

## INFORME EPIDEMIOLÓGICO

## Doença por Coronavírus (covid-19) em populações indígenas

Semana Epidemiológica (SE) 23 de 2022 (05/06/2022 a 11/06/2022)

## SUMÁRIO

Apresentação	01
Situação epidemiológica da covid-19 na população indígena (SASISUS)	01
Distribuição de incidência	10
Distribuição de casos e óbitos	13

O Ministério da Saúde, por meio da Secretaria Especial de Saúde Indígena (SESAI), divulga, semanalmente, um Informe Epidemiológico visando, não apenas apresentar os números disponíveis sobre a covid-19 na população indígena atendida pelo Subsistema de Atenção à Saúde Indígena (SASISUS), mas também propiciar uma interpretação da situação epidemiológica por Distrito Sanitário Especial Indígena (DSEI).

Este informe foi elaborado em cooperação com a Organização Pan-Americana da Saúde (OPAS/OMS) e passa a apresentar informações sobre o padrão de casos com maior detalhamento.

A divulgação dos dados epidemiológicos sobre a covid-19 em indígenas atendidos pelo SASISUS ocorre diariamente por meio do site [saudeindigena.saude.gov.br/corona](http://saudeindigena.saude.gov.br/corona).

No Subsistema de Atenção à Saúde Indígena, desde a primeira notificação ocorrida no dia 13 de março de 2020 (SE 12/2020) até o dia 11 de junho de 2022 (SE 23/2022), a SESAI notificou em todos os 34 Distritos Sanitários Especiais Indígenas 188.677 registros de covid-19, sendo destes, 65.933 (35%) confirmados, 117.180 (62%) descartados, 5.431 (3%) excluídos e 133 (0,1%) suspeitos (Figura 1). Dentre os casos confirmados,

915 (1,4%) evoluíram para óbito por covid-19 (Figura 2). Em 2022, até a SE 23, foram confirmados 7.441 casos e 36 óbitos.

As primeiras doses para vacinação contra a covid-19 chegaram nas áreas indígenas no dia 19 de janeiro de 2021 para a população. Até o dia 13 de junho, 87% dos indígenas com 18 anos ou mais receberam a segunda dose, com relação aos adolescentes de 12 a 17 anos, apenas 62% desse grupo recebeu a segunda dose (Tabela 1). Por fim, 26% das crianças de 5 a 11 anos completaram o esquema com a segunda dose.

## Situação epidemiológica de 2022

Até a Semana Epidemiológica (SE) 22 de 2022, foram confirmados 7.441 casos, representando um aumento de 0,6% desde o último boletim. Com relação ao desfecho óbito por covid-19, houve o registro de um óbito nas últimas quatro semanas (Figura 3B).

**Figura 1** – Distribuição dos casos confirmados de covid-19 em indígenas assistidos pelo SASISUS, notificados pelos DSEI, SE 10 2020 a SE 23 de 2022

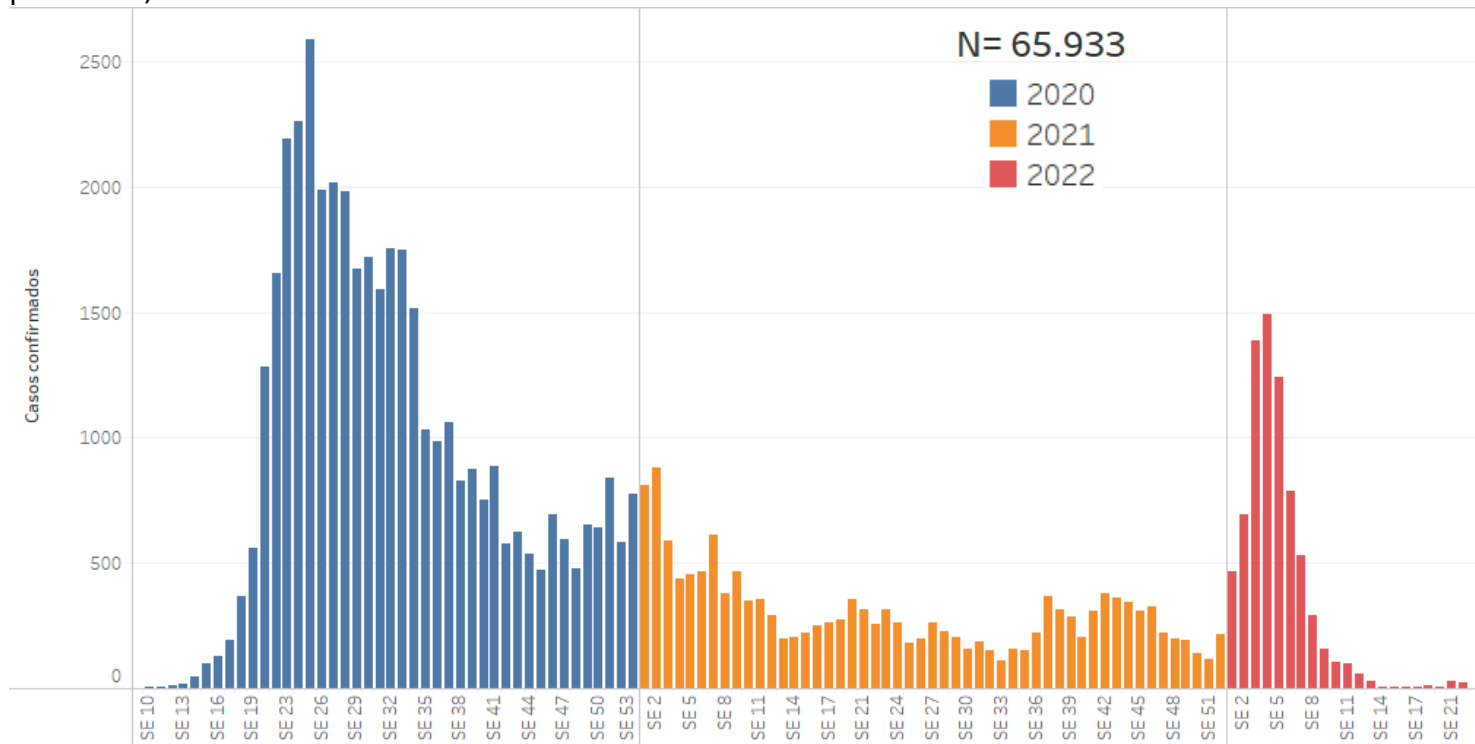

Fonte: SESAI/MS. Dados atualizados em 11/06/2022, sujeitos a revisões.

**Figura 2** – Distribuição dos óbitos de covid-19 em indígenas assistidos pelo SASISUS, notificados pelos DSEI, SE 10 2020 a SE 23 de 2022

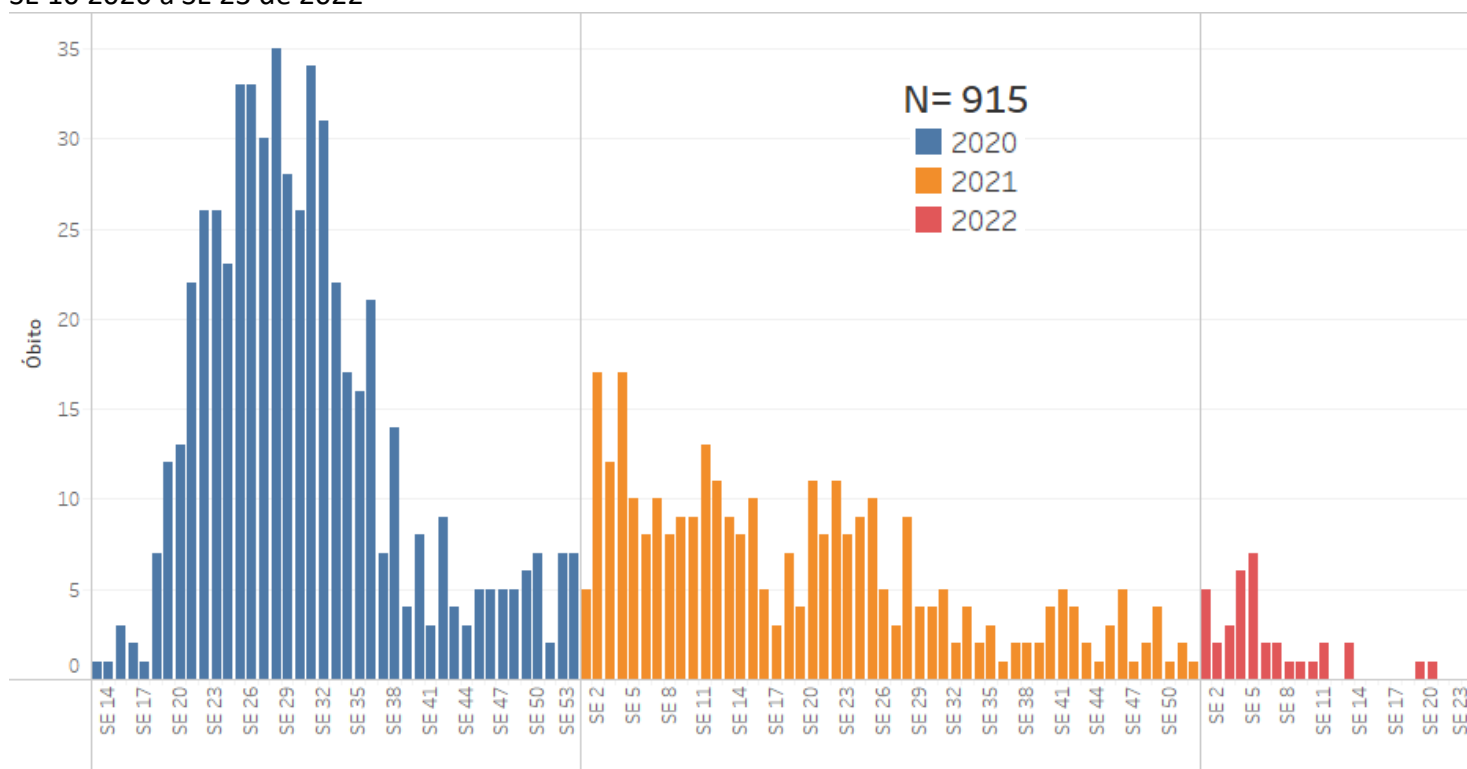

Fonte: SESAI/MS. Dados atualizados em 11/06/2022, sujeitos a revisões.

Até o dia 13 de junho, o grupo de 5 a 11 anos alcançou uma cobertura vacinal de primeira dose de 73% e de segunda dose de, apenas, 26%. A proporção da vacinação da população de 12 a 17 anos avançou para 83% com a primeira dose e 62% com segunda dose. Os indígenas com 18 anos ou mais apresentam em conjunto 91% de vacinados com a primeira dose e 87% com a segunda dose ou dose única da vacina contra a covid-19. Como complemento da vacinação, iniciou-se a aplicação da dose reforço e dose adicional na população indígena, totalizando 268.163 doses aplicadas. A dose reforço refere-se à aplicação de mais uma dose da vacina, além das duas normais ou dose única, na população acima de 18 anos. Enquanto a dose adicional se refere à aplicação da terceira dose na população imunossuprimida, além das duas doses ou dose única já aplicadas (Tabela 1).

Observa-se na figura 3 (A) a distribuição de casos confirmados por semana epidemiológica (SE), com a maior concentração dos casos confirmados na SE 4 (20% de 7.441). Quanto aos óbitos, estes ocorreram, principalmente, na SE 5 (19% de 36 óbitos). A SE 12, SE 14 a 18 e SE 21 a 23 não apresentam notificação de óbitos (figura 3 (B)).

**Tabela 1. Doses aplicadas e percentual de população indígena vacinada assistidas pelo SASISUS, por DSEI, até 13 de junho de 2022**

DSEI	População 5-11 anos					População 12-17 anos					População ≥18 anos					Doses de reforço		Dose adicional	Total (reforço + adicional)
	Pop.	Doses aplicadas 1º dose	Doses aplicadas 2º dose	1º dose (%)	2º dose (%)	Pop.	Doses aplicadas 1º dose	Doses aplicadas 2º dose	1º dose (%)	2º dose (%)	Pop.	Doses aplicadas 1º dose	Doses aplicadas 2º dose/dose única	1º dose (%)	2º dose/dose única (%)	Doses aplicadas 18-59 anos	Doses aplicadas ≥60 anos	Doses aplicadas ≥18 anos Pop. imunossuprimida	
Alagoas e Sergipe	1.850	1.752	1.410	95	76	1.778	1.742	1.612	98	91	8.677	8.434	8.290	97	96	6.281	1.128	44	7.453
Altamira	1.138	913	67	80	6	735	718	562	98	76	2.204	2.078	2.131	94	97	1.738	194	0	1.932
Alto Rio Juruá	3.912	1.588	165	41	4	2.780	1.626	581	58	21	8.447	6.694	5.536	79	66	3.072	241	0	3.313
Alto Rio Negro	2.801	2.801	351	100	13	4.202	3.566	2.975	85	71	16.080	15.620	15.373	97	96	12.071	1.642	0	13.713
Alto Rio Purus	2.531	1.220	230	48	9	1.789	1.052	368	59	21	4.845	4.659	4.334	96	89	3.358	510	12	3.880
Alto Rio Solimões	15.027	12.682	0	84	0	10.160	8.658	4.742	85	47	36.050	29.865	26.167	83	73	11.221	1.763	9	12.993
Amapá e Norte do Pará	2.323	1.662	0	72	0	1.930	1.375	542	71	28	6.262	5.644	5.099	90	81	3.641	171	0	3.812
Araguaia	1.128	504	14	45	1	750	450	195	60	26	2.816	2.065	1.832	73	65	1.037	127	0	1.164
Bahia	5.079	3.853	2.086	76	41	4.486	4.071	3.157	91	70	22.650	18.891	19.522	83	86	12.715	2.619	92	15.426
Ceará	3.478	3.478	3.164	100	91	2.844	2.844	2.844	100	100	20.389	20.287	20.173	99	99	15.577	2.929	91	18.597
Cuiabá	1.740	1.490	712	86	41	1.410	1.261	1.025	89	73	5.144	4.615	4.674	90	91	3.546	530	25	4.101
Guamá-Tocantins	4.113	2.060	0	50	0	3.390	2.548	1.056	75	31	10.615	9.619	8.770	91	83	4.223	1.010	0	5.233
Interior Sul	5.879	4.874	2.240	83	38	4.138	3.978	2.970	96	72	21.536	21.496	20.882	100	97	13.646	1.580	88	15.314
Kaiapó do Mato Grosso	1.130	752	295	67	26	869	586	442	67	51	2.314	2.087	1.392	90	60	1.125	103	0	1.228
Kaiapó do Pará	1.345	281	0	21	0	1.036	510	48	49	5	3.089	2.031	1.660	66	54	463	78	0	541
Leste de Roraima	10.820	4.994	591	46	5	7.994	6.078	5.410	76	68	26.893	23.316	21.180	87	79	5.714	2.892	0	8.606
Litoral Sul	4.263	3.715	3.264	87	77	3.982	3.742	3.351	94	84	14.221	13.888	13.632	98	96	10.909	1.263	29	12.201
Manaus	6.074	4.927	2.900	81	48	5.246	4.563	3.881	87	74	16.146	15.649	15.155	97	94	11.600	1.443	39	13.082
Maranhão	8.338	6.442	2.405	77	29	5.814	4.770	4.707	82	81	19.101	18.461	17.795	97	93	12.653	1.518	0	14.171
Mato Grosso do Sul	13.213	10.422	2.907	79	22	12.533	11.892	9.029	95	72	46.292	41.117	39.439	89	85	24.957	4.040	109	29.106
Médio Rio Purus	1.711	808	0	47	0	1.289	904	365	70	28	4.714	3.971	3.648	84	77	2.101	263	0	2.364
Médio Rio Solimões e Afluentes	4.081	3.241	426	79	10	2.944	2.558	1.190	87	40	8.530	8.520	8.406	100	99	5.433	852	0	6.285
Minas Gerais e Espírito Santo	3.038	2.672	1.249	88	41	2.613	2.483	2.083	95	80	10.998	10.517	10.285	96	94	7.222	1.123	215	8.560
Parintins	3.061	3.061	2.011	100	66	2.514	2.142	1.800	85	72	7.086	6.837	6.519	96	92	5.384	660	0	6.044
Pernambuco	5.454	5.454	5.356	100	98	5.069	4.988	4.802	98	95	26.002	25.644	25.547	99	98	19.493	4.225	66	23.784
Porto Velho	2.135	1.788	681	84	32	1.836	1.696	1.267	92	69	5.866	5.590	5.373	95	92	4.153	500	0	4.653
Potiguar	2.327	2.024	1.465	87	63	1.971	1.856	1.692	94	86	10.255	9.192	9.323	90	91	6.752	1.306	317	8.375
Rio Tapajós	3.078	774	27	25	1	2.225	647	127	29	6	6.818	4.052	3.039	59	45	851	15	0	866
Tocantins	2.834	2.377	1.011	84	36	2.009	1.813	1.319	90	66	6.273	5.628	5.122	90	82	2.872	351	4	3.227
Vale do Javari	1.293	1.008	119	78	9	913	584	222	64	24	2.987	2.736	2.578	92	86	1.309	203	0	1.512
Vilhena	1.260	1.068	424	85	34	1.024	998	860	97	84	3.347	3.152	3.089	94	92	2.335	286	7	2.628
Xavante	4.828	4.202	403	87	8	3.506	3.268	2.470	93	70	9.458	9.082	9.029	96	95	7.040	623	21	7.684
Xingu	1.583	1.241	572	78	36	1.197	1.113	873	93	73	3.737	3.369	3.322	90	89	2.420	301	0	2.721
Yanomami	6.695	1.946	0	29	0	5.510	2.295	737	42	13	12.923	11.370	9.357	88	72	3.129	465	0	3.594
<b>Total</b>	<b>139.560</b>	<b>102.074</b>	<b>36.545</b>	<b>73</b>	<b>26</b>	<b>112.486</b>	<b>93.375</b>	<b>69.304</b>	<b>83</b>	<b>62</b>	<b>412.765</b>	<b>376.176</b>	<b>357.673</b>	<b>91</b>	<b>87</b>	<b>230.041</b>	<b>36.954</b>	<b>1.168</b>	<b>268.163</b>

Fonte: SESA/MS. Dados atualizados em 13/06/2022, sujeitos a revisões.

**Figura 3 – Distribuição dos casos (A) e óbitos (B) por covid-19 em indígenas atendidos pelo SASISUS, por semana epidemiológica, SE 1 a 23 de 2022**

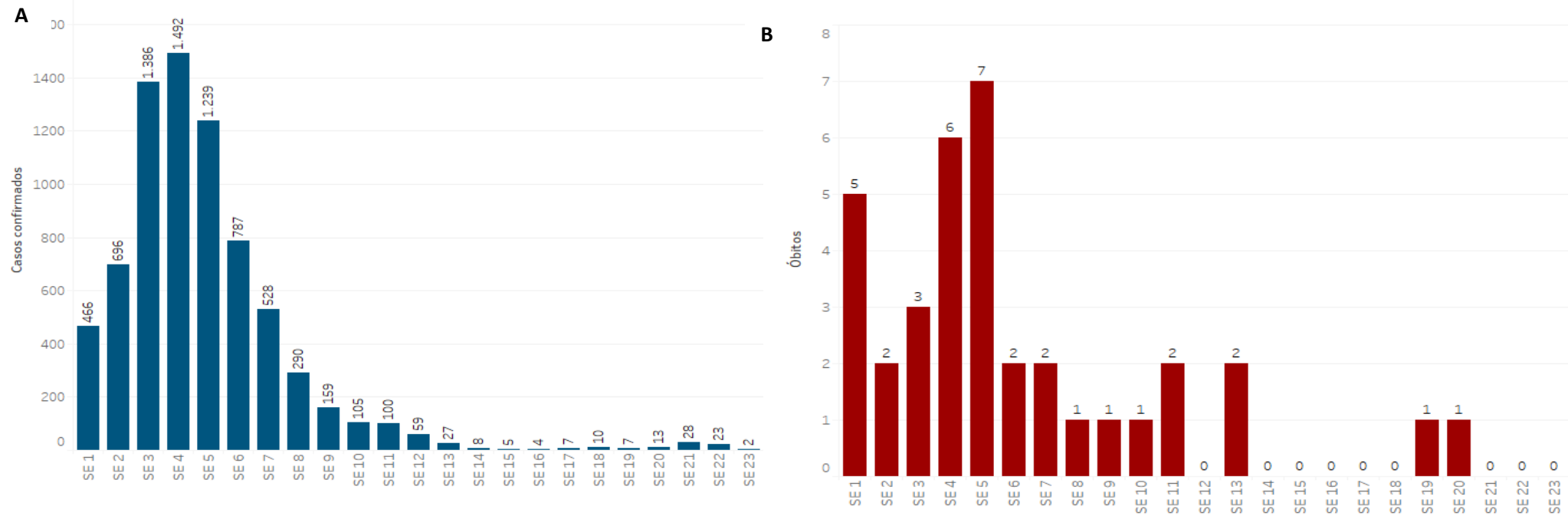

Fonte: SESAI/MS. Dados atualizados em 11/06/2022, sujeitos a revisões.

Quanto à classificação das infecções respiratórias, segundo o novo Guia de Vigilância Epidemiológica da SVS/MS e, após reclassificação dos casos, dos 65.933 casos confirmados, 39.164 (59,4%) são Síndrome Gripal com sintomas leves ou moderados; 6.611 (10,0%), casos de Síndrome Gripal que apresentaram sinais de gravidade (SRAG) (Figura 4); 11.652 (17,7%), assintomáticos; e 8.709 (13,2%) não atendiam à definição de casos de Síndrome Gripal ou Síndrome Respiratória Aguda Grave. Os sinais e sintomas mais comuns foram tosse (n= 37.308/56,6%), febre (n= 33.472/50,8%) e dor de garganta (n= 25.907/39,3%).

**Figura 4** – Distribuição dos casos de SG e SRAG confirmados por covid-19 em indígenas atendidos pelo SASISUS, segunda Semana Epidemiológica de Notificação, até a SE 23 de 2022.

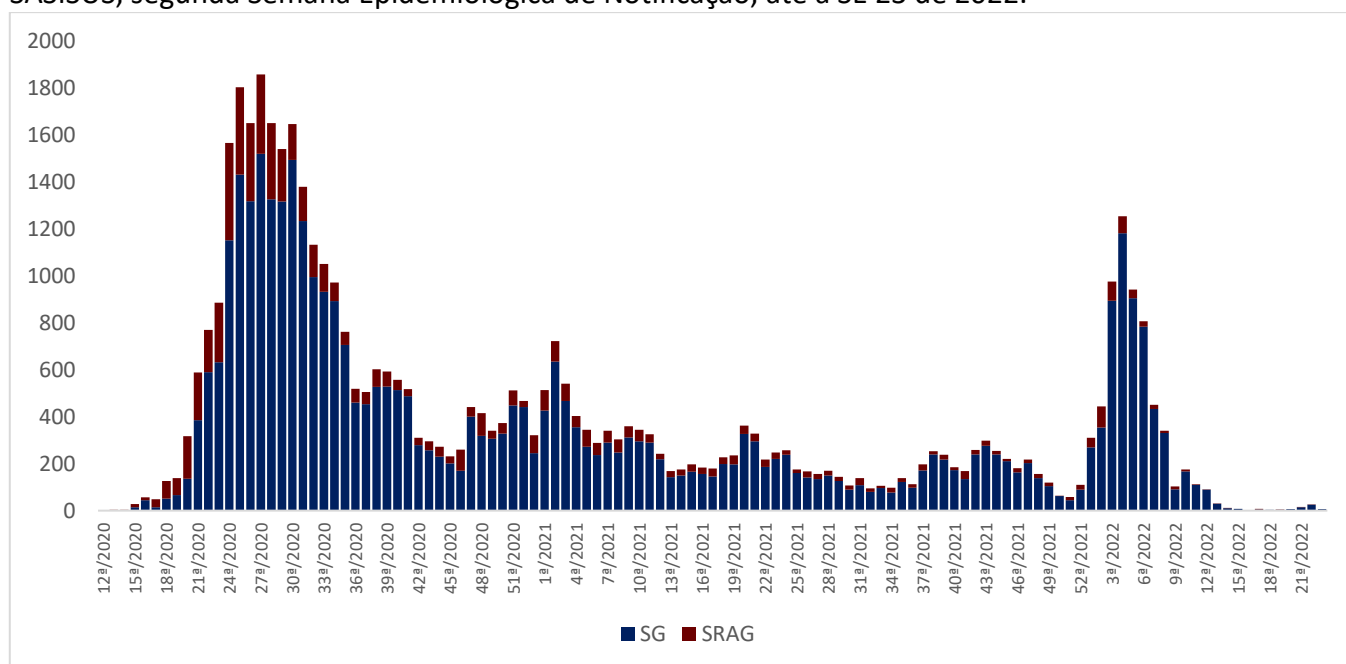

Fonte: SESAI/MS. Dados atualizados em 11/06/2022, sujeitos a revisões.

Para o ano de 2022, até a SE 23, a taxa de incidência da covid-19 na população indígena assistida pelo SASISUS foi de 984,4 por 100.000 habitantes. As maiores taxas de incidência foram observadas nos DSEI Vilhena (4.933,9 por 100.000 habitantes), Kaiapó do Mato Grosso (4.289,4 por 100.000 habitantes), Vale do Javari (3.677,9 por 100.000 habitantes) e Minas Gerais e Espírito Santo (3.669,3 por 100.000 habitantes) (Tabela 2).

A taxa de mortalidade entre os DSEI foi de 4,8 por 100.000 habitantes. Os DSEI que apresentaram maiores taxas de mortalidade foram Cuiabá (27,0 por 100.000 habitantes), Xingu (24,8 por 100.000 habitantes), Amapá e Norte do Pará (23,0 por 100.000 habitantes) (Tabela 2).

**Tabela 2.** Incidência, mortalidade, letalidade assistidos pelo SASISUS, por DSEI, SE 1 a 23 de 2022

Dsei Região	Dsei	Total	Casos 2022	Óbitos 2022	Coef. de Incidência 2022 por 100.000 hab.	Coef. de Mortalidade 2022 por 100.000 hab.	Letalidade (%) 2022
Região Norte	Kaiapó Do Pará	6.203	72	1	1.160,7	16,1	1,4%
	Amapá E Norte Do Pará	13.048	425	3	3.257,2	23,0	0,7%
	Porto Velho	10.733	330	2	3.074,6	18,6	0,6%
	Manaus	31.478	175	1	555,9	3,2	0,6%
	Leste De Roraima	53.114	388	4	730,5	7,5	1,0%
	Rio Tapajós	13.332	40	0	300,0	0,0	0,0%
	Guamá-Tocantins	17.479	79	0	452,0	0,0	0,0%
	Alto Rio Solimões	71.068	61	1	85,8	1,4	1,6%
	Yanomami	28.037	18	0	64,2	0,0	0,0%
	Tocantins	12.618	50	0	396,3	0,0	0,0%
	Médio Rio Solimões E Afluentes	22.554	44	1	195,1	4,4	2,3%
	Alto Rio Negro	28.766	66	0	229,4	0,0	0,0%
	Parintins	16.620	53	0	318,9	0,0	0,0%
	Alto Rio Juruá	18.192	85	1	467,2	5,5	1,2%
	Altamira	4.463	51	0	1.142,7	0,0	0,0%
	Alto Rio Purus	12.698	232	1	1.827,1	7,9	0,4%
	Médio Rio Purus	7.803	95	0	1.217,5	0,0	0,0%
	Vilhena	5.898	291	0	4.933,9	0,0	0,0%
	Vale Do Javari	6.308	232	0	3.677,9	0,0	0,0%
	Região Centro- Oeste	Kaiapó Do Mato Grosso	4.989	214	1	4.289,4	20,0
Cuiabá		7.397	14	2	189,3	27,0	14,3%
Xavante		22.188	108	2	486,7	9,0	1,9%
Mato Grosso Do Sul		78.692	438	1	556,6	1,3	0,2%
Xingu		8.072	271	2	3.357,3	24,8	0,7%
Araguaia		5.855	120	0	2.049,5	0,0	0,0%
Maranhão		37.819	57	4	150,7	10,6	7,0%
Região Nordeste	Bahia	33.054	463	1	1.400,7	3,0	0,2%
	Ceará	26.966	385	1	1.427,7	3,7	0,3%
	Pernambuco	38.843	786	0	2.023,5	0,0	0,0%
	Alagoas E Sergipe	12.483	136	0	1.089,5	0,0	0,0%
	Potiguara	15.209	238	0	1.564,9	0,0	0,0%
Região Sul e Sudeste	Interior Sul	41.834	534	5	1.276,5	12,0	0,9%
	Minas Gerais E Espírito Santo	17.033	625	1	3.669,3	5,9	0,2%
	Litoral Sul	25.052	265	1	1.057,8	4,0	0,4%
<b>Total geral</b>		<b>755898</b>	<b>7441</b>	<b>36</b>	<b>984,4</b>	<b>4,8</b>	<b>0,5%</b>

Fonte: SESAI/MS. Dados atualizados em 11/06/2022, sujeitos a revisões.

A tabela 3 apresenta a distribuição dos casos confirmados, por DSEI e por semana epidemiológica no ano de 2022. As últimas quatro SE representam apenas 0,9% do total de casos de covid-19.

A tabela 4 apresenta a distribuição dos óbitos notificados por DSEI e por semana epidemiológica em 2022. Em 2022, os DSEI que apresentaram o maior número de óbitos foram Interior Sul (5) Maranhão e Leste de Roraima (com 4 óbitos cada).

Espera-se uma atualização tanto do número de casos confirmados como de óbitos à medida em que os casos suspeitos sejam confirmados e novos registros sejam feitos, portanto, os dados estão sujeitos a alterações.

**Tabela 3.** Distribuição dos casos de covid-19 em indígenas assistidos pelo SASISUS, por DSEI e semana epidemiológica de sintomas, SE 1 a 23 de 2022

Dsei	SE 1	SE 2	SE 3	SE 4	SE 5	SE 6	SE 7	SE 8	SE 9	SE 10	SE 11	SE 12	SE 13	SE 14	SE 15	SE 16	SE 17	SE 18	SE 19	SE 20	SE 21	SE 22	SE 23	Total geral	
ALTAMIRA	0	6	1	4	8	17	14	1	0	0	0	0	0	0	0	0	0	0	0	0	0	0	0	51	
ALTO RIO JURUÁ	0	0	2	39	31	1	3	3	0	0	0	5	1	0	0	0	0	0	0	0	0	0	0	0	85
ALTO RIO NEGRO	0	5	25	16	14	4	0	0	1	0	0	0	0	0	0	0	0	0	0	0	1	0	0	0	66
ALTO RIO PURUS	22	29	48	31	65	28	6	2	1	0	0	0	0	0	0	0	0	0	0	0	0	0	0	0	232
ALTO RIO SOLIMÕES	5	10	25	11	4	6	0	0	0	0	0	0	0	0	0	0	0	0	0	0	0	0	0	0	61
ALAGOAS E SERGIPE	8	13	38	18	32	20	5	1	0	0	0	1	0	0	0	0	0	0	0	0	0	0	0	0	136
AMAPÁ E NORTE DO PARÁ	28	52	131	75	44	31	28	12	11	11	1	0	1	0	0	0	0	0	0	0	0	0	0	0	425
ARAGUAIA	77	1	12	21	1	0	1	0	0	0	0	0	0	0	0	0	0	0	0	0	3	3	1	0	120
BAHIA	33	81	97	102	65	56	25	2	1	1	0	0	0	0	0	0	0	0	0	0	0	0	0	0	463
CEARÁ	66	123	109	57	16	12	1	0	0	0	1	0	0	0	0	0	0	0	0	0	0	0	0	0	385
CUIABÁ	0	1	0	0	0	6	7	0	0	0	0	0	0	0	0	0	0	0	0	0	0	0	0	0	14
GUAMÁ-TOCANTINS	0	0	9	11	2	51	5	0	0	1	0	0	0	0	0	0	0	0	0	0	0	0	0	0	79
INTERIOR SUL	30	54	98	91	62	53	49	16	12	21	19	6	2	1	2	0	3	6	4	3	2	0	0	0	534
KAIAPÓ DO MATO GROSSO	16	28	18	20	11	12	24	14	23	17	13	12	0	0	0	0	0	0	0	0	2	4	0	0	214
KAIAPÓ DO PARÁ	16	25	20	2	2	5	1	0	0	0	0	0	0	1	0	0	0	0	0	0	0	0	0	0	72
LESTE DE RORAIMA	14	65	190	69	25	12	4	8	1	0	0	0	0	0	0	0	0	0	0	0	0	0	0	0	388
LITORAL SUL	15	25	35	44	40	36	17	11	19	7	2	4	1	1	0	1	2	0	0	0	2	3	0	0	265
MANAUS	4	27	58	37	8	6	24	8	2	1	0	0	0	0	0	0	0	0	0	0	0	0	0	0	175
MARANHÃO	8	5	6	9	15	8	1	1	0	0	3	1	0	0	0	0	0	0	0	0	0	0	0	0	57
MATO GROSSO DO SUL	4	11	32	93	69	53	51	23	22	20	20	22	9	2	0	0	0	1	1	1	4	0	0	0	438
MEDIO RIO PURUS	0	2	4	43	25	9	6	6	0	0	0	0	0	0	0	0	0	0	0	0	0	0	0	0	95
MEDIO RIO SOLIMÕES E AFLUENTES	0	4	6	12	16	6	0	0	0	0	0	0	0	0	0	0	0	0	0	0	0	0	0	0	44
MINAS GERAIS E ESPÍRITO SANTO	23	42	152	195	75	37	22	14	17	4	1	3	0	0	0	3	0	0	1	3	13	18	2	0	625
PARINTINS	0	7	4	12	10	9	3	3	2	1	1	0	1	0	0	0	0	0	0	0	0	0	0	0	53
PERNAMBUCO	42	38	53	151	195	86	86	76	13	4	18	0	12	3	2	0	2	3	1	0	0	1	0	0	786
PORTO VELHO	1	3	20	75	92	33	27	35	25	5	10	4	0	0	0	0	0	0	0	0	0	0	0	0	330
POTIGUARA	7	10	85	95	30	8	2	1	0	0	0	0	0	0	0	0	0	0	0	0	0	0	0	0	238
RIO TAPAJÓS	6	1	1	9	13	4	6	0	0	0	0	0	0	0	0	0	0	0	0	0	0	0	0	0	40
TOCANTINS	2	4	8	1	18	8	7	2	0	0	0	0	0	0	0	0	0	0	0	0	0	0	0	0	50
VALE DO JAVARI	1	6	27	34	27	64	48	16	1	7	1	0	0	0	0	0	0	0	0	0	0	0	0	0	232
VILHENA	2	3	7	25	139	48	33	24	4	3	3	0	0	0	0	0	0	0	0	0	0	0	0	0	291
XAVANTE	3	11	32	14	21	7	1	7	3	1	7	1	0	0	0	0	0	0	0	0	0	0	0	0	108
XINGU	33	4	29	65	64	50	21	3	1	1	0	0	0	0	0	0	0	0	0	0	0	0	0	0	271
YANOMAMI	0	0	4	11	0	1	0	1	0	0	0	0	0	0	1	0	0	0	0	0	0	0	0	0	18
<b>Total geral</b>	<b>466</b>	<b>696</b>	<b>1.386</b>	<b>1.492</b>	<b>1.239</b>	<b>787</b>	<b>528</b>	<b>290</b>	<b>159</b>	<b>105</b>	<b>100</b>	<b>59</b>	<b>27</b>	<b>8</b>	<b>5</b>	<b>4</b>	<b>7</b>	<b>10</b>	<b>7</b>	<b>13</b>	<b>28</b>	<b>23</b>	<b>2</b>	<b>7.441</b>	

Fonte: SESAI/MS. Dados atualizados em 11/06/2022, sujeitos a revisões.



**Tabela 4.** Distribuição dos óbitos por covid-19 em indígenas assistidos pelo SASISUS, por DSEI e semana epidemiológica do óbito, SE 1 a 23 de 2022

Dsei	SE 1	SE 2	SE 3	SE 4	SE 5	SE 6	SE 7	SE 8	SE 9	SE 10	SE 11	SE 12	SE 13	SE 14	SE 15	SE 16	SE 17	SE 18	SE 19	SE 20	SE 21	SE 22	SE 23	Total geral
ALTO RIO JURUÁ	0	0	0	0	0	0	0	0	0	0	0	0	1	0	0	0	0	0	0	0	0	0	0	1
ALTO RIO PURUS	0	0	0	0	0	0	0	0	1	0	0	0	0	0	0	0	0	0	0	0	0	0	0	1
ALTO RIO SOLIMÕES	0	0	0	0	1	0	0	0	0	0	0	0	0	0	0	0	0	0	0	0	0	0	0	1
AMAPÁ E NORTE DO PARÁ	1	0	1	0	0	1	0	0	0	0	0	0	0	0	0	0	0	0	0	0	0	0	0	3
BAHIA	0	0	0	1	0	0	0	0	0	0	0	0	0	0	0	0	0	0	0	0	0	0	0	1
CEARÁ	0	0	0	1	0	0	0	0	0	0	0	0	0	0	0	0	0	0	0	0	0	0	0	1
GUIABÁ	0	0	0	0	1	0	0	1	0	0	0	0	0	0	0	0	0	0	0	0	0	0	0	2
INTERIOR SUL	1	0	0	2	0	0	0	0	0	0	0	0	0	0	0	0	0	0	1	1	0	0	0	5
KAIAPÓ DO MATO GROSSO	1	0	0	0	0	0	0	0	0	0	0	0	0	0	0	0	0	0	0	0	0	0	0	1
KAIAPÓ DO PARÁ	1	0	0	0	0	0	0	0	0	0	0	0	0	0	0	0	0	0	0	0	0	0	0	1
LESTE DE RORAIMA	1	0	0	1	0	0	2	0	0	0	0	0	0	0	0	0	0	0	0	0	0	0	0	4
LITORAL SUL	0	0	0	0	0	0	0	0	0	0	0	0	1	0	0	0	0	0	0	0	0	0	0	1
MANAUS	0	0	0	0	1	0	0	0	0	0	0	0	0	0	0	0	0	0	0	0	0	0	0	1
MARANHÃO	0	1	1	0	1	0	0	0	0	1	0	0	0	0	0	0	0	0	0	0	0	0	0	4
MATO GROSSO DO SUL	0	0	0	0	1	0	0	0	0	0	0	0	0	0	0	0	0	0	0	0	0	0	0	1
MÉDIO RIO SOLIMÕES E AFLUENTES	0	0	0	1	0	0	0	0	0	0	0	0	0	0	0	0	0	0	0	0	0	0	0	1
MINAS GERAIS E ESPÍRITO SANTO	0	0	1	0	0	0	0	0	0	0	0	0	0	0	0	0	0	0	0	0	0	0	0	1
PORTO VELHO	0	0	0	0	1	0	0	0	0	0	1	0	0	0	0	0	0	0	0	0	0	0	0	2
XAVANTE	0	0	0	0	1	1	0	0	0	0	0	0	0	0	0	0	0	0	0	0	0	0	0	2
XINGU	0	1	0	0	0	0	0	0	0	0	1	0	0	0	0	0	0	0	0	0	0	0	0	2
Total geral	5	2	3	6	7	2	2	1	1	1	2	0	2	0	0	0	0	0	1	1	0	0	0	36

Fonte: SESAI/MS. Dados atualizados em 11/06/2022, sujeitos a revisões.

Dentre os casos confirmados, 4.034 (54%) são do sexo feminino e dentro deste grupo, a faixa etária com maior número de casos confirmados é a de 20 a 29 anos, com 903 (22% de 4.034) casos. Em relação ao sexo masculino, a faixa etária mais acometida foi a de 30 a 39 anos de idade, com 695 (20% de 3.407) casos (Figura 5 e Tabela 5).

**Figura 5 –** Distribuição dos casos e taxa de incidência de covid-19 em indígenas atendidos pelo SASISUS, segundo sexo e faixa etária, SE 1 a 23 de 2022

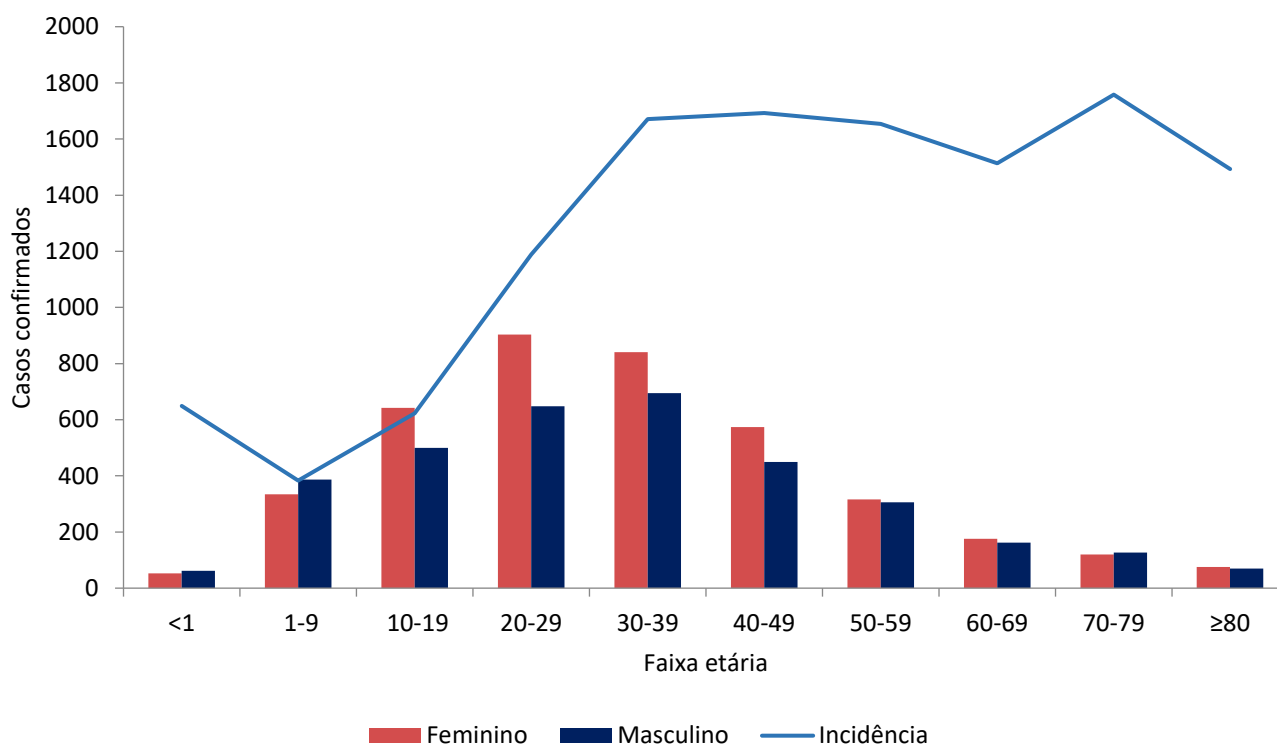

Fonte: SESAI/MS. Dados atualizados em 11/06/2022, sujeitos a revisões.

No geral, a taxa de incidência de covid-19 se manteve maior entre o grupo de 70-79 anos (1.758,0 por 100.000 hab.), seguido pelo grupo de 40-49 anos (1.692,1 por 100.000 hab.). Em relação ao sexo, a taxa de incidência foi maior no sexo feminino, principalmente no grupo de 40-49 anos (1.975,2 por 100.000 hab.), e para o sexo masculino foi o grupo de 70-79 anos, com (1.882,9 casos por 100.000 hab). (Figura 5 e Tabela 4).

No período analisado, observa-se que a maior taxa de mortalidade é do grupo de 80 anos ou mais (72,1 por 100.000 hab). No entanto, a mortalidade em menores de 1 ano chama atenção por ser a terceira maior (Tabela 5).

**Tabela 5.** Distribuição de casos e óbitos confirmados de covid-19, taxa de incidência e de mortalidade e razão de taxas por faixa etária, da população indígena atendida pelo SASISUS, SE 1 a 23 de 2022

Grupo etário	Casos			Taxa de incidência (100.000 hab.)			Óbitos			Taxa de mortalidade (100.000 hab.)		
	Fem	Mas	Total	Fem	Mas	Total	Fem	Mas	Total	Fem	Mas	Total
<1	53	62	115	602,2	694,8	648,8	2	2	4	22,7	22,4	22,6
1-9	334	387	721	360,6	405,1	383,2	0	1	1	0,0	1,0	0,5
10-19	642	500	1142	708,6	538,7	622,6	2	0	2	2,2	0,0	1,1
20-29	903	648	1551	1.363,6	1.008,3	1.188,6	3	0	3	4,5	0,0	2,3
30-39	841	695	1536	1.842,4	1.501,7	1.670,9	2	1	3	4,4	2,2	3,3
40-49	574	450	1024	1.975,2	1.430,6	1.692,1	1	3	4	3,4	9,5	6,6
50-59	316	306	622	1.762,7	1.555,2	1.654,1	1	0	1	5,6	0,0	2,7
60-69	176	162	338	1.653,2	1.387,0	1.513,9	0	2	2	0,0	17,1	9,0
70-79	120	127	247	1.642,7	1.882,9	1.758,0	4	5	9	54,8	74,1	64,1
≥80	75	70	145	1.507,8	1.477,4	1.493,0	4	3	7	80,4	63,3	72,1
<b>Total</b>	<b>4034</b>	<b>3407</b>	<b>7441</b>	<b>1.079,2</b>	<b>891,6</b>	<b>984,4</b>	<b>19</b>	<b>17</b>	<b>36</b>	<b>5,1</b>	<b>4,4</b>	<b>4,8</b>

Fonte: SESAI/MS. Dados atualizados em 11/06/2022, sujeitos a revisões.

A distribuição espacial da covid-19 (casos e óbitos) é apresentada nas figuras 6 e 7. Para avaliar a situação epidemiológica para os municípios de abrangência dos DSEI, foram adotados como pontos de corte nos mapas, quatro semanas epidemiológicas anteriores (SE 20/2022 a 23/2022) para servir como referência. Salienta-se que todos os dados são relativos ao ano de 2022.

O indicador de incidência está levemente mais acentuado nos DSEI Minas Gerais e Espírito Santo (Figura 6). Neste período se destaca a taxa de mortalidade do DSEI Interior Sul (Figura 7).

Para os indicadores de incidência e mortalidade, as altas taxas para os DSEI, também se observa altas taxas nos municípios de abrangência (Figuras 6 e 7).

É importante também ressaltar o maior atraso na consolidação dos dados de Saúde indígena, quando comparados com os demais. Portanto, estão sujeitos a atualizações.

**Figura 6 –** Distribuição de incidência (100.000 habitantes) nos DSEI (A), e em municípios brasileiros de abrangência do SASISUS (B). Brasil, SE 20 a 23 de 2022.

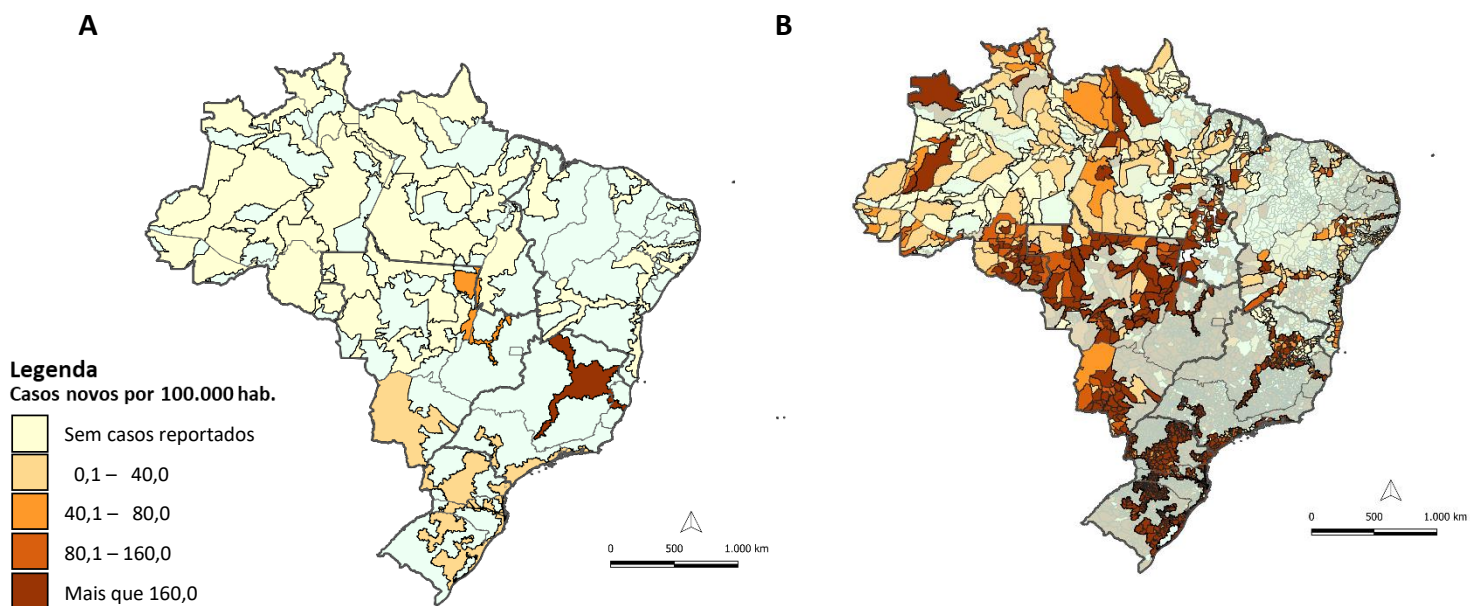

Fonte: (A) SESAI/MS. Fonte: SESAI/MS. Dados atualizados

em 11/06/2022, sujeitos a revisões. (B) Painel Coronavírus

**Figura 7 –** Distribuição da mortalidade (100.000 habitantes) nos DSEI (A), e em municípios brasileiros de abrangência do SASISUS (B). Brasil, SE 20 a 23 de 2022.

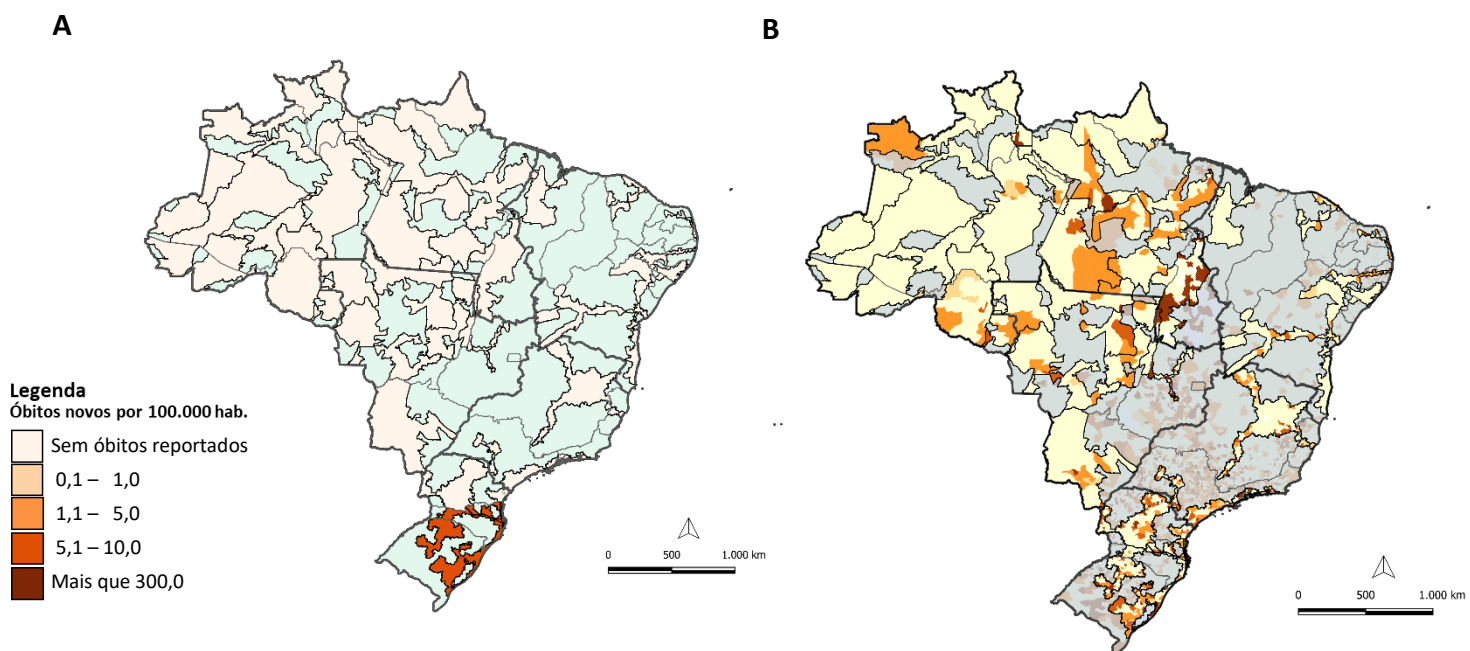

Fonte: (A) SESAI/MS. Fonte: SESAI/MS. Dados atualizados em 11/06/2022, sujeitos a revisões. (B) Painel Coronavírus

## Anexos

### ANEXO 1. Distribuição dos casos de covid-19 em indígenas assistidos pelo SASISUS, por DSEI e semana epidemiológica de sintomas, SE 1 a SE 52 de 2020

DseI	SE	SE	SE	SE	SE	SE	SE	SE	SE	SE	SE	SE	SE	SE	SE	SE	SE	SE	SE	SE	SE	SE	SE	SE	SE	SE	SE	SE	SE	SE	SE	SE	SE	SE	SE	SE	SE	SE	SE	Total geral			
	12	13	14	15	16	17	18	19	20	21	22	23	24	25	26	27	28	29	30	31	32	33	34	35	36	37	38	39	40	41	42	43	44	45	46	47	48	49	50		51	52	53
ALTAMIRA	0	0	0	0	1	0	2	8	22	70	16	20	22	36	44	19	38	34	31	80	6	12	72	21	34	21	43	31	3	3	3	11	11	85	38	56	83	145	173	83	77	1.454	
ALTO RIO JURUÁ	0	0	1	0	1	0	0	6	10	28	96	108	130	80	68	40	28	60	15	16	11	15	11	24	25	25	12	7	3	1	0	4	0	3	3	1	4	5	6	0	3	852	
ALTO RIO NEGRO	4	2	7	23	17	23	51	100	208	173	167	154	165	194	85	125	96	71	43	33	39	38	27	9	18	52	27	46	12	26	11	8	3	4	6	4	9	18	11	5	16	42	2.179
ALTO RIO PURUS	0	0	0	0	0	1	0	5	20	28	42	42	45	42	29	35	57	21	36	21	34	25	8	2	8	6	9	19	7	2	7	2	2	1	6	5	13	12	4	1	0	0	597
ALTO RIO SOLIMÕES	1	4	8	37	43	66	101	95	163	133	88	123	170	121	92	62	87	62	61	68	41	41	33	21	26	29	27	23	20	60	19	17	19	5	10	7	2	6	11	10	6	28	2.046
ALAGOAS E SERGIPE	1	0	0	0	0	0	2	1	0	4	17	11	11	14	13	45	17	13	15	10	11	2	4	1	2	4	2	9	3	7	3	3	3	0	2	2	0	1	1	3	1	5	243
AMAPÁ E NORTE DO PARÁ	1	0	0	1	1	0	4	10	89	139	129	159	70	52	43	44	45	12	11	4	12	22	8	1	12	14	9	3	3	0	0	0	2	2	10	10	1	2	11	10	5	7	959
ARAGUAIA	0	0	0	0	0	0	0	0	1	0	0	2	0	8	12	37	28	36	27	24	24	20	14	12	38	6	10	7	4	2	0	0	0	0	1	1	0	3	5	4	1	2	329
BAHIA	0	0	0	0	0	0	1	0	4	10	12	9	17	20	31	47	51	97	124	77	63	74	108	21	68	74	40	16	14	19	10	28	41	53	7	13	6	20	21	13	4	6	1.219
CEARÁ	0	0	6	2	7	14	27	51	73	40	44	67	31	22	16	21	12	16	13	42	9	56	38	28	33	24	29	34	23	17	5	7	12	10	11	16	10	13	9	18	7	5	918
CUIABÁ	0	0	0	1	1	0	0	0	1	0	0	9	27	76	106	142	129	106	62	119	58	130	225	35	5	7	6	31	1	8	0	0	0	0	0	0	0	1	1	5	1	6	1.299
GUAMÁ-TOCANTINS	2	1	9	7	6	9	30	61	240	171	92	147	129	134	69	72	36	22	25	7	15	55	14	9	13	8	5	32	12	14	15	6	16	8	1	1	1	5	2	2	1.516		
INTERIOR SUL	1	0	0	0	0	2	8	12	65	70	94	69	81	100	105	78	73	78	123	163	248	205	92	114	44	43	71	75	68	111	70	56	104	34	32	71	68	35	14	17	14	22	2.730
KAÍAPÓ DO MATO GROSSO	0	0	0	0	0	0	0	0	0	3	1	1	0	1	14	22	20	12	21	36	43	34	49	43	23	33	57	141	145	79	48	63	20	2	2	8	23	5	3	4	3	959	
KAÍAPÓ DO PARÁ	0	0	0	0	1	0	3	24	32	50	208	342	345	44	44	28	0	1	8	3	6	1	3	5	2	9	0	0	0	3	0	0	0	2	40	4	5	0	0	1	4	4	1.222
LESTE DE RORAIMA	1	0	2	1	1	3	12	15	53	65	130	257	219	424	242	311	164	100	84	57	63	54	17	7	24	26	28	61	41	47	25	45	26	96	241	101	62	118	66	153	20	93	3.555
LITORAL SUL	0	0	0	0	1	2	3	7	2	5	26	13	86	54	38	42	17	22	25	24	28	44	38	42	31	41	67	55	94	42	61	20	31	27	22	8	19	11	24	18	54	1.144	
MAUAUS	0	11	7	9	14	26	22	28	72	76	79	72	28	13	12	44	48	29	18	15	67	18	6	10	25	14	2	0	20	16	5	3	7	1	5	12	23	24	18	5	15	64	984
MARANHÃO	0	1	0	0	0	0	32	30	59	103	155	196	252	295	154	64	57	26	17	46	17	16	9	3	6	32	22	36	22	17	5	4	0	0	18	4	0	0	0	0	0	0	1.698
MATO GROSSO DO SUL	0	0	0	0	0	0	4	31	40	24	21	17	41	31	48	72	217	388	357	471	313	440	340	169	97	71	52	70	39	36	70	41	63	66	73	53	51	46	61	82	44	4.039	
MÉDIO RIO PURUS	0	0	1	2	3	1	2	3	1	1	1	10	1	12	13	48	14	21	11	11	20	11	50	22	34	88	11	1	2	21	9	2	10	1	0	7	9	6	25	4	3	0	492
MÉDIO RIO SOLIMÕES E AFLUENTES	1	0	0	1	4	13	14	22	27	16	25	24	15	30	16	31	37	33	42	8	12	38	23	16	48	62	74	29	14	24	21	5	0	0	1	5	2	4	1	0	0	2	740
MINAS GERAIS E ESPÍRITO SANTO	0	0	0	0	2	1	0	0	0	0	1	4	4	9	16	12	13	19	17	15	15	15	16	6	11	9	10	5	3	2	3	5	3	7	14	9	7	16	28	36	31	30	394
PARINTINS	0	0	4	7	10	4	4	5	10	6	11	4	2	0	2	1	2	6	5	14	3	4	6	6	8	12	37	19	21	31	42	67	44	18	51	32	31	23	10	0	1	15	578
PERNAMBUCO	0	0	0	2	16	22	26	39	27	12	8	15	13	16	12	19	14	12	17	15	14	5	10	10	14	12	23	28	29	8	7	8	4	21	12	28	16	25	17	18	10	29	633
PORTO VELHO	0	0	1	0	0	0	4	6	7	8	28	44	84	57	31	99	128	101	40	37	37	45	10	7	57	28	8	1	12	16	11	51	42	12	7	6	13	16	39	54	56	29	1.232
POTIGUARA	0	0	0	0	0	1	3	6	18	9	16	38	55	50	39	28	39	45	24	25	27	27	19	25	14	8	4	2	6	7	12	9	9	10	2	67	11	3	1	6	7	3	675
RIO TAPAJÓS	0	0	0	0	0	3	2	7	15	31	54	67	89	160	339	287	112	192	121	88	53	65	66	66	10	18	62	23	11	10	1	0	3	6	0	0	0	0	0	0	1	0	1.962
TOCANTINS	0	0	0	0	0	0	1	0	1	0	1	3	12	61	174	133	104	58	38	18	33	127	40	11	9	50	10	10	6	19	3	3	0	0	0	1	0	9	46	42	19	39	1.081
VALE DO JAVARI	0	0	2	4	1	1	1	2	10	20	62	63	28	45	23	8	57	34	42	47	6	16	14	3	16	7	6	14	20	46	82	24	11	4	5	0	10	18	9	5	6	27	799
VILHENA	0	1	0	0	0	0	0	0	0	0	0	0	0	5	24	27	89	76	71	58	63	149	41	24	32	13	26	10	2	3	0	4	1	1	0	1	6	1	2	7	13	37	787
XAVANTE	0	0	0	1	0	0	0	2	5	1	13	50	82	67	47	35	50	26	47	51	56	13	24	82	21	36	28	16	26	25	15	5	5	13	1	1	20	9	2	5	2	6	888
XINGU	0	0	0	0	0	0	0	0	0	0	3	5	13	30	20	46	89	56	23	21	21	16	17	14	19	37	8	12	11	13	8	4	11	14	12	17	21	83	49	52	39	55	839
YANOMAMI	1	0	0	2	0	1	12	15	19	17	30	25	42	27	29	53	52	71	80	47	56	28	5	63	80	82	96	37	41	31	64	29	24	11	34	6	8	26	94	109	37	1.543	
<b>Total geral</b>	<b>13</b>	<b>20</b>	<b>48</b>	<b>100</b>	<b>131</b>	<b>192</b>	<b>369</b>	<b>558</b>	<b>1.288</b>	<b>1.280</b>	<b>1.653</b>	<b>2.193</b>	<b>2.260</b>	<b>2.586</b>	<b>1.988</b>	<b>2.019</b>	<b>1.982</b>	<b>1.670</b>	<b>1.719</b>	<b>1.591</b>	<b>1.753</b>	<b>1.746</b>	<b>1.515</b>	<b>1.029</b>	<b>987</b>	<b>1.062</b>	<b>828</b>	<b>877</b>	<b>753</b>	<b>888</b>	<b>579</b>	<b>624</b>	<b>539</b>	<b>474</b>	<b>696</b>	<b>597</b>	<b>478</b>	<b>655</b>	<b>640</b>	<b>840</b>	<b>580</b>	<b>776</b>	<b>42.585</b>

Fonte: SESA/MS. Dados atualizados em 11/06/2022, sujeitos a revisões.

**ANEXO 2. Distribuição dos casos de covid-19 em indígenas assistidos pelo SASISUS, por DSEI e semana epidemiológica de sintomas, SE 1 a SE 52 de 2021**

Dsei	SE 1	SE 2	SE 3	SE 4	SE 5	SE 6	SE 7	SE 8	SE 9	SE 10	SE 11	SE 12	SE 13	SE 14	SE 15	SE 16	SE 17	SE 18	SE 19	SE 20	SE 21	SE 22	SE 23	SE 24	SE 25	SE 26	SE 27	SE 28	SE 29	SE 30	SE 31	SE 32	SE 33	SE 34	SE 35	SE 36	SE 37	SE 38	SE 39	SE 40	SE 41	SE 42	SE 43	SE 44	SE 45	SE 46	SE 47	SE 48	SE 49	SE 50	SE 51	SE 52	Total geral		
ALTAMIRA	62	32	18	1	15	21	210	9	8	0	0	0	12	0	1	1	0	1	2	3	0	0	0	0	0	7	8	19	20	25	14	2	1	0	0	14	32	29	68	19	55	41	0	4	5	28	15	17	17	5	1	3	845		
ALTO RIO JURUÁ	0	1	3	4	12	5	4	4	6	1	3	0	0	1	4	5	7	3	8	4	1	3	0	0	0	0	0	1	0	1	3	0	0	0	0	0	2	0	1	0	0	0	0	0	1	12	0	0	0	0	0	0	100		
ALTO RIO NEGRO	35	27	24	17	9	9	9	6	8	3	6	5	4	3	7	8	3	2	3	1	1	0	5	1	0	2	1	8	0	3	1	1	0	0	0	0	1	0	0	0	0	0	2	1	0	0	0	0	0	0	0	0	0	216	
ALTO RIO PURUS	3	3	10	9	6	2	4	4	3	1	0	2	0	0	1	1	1	0	2	1	2	0	0	0	0	0	0	0	0	1	0	0	0	1	2	4	1	0	0	0	0	0	0	0	0	0	1	0	0	1	2	68			
ALTO RIO SOLIMÕES	17	28	31	18	22	17	15	8	12	14	12	24	21	13	2	2	5	7	9	9	4	1	0	0	2	4	3	8	2	1	3	2	3	1	2	4	22	8	2	1	6	5	6	6	10	15	15	3	5	9	0	0	439		
ALAGOAS E SERGIPE	12	7	22	11	5	7	9	11	9	2	7	3	0	0	1	2	7	14	6	17	19	30	38	41	15	19	7	1	4	2	2	4	2	2	0	0	2	0	0	0	0	0	0	1	1	0	0	0	0	1	3	4	350		
AMAPÁ E NORTE DO PARÁ	9	6	3	1	2	1	0	1	0	0	2	1	1	1	1	0	0	0	2	11	6	14	10	6	9	11	13	30	12	11	15	41	21	14	2	3	3	4	2	4	37	59	65	43	25	10	5	4	7	6	17	44	595		
ARAGUAIA	4	12	0	0	1	2	0	0	0	0	0	0	0	0	0	1	0	0	0	1	1	0	0	1	0	1	9	0	0	0	0	0	0	1	1	0	3	3	0	0	0	0	0	0	0	0	0	0	0	0	13	53			
BAHIA	21	14	6	12	10	17	29	27	11	27	18	9	2	5	9	7	8	7	22	17	27	30	17	32	20	14	32	23	7	3	4	6	4	12	12	16	18	19	24	15	19	23	17	18	27	42	30	10	10	5	1	17	832		
CEARÁ	19	12	11	15	25	22	29	41	44	25	27	16	11	23	12	21	22	50	72	43	38	28	31	9	12	5	37	44	58	13	19	12	2	26	16	4	0	1	0	4	1	3	5	5	2	3	4	3	1	0	2	13	941		
CUIABÁ	8	4	0	0	0	0	0	0	0	2	2	0	0	2	0	0	1	19	11	2	5	2	4	2	0	2	2	0	0	0	0	0	1	1	0	4	49	10	0	0	0	1	2	0	0	1	0	0	0	0	0	0	137		
GUAMÁ-TOCANTINS	4	6	3	13	4	3	5	4	4	1	3	1	0	3	0	5	1	0	0	0	0	0	0	0	1	9	2	0	0	4	0	12	0	0	0	0	0	0	0	1	0	0	0	3	5	1	0	9	1	0	0	108			
INTERIOR SUL	21	23	18	23	57	35	66	69	57	35	21	16	20	9	9	8	34	14	21	29	39	14	22	18	12	21	12	11	9	10	2	11	9	42	39	51	80	52	68	45	58	59	44	54	28	20	15	11	11	4	2	6	1.464		
KAIAPÓ DO MATO GROSSO	4	12	13	0	5	8	5	26	77	46	31	12	14	30	30	8	11	6	9	5	5	7	5	6	2	3	2	3	8	0	4	0	0	1	4	13	0	1	0	0	0	1	10	20	7	18	14	18	6	6	27	18	561		
KAIAPÓ DO PARÁ	1	4	3	1	0	0	0	0	2	3	0	0	0	3	3	8	1	4	2	1	2	8	3	0	1	0	3	1	0	0	1	0	1	2	1	2	2	0	0	0	0	0	0	0	0	1	1	2	0	1	1	69			
LESTE DE RORAIMA	46	186	35	70	32	47	30	16	55	27	9	7	13	25	24	15	9	6	2	4	14	10	13	7	11	21	10	22	19	16	9	12	9	23	23	13	5	6	7	9	4	6	7	3	1	0	7	2	0	3	5	962			
LITORAL SUL	36	58	35	16	27	34	18	10	7	14	12	5	6	3	21	11	23	7	16	29	27	25	31	10	5	3	15	4	4	0	11	8	5	6	9	23	48	98	44	54	30	67	52	16	22	23	6	1	4	4	1	0	1.044		
MANAUS	72	36	35	26	17	38	17	0	8	9	0	2	10	4	2	0	2	1	5	0	1	0	2	1	2	4	5	5	2	3	5	7	5	0	0	1	0	0	0	2	2	1	0	0	0	6	2	10	17	2	0	0	369		
MARANHÃO	2	2	0	1	0	2	3	3	4	3	7	2	2	9	3	8	5	1	2	2	0	0	0	3	0	0	6	14	11	8	14	2	1	2	1	5	1	3	11	3	5	3	0	2	6	16	9	12	2	2	0	5	208		
MATO GROSSO DO SUL	50	49	35	27	39	15	11	16	21	23	13	7	5	10	6	7	4	23	16	23	23	14	6	15	10	8	7	11	2	6	6	3	1	8	13	20	14	16	24	18	12	52	88	130	110	83	53	32	4	0	3	6	1.198		
MEDIO RIO PURUS	3	4	2	0	1	4	3	0	3	8	13	7	0	0	8	1	6	0	0	2	0	0	3	1	0	0	1	0	0	0	0	0	0	0	0	1	0	0	1	1	0	0	0	0	0	0	0	0	0	0	0	0	0	75	
MEDIO RIO SOLIMÕES E AFLUENTES	8	18	4	2	0	1	2	1	3	2	2	1	1	0	0	1	1	6	5	3	0	0	0	0	2	10	1	0	0	0	0	1	0	0	1	0	0	0	0	0	0	0	0	2	33	8	4	2	0	1	2	0	0	0	128
MINAS GERAIS E ESPÍRITO SANTO	28	36	44	37	36	28	24	15	11	10	6	23	26	13	26	9	8	6	9	8	5	6	17	17	29	23	41	14	7	15	15	5	14	6	7	21	41	36	29	23	12	11	7	4	8	8	15	12	25	12	13	21	922		
PARINTINS	9	18	13	4	3	3	4	3	3	2	1	1	2	0	0	0	0	0	0	0	0	0	0	1	2	2	2	1	0	2	0	0	0	0	0	0	0	0	0	0	0	0	0	0	0	0	0	3	1	0	1	81			
PERNAMBUCO	25	38	27	12	5	3	3	5	3	1	3	7	5	5	7	13	18	24	30	15	9	10	17	22	5	6	11	1	7	7	6	2	0	1	2	4	7	8	2	2	0	3	10	11	19	11	5	6	18	51	13	10	535		
PORTO VELHO	53	43	31	18	10	53	21	18	21	6	13	43	20	19	7	5	9	15	30	36	0	3	2	0	1	4	0	1	3	2	2	3	0	0	0	0	1	0	1	3	0	0	1	1	2	6	9	2	9	2	5	534			
POTIGUARA	6	8	8	5	10	5	2	3	16	1	23	54	3	4	2	9	6	7	14	12	5	3	5	3	3	1	3	3	4	3	3	6	2	1	12	1	2	1	3	0	4	1	3	1	0	0	1	3	6	4	0	6	291		
RIO TAPAJÓS	0	0	0	1	10	18	38	20	19	21	24	4	1	2	15	13	4	3	4	10	3	3	8	5	27	9	5	3	3	6	5	7	11	7	1	0	0	10	2	0	0	0	0	2	6	6	16	13	11	1	1	378			
TOCANTINS	46	31	10	5	1	0	0	1	2	3	6	6	5	2	0	4	2	1	5	2	0	1	1	0	1	9	0	0	2	2	9	2	0	2	0	0	1	0	0	3	0	1	0	0	6	8	14	8	0	1	1	1	204		
VALE DO JAVARI	15	4	5	0	0	2	1	0	0	0	1	0	0	0	1	0	0	0	0	1	2	2	4	2	3	3	0	0	5	2	0	0	0	0	0	20	2	0	2	2	0	0	4	2	0	1	7	0	0	0	93				
VILHENA	79	32	21	23	19	12	7	14	34	18	14	8	9	15	10	6	1	0	3	24	15	5	4	3	0	1	0	0	1	8	5	2	0	0	1	5	3	0	1	51	38	12	10	14	7	13	0	1	1	1	1	552			
XAVANTE	5	7	1	4	4	4	3	3	1	7	4	4	1	0	1	9	6	4	1	3	7	11	6	18	4	0	5	0	0	0	21	0	3	1	4	2	1	0	2	0	0	0	0	1	0	0	0	0	1	4	163				
XINGU	46	57	35	7	28	11	13	6	0	18	42	14	3	6	10	49	51	42	38	111	62	22	14	7	1	4	10	2	12	2	0	0	5	3	0	3	0	0	0	0	0	0	0	0	0	4	8	1	20	28	795				
YANOMAMI	61	60	80	52	38	38	27	35	15	17	31	4	7	4	1	2	0	0	1	4	2	1	49	24	4	3	0	2																											

**ANEXO 3. Distribuição dos óbitos por covid-19 em indígenas assistidos pelo SASISUS, por DSEI e semana epidemiológica do óbito, SE 12 a SE 53 de 2020**

Dsei	SE 12	SE 14	SE 15	SE 16	SE 17	SE 18	SE 19	SE 20	SE 21	SE 22	SE 23	SE 24	SE 25	SE 26	SE 27	SE 28	SE 29	SE 30	SE 31	SE 32	SE 33	SE 34	SE 35	SE 36	SE 37	SE 38	SE 39	SE 40	SE 41	SE 42	SE 43	SE 44	SE 45	SE 46	SE 47	SE 48	SE 49	SE 50	SE 51	SE 52	SE 53	Total geral				
ALAGOAS E SERGIPE	0	0	0	0	0	0	0	0	0	1	0	0	1	0	0	0	0	0	1	0	0	1	0	0	0	0	0	0	0	0	0	0	0	0	0	0	0	0	0	1	0	0	0	5		
ALTAMIRA	0	0	0	0	0	0	0	0	0	0	0	0	0	0	0	0	0	0	0	0	0	0	0	0	1	0	0	0	0	0	0	0	0	0	0	0	0	0	0	0	1	0	0	2		
ALTO RIO JURUÁ	0	0	0	0	0	0	0	0	0	0	0	0	1	1	2	2	0	1	0	1	0	1	0	1	0	0	0	0	1	0	0	0	0	0	0	0	0	0	0	0	0	0	0	0	10	
ALTO RIO NEGRO	0	0	0	0	0	0	2	1	1	2	1	3	0	1	0	1	0	0	0	0	1	0	0	0	0	0	0	0	0	0	0	0	0	0	0	0	0	0	0	0	0	1	0	0	14	
ALTO RIO PURUS	0	0	0	0	0	0	0	0	0	1	1	0	1	1	0	0	1	0	0	0	0	0	0	0	0	0	0	0	0	0	0	0	0	0	0	0	0	0	0	0	0	0	0	0	5	
ALTO RIO SOLIMÕES	0	0	2	0	0	5	5	2	8	3	1	0	0	1	1	2	0	2	0	0	2	0	1	1	0	0	0	0	0	0	0	0	0	0	0	0	1	0	0	0	0	0	0	37		
AMAPÁ E NORTE DO PARÁ	0	1	0	0	0	0	0	0	0	0	0	1	2	0	1	0	0	0	0	1	0	0	0	0	0	0	0	0	0	0	0	0	0	0	0	0	0	0	0	1	0	0	0	7		
ARAGUAIA	0	0	0	0	0	0	0	0	0	0	0	0	0	0	0	1	0	1	1	1	1	0	1	0	0	0	1	0	0	0	0	0	0	0	0	0	0	0	0	0	0	0	0	7		
BAHIA	0	0	0	0	0	0	0	0	1	0	0	0	0	0	0	0	1	0	0	1	1	1	1	0	1	0	0	0	0	0	1	0	0	0	1	0	0	0	1	0	1	0	0	10		
CEARÁ	0	0	0	0	0	1	0	4	0	2	0	0	0	1	0	0	0	0	0	0	0	0	0	1	0	0	0	0	0	0	1	0	0	0	0	1	0	0	0	0	0	0	0	11		
CUIABÁ	0	0	0	0	0	0	0	0	0	0	0	0	0	1	3	2	4	0	4	4	2	0	0	1	1	1	0	0	0	0	0	0	0	0	0	0	0	0	0	0	0	1	0	0	24	
GUAMÁ-TOCANTINS	1	0	0	0	0	0	1	0	4	4	1	0	1	1	2	2	0	0	0	0	0	0	0	0	0	0	0	0	0	0	0	0	0	0	0	0	0	0	0	0	0	0	0	17		
INTERIOR SUL	0	0	0	0	0	0	0	0	0	0	1	1	3	1	1	1	1	3	1	2	2	1	2	2	1	2	0	3	0	0	1	0	0	1	0	0	1	0	2	2	1	0	0	1	0	36
KAIAPÓ DO MATO GROSSO	0	0	0	0	0	0	0	0	0	0	0	0	0	0	0	0	1	0	0	1	0	0	0	1	0	0	0	0	0	0	0	0	0	0	0	0	0	0	1	0	0	0	0	5		
KAIAPÓ DO PARÁ	0	0	0	0	0	0	0	0	2	1	2	2	0	0	1	0	0	0	0	0	1	0	0	0	0	0	0	0	0	0	0	0	0	0	0	0	0	0	0	0	0	0	0	9		
LESTE DE RORAIMA	0	0	0	0	0	1	0	1	4	6	9	10	6	7	5	4	1	6	0	0	0	0	0	0	0	0	1	0	1	0	0	0	0	1	0	0	1	0	0	1	0	0	0	1	65	
LITORAL SUL	0	0	0	0	0	0	0	0	0	1	0	0	0	0	0	0	0	2	0	0	0	0	0	1	1	0	1	0	0	0	0	1	0	2	1	0	0	0	0	0	0	1	1	0	12	
MANAUS	0	0	0	1	0	0	1	1	1	2	2	0	1	1	3	0	0	0	0	0	1	0	0	1	0	0	1	0	0	0	0	0	0	0	0	1	0	0	0	0	0	0	1	0	17	
MARANHÃO	0	0	0	0	0	2	0	0	1	2	1	4	1	3	6	3	0	1	1	0	1	0	1	0	0	0	0	0	0	0	1	0	0	0	0	0	0	0	0	0	0	0	0	27		
MATO GROSSO DO SUL	0	0	0	0	0	0	0	0	0	0	0	1	1	0	1	2	5	9	8	10	4	3	8	3	2	2	2	1	3	1	3	1	1	1	0	0	1	0	1	0	1	4	0	78		
MÉDIO RIO PURUS	0	0	0	0	0	0	0	0	0	0	0	0	0	1	0	0	0	0	1	0	0	0	0	1	0	0	0	0	0	0	0	0	0	0	0	0	0	0	0	0	1	0	0	5		
MÉDIO RIO SOLIMÕES E AFLUENTES	0	0	0	0	0	0	1	3	1	1	1	0	1	0	0	0	0	0	0	0	0	0	0	0	0	0	0	0	0	0	0	0	0	0	0	0	0	0	0	1	1	0	0	10		
MINAS GERAIS E ESPÍRITO SANTO	0	0	0	0	0	0	0	0	0	0	0	0	0	0	0	0	0	0	0	1	0	0	0	0	0	0	0	0	0	0	0	0	0	0	0	0	0	0	0	0	1	0	0	2		
PARINTINS	0	0	0	1	0	0	0	1	0	0	0	0	1	0	1	1	0	0	0	1	0	0	1	0	0	1	0	0	0	1	0	2	1	0	0	0	0	0	0	0	0	1	0	12		
PERNAMBUCO	0	0	0	1	1	0	3	0	0	0	2	1	0	0	0	0	0	0	0	0	0	0	0	0	0	0	0	0	0	0	0	0	0	0	0	0	0	0	0	0	0	0	0	8		
PORTO VELHO	0	0	0	0	0	0	0	0	1	1	0	1	0	0	0	0	1	0	1	1	0	0	1	0	0	0	0	0	0	0	0	0	0	0	0	0	0	0	0	0	0	0	0	0	7	
POTIGUARA	0	0	0	0	0	0	0	0	0	0	0	0	0	0	0	1	0	0	1	0	0	1	0	0	1	0	0	0	0	0	0	0	0	0	0	0	0	0	0	0	0	0	0	3		
RIO TAPAJÓS	0	0	0	0	0	0	0	1	1	6	1	1	1	0	0	1	2	0	2	0	0	0	0	0	0	0	1	0	0	0	0	0	0	0	0	0	0	0	0	0	0	0	0	0	17	
TOCANTINS	0	0	0	0	0	0	0	0	0	0	0	0	0	1	3	3	0	0	0	1	0	0	0	0	0	0	1	0	0	0	0	0	0	0	0	0	0	0	0	0	1	0	0	10		
VALE DO JAVARI	0	0	0	0	0	0	0	0	0	0	0	0	0	1	0	0	1	0	0	0	0	0	0	0	0	0	0	0	0	0	0	0	0	0	0	0	0	0	0	0	0	0	0	2		
VILHENA	0	0	0	0	0	0	0	0	0	0	0	0	0	0	0	1	2	4	2	0	1	2	1	1	0	0	0	1	0	0	0	0	0	0	0	0	0	0	0	0	0	0	0	15		
XAVANTE	0	0	0	0	0	0	1	0	0	0	0	3	13	5	5	3	2	2	2	0	1	1	3	0	4	0	0	0	0	0	0	0	0	0	1	0	1	1	0	0	0	0	0	48		
XINGU	0	0	0	0	0	0	0	0	0	0	1	0	0	1	2	1	2	2	1	1	0	1	0	0	1	0	0	0	0	0	0	0	0	0	0	0	0	0	1	0	0	1	0	0	15	
YANOMAMI	0	0	1	0	0	0	0	0	1	1	1	1	0	0	0	0	0	0	0	0	0	3	0	0	0	0	0	1	0	1	0	0	0	0	0	0	2	0	0	0	0	0	12			
<b>Total geral</b>	<b>1</b>	<b>1</b>	<b>3</b>	<b>2</b>	<b>1</b>	<b>7</b>	<b>12</b>	<b>13</b>	<b>22</b>	<b>26</b>	<b>26</b>	<b>23</b>	<b>33</b>	<b>33</b>	<b>30</b>	<b>35</b>	<b>28</b>	<b>26</b>	<b>34</b>	<b>31</b>	<b>22</b>	<b>17</b>	<b>16</b>	<b>21</b>	<b>7</b>	<b>14</b>	<b>4</b>	<b>8</b>	<b>3</b>	<b>9</b>	<b>4</b>	<b>3</b>	<b>5</b>	<b>5</b>	<b>5</b>	<b>5</b>	<b>5</b>	<b>6</b>	<b>7</b>	<b>2</b>	<b>7</b>	<b>7</b>	<b>564</b>			

Fonte: SESA/MS. Dados atualizados em 11/06/2022, sujeitos a revisões.

### ANEXO 4. Distribuição dos óbitos por covid-19 em indígenas assistidos pelo SASISUS, por DSEI e semana epidemiológica do óbito, SE 1 a SE 52 de 2021

Dsei	SE 1	SE 2	SE 3	SE 4	SE 5	SE 6	SE 7	SE 8	SE 9	SE 10	SE 11	SE 12	SE 13	SE 14	SE 15	SE 16	SE 17	SE 18	SE 19	SE 20	SE 21	SE 22	SE 23	SE 24	SE 25	SE 26	SE 27	SE 28	SE 29	SE 30	SE 31	SE 32	SE 33	SE 34	SE 35	SE 36	SE 37	SE 38	SE 39	SE 40	SE 41	SE 42	SE 43	SE 44	SE 45	SE 46	SE 47	SE 48	SE 49	SE 50	SE 51	SE 52	Total geral			
ALAGOAS E SERGIPE	0	0	0	0	0	0	0	0	1	0	0	0	0	1	0	0	0	1	1	0	0	0	1	0	0	0	0	0	0	0	0	0	0	0	0	0	0	0	0	0	0	0	0	0	0	0	0	0	0	0	0	0	5			
ALTO RIO JURUÁ	0	0	0	0	0	0	0	0	0	0	0	0	0	0	0	0	0	0	0	0	0	0	0	0	0	0	0	0	0	0	0	0	0	0	0	0	0	0	0	0	0	0	0	0	0	0	0	0	0	0	0	0	1	1		
ALTO RIO NEGRO	0	1	3	3	4	0	0	1	0	0	0	0	0	0	0	0	0	0	0	0	0	0	0	0	0	0	0	0	0	0	0	0	0	0	0	0	0	0	0	0	0	0	0	0	0	0	0	0	0	0	0	12				
ALTO RIO PURUS	0	0	0	0	0	0	0	2	0	0	0	0	0	0	0	0	0	0	0	1	0	0	0	0	0	0	0	0	0	0	0	0	0	0	0	0	0	0	0	0	0	0	0	0	0	0	0	0	0	0	0	0	3			
ALTO RIO SOLIMÕES	1	1	0	3	1	1	2	0	1	0	2	0	0	0	1	0	0	0	0	0	1	0	1	0	1	0	0	0	0	0	0	0	0	0	0	0	0	0	0	0	0	0	0	0	0	0	0	0	0	0	1	0	16			
AMAPÁ E NORTE DO PARÁ	0	0	0	0	0	0	0	0	0	0	1	0	0	0	0	0	0	0	0	1	1	0	0	0	0	0	0	0	0	0	0	0	0	0	1	0	0	0	0	0	0	0	0	0	0	0	0	0	0	0	0	5				
BAHIA	0	1	0	0	0	0	0	0	0	0	0	0	0	0	0	0	0	1	1	0	1	1	1	1	0	0	0	0	0	0	0	0	0	0	0	0	0	0	0	0	0	0	0	0	0	0	0	0	0	0	0	7				
CEARÁ	0	0	0	0	0	0	2	1	0	2	1	0	0	1	1	0	0	0	2	1	2	2	1	0	0	2	0	0	0	0	0	0	0	0	0	1	0	0	0	0	0	0	0	0	0	0	0	0	0	0	0	19				
CUJABÁ	0	0	0	0	0	0	0	0	0	0	0	0	0	1	0	0	0	0	0	0	1	1	0	0	0	0	0	0	0	0	0	0	0	0	0	1	0	0	0	0	0	0	0	0	0	0	0	0	0	0	1	6				
GUAMÁ-TOCANTINS	0	0	0	0	0	0	0	0	0	0	0	0	0	1	1	0	0	0	0	0	0	0	0	0	0	0	0	0	0	0	0	0	0	0	0	0	0	0	0	0	0	0	0	0	0	0	0	1	0	0	0	3				
INTERIOR SUL	0	4	1	1	1	1	0	1	2	0	1	2	0	0	0	0	0	0	0	1	0	0	0	0	0	1	0	0	0	0	0	0	0	0	2	0	0	1	1	1	1	2	2	2	2	0	1	0	3	1	0	0	1	0	0	39
KAIAPÓ DO PARÁ	0	0	0	0	0	0	0	0	0	0	0	0	0	0	0	0	0	0	0	0	0	0	0	0	0	0	0	0	0	0	0	0	0	0	0	0	0	0	0	0	0	0	0	0	0	0	0	0	0	0	0	1	1			
LESTE DE RORAIMA	0	0	2	1	1	1	0	1	2	0	2	2	3	1	2	1	2	2	0	0	0	3	0	1	4	1	3	2	1	3	0	0	0	2	1	0	0	0	0	0	0	1	0	0	0	0	0	0	0	0	0	0	0	0	45	
LITORAL SUL	1	1	0	1	1	0	1	0	0	1	0	2	0	0	0	0	0	0	1	0	0	0	0	0	0	0	0	1	0	0	0	0	0	0	0	0	0	0	0	1	0	1	1	0	1	0	0	0	1	0	0	16				
MANAUS	0	0	1	0	0	1	2	0	0	0	0	1	0	0	0	1	1	0	0	1	0	0	0	1	0	0	0	0	0	0	0	0	0	0	0	0	0	0	0	0	0	0	0	0	0	0	0	0	0	0	0	9				
MARANHÃO	0	0	0	1	0	0	0	1	0	1	0	0	0	0	1	1	0	0	1	0	0	1	0	0	0	0	0	0	0	0	0	0	0	0	0	0	0	0	0	0	0	0	0	0	0	1	0	0	0	1	2	0	0	12		
MATO GROSSO DO SUL	0	3	1	1	0	1	1	0	0	1	0	0	1	0	1	0	0	0	1	0	0	1	3	3	3	2	1	0	0	0	0	0	3	0	0	0	0	0	1	0	0	0	0	1	1	1	0	0	2	0	0	0	1	0	0	34
MEDIO RIO PURUS	0	0	0	0	0	0	0	0	1	0	0	0	0	0	0	0	0	0	0	0	0	0	0	0	0	0	0	0	0	0	0	0	0	0	0	0	0	0	0	0	0	0	0	0	0	0	0	0	0	0	0	2				
MEDIO RIO SOLIMÕES E AFLUENTES	1	0	0	0	0	0	0	0	0	0	0	0	0	0	0	0	0	0	0	0	0	0	0	0	0	0	0	0	0	0	0	0	0	0	0	0	0	0	0	0	0	0	0	0	0	0	0	0	1	0	0	2				
MINAS GERAIS E ESPÍRITO SANTO	0	1	0	1	0	0	0	0	1	1	1	0	0	0	0	0	1	0	0	1	0	0	0	0	0	0	0	0	0	0	0	0	0	0	0	0	0	0	0	0	0	0	0	0	0	0	0	0	0	0	0	10				
PARANTINS	0	1	2	1	0	0	0	0	0	0	0	0	0	0	0	0	0	0	0	0	0	0	0	1	1	0	0	0	0	0	0	0	0	0	0	0	0	0	0	0	0	0	0	0	0	0	0	0	0	0	0	7				
PERNAMBUCO	1	1	0	0	0	1	0	0	0	1	0	0	0	0	1	1	0	0	0	0	1	0	0	0	0	0	0	0	0	0	0	0	0	0	0	0	0	0	0	0	0	0	0	0	0	0	0	0	0	0	0	11				
PORTO VELHO	0	1	1	0	0	0	1	0	0	0	0	0	1	1	0	1	0	0	0	0	0	0	0	0	0	0	0	0	0	0	0	0	0	0	0	0	0	0	0	0	0	0	0	0	0	0	0	0	0	0	0	0	6			
POTIGUARA	0	0	0	0	0	0	0	0	0	0	0	0	0	0	1	0	0	0	0	0	1	0	0	0	0	0	1	0	0	0	0	0	0	0	0	0	0	0	0	0	0	0	0	0	0	0	0	0	0	0	0	0	5			
RIO TAPAJÓS	0	0	0	0	0	0	0	0	2	2	0	0	0	2	0	0	0	0	0	0	0	0	0	0	0	0	0	0	0	0	0	0	0	0	0	0	0	0	0	0	0	0	0	0	0	0	0	0	0	0	0	6				
TOCANTINS	0	0	0	0	0	0	0	0	0	0	0	0	0	0	0	0	0	0	0	0	0	0	0	0	0	0	0	0	0	0	0	0	0	0	0	0	0	0	0	0	0	0	0	0	0	0	0	0	0	0	0	0	1			
VALE DO JAVARI	0	0	0	1	0	0	0	0	0	0	0	0	0	0	0	0	0	0	0	0	0	0	0	0	0	0	0	0	0	0	0	0	0	0	0	0	0	0	0	0	0	0	0	0	0	0	0	0	0	0	0	0	1			
VILHENA	0	0	0	0	0	0	0	0	0	0	1	1	0	0	0	0	0	0	0	0	0	0	1	0	0	0	0	0	0	0	0	0	0	0	0	0	0	0	0	0	0	0	0	0	0	0	0	0	0	0	0	0	5			
XAVANTE	0	1	0	0	1	2	0	0	1	1	1	0	1	0	0	0	0	0	0	0	0	0	0	0	1	0	1	0	1	0	0	0	0	0	0	0	0	0	0	0	0	0	0	0	0	0	0	0	0	0	0	0	11			
XINGU	0	1	0	1	0	0	0	0	0	0	0	0	0	0	1	0	0	0	0	0	0	0	0	2	0	0	0	0	0	0	0	0	0	0	0	0	0	0	0	0	0	0	0	0	0	0	0	0	0	0	0	5				
YANOMAMI	1	0	1	2	1	0	1	0	1	0	0	2	0	0	0	0	0	0	0	0	1	0	0	0	0	0	0	0	0	0	0	0	0	0	0	0	0	0	0	0	0	0	0	0	0	0	0	0	0	0	0	10				
<b>Total geral</b>	<b>5</b>	<b>17</b>	<b>12</b>	<b>17</b>	<b>10</b>	<b>8</b>	<b>10</b>	<b>8</b>	<b>9</b>	<b>9</b>	<b>13</b>	<b>11</b>	<b>9</b>	<b>8</b>	<b>10</b>	<b>5</b>	<b>3</b>	<b>7</b>	<b>4</b>	<b>11</b>	<b>8</b>	<b>11</b>	<b>8</b>	<b>9</b>	<b>10</b>	<b>5</b>	<b>3</b>	<b>9</b>	<b>4</b>	<b>4</b>	<b>5</b>	<b>2</b>	<b>4</b>	<b>2</b>	<b>3</b>	<b>1</b>	<b>2</b>	<b>2</b>	<b>2</b>	<b>4</b>	<b>5</b>	<b>4</b>	<b>2</b>	<b>1</b>	<b>3</b>	<b>5</b>	<b>1</b>	<b>2</b>	<b>4</b>	<b>1</b>	<b>2</b>	<b>1</b>	<b>315</b>			

Fonte: SESAI/MS. Dados atualizados em 11/06/2022, sujeitos a revisões.

**ANEXO 5.** Distribuição de casos e óbitos confirmados de covid-19, taxa de incidência e de mortalidade por faixa etária, da população indígena atendida pelo SASISUS, SE 10 a 53 de 2020

Grupo etário	Casos			Taxa de incidência (100.000 hab.)			Óbitos			Taxa de mortalidade (100.000 hab.)		
	Fem	Mas	Total	Fem	Mas	Total	Fem	Mas	Total	Fem	Mas	Total
<1	350	419	769	3976,8	4695,2	4338,5	6	10	16	68,2	112,1	90,3
1-9	2653	2551	5204	2864,6	2670,5	2766,0	4	0	4	4,3	0,0	2,1
10-19	3866	3086	6952	4267,1	3325,0	3790,4	3	3	6	3,3	3,2	3,3
20-29	4365	3295	7660	6591,6	5127,3	5870,4	6	7	13	9,1	10,9	10,0
30-39	3905	3373	7278	8554,8	7288,1	7917,1	10	8	18	21,9	17,3	19,6
40-49	2838	2822	5660	9765,7	8971,3	9352,7	12	21	33	41,3	66,8	54,5
50-59	1798	1922	3720	10029,6	9768,2	9892,8	30	49	79	167,3	249,0	210,1
60-69	1145	1265	2410	10755,2	10830,5	10794,6	30	66	96	281,8	565,1	430,0
70-79	860	842	1702	11772,8	12483,3	12113,9	36	78	114	492,8	1156,4	811,4
≥80	577	653	1230	11600,3	13782,2	12664,7	60	125	185	1206,3	2638,2	1904,9
<b>Total</b>	<b>22357</b>	<b>20228</b>	<b>42585</b>	<b>5981,1</b>	<b>5293,9</b>	<b>5633,7</b>	<b>197</b>	<b>367</b>	<b>564</b>	<b>52,7</b>	<b>96,0</b>	<b>74,6</b>

Fonte: SESAI/MS. Dados atualizados em 11/06/2022, sujeitos a revisões.



**ANEXO 6.** Distribuição de casos e óbitos confirmados de covid-19, taxa de incidência e de mortalidade por faixa etária, da população indígena atendida pelo SASISUS, SE 1 a 52 de 2021

Grupo etário	Casos			Taxa de incidência (100.000 hab.)			Óbitos			Taxa de mortalidade (100.000 hab.)		
	Fem	Mas	Total	Fem	Mas	Total	Fem	Mas	Total	Fem	Mas	Total
<1	172	245	417	1954,3	2745,4	2352,6	2	9	11	22,7	100,9	62,1
1-9	1100	1125	2225	1187,7	1177,7	1182,6	11	4	15	11,9	4,2	8,0
10-19	1645	1226	2871	1815,7	1320,9	1565,3	1	3	4	1,1	3,2	2,2
20-29	1799	1331	3130	2716,7	2071,1	2398,7	2	3	5	3,0	4,7	3,8
30-39	1480	1225	2705	3242,3	2646,9	2942,5	16	12	28	35,1	25,9	30,5
40-49	992	925	1917	3413,5	2940,6	3167,7	10	13	23	34,4	41,3	38,0
50-59	611	549	1160	3408,3	2790,2	3084,9	18	19	37	100,4	96,6	98,4
60-69	345	329	674	3240,7	2816,8	3018,9	27	30	57	253,6	256,8	255,3
70-79	241	237	478	3299,1	3513,7	3402,1	25	29	54	342,2	429,9	384,3
≥80	151	179	330	3035,8	3778,0	3397,9	32	49	81	643,3	1034,2	834,0
<b>Total</b>	<b>8536</b>	<b>7371</b>	<b>15907</b>	<b>2283,6</b>	<b>1929,1</b>	<b>2104,4</b>	<b>144</b>	<b>171</b>	<b>315</b>	<b>38,5</b>	<b>44,8</b>	<b>41,7</b>

Fonte: SESAI/MS. Dados atualizados em 11/06/2022, sujeitos a revisões.