

INFORME EPIDEMIOLÓGICO

Doença por Coronavírus (covid-19) em populações indígenas

Semana Epidemiológica (SE) 19 de 2022 (08/05/2022 a 14/05/2022)

SUMÁRIO

Apresentação	01
Situação epidemiológica da covid-19 na população indígena (SASISUS)	01
Distribuição de incidência	10
Distribuição de casos e óbitos	13

O Ministério da Saúde, por meio da Secretaria Especial de Saúde Indígena (SESAI), divulga, semanalmente, um Informe Epidemiológico visando, não apenas apresentar os números disponíveis sobre a covid-19 na população indígena atendida pelo Subsistema de Atenção à Saúde Indígena (SASISUS), mas também propiciar uma interpretação da situação epidemiológica por Distrito Sanitário Especial Indígena (DSEI).

Este informe foi elaborado em cooperação com a Organização Pan-Americana da Saúde (OPAS/OMS) e passa a apresentar informações sobre o padrão de casos com maior detalhamento.

A divulgação dos dados epidemiológicos sobre a covid-19 em indígenas atendidos pelo SASISUS ocorre diariamente por meio do site saudeindigena.saude.gov.br/corona.

No Subsistema de Atenção à Saúde Indígena, desde a primeira notificação ocorrida no dia 13 de março de 2020 (SE 12/2020) até o dia 14 de maio de 2022 (SE 19/2022), a SESAI notificou em todos os 34 Distritos Sanitários Especiais Indígenas 183.225 registros de covid-19, sendo destes, 65.615 (36%) confirmados, 112.459 (61%) descartados, 4.930 (3%) excluídos e 221 (0,1%) suspeitos (Figura 1). Dentre os casos confirmados,

910 (1,4%) evoluíram para óbito por covid-19 (Figura 2). Em 2022, até a SE 19, foram confirmados 7.137 casos e 34 óbitos.

As primeiras doses para vacinação contra a covid-19 chegaram nas áreas indígenas no dia 19 de janeiro de 2021 para a população. Até o dia 16 de maio, 86% dos indígenas com 18 anos ou mais receberam a segunda dose, com relação aos adolescentes de 12 a 17 anos, apenas 59% desse grupo recebeu a segunda dose (Tabela 1). Por fim, 19% das crianças de 5 a 11 anos completaram o esquema com a segunda dose.

Situação epidemiológica de 2022

Até a Semana Epidemiológica (SE) 19 de 2022, foram confirmados 7.137 casos, representando um aumento de 0,4% desde o último boletim. Com relação ao desfecho óbito por covid-19, houve o registro de um óbito nas últimas quatro semanas (Figura 3B).

Figura 1 – Distribuição dos casos confirmados de covid-19 em indígenas assistidos pelo SASISUS, notificados pelos DSEI, SE 10 2020 a SE 19 de 2022

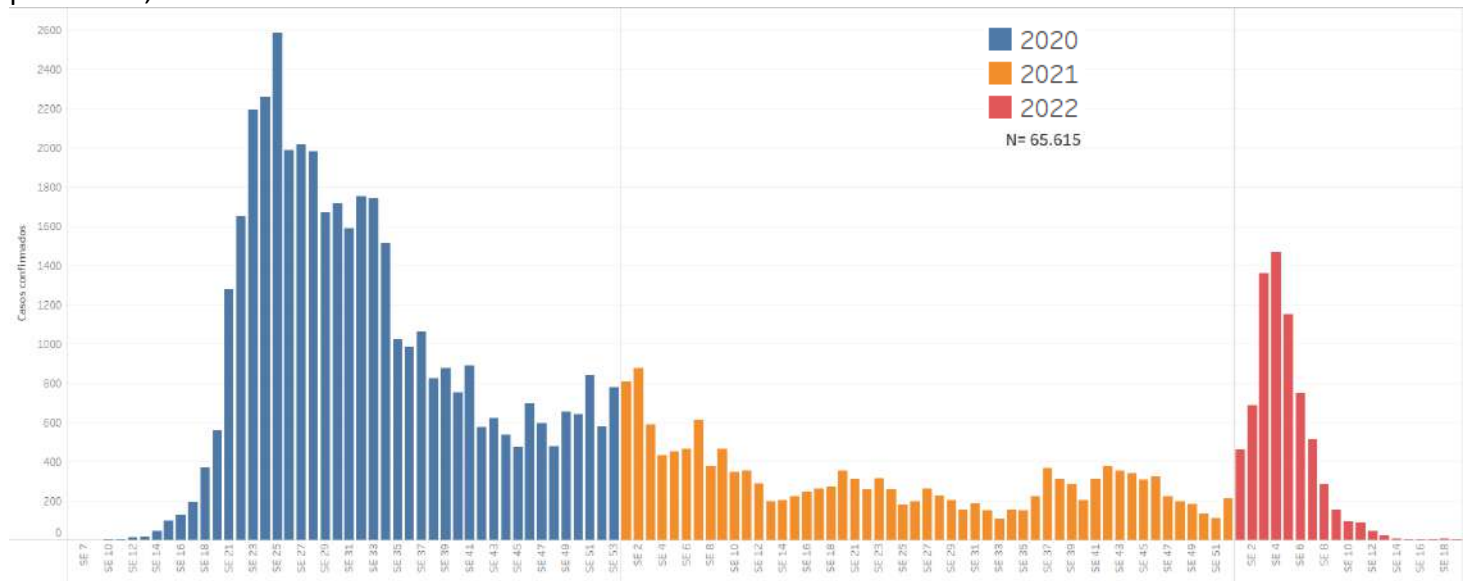

Fonte: SESAI/MS. Dados atualizados em 14/05/2022, sujeitos a revisões.

Figura 2 – Distribuição dos óbitos de covid-19 em indígenas assistidos pelo SASISUS, notificados pelos DSEI, SE 10 2020 a SE 19 de 2022

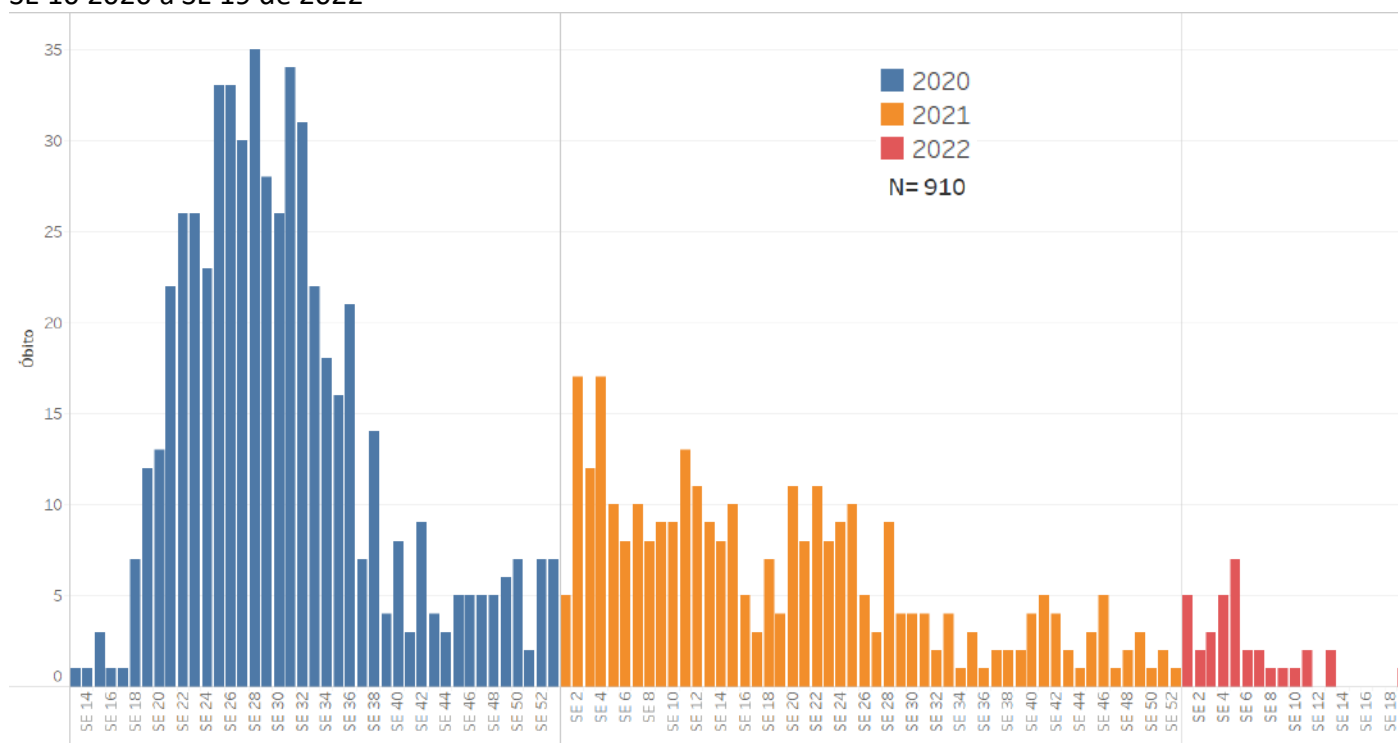

Fonte: SESAI/MS. Dados atualizados em 14/05/2022, sujeitos a revisões.

Até dia 16 de maio, o grupo de 5 a 11 anos alcançou uma cobertura vacinal de primeira dose de 70% e de segunda dose de, apenas, 19%. A proporção da vacinação da população de 12 a 17 anos avançou para 81% com a primeira dose e 59% com segunda dose. Os indígenas com 18 anos ou mais apresentam em conjunto 91% de vacinados com a primeira dose e 86% com a segunda dose ou dose única da vacina contra a covid-19. Como complemento da vacinação, iniciou-se a aplicação da dose reforço e dose adicional na população indígena, totalizando 259.786 doses aplicadas. A dose reforço refere-se à aplicação de mais uma dose da vacina, além das duas normais ou dose única, na população acima de 18 anos. Enquanto a dose adicional se refere à aplicação da terceira dose na população imunossuprimida, além das duas doses ou dose única já aplicadas (Tabela 1).

Observa-se na figura 3 (A) a distribuição de casos confirmados por semana epidemiológica (SE), com a maior concentração dos casos confirmados na SE 4 (21% de 7.137), enquanto os óbitos ocorreram, principalmente, na SE 5 (21% de 34 óbitos). A SE 12, SE 14 a 18 não apresentam notificação de óbitos (figura 3 (B)).

Tabela 1. Doses aplicadas e percentual de população indígena vacinada assistidas pelo SASISUS, por DSEI, até 16 de maio de 2022

DSEI	População 5-11 anos					População 12-17 anos					População ≥18 anos					Doses de reforço		Dose adicional		Total (reforço + adicional)
	Pop.	Doses aplicadas 1ª dose	Doses aplicadas 2ª dose	1ª dose (%)	2ª dose (%)	Pop.	Doses aplicadas 1ª dose	Doses aplicadas 2ª dose	1ª dose (%)	2ª dose (%)	Pop.	Doses aplicadas 1ª dose	Doses aplicadas 2ª dose/dose única	1ª dose (%)	2ª dose/dose/dose única (%)	Doses aplicadas 18-59 anos	Doses aplicadas ≥60 anos	Doses aplicadas ≥18 anos Pop. imunossuprimida		
Alagoas e Sergipe	1.850	1.752	1.228	95	66	1.778	1.742	1.574	98	89	8.677	8.434	8.267	97	95	6.260	1.128	44	7.432	
Altamira	1.138	871	31	77	3	735	716	562	97	76	2.204	2.078	2.128	94	97	1.706	194	0	1.900	
Alto Rio Juruá	3.912	1.197	76	31	2	2.780	1.600	476	58	17	8.447	6.648	5.469	79	65	2.844	233	0	3.077	
Alto Rio Negro	2.801	2.801	351	100	13	4.202	3.016	1.853	72	44	16.080	15.620	15.373	97	96	10.143	1.002	0	11.145	
Alto Rio Purus	2.531	720	18	28	1	1.789	977	284	55	16	4.845	4.659	4.334	96	89	3.143	510	12	3.665	
Alto Rio Solimões	15.027	12.322	0	82	0	10.160	7.919	4.397	78	43	36.050	29.865	26.167	83	73	11.221	1.763	9	12.993	
Amapá e Norte do Pará	2.323	1.662	0	72	0	1.930	1.352	482	70	25	6.262	5.644	5.099	90	81	3.607	171	0	3.778	
Araguaia	1.128	504	14	45	1	750	450	195	60	26	2.816	2.060	1.811	73	64	1.007	125	0	1.132	
Bahia	5.079	3.658	887	72	17	4.486	4.004	2.989	89	67	22.650	18.656	19.177	82	85	11.871	2.571	89	14.531	
Ceará	3.478	3.478	2.871	100	83	2.844	2.844	2.844	100	100	20.389	20.069	20.257	98	99	15.470	2.919	91	18.480	
Cuiabá	1.740	1.333	0	77	0	1.410	1.244	1.010	88	72	5.144	4.560	4.387	89	85	3.546	530	25	4.101	
Guamá-Tocantins	4.113	2.060	0	50	0	3.390	2.548	1.056	75	31	10.615	9.619	8.770	91	83	4.223	1.010	0	5.233	
Interior Sul	5.879	4.764	1.484	81	25	4.138	3.953	2.874	96	69	21.536	21.496	20.738	100	96	13.283	1.562	61	14.906	
Kaiapó do Mato Grosso	1.130	690	209	61	18	869	584	434	67	50	2.314	2.080	1.385	90	60	1.117	95	0	1.212	
Kaiapó do Pará	1.345	281	0	21	0	1.036	510	42	49	4	3.089	2.028	1.652	66	53	419	76	0	495	
Leste de Roraima	10.820	4.994	591	46	5	7.994	6.078	5.410	76	68	26.893	23.316	21.180	87	79	5.714	2.892	0	8.606	
Litoral Sul	4.263	3.616	2.566	85	60	3.982	3.832	3.379	96	85	14.221	13.992	13.665	98	96	10.795	1.276	29	12.100	
Manaus	6.074	4.600	1.108	76	18	5.246	4.337	3.540	83	67	16.146	15.649	15.155	97	94	11.462	1.419	28	12.909	
Maranhão	8.338	6.047	1.865	73	22	5.814	4.730	4.707	81	81	19.101	18.461	17.795	97	93	11.076	1.509	0	12.585	
Mato Grosso do Sul	13.213	10.017	2.304	76	17	12.533	11.758	8.909	94	71	46.292	41.117	39.439	89	85	24.845	3.914	109	28.868	
Médio Rio Purus	1.711	808	0	47	0	1.289	904	365	70	28	4.714	3.971	3.648	84	77	2.101	263	0	2.364	
Médio Rio Solimões e Afluentes	4.081	3.241	426	79	10	2.944	2.558	1.190	87	40	8.530	8.520	8.406	100	99	5.433	852	0	6.285	
Minas Gerais e Espírito Santo	3.038	2.588	1.052	85	35	2.613	2.483	2.058	95	79	10.998	10.517	10.285	96	94	6.683	1.115	215	8.013	
Parintins	3.061	3.061	1.786	100	58	2.514	2.139	1.765	85	70	7.086	6.833	6.505	96	92	5.331	652	0	5.983	
Pernambuco	5.454	5.454	5.281	100	97	5.069	4.988	4.766	98	94	26.002	25.644	25.547	99	98	19.493	4.225	66	23.784	
Porto Velho	2.135	1.647	47	77	2	1.836	1.690	1.143	92	62	5.866	5.590	5.373	95	92	3.898	483	0	4.381	
Potiguará	2.327	2.024	1.465	87	63	1.971	1.856	1.692	94	86	10.255	9.192	9.323	90	91	6.752	1.306	317	8.375	
Rio Tapajós	3.078	426	0	14	0	2.225	647	61	29	3	6.818	4.052	3.039	59	45	851	13	0	864	
Tocantins	2.834	2.253	169	79	6	2.009	1.771	1.158	88	58	6.273	5.614	5.088	89	81	2.427	345	4	2.776	
Vale do Javari	1.293	999	69	77	5	913	579	173	63	19	2.987	2.731	2.565	91	86	1.306	197	0	1.503	
Vilhena	1.260	1.062	226	84	18	1.024	996	828	97	81	3.347	3.152	3.086	94	92	2.265	284	7	2.556	
Xavante	4.828	3.976	94	82	2	3.506	3.203	2.294	91	65	9.458	8.924	8.836	94	93	6.864	599	21	7.484	
Xingu	1.583	1.226	0	77	0	1.197	1.113	819	93	68	3.737	3.369	3.322	90	89	2.375	301	0	2.676	
Yanomami	6.695	1.946	0	29	0	5.510	2.295	737	42	13	12.923	11.370	9.357	88	72	3.129	465	0	3.594	
Total	139.560	98.078	26.218	70	19	112.486	91.416	66.066	81	59	412.765	375.530	356.628	91	86	222.660	35.999	1.127	259.786	

Fonte: SESAI/MS. Dados atualizados em 16/05/2022, sujeitos a revisões.

Figura 3 – Distribuição dos casos (A) e óbitos (B) por covid-19 em indígenas atendidos pelo SASISUS, por semana epidemiológica do óbito, SE 1 a 19 de 2022

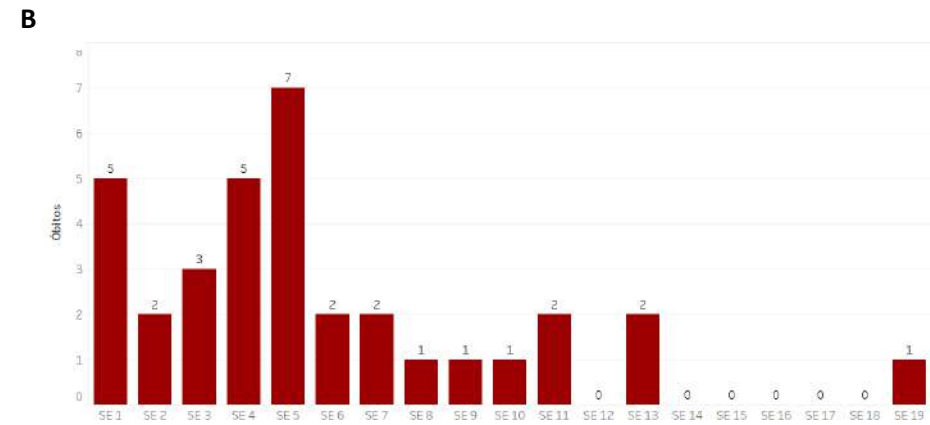
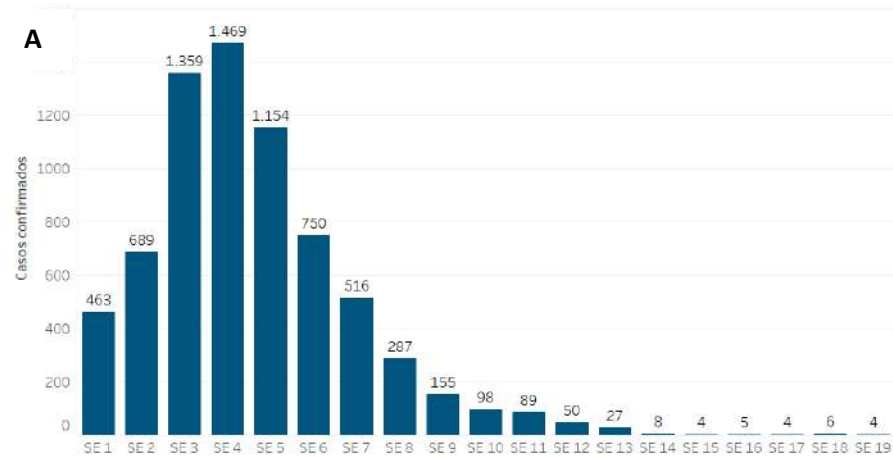

Fonte: SESAI/MS. Dados atualizados em 14/05/2022, sujeitos a revisões.

Quanto à classificação das infecções respiratórias, segundo o novo Guia de Vigilância Epidemiológica da SVS/MS2 e, após reclassificação dos casos, dos 65.615 casos confirmados, 38.955 (59,4%) são Síndrome Gripal com sintomas leves ou moderados; 6.598 (10,1%), casos de Síndrome Gripal que apresentaram sinais de gravidade (SRAG) (Figura 4); 11.577 (17,6%), assintomáticos; e 8.686 (13,2%) não atendiam à definição de casos de Síndrome Gripal ou Síndrome Respiratória Aguda Grave. Os sinais e sintomas mais comuns foram tosse (n= 37.142/56,6%), febre (n= 33.364/50,8%) e dor de garganta (n= 25.757/39,2%).

Figura 4 – Distribuição dos casos de SG e SRAG confirmados por covid-19 em indígenas atendidos pelo SASISUS, segunda Semana Epidemiológica de Notificação, até a SE 19 de 2022.

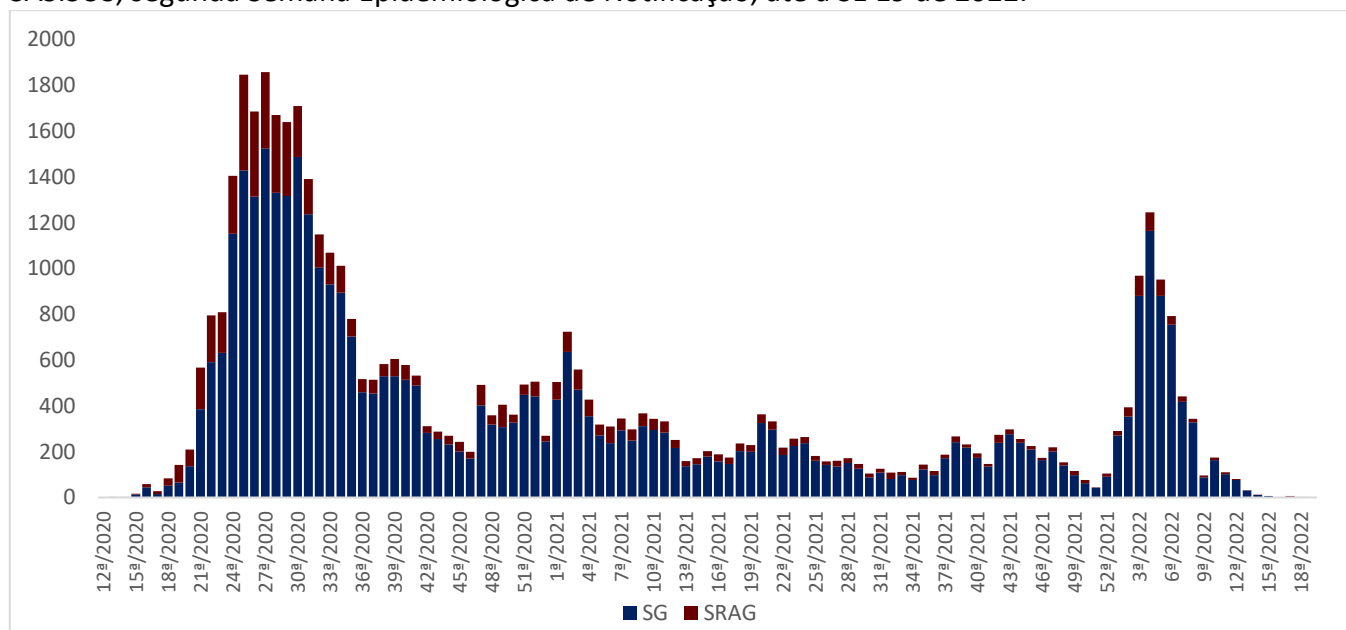

Fonte: SESAI/MS. Dados atualizados em 14/05/2022, sujeitos a revisões.

Para o ano de 2022, até a SE 19, a taxa de incidência da covid-19 na população indígena assistida pelo SASISUS foi de 944,2 por 100.000 habitantes. As maiores taxas de incidência foram observadas nos DSEI Kaiapó do Mato Grosso (4.169,2 por 100.000 habitantes), Vale do Javari (3.677,9 por 100.000 habitantes), Minas Gerais e Espírito Santo (3.452,1 por 100.00 habitantes), Xingu (3.357,3 por 100.000 habitantes) (Tabela 2).

A taxa de mortalidade entre os DSEI foi de 4,5 por 100.000 habitantes. Os DSEI que apresentaram maiores taxas de mortalidade foram Cuiabá (27,0 por 100.000 habitantes), Xingu (24,8 por 100.000 habitantes), Amapá e Norte do Pará (23,0 por 100.000 habitantes) (Tabela 2).

Tabela 2. Incidência, mortalidade, letalidade assistidos pelo SASISUS, por DSEI, SE 1 a 19 de 2022

Dsei Região	Dsei	Pop.	Casos 2022	Óbitos 2022	Coef. de Incidência 2022 por 100.000 hab.	Coef. de Mortalidade 2022 por 100.000 hab.	Letalidade (%) 2022
Região Norte	Kaiapó Do Pará	6.203	72	1	1.160,7	16,1	1,4%
	Amapá E Norte Do Pará	13.048	422	3	3.234,2	23,0	0,7%
	Porto Velho	10.733	322	2	3.000,1	18,6	0,6%
	Manaus	31.478	174	1	552,8	3,2	0,6%
	Leste De Roraima	53.114	388	4	730,5	7,5	1,0%
	Rio Tapajós	13.332	41	0	307,5	0,0	0,0%
	Guamá-Tocantins	17.479	79	0	452,0	0,0	0,0%
	Alto Rio Solimões	71.068	59	1	83,0	1,4	1,7%
	Yanomami	28.037	19	0	67,8	0,0	0,0%
	Tocantins	12.618	50	0	396,3	0,0	0,0%
	Médio Rio Solimões E Afluentes	22.554	38	1	168,5	4,4	2,6%
	Alto Rio Negro	28.766	66	0	229,4	0,0	0,0%
	Parintins	16.620	53	0	318,9	0,0	0,0%
	Alto Rio Juruá	18.192	79	1	434,3	5,5	1,3%
	Altamira	4.463	51	0	1.142,7	0,0	0,0%
	Alto Rio Purus	12.698	227	1	1.787,7	7,9	0,4%
	Médio Rio Purus	7.803	95	0	1.217,5	0,0	0,0%
	Vilhena	5.898	198	0	3.357,1	0,0	0,0%
	Vale Do Javari	6.308	232	0	3.677,9	0,0	0,0%
Região Centro-Oeste	Kaiapó Do Mato Grosso	4.989	208	1	4.169,2	20,0	0,5%
	Cuiabá	7.397	14	2	189,3	27,0	14,3%
	Xavante	22.188	108	2	486,7	9,0	1,9%
	Mato Grosso Do Sul	78.692	432	1	549,0	1,3	0,2%
	Xingu	8.072	271	2	3.357,3	24,8	0,7%
Região Nordeste	Araguaia	5.855	113	0	1.930,0	0,0	0,0%
	Maranhão	37.819	57	4	150,7	10,6	7,0%
	Bahia	33.054	424	1	1.282,7	3,0	0,2%
	Ceará	26.966	380	0	1.409,2	0,0	0,0%
	Pernambuco	38.843	772	0	1.987,5	0,0	0,0%
	Alagoas E Sergipe	12.483	136	0	1.089,5	0,0	0,0%
	Potiguara	15.209	234	0	1.538,6	0,0	0,0%
Região Sul e Sudeste	Interior Sul	41.834	484	4	1.157,0	9,6	0,8%
	Minas Gerais E Espírito Santo	17.033	588	1	3.452,1	5,9	0,2%
	Litoral Sul	25.052	251	1	1.001,9	4,0	0,4%
Total geral		755898	7137	34	944,2	4,5	0,5%

Fonte: SESAI/MS. Dados atualizados em 14/05/2022, sujeitos a revisões.

A tabela 3 apresenta a distribuição dos casos confirmados, por DSEI e por semana epidemiológica no ano de 2022. As últimas quatro SE representam apenas 0,3% do total de casos de covid-19.

A tabela 4 apresenta a distribuição dos óbitos notificados por DSEI e por semana epidemiológica em 2022. Em 2022, os DSEI que apresentaram o maior número de óbitos foram Maranhão, Leste de Roraima e Interior Sul (com 4 óbitos cada).

Espera-se uma atualização tanto do número de casos confirmados como de óbitos à medida em que os casos suspeitos sejam confirmados e novos registros sejam feitos, portanto, os dados estão sujeitos a alterações.

Tabela 3. Distribuição dos casos de covid-19 em indígenas assistidos pelo SASISUS, por DSEI e semana epidemiológica de sintomas, SE 1 a 19 de 2022

Dsei	SE 1	SE 2	SE 3	SE 4	SE 5	SE 6	SE 7	SE 8	SE 9	SE 10	SE 11	SE 12	SE 13	SE 14	SE 15	SE 16	SE 17	SE 18	SE 19	Total geral
ALTAMIRA	0	6	1	4	8	17	14	1	0	0	0	0	0	0	0	0	0	0	0	51
ALTO RIO JURUÁ	0	0	2	39	29	1	3	3	0	0	0	1	1	0	0	0	0	0	0	79
ALTO RIO NEGRO	0	5	26	16	14	4	0	0	1	0	0	0	0	0	0	0	0	0	0	66
ALTO RIO PURUS	22	29	48	29	64	27	6	2	0	0	0	0	0	0	0	0	0	0	0	227
ALTO RIO SOLIMÕES	5	10	24	11	4	5	0	0	0	0	0	0	0	0	0	0	0	0	0	59
ALAGOAS E SERGIPE	8	13	38	18	32	20	5	1	0	0	0	1	0	0	0	0	0	0	0	136
AMAPÁ E NORTE DO PARÁ	28	51	130	75	44	30	28	12	11	11	1	0	1	0	0	0	0	0	0	422
ARAGUAIA	77	1	12	21	1	0	1	0	0	0	0	0	0	0	0	0	0	0	0	113
BAHIA	31	77	83	92	60	54	23	2	1	1	0	0	0	0	0	0	0	0	0	424
CEARÁ	66	122	106	56	16	12	1	0	0	0	1	0	0	0	0	0	0	0	0	380
CUIABÁ	0	1	0	0	0	5	8	0	0	0	0	0	0	0	0	0	0	0	0	14
GUAMÁ-TOCANTINS	0	0	9	11	2	51	5	0	0	1	0	0	0	0	0	0	0	0	0	79
INTERIOR SUL	29	53	95	88	59	51	48	15	11	15	8	2	2	1	1	0	1	2	3	484
KAIAPÓ DO MATO GROSSO	16	28	18	20	11	12	24	14	23	17	13	12	0	0	0	0	0	0	0	208
KAIAPÓ DO PARÁ	16	25	20	2	2	5	1	0	0	0	0	0	0	1	0	0	0	0	0	72
LESTE DE RORAIMA	14	65	190	69	25	12	4	8	1	0	0	0	0	0	0	0	0	0	0	388
LITORAL SUL	15	25	35	43	40	33	14	11	19	7	2	3	1	1	0	1	1	0	0	251
MANAUS	4	28	57	37	8	6	24	8	2	0	0	0	0	0	0	0	0	0	0	174
MARANHÃO	8	5	6	9	15	8	1	1	0	0	3	1	0	0	0	0	0	0	0	57
MATO GROSSO DO SUL	4	11	32	93	69	53	51	23	22	20	20	22	9	2	0	0	0	1	0	432
MÉDIO RIO PURUS	0	2	4	43	25	9	6	6	0	0	0	0	0	0	0	0	0	0	0	95
MÉDIO RIO SOLIMÕES E AFLUENTES	0	4	6	12	14	2	0	0	0	0	0	0	0	0	0	0	0	0	0	38
MINAS GERAIS E ESPÍRITO SANTO	23	42	152	195	75	37	22	14	17	4	1	3	0	0	0	3	0	0	0	588
PARINTINS	0	7	4	12	10	9	3	3	2	1	1	0	1	0	0	0	0	0	0	53
PERNAMBUCO	42	38	52	148	188	84	86	76	13	4	18	0	12	3	2	0	2	3	1	772
PORTO VELHO	1	2	19	74	91	29	26	35	25	5	11	4	0	0	0	0	0	0	0	322
POTIGUARA	7	10	82	95	29	8	2	1	0	0	0	0	0	0	0	0	0	0	0	234
RIO TAPAJÓS	6	1	1	9	13	4	6	0	0	0	0	0	0	0	0	1	0	0	0	41
TOCANTINS	2	4	8	1	18	8	7	2	0	0	0	0	0	0	0	0	0	0	0	50
VALE DO JAVARI	1	6	27	34	27	64	48	16	1	7	1	0	0	0	0	0	0	0	0	232
VILHENA	2	3	7	23	75	32	27	22	2	3	2	0	0	0	0	0	0	0	0	198
XAVANTE	3	11	32	14	21	7	1	7	3	1	7	1	0	0	0	0	0	0	0	108
XINGU	33	4	29	65	64	50	21	3	1	1	0	0	0	0	0	0	0	0	0	271
YANOMAMI	0	0	4	11	1	1	0	1	0	0	0	0	0	0	1	0	0	0	0	19
Total geral	463	689	1.359	1.469	1.154	750	516	287	155	98	89	50	27	8	4	5	4	6	4	7.137

Fonte: SESAI/MS. Dados atualizados em 14/05/2022, sujeitos a revisões.

Tabela 4. Distribuição dos óbitos por covid-19 em indígenas assistidos pelo SASISUS, por DSEI e semana epidemiológica do óbito, SE 1 a 19 de 2022

Dsei	SE 1	SE 2	SE 3	SE 4	SE 5	SE 6	SE 7	SE 8	SE 9	SE 10	SE 11	SE 12	SE 13	SE 14	SE 15	SE 16	SE 17	SE 18	SE 19	Total geral	
ALTO RIO JURUÁ	0	0	0	0	0	0	0	0	0	0	0	0	1	0	0	0	0	0	0	0	1
ALTO RIO PURUS	0	0	0	0	0	0	0	0	1	0	0	0	0	0	0	0	0	0	0	0	1
ALTO RIO SOLIMÕES	0	0	0	0	1	0	0	0	0	0	0	0	0	0	0	0	0	0	0	0	1
AMAPÁ E NORTE DO PARÁ	1	0	1	0	0	1	0	0	0	0	0	0	0	0	0	0	0	0	0	0	3
BAHIA	0	0	0	1	0	0	0	0	0	0	0	0	0	0	0	0	0	0	0	0	1
CUJABÁ	0	0	0	0	1	0	0	1	0	0	0	0	0	0	0	0	0	0	0	0	2
INTERIOR SUL	1	0	0	2	0	0	0	0	0	0	0	0	0	0	0	0	0	0	1	0	4
KAIAPÓ DO MATO GROSSO	1	0	0	0	0	0	0	0	0	0	0	0	0	0	0	0	0	0	0	0	1
KAIAPÓ DO PARÁ	1	0	0	0	0	0	0	0	0	0	0	0	0	0	0	0	0	0	0	0	1
LESTE DE RORAIMA	1	0	0	1	0	0	2	0	0	0	0	0	0	0	0	0	0	0	0	0	4
LITORAL SUL	0	0	0	0	0	0	0	0	0	0	0	0	1	0	0	0	0	0	0	0	1
MANAUS	0	0	0	0	1	0	0	0	0	0	0	0	0	0	0	0	0	0	0	0	1
MARANHÃO	0	1	1	0	1	0	0	0	0	1	0	0	0	0	0	0	0	0	0	0	4
MATO GROSSO DO SUL	0	0	0	0	1	0	0	0	0	0	0	0	0	0	0	0	0	0	0	0	1
MÉDIO RIO SOLIMÕES E AFLUENTES	0	0	0	1	0	0	0	0	0	0	0	0	0	0	0	0	0	0	0	0	1
MINAS GERAIS E ESPÍRITO SANTO	0	0	1	0	0	0	0	0	0	0	0	0	0	0	0	0	0	0	0	0	1
PORTO VELHO	0	0	0	0	1	0	0	0	0	0	1	0	0	0	0	0	0	0	0	0	2
XAVANTE	0	0	0	0	1	1	0	0	0	0	0	0	0	0	0	0	0	0	0	0	2
XINGU	0	1	0	0	0	0	0	0	0	0	1	0	0	0	0	0	0	0	0	0	2
Total geral	5	2	3	5	7	2	2	1	1	1	2	0	2	0	0	0	0	0	0	1	34

Fonte: SESAI/MS. Dados atualizados em 14/05/2022, sujeitos a revisões.

Dentre os casos confirmados, 3.883 (54%) são do sexo feminino e dentro deste grupo, a faixa etária com maior número de casos confirmados é a de 20 a 29 anos, com 878 (23% de 3.883) casos. Em relação ao sexo masculino, a faixa etária mais acometida foi a de 30 a 39 anos de idade, com 670 (21% de 3.254) casos (Figura 5 e Tabela 5).

Figura 5 – Distribuição dos casos e taxa de incidência de covid-19 em indígenas atendidos pelo SASISUS, segundo sexo e faixa etária, SE 1 a 19 de 2022

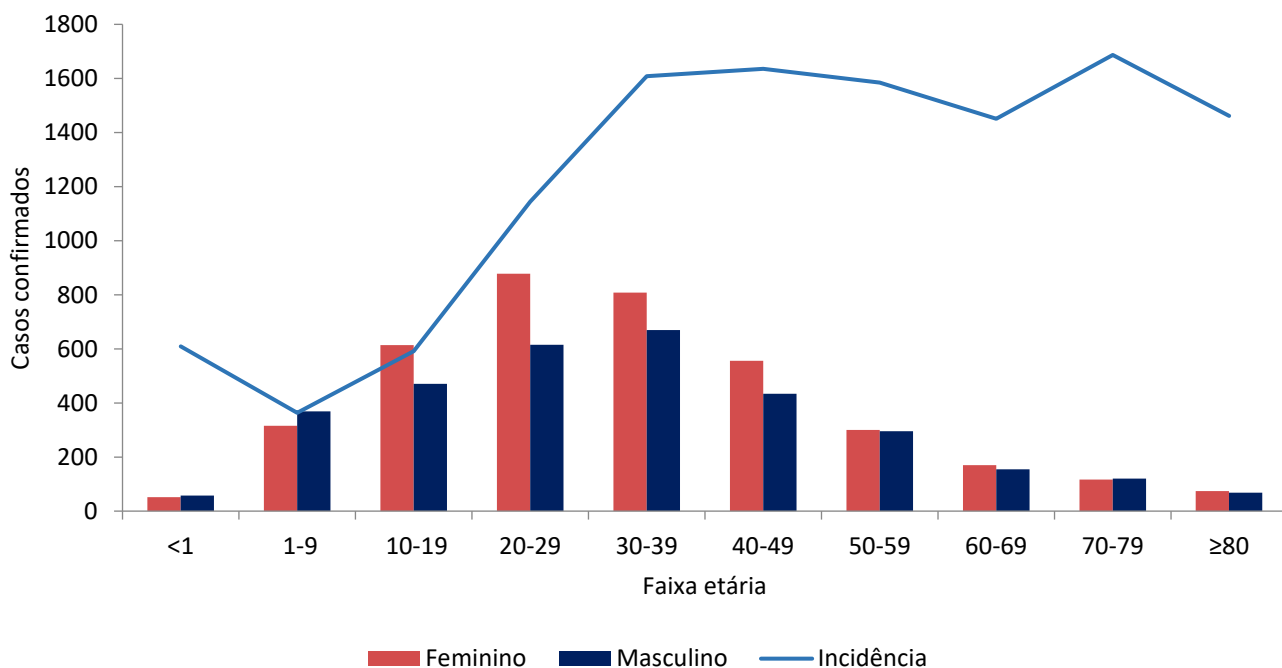

Fonte: SESAI/MS. Dados atualizados em 14/05/2022, sujeitos a revisões.

No geral, a taxa de incidência de covid-19 se manteve maior entre o grupo de 70-79 anos (1.686,8 por 100.000 hab.), seguido pelo grupo de 40-49 anos (1.635,9 por 100.000 hab.). Em relação ao sexo, a taxa de incidência foi maior no sexo feminino, principalmente no grupo de 40-49 anos (1.913,2 por 100.000 hab.), e para o sexo masculino foi o grupo de 70-79 anos, com (1.779,1 casos por 100.000 hab). (Figura 5 e Tabela 4).

No período analisado, observa-se que a maior taxa de mortalidade é do grupo de 80 anos ou mais (72,1 por 100.000 hab). No entanto, a mortalidade em menores de 1 ano chama atenção por ser a terceira maior (Tabela 5).

Tabela 5. Distribuição de casos e óbitos confirmados de covid-19, taxa de incidência e de mortalidade e razão de taxas por faixa etária, da população indígena atendida pelo SASISUS, SE 1 a 19 de 2022

Grupo etário	Casos			Taxa de incidência (100.000 hab.)			Óbitos			Taxa de mortalidade (100.000 hab.)		
	Fem	Mas	Total	Fem	Mas	Total	Fem	Mas	Total	Fem	Mas	Total
<1	51	57	108	579,5	638,7	609,3	2	2	4	22,7	22,4	22,6
1-9	315	369	684	340,1	386,3	363,6	0	1	1	0,0	1,0	0,5
10-19	614	471	1085	677,7	507,5	591,6	2	0	2	2,2	0,0	1,1
20-29	878	615	1493	1.325,9	957,0	1.144,2	3	0	3	4,5	0,0	2,3
30-39	808	670	1478	1.770,1	1.447,7	1.607,8	1	1	2	2,2	2,2	2,2
40-49	556	434	990	1.913,2	1.379,7	1.635,9	1	3	4	3,4	9,5	6,6
50-59	300	296	596	1.673,5	1.504,4	1.585,0	1	0	1	5,6	0,0	2,7
60-69	170	154	324	1.596,8	1.318,5	1.451,2	0	2	2	0,0	17,1	9,0
70-79	117	120	237	1.601,6	1.779,1	1.686,8	3	5	8	41,1	74,1	56,9
≥80	74	68	142	1.487,7	1.435,2	1.462,1	4	3	7	80,4	63,3	72,1
Total	3883	3254	7137	1.038,8	851,6	944,2	17	17	34	4,5	4,4	4,5

Fonte: SESAI/MS. Dados atualizados em 14/05/2022, sujeitos a revisões.

A distribuição espacial da covid-19 (casos e óbitos) é apresentada nas figuras 6 e 7. Para avaliar a situação epidemiológica para os municípios de abrangência dos DSEI, foram adotados como pontos de corte nos mapas, quatro semanas epidemiológicas anteriores (SE 16/2022 a 19/2022) para servir como referência. Salienta-se que todos os dados são relativos ao ano de 2022.

O indicador de incidência está levemente mais acentuado nos DSEI Interior Sul e Pernambuco (Figura 6). Entre as SE 16 a 19 apenas o DSEI Interior Sul relatou uma morte localizada na SE 19 (Figura 7).

Para os indicadores de incidência e mortalidade, as altas taxas para os DSEI, também se observa altas taxas nos municípios de abrangência (Figuras 6 e 7).

É importante também ressaltar o maior atraso na consolidação dos dados de Saúde indígena, quando comparados com os demais. Portanto, estão sujeitos a atualizações.

Figura 6 – Distribuição de incidência (100.000 habitantes) nos DSEI (A), e em municípios brasileiros de abrangência do SASISUS (B). Brasil, SE 16 a 19 de 2022

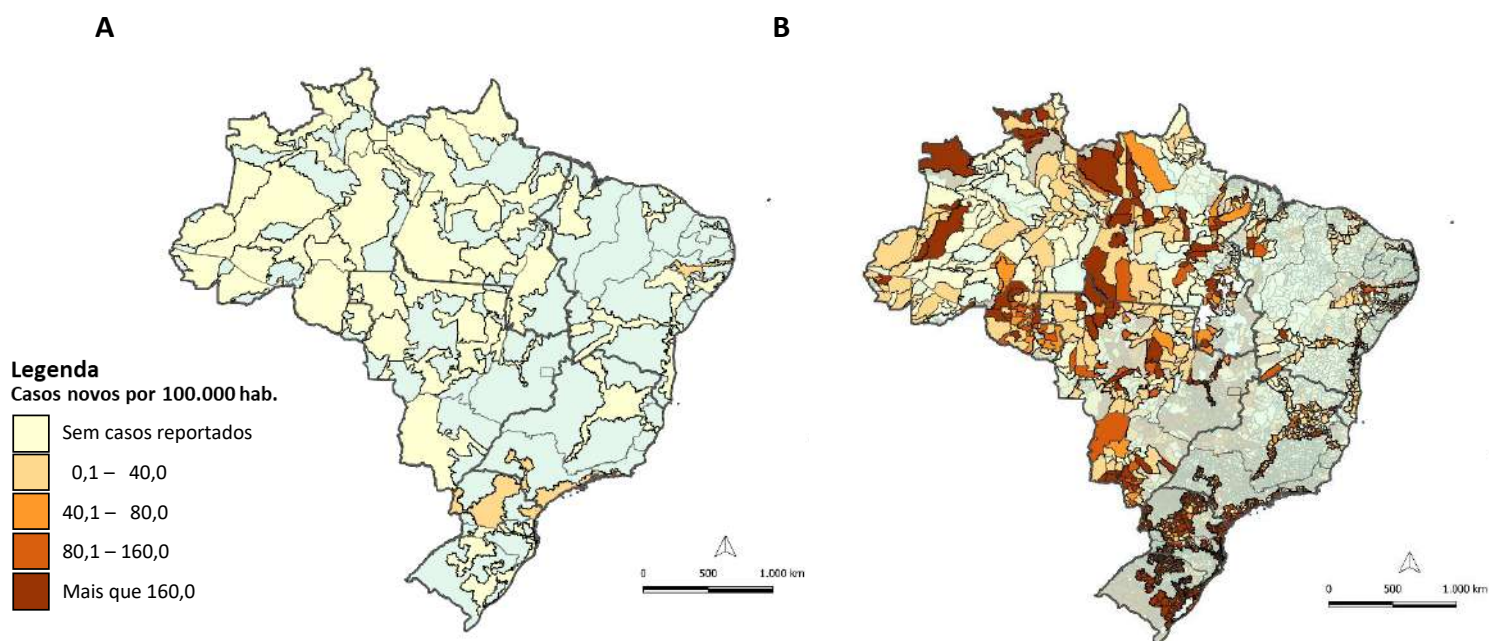

Fonte: (A) SESAI/MS. Fonte: SESAI/MS. Dados atualizados em 14/05/2022, sujeitos a revisões. (B) Painel Coronavírus

Figura 7 – Distribuição da mortalidade (100.000 habitantes) nos DSEI (A), e em municípios brasileiros de abrangência do SASISUS (B). Brasil, SE 16 a 19 de 2022

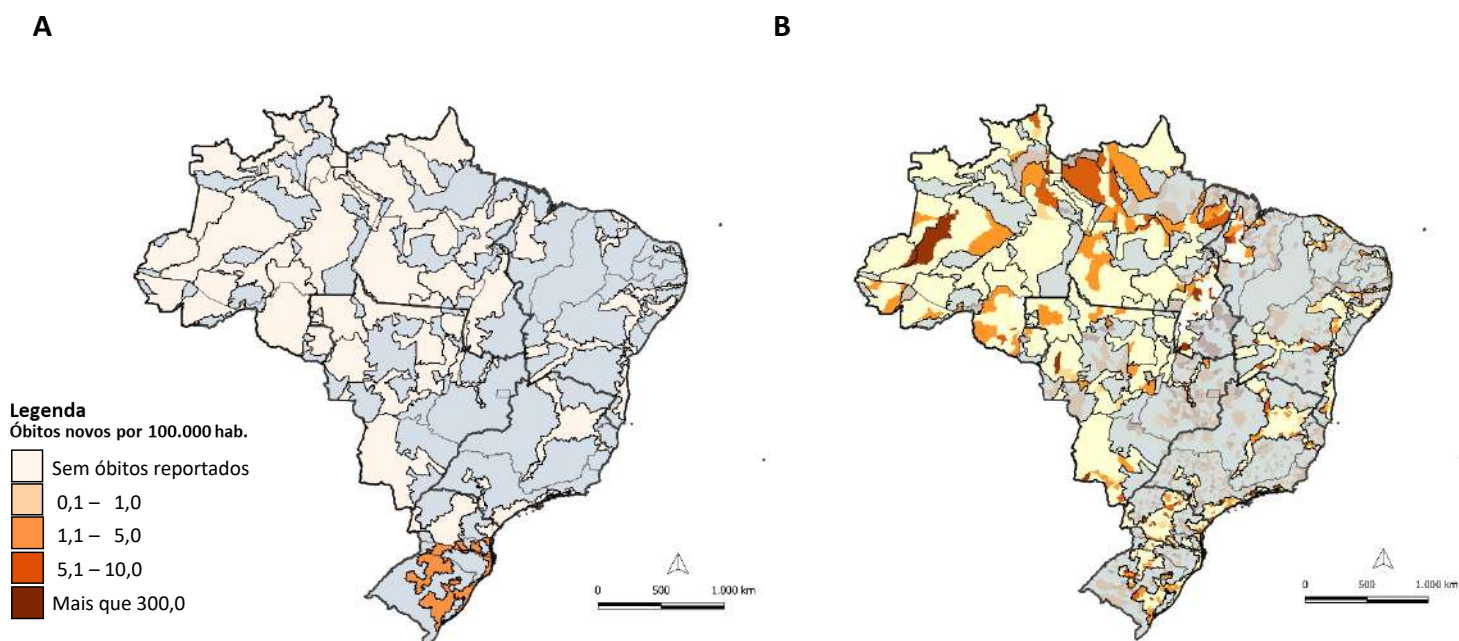

Fonte: (A) SESAI/MS. Fonte: SESAI/MS. Dados atualizados em 14/05/2022, sujeitos a revisões. (B) Painel Coronavírus

Anexos

ANEXO 1. Distribuição dos casos de covid-19 em indígenas assistidos pelo SASISUS, por DSEI e semana epidemiológica de sintomas, SE 1 a SE 52 de 2020

DseI	SE 6	SE 10	SE 11	SE 12	SE 13	SE 14	SE 15	SE 16	SE 17	SE 18	SE 19	SE 20	SE 21	SE 22	SE 23	SE 24	SE 25	SE 26	SE 27	SE 28	SE 29	SE 30	SE 31	SE 32	SE 33	SE 34	SE 35	SE 36	SE 37	SE 38	SE 39	SE 40	SE 41	SE 42	SE 43	SE 44	SE 45	SE 46	SE 47	SE 48	SE 49	SE 50	SE 51	SE 52	SE 53	Total geral	
ALTAMIRA	0	0	0	0	0	0	0	1	0	2	8	22	70	16	20	22	36	44	19	38	34	31	80	6	12	72	21	34	21	43	31	3	3	3	11	11	85	38	56	83	145	173	83	77	1.454		
ALTO RIO JURUÁ	0	0	0	0	1	0	1	0	0	2	6	10	28	96	108	130	80	68	40	28	60	15	16	11	15	11	24	25	25	12	7	3	1	0	4	0	3	3	1	4	5	6	0	3	852		
ALTO RIO NEGRO	0	4	3	4	2	7	23	17	23	51	100	209	173	167	154	165	194	85	125	96	71	43	33	39	38	27	9	18	52	27	46	12	26	11	8	3	4	6	4	9	18	11	5	16	42	2.180	
ALTO RIO PURUS	0	0	0	0	0	0	0	0	1	0	5	20	28	42	42	45	42	29	35	57	21	36	21	34	25	8	2	8	6	9	19	7	2	7	2	2	1	6	5	13	12	4	1	0	0	597	
ALTO RIO SOLIMÕES	0	1	0	1	5	9	37	43	66	101	95	163	133	88	122	170	121	91	61	87	62	61	68	41	41	33	21	26	29	27	23	20	60	19	17	19	5	10	7	2	6	11	10	6	28	2.046	
ALAGOAS E SERGIPE	0	0	0	1	0	0	0	0	0	2	1	0	4	17	11	11	14	13	45	17	13	15	10	11	2	4	1	2	4	2	9	3	7	3	3	3	0	2	2	0	1	1	3	1	5	243	
AMAPÁ E NORTE DO PARÁ	0	1	0	1	0	0	1	1	0	4	10	89	139	129	159	70	52	43	44	45	12	11	4	12	22	8	1	12	14	9	3	3	0	0	0	2	2	10	10	1	2	11	10	5	7	959	
ARAGUAIA	0	0	0	0	0	0	0	0	0	0	1	0	0	2	0	8	12	37	28	36	27	24	24	20	14	12	38	6	10	7	4	2	0	0	0	0	1	1	0	3	5	4	1	2	329		
BAHIA	0	0	0	0	0	0	0	0	1	0	4	10	12	9	17	20	31	47	51	97	124	77	63	74	108	21	68	74	40	16	14	19	10	28	41	53	7	13	6	20	21	13	4	6	1.219		
CEARÁ	0	0	0	0	0	6	2	7	14	27	51	73	40	44	67	31	22	16	21	12	16	13	42	9	56	38	28	33	24	29	34	23	17	5	7	12	10	11	16	10	13	9	18	7	5	918	
CUIABÁ	0	0	0	0	0	1	1	0	0	0	1	0	0	0	1	0	9	27	76	106	142	129	106	62	119	58	130	225	35	5	7	6	31	1	8	0	0	0	0	0	0	1	1	5	1	6	1.299
GUAMÁ-TOCANTINS	0	0	0	2	1	9	7	6	9	30	61	240	171	92	147	129	134	69	72	36	22	25	7	15	55	14	9	13	8	5	32	12	12	14	15	6	16	8	1	1	1	1	5	2	2	1.516	
INTERIOR SUL	0	0	0	1	0	0	0	0	2	8	12	65	70	94	69	81	100	105	78	73	78	123	163	248	205	92	114	44	43	71	75	68	111	70	56	104	34	32	71	68	35	14	17	14	22	2.730	
KAIAPÓ DO MATO GROSSO	0	0	0	0	0	0	0	0	0	0	0	0	0	0	3	1	1	0	1	14	22	20	12	21	36	43	34	49	43	23	33	57	141	145	79	48	63	20	2	2	8	23	5	3	4	3	959
KAIAPÓ DO PARÁ	0	0	0	0	0	0	1	0	0	3	24	32	50	208	342	345	44	44	28	0	1	8	3	6	1	3	5	2	9	0	0	0	3	0	0	0	2	40	4	5	0	0	1	4	4	1.222	
LESTE DE RORAIMA	0	0	0	1	0	2	1	1	3	12	15	53	65	130	257	219	424	242	311	164	100	84	57	63	54	17	7	24	26	28	61	41	47	25	45	26	96	241	101	62	118	66	153	20	93	3.555	
LITORAL SUL	0	0	0	0	0	0	0	1	2	3	7	2	5	26	13	86	54	38	42	17	22	25	24	28	44	38	42	31	41	67	55	94	42	61	20	31	27	22	8	19	11	24	18	54	1.144		
MANAUS	0	0	1	0	11	7	9	13	26	22	28	72	76	79	72	28	13	12	45	48	29	18	15	67	18	6	9	25	14	2	0	20	16	5	3	7	1	5	12	23	24	18	5	15	64	983	
MARANHÃO	0	0	0	0	1	0	0	0	0	32	30	59	103	155	196	252	295	154	64	57	26	17	46	17	16	9	3	6	32	22	36	22	17	5	4	0	0	18	4	0	0	0	0	0	0	1.698	
MATO GROSSO DO SUL	0	0	0	0	0	0	0	0	0	0	4	31	40	24	21	17	41	31	48	72	217	388	357	471	313	440	340	169	97	71	52	70	39	36	70	41	63	66	73	53	51	46	61	82	44	4.039	
MÉDIO RIO PURUS	0	0	0	0	0	1	2	3	1	2	3	1	1	1	10	1	12	13	48	14	21	11	20	11	50	22	34	88	11	1	2	21	9	2	10	1	0	7	9	6	25	4	3	0	492		
MÉDIO RIO SOLIMÕES E AFLUENTES	1	0	0	1	0	1	4	13	14	22	27	16	25	24	15	30	16	31	37	33	42	8	12	38	23	16	48	62	74	29	14	24	21	5	0	0	1	5	2	4	1	0	0	2	741		
MINAS GERAIS E ESPÍRITO SANTO	0	0	0	0	0	0	2	1	0	0	0	0	1	4	4	9	16	12	13	19	17	15	15	15	16	6	11	9	10	5	3	2	3	5	3	7	14	9	7	16	28	36	31	30	394		
PARINTINS	0	0	0	0	4	7	10	4	4	5	10	6	11	4	2	0	2	1	2	6	5	14	3	4	6	6	6	8	12	37	19	21	31	42	67	44	18	51	32	31	23	10	0	1	15	578	
PERNAMBUCO	0	0	0	0	0	2	16	22	26	39	27	12	8	15	13	16	12	19	14	12	17	15	14	5	10	10	14	12	23	28	29	8	7	8	4	21	12	28	16	25	17	18	10	29	633		
PORTO VELHO	0	0	0	0	1	0	0	0	4	6	7	8	28	44	84	57	31	99	128	101	40	37	37	45	10	7	57	28	8	1	12	16	11	51	42	12	7	6	13	16	39	54	56	29	1.232		
POTIGUARA	0	0	0	0	0	0	0	0	1	3	6	18	9	16	38	55	50	39	28	39	45	24	25	27	19	25	14	8	4	2	6	7	12	9	9	10	2	67	11	3	1	6	7	5	677		
RIO TAPAJÓS	0	0	0	0	0	0	0	3	2	7	15	31	54	67	89	160	339	287	112	192	121	88	53	65	66	66	10	18	62	23	11	10	1	0	3	6	0	0	0	0	0	0	1	0	1.962		
TOCANTINS	0	0	0	0	0	0	0	0	1	0	1	0	1	3	12	61	174	133	104	58	38	18	33	127	40	11	9	50	10	10	6	19	3	3	0	0	0	1	0	9	46	42	19	39	1.081		
VALE DO JAVARI	0	0	0	0	2	4	1	1	1	2	10	20	62	63	28	45	23	8	57	34	42	47	6	16	14	3	16	7	6	14	20	46	82	24	11	4	5	0	10	18	9	5	6	27	799		
VILHENA	0	0	0	0	1	0	0	0	0	0	0	0	0	0	0	0	5	24	27	89	76	71	58	63	149	41	24	32	13	26	10	2	3	0	4	1	1	0	1	6	1	2	7	13	37	787	
XAVANTE	0	0	0	0	0	1	0	0	0	0	2	5	1	13	50	82	67	47	35	50	26	47	51	56	13	24	82	21	36	28	16	26	25	15	5	5	13	1	1	20	9	2	5	2	6	888	
XINGU	0	0	0	0	0	0	0	0	0	0	0	3	5	13	30	20	46	89	56	23	21	21	16	17	14	19	37	8	12	11	13	8	4	11	14	12	17	21	83	49	52	39	55	839			
YANOMAMI	0	0	0	1	0	0	2	0	1	12	15	19	17	30	25	42	27	29	53	59	52	71	80	47	56	28	5	63	80	82	96	37	41	31	64	29	24	11	34	6	8	26	94	109	37	1.543	
Total geral	1	6	4	13	21	49	100	130	192	369	558	1.289	1.280	1.653	2.192	2.260	2.586	1.987	2.019	1.982	1.670	1.719	1.591	1.753	1.746	1.515	1.028	987	1.062	828	877	753	888	579	624	539	474	696	597	478	655	640	840	580	778	42.588	

Fonte: SESAI/MS. Dados atualizados em 14/05/2022, sujeitos a revisões.

ANEXO 2. Distribuição dos casos de covid-19 em indígenas assistidos pelo SASISUS, por DSEI e semana epidemiológica de sintomas, SE 1 a SE 52 de 2021

Dsei	SE 1	SE 2	SE 3	SE 4	SE 5	SE 6	SE 7	SE 8	SE 9	SE 10	SE 11	SE 12	SE 13	SE 14	SE 15	SE 16	SE 17	SE 18	SE 19	SE 20	SE 21	SE 22	SE 23	SE 24	SE 25	SE 26	SE 27	SE 28	SE 29	SE 30	SE 31	SE 32	SE 33	SE 34	SE 35	SE 36	SE 37	SE 38	SE 39	SE 40	SE 41	SE 42	SE 43	SE 44	SE 45	SE 46	SE 47	SE 48	SE 49	SE 50	SE 51	SE 52	Total geral	
ALTAMIRA	62	32	18	1	15	21	210	9	8	0	0	12	0	1	1	0	1	2	3	0	0	0	0	0	7	8	19	20	25	14	2	1	0	0	14	32	29	68	19	55	41	0	4	5	28	15	17	17	5	1	3	845		
ALTO RIO JURUÁ	0	1	3	4	12	5	4	4	6	1	3	0	0	1	4	5	7	3	8	4	1	3	0	0	0	0	1	0	1	3	0	0	0	0	2	0	1	0	0	0	0	0	1	12	0	0	0	0	0	0	100			
ALTO RIO NEGRO	35	27	24	17	9	9	9	6	8	3	6	5	4	3	7	8	3	2	3	1	1	0	5	1	0	2	1	8	0	3	1	1	0	0	0	1	0	0	0	0	0	0	2	1	0	0	0	0	0	0	216			
ALTO RIO PURUS	3	3	10	9	6	2	4	4	3	1	0	2	0	0	1	1	1	0	2	1	2	0	0	0	0	0	0	0	0	0	1	2	4	1	0	0	0	0	0	0	0	0	0	0	0	1	0	0	1	2	68			
ALTO RIO SOLIMÕES	17	28	31	18	22	17	15	8	12	14	12	24	21	13	2	2	5	7	9	9	4	1	0	0	2	4	3	8	2	1	3	2	3	1	2	4	22	7	2	1	6	5	6	6	10	15	15	3	5	9	0	438		
ALAGOAS E SERGIPE	12	7	22	11	5	7	9	11	9	2	7	3	0	0	1	2	7	14	6	17	19	30	38	41	15	19	7	1	4	2	2	4	2	2	0	0	2	0	0	0	0	0	1	1	0	0	0	0	1	3	4	350		
AMAPÁ E NORTE DO PARÁ	8	7	3	1	2	1	0	1	0	0	2	1	1	1	1	0	0	0	2	11	6	14	10	6	9	11	13	30	12	11	15	41	21	14	2	3	3	4	2	4	37	59	65	44	24	9	5	4	6	6	17	44	593	
ARAGUAIA	4	12	0	0	1	2	0	0	0	0	0	0	0	0	0	1	0	0	0	1	1	0	0	1	9	0	0	0	0	0	0	0	0	0	1	1	0	3	3	0	0	0	0	0	0	0	0	0	0	13	53			
BAHIA	21	14	6	12	10	17	29	26	11	27	18	9	2	5	9	7	8	7	22	17	27	30	17	32	20	14	31	23	7	3	4	6	4	12	12	16	18	19	24	15	19	23	17	18	27	42	30	10	10	5	1	17	830	
CEARÁ	19	12	11	15	25	22	29	41	44	25	27	16	11	23	12	21	22	50	72	43	38	28	31	9	12	5	37	44	58	12	19	12	2	26	16	4	0	1	0	4	1	3	5	5	2	3	4	3	1	0	2	13	940	
CUIABÁ	8	4	0	0	0	0	0	0	0	2	2	0	0	2	0	0	1	19	11	2	5	2	4	2	0	2	2	0	0	0	0	0	1	1	0	4	49	10	0	0	1	2	0	0	1	0	0	0	0	0	0	137		
GUAMÁ-TOCANTINS	4	6	3	13	4	3	5	4	4	1	3	1	0	3	0	5	1	0	0	0	0	0	0	0	0	1	9	2	0	4	0	12	0	0	0	0	0	0	0	1	0	0	0	3	5	1	0	9	1	0	108			
INTERIOR SUL	20	23	18	23	57	35	66	69	57	35	21	16	20	9	9	8	34	14	21	29	39	14	22	18	12	21	12	11	9	10	2	11	9	42	39	51	80	52	68	45	58	59	44	53	28	20	15	11	10	4	2	6	1.461	
KAIAPÓ DO MATO GROSSO	4	12	13	0	5	8	5	26	77	46	31	12	14	30	30	8	11	6	9	5	5	7	5	6	2	3	2	3	8	0	4	0	0	1	4	13	0	1	0	0	0	1	10	20	7	18	14	18	6	6	27	18	561	
KAIAPÓ DO PARÁ	1	4	3	1	0	0	0	0	2	3	0	0	0	3	3	8	1	4	2	1	2	8	3	0	1	0	3	1	0	0	1	0	1	2	1	2	2	0	0	0	0	0	0	0	0	0	0	1	1	2	0	1	1	69
LESTE DE RORAIMA	46	186	35	70	32	47	30	16	55	27	9	7	7	13	25	24	15	9	6	2	4	14	10	13	7	11	21	10	22	19	16	9	12	9	23	23	13	5	6	7	9	4	6	7	3	1	0	7	2	0	3	5	962	
LITORAL SUL	36	58	35	16	27	34	18	10	7	14	12	5	6	3	21	11	23	7	16	29	27	25	31	10	5	3	15	4	4	0	11	8	5	6	9	23	48	98	44	54	30	66	52	16	22	23	6	1	4	4	1	0	1.043	
MANAUS	71	36	35	26	17	39	17	0	8	9	0	2	10	4	2	0	2	1	5	0	1	0	2	1	2	4	5	5	2	3	5	7	5	0	0	1	0	0	0	2	2	1	0	0	0	6	2	10	17	2	0	0	369	
MARANHÃO	2	2	0	1	0	2	3	3	4	3	7	2	2	9	3	8	5	1	2	2	0	0	0	3	0	0	6	14	11	8	14	2	1	2	1	5	1	3	11	3	5	3	0	2	6	16	9	12	2	2	0	5	208	
MATO GROSSO DO SUL	50	49	35	27	39	15	11	16	21	23	13	7	5	10	6	7	4	23	16	23	23	14	6	15	10	8	7	11	2	6	6	3	1	8	13	20	14	16	24	18	12	52	88	130	110	83	53	32	4	0	3	6	1.198	
MÉDIO RIO PURUS	3	4	2	0	1	4	3	0	3	8	13	7	0	0	8	1	6	0	0	2	0	0	3	1	0	0	1	0	0	0	0	0	2	0	0	1	1	0	0	1	0	0	0	0	0	0	0	0	0	0	0	0	0	75
MÉDIO RIO SOLIMÕES E AFLUENTES	8	18	4	2	0	1	2	1	3	2	2	1	1	0	0	1	1	6	5	3	0	0	0	2	10	1	0	0	0	0	1	0	0	0	0	0	0	0	2	30	5	4	0	0	0	1	0	0	0	0	0	0	118	
MINAS GERAIS E ESPÍRITO SANTO	28	36	44	37	36	28	24	15	11	10	6	23	26	13	26	9	8	6	9	8	5	6	17	17	29	23	41	14	7	15	15	5	14	6	7	21	41	36	29	23	12	11	7	4	8	8	15	12	25	12	13	21	922	
PARINTINS	9	18	13	4	3	3	4	3	3	2	1	1	2	0	0	0	0	0	0	0	1	2	2	2	1	0	2	0	0	0	0	0	0	0	0	0	0	0	0	0	0	0	0	0	0	0	0	0	3	1	0	1	81	
PERNAMBUCO	25	38	27	12	5	3	3	5	3	1	3	7	5	5	7	13	18	24	30	15	9	10	17	22	5	6	11	1	7	7	6	2	0	1	2	4	7	8	2	2	0	3	10	11	19	11	5	6	18	51	13	10	535	
PORTO VELHO	53	43	31	18	10	53	21	18	21	6	13	43	20	19	7	5	9	15	30	36	0	3	2	0	1	4	0	1	3	2	2	3	0	0	0	0	1	0	1	3	0	0	1	1	2	6	9	2	9	2	5	534		
POTIGUARA	6	8	11	5	10	5	2	3	16	1	23	54	3	4	2	9	6	7	14	12	5	3	5	3	3	1	3	3	4	3	3	6	2	1	12	1	2	1	3	0	5	1	3	1	0	0	1	3	6	4	0	7	296	
RIO TAPAJÓS	0	0	0	1	10	18	38	20	19	21	24	4	1	2	15	13	4	3	4	10	3	3	8	5	27	9	5	3	3	6	5	7	11	7	1	0	0	10	2	0	0	0	0	2	6	6	16	13	11	1	1	378		
TOCANTINS	46	31	10	5	1	0	0	1	2	3	6	6	5	2	0	4	2	1	5	2	0	1	1	0	1	9	0	0	2	2	9	2	0	2	0	0	1	0	0	3	0	1	0	0	0	6	8	14	8	0	1	1	204	
VALE DO JAVARI	15	4	5	0	0	2	1	0	0	0	1	0	0	0	1	0	0	0	0	1	2	2	4	2	3	3	0	0	0	0	5	2	0	0	0	0	20	2	0	2	2	0	0	0	4	2	0	1	7	0	0	93		
VILHENA	79	32	21	23	19	12	7	14	34	18	14	8	9	15	10	6	1	0	3	24	15	5	4	3	0	1	0	0	1	8	5	2	0	0	0	1	5	3	0	1	51	38	12	10	13	7	13	0	1	1	0	1	550	
XAVANTE	5	7	1	4	4	4	3	3	1	7	4	4	1	0	1	9	6	4	1	3	7	11	6	18	4	0	5	0	0	0	21	0	3	1	4	2	1	0	2	0	0	0	0	0	1	0	0	0	0	1	4	163		
XINGU	46	57	35	7	28	11	13	6	0	18	42	14	3	6	10	49	51	42	38	111	62	22	14	7	1	4	10	2	12	2	0	0	5	3	0	3	0	0	0	0	0	0	0	0	0	0	4	8	1	20	28	795		
YANOMAMI	61	60	80	52	38	38	27	35	15	17	31	4	7	4	1	2	0	0	1	4	2	1	49	24	4	3	0	2																										

ANEXO 3. Distribuição dos óbitos por covid-19 em indígenas assistidos pelo SASISUS, por DSEI e semana epidemiológica do óbito, SE 12 a SE 53 de 2020

Dsei	SE 12	SE 14	SE 15	SE 16	SE 17	SE 18	SE 19	SE 20	SE 21	SE 22	SE 23	SE 24	SE 25	SE 26	SE 27	SE 28	SE 29	SE 30	SE 31	SE 32	SE 33	SE 34	SE 35	SE 36	SE 37	SE 38	SE 39	SE 40	SE 41	SE 42	SE 43	SE 44	SE 45	SE 46	SE 47	SE 48	SE 49	SE 50	SE 51	SE 52	SE 53	Total geral			
ALAGOAS E SERGIPE	0	0	0	0	0	0	0	0	0	1	0	0	1	0	0	0	0	0	1	0	0	1	0	0	0	0	0	0	0	0	0	0	0	0	0	0	0	0	0	1	0	0	0	5	
ALTAMIRA	0	0	0	0	0	0	0	0	0	0	0	0	0	0	0	0	0	0	0	0	0	0	0	0	1	0	0	0	0	0	0	0	0	0	0	0	0	0	0	0	0	1	0	2	
ALTO RIO JURUÁ	0	0	0	0	0	0	0	0	0	0	0	0	1	1	2	2	0	1	0	1	0	1	0	1	0	0	0	0	1	0	0	0	0	0	0	0	0	0	0	0	0	0	0	0	10
ALTO RIO NEGRO	0	0	0	0	0	0	2	1	1	2	1	3	0	1	0	1	0	0	0	0	0	0	1	0	0	0	0	0	0	0	0	0	0	0	0	0	0	0	0	0	0	0	1	0	14
ALTO RIO PURUS	0	0	0	0	0	0	0	0	0	1	1	0	1	1	0	0	1	0	0	0	0	0	0	0	0	0	0	0	0	0	0	0	0	0	0	0	0	0	0	0	0	0	0	0	5
ALTO RIO SOLIMÕES	0	0	2	0	0	5	5	2	8	3	1	0	0	1	1	2	0	2	0	0	2	0	1	1	0	0	0	0	0	0	0	0	0	0	0	0	0	1	0	0	0	0	0	37	
AMAPÁ E NORTE DO PARÁ	0	1	0	0	0	0	0	0	0	0	0	1	2	0	1	0	0	0	1	0	0	0	0	0	0	0	0	0	0	0	0	0	0	0	0	0	0	0	0	1	0	0	0	7	
ARAGUAIA	0	0	0	0	0	0	0	0	0	0	0	0	0	0	0	1	0	1	1	1	1	0	1	0	0	0	1	0	0	0	0	0	0	0	0	0	0	0	0	0	0	0	0	7	
BAHIA	0	0	0	0	0	0	0	0	1	0	0	0	0	0	0	1	0	0	1	1	1	1	0	1	0	0	0	0	0	0	0	0	0	0	0	0	0	0	0	1	0	0	0	10	
CEARÁ	0	0	0	0	1	0	4	0	2	0	0	0	0	1	0	0	0	0	0	0	0	1	0	0	0	0	0	0	0	0	0	0	0	0	0	0	1	0	0	0	0	0	0	24	
CUJABÁ	0	0	0	0	0	0	0	0	0	0	0	0	0	1	3	2	4	0	0	4	4	2	0	0	1	1	1	0	0	0	0	0	0	0	0	0	0	0	0	0	0	0	1	0	21
GUAMÁ-TOCANTINS	1	0	0	0	0	1	0	4	4	1	0	1	1	2	2	0	0	0	0	0	0	0	0	0	0	0	0	0	0	0	0	0	0	0	0	0	0	0	0	0	0	0	0	17	
INTERIOR SUL	0	0	0	0	0	0	0	0	0	1	1	3	1	1	1	1	3	1	2	2	1	2	2	1	2	0	3	0	0	1	0	0	1	0	0	1	0	2	2	1	0	0	1	0	36
KAIAPÓ DO MATO GROSSO	0	0	0	0	0	0	0	0	0	0	0	0	0	0	0	0	1	0	0	1	0	0	0	1	0	0	0	0	0	0	0	0	0	0	0	0	0	0	0	0	0	0	0	5	
KAIAPÓ DO PARÁ	0	0	0	0	0	0	0	0	2	1	2	2	0	0	1	0	0	0	1	0	0	0	1	0	0	0	0	0	0	0	0	0	0	0	0	0	0	0	0	0	0	0	0	9	
LESTE DE RORAIMA	0	0	0	0	0	1	0	1	4	6	9	10	6	7	5	4	1	6	0	0	0	0	0	0	0	1	0	1	0	0	0	0	0	1	0	0	0	1	0	0	0	0	1	0	65
LITORAL SUL	0	0	0	0	0	0	0	0	0	1	0	0	0	0	0	0	2	0	0	0	0	0	1	1	0	1	0	0	0	0	0	1	0	2	1	0	0	0	0	0	0	1	1	12	
MANAUS	0	0	0	0	0	1	1	1	2	2	0	1	1	3	0	0	0	0	0	1	0	0	1	0	0	0	0	0	0	0	0	0	0	0	0	0	1	0	0	0	0	1	0	16	
MARANHÃO	0	0	0	0	0	2	0	0	1	2	1	4	1	3	6	3	0	1	1	0	1	0	0	0	0	0	0	0	0	0	0	0	0	0	0	0	0	0	0	0	0	0	0	0	27
MATO GROSSO DO SUL	0	0	0	0	0	0	0	0	0	0	0	1	1	0	1	2	5	9	8	10	4	3	8	3	2	2	2	1	3	1	3	1	1	1	0	0	1	0	1	0	1	4	0	78	
MÉDIO RIO PURUS	0	0	0	0	0	0	0	0	0	0	0	0	0	0	1	0	0	0	0	1	0	1	1	0	0	0	0	0	0	0	0	0	0	0	0	0	0	0	0	0	1	0	0	5	
MÉDIO RIO SOLIMÕES E AFLUENTES	0	0	0	0	0	0	1	3	1	1	1	0	1	0	0	0	0	0	0	0	0	0	0	0	0	0	0	0	0	0	0	0	0	0	0	0	0	0	0	0	1	1	0	10	
MINAS GERAIS E ESPÍRITO SANTO	0	0	0	0	0	0	0	0	0	0	0	0	0	0	0	0	0	0	0	1	0	0	0	0	0	0	0	0	0	0	0	0	0	0	0	0	0	0	0	0	1	0	0	2	
PARINTINS	0	0	0	1	0	0	0	0	1	0	0	0	0	1	0	1	1	0	0	0	1	0	0	1	0	0	1	0	0	0	1	0	2	1	0	0	0	0	0	0	0	1	0	12	
PERNAMBUCO	0	0	0	0	1	1	0	3	0	0	0	2	1	0	0	0	0	0	0	0	0	0	0	0	0	0	0	0	0	0	0	0	0	0	0	0	0	0	0	0	0	0	0	8	
PORTO VELHO	0	0	0	0	0	0	0	0	1	1	0	1	0	0	0	0	1	0	1	1	0	0	1	0	0	0	0	0	0	0	0	0	0	0	0	0	0	0	0	0	0	0	0	0	7
POTIGUARA	0	0	0	0	0	0	0	0	0	0	0	0	0	0	0	0	1	0	0	1	0	0	1	1	0	0	0	0	0	0	0	0	0	0	0	0	0	0	0	0	0	0	0	4	
RIO TAPAJÓS	0	0	0	0	0	0	1	1	6	1	1	1	0	0	1	2	0	2	0	0	0	0	0	0	0	1	0	0	0	0	0	0	0	0	0	0	0	0	0	0	0	0	0	0	17
TOCANTINS	0	0	0	0	0	0	0	0	0	0	0	0	0	0	0	1	3	3	0	0	0	1	0	0	0	1	0	0	0	0	0	0	0	0	0	0	0	0	0	0	1	0	0	10	
VALE DO JAVARI	0	0	0	0	0	0	0	0	0	0	0	0	0	0	1	0	0	0	0	1	0	0	0	0	0	0	0	0	0	0	0	0	0	0	0	0	0	0	0	0	0	0	0	2	
VILHENA	0	0	0	0	0	0	0	0	0	0	0	0	0	0	0	1	2	4	2	0	1	2	1	1	0	0	0	1	0	0	0	0	0	0	0	0	0	0	0	0	0	0	0	15	
XAVANTE	0	0	0	0	0	0	1	0	0	0	0	3	13	5	5	3	2	2	2	0	1	1	3	0	4	0	0	0	0	0	0	0	0	0	0	1	0	1	1	0	0	0	0	48	
XINGU	0	0	0	0	0	0	0	0	0	0	1	0	0	1	2	1	2	2	1	1	0	1	0	0	1	0	0	0	0	0	0	0	0	0	0	0	0	0	0	1	0	0	1	0	15
YANOMAMI	0	0	1	0	0	0	0	0	1	1	1	1	0	0	0	0	0	0	0	0	0	0	3	0	0	0	0	0	1	0	0	0	0	0	0	0	0	2	0	0	0	0	0	12	
Total geral	1	1	3	1	1	7	12	13	22	26	26	23	33	33	30	35	28	26	34	31	22	18	16	21	7	14	4	8	3	9	4	3	5	5	5	5	6	7	2	7	7	564			

Fonte: SESAI/MS. Dados atualizados em 14/05/2022, sujeitos a revisões.

ANEXO 5. Distribuição de casos e óbitos confirmados de covid-19, taxa de incidência e de mortalidade por faixa etária, da população indígena atendida pelo SASISUS, SE 10 a 53 de 2020

Grupo etário	Casos			Taxa de incidência (100.000 hab.)			Óbitos			Taxa de mortalidade (100.000 hab.)		
	Fem	Mas	Total	Fem	Mas	Total	Fem	Mas	Total	Fem	Mas	Total
<1	350	419	769	3976,8	4695,2	4338,5	6	10	16	68,2	112,1	90,3
1-9	2654	2551	5205	2865,7	2670,5	2766,6	4	0	4	4,3	0,0	2,1
10-19	3866	3086	6952	4267,1	3325,0	3790,4	3	3	6	3,3	3,2	3,3
20-29	4366	3295	7661	6593,1	5127,3	5871,2	6	7	13	9,1	10,9	10,0
30-39	3905	3373	7278	8554,8	7288,1	7917,1	10	8	18	21,9	17,3	19,6
40-49	2838	2822	5660	9765,7	8971,3	9352,7	12	21	33	41,3	66,8	54,5
50-59	1798	1923	3721	10029,6	9773,3	9895,5	30	49	79	167,3	249,0	210,1
60-69	1145	1265	2410	10755,2	10830,5	10794,6	31	66	97	291,2	565,1	434,5
70-79	860	842	1702	11772,8	12483,3	12113,9	36	76	112	492,8	1126,8	797,2
≥80	577	653	1230	11600,3	13782,2	12664,7	60	124	184	1206,3	2617,1	1894,6
Total	22359	20229	42588	5981,6	5294,1	5634,1	198	364	562	53,0	95,3	74,3

Fonte: SESAI/MS. Dados atualizados em 14/05/2022, sujeitos a revisões.

ANEXO 6. Distribuição de casos e óbitos confirmados de covid-19, taxa de incidência e de mortalidade por faixa etária, da população indígena atendida pelo SASISUS, SE 1 a 52 de 2021

Grupo etário	Casos			Taxa de incidência (100.000 hab.)			Óbitos			Taxa de mortalidade (100.000 hab.)		
	Fem	Mas	Total	Fem	Mas	Total	Fem	Mas	Total	Fem	Mas	Total
<1	172	247	419	1954,3	2767,8	2363,9	2	9	11	22,7	100,9	62,1
1-9	1099	1122	2221	1186,6	1174,5	1180,5	10	4	14	10,8	4,2	7,4
10-19	1643	1226	2869	1813,5	1320,9	1564,2	1	3	4	1,1	3,2	2,2
20-29	1793	1332	3125	2707,6	2072,7	2394,9	2	3	5	3,0	4,7	3,8
30-39	1478	1224	2702	3237,9	2644,7	2939,3	16	12	28	35,1	25,9	30,5
40-49	991	926	1917	3410,1	2943,8	3167,7	10	13	23	34,4	41,3	38,0
50-59	609	548	1157	3397,1	2785,1	3076,9	18	19	37	100,4	96,6	98,4
60-69	344	329	673	3231,3	2816,8	3014,4	26	30	56	244,2	256,8	250,8
70-79	241	236	477	3299,1	3498,9	3395,0	25	28	53	342,2	415,1	377,2
≥80	151	179	330	3035,8	3778,0	3397,9	32	49	81	643,3	1034,2	834,0
Total	8521	7369	15890	2279,6	1928,5	2102,1	142	170	312	38,0	44,5	41,3

Fonte: SESAI/MS. Dados atualizados em 14/05/2022, sujeitos a revisões.