

INFORME EPIDEMIOLÓGICO

Doença por Coronavírus (covid-19) em populações indígenas

Semana Epidemiológica (SE) 16 de 2022 (17/04/2021 a 23/04/2022)

SUMÁRIO

Apresentação	01
Situação epidemiológica da covid-19 na população indígena (SASISUS)	01
Distribuição de incidência	10
Distribuição de casos e óbitos	13

O Ministério da Saúde, por meio da Secretaria Especial de Saúde Indígena (SESAI), divulga, semanalmente, um Informe Epidemiológico visando, não apenas apresentar os números disponíveis sobre a covid-19 na população indígena atendida pelo Subsistema de Atenção à Saúde Indígena (SASISUS), mas também propiciar uma interpretação da situação epidemiológica por Distrito Sanitário Especial Indígena (DSEI).

Este informe foi elaborado em cooperação com a Organização Pan-Americana da Saúde (OPAS/OMS) e passa a apresentar informações sobre o padrão de casos com maior detalhamento.

A divulgação dos dados epidemiológicos sobre a covid-19 em indígenas atendidos pelo SASISUS ocorre diariamente por meio do site saudeindigena.saude.gov.br/corona.

No Subsistema de Atenção à Saúde Indígena, desde a primeira notificação ocorrida no dia 13 de março de 2020 (SE 12/2020) até o dia 23 de abril de 2022 (SE 16/2022), a SESAI notificou em todos os 34 Distritos Sanitários Especiais Indígenas 180.374 registros de covid-19, sendo destes, 65.344 (36%) confirmados, 110.060 (61%) descartados, 4.750 (3%) excluídos e 220 (0,1%) suspeitos (Figura 1). Dentre os casos confirmados, 905 (1,4%) evoluíram para óbito por covid-19

(Figura 2). A taxa de incidência e de mortalidade acumulada para este período é de 8644,6 por 100.000 habitantes e 120,0 por 100.000 habitantes, respectivamente. Em 2022, até a SE 16, foram confirmados 6.888 casos e 32 óbitos.

As primeiras doses para vacinação contra a covid-19 chegaram nas áreas indígenas no dia 19 de janeiro de 2021 para a população. Até o dia 23 de abril, 88% dos indígenas com 18 anos ou mais receberam a segunda dose, com relação aos adolescentes de 12 a 17 anos, apenas 57% desse grupo recebeu a segunda dose (Tabela 1). Por fim, 11% das crianças de 5 a 11 anos completaram o esquema com a segunda dose.

Situação epidemiológica de 2022

Até a Semana Epidemiológica (SE) 16 de 2022, foram confirmados 6.888 casos, representando um aumento de 2,2% desde o último boletim. Não foi relatado caso ou óbito confirmado na SE 16. Com relação ao desfecho óbito por covid-19, foram registrados três novos óbitos desde o último boletim (Figura 3B).

Figura 1 – Distribuição dos casos confirmados de covid-19 em indígenas assistidos pelo SASISUS, notificados pelos DSEI, SE 10 2020 a SE 16 de 2022

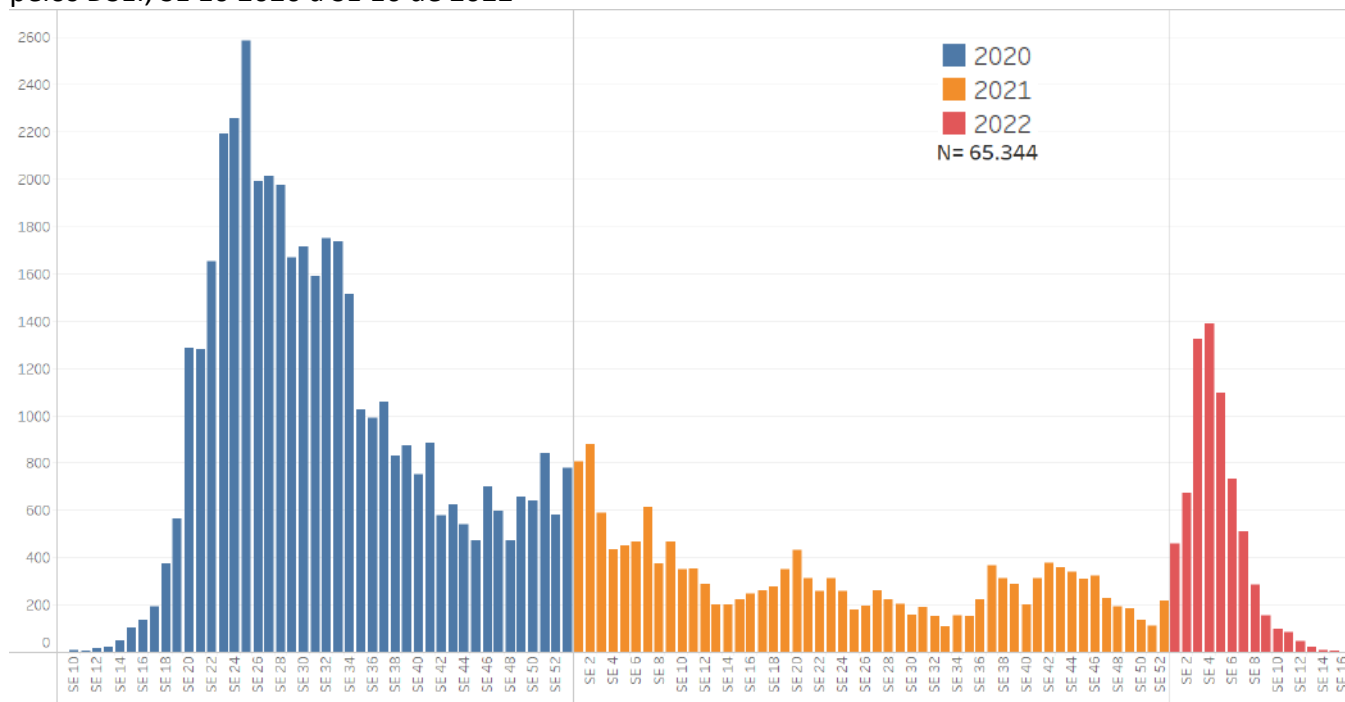

Fonte: SESAI/MS. Dados atualizados em 16/04/2022, sujeitos a revisões.

Figura 2 – Distribuição dos óbitos de covid-19 em indígenas assistidos pelo SASISUS, notificados pelos DSEI, SE 10 2020 a SE 16 de 2022

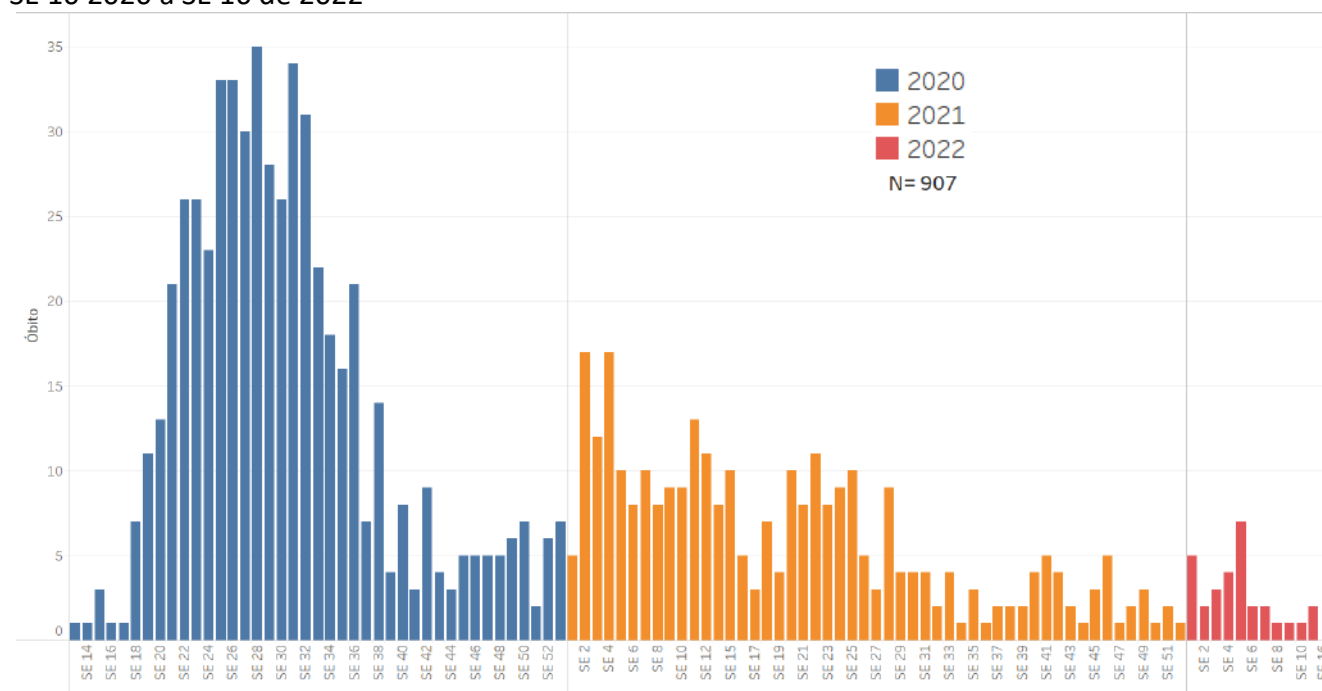

Fonte: SESAI/MS. Dados atualizados em 16/04/2022, sujeitos a revisões.

Até dia 23 de abril, o grupo de 5 a 11 anos alcançou uma cobertura vacinal de 1ª dose de 68% e de 2ª dose de apenas 11%. A proporção da vacinação da população de 12 a 17 anos avançou para 80% com a primeira dose e 57% com segunda dose – o DSEI Ceará se destaca em relação aos demais, com 100% da população vacinada com a primeira dose e segunda dose. Os indígenas com 18 anos ou mais apresentam em conjunto 92% de vacinados com a primeira dose e 88% com a segunda dose da vacina contra a covid-19. Como complemento da vacinação, iniciou-se a aplicação da dose reforço e dose adicional na população indígena, totalizando 254.008 doses aplicadas. A dose reforço refere-se à aplicação de mais uma dose da vacina, além das duas normais ou dose única, na população acima de 18 anos. Enquanto a dose adicional se refere à aplicação da terceira dose na população imunossuprimida, além das duas doses ou dose única já aplicadas (Tabela 1).

Observa-se na figura 3 (A) a distribuição de casos confirmados por semana epidemiológica (SE), com a maior concentração dos casos confirmados na SE 4 (20% de 6.888), enquanto os óbitos ocorreram, principalmente, na SE 5 (22% de 32 óbitos). A SE 12 permanece sem notificação de óbitos (figura 3 (B)).

Tabela 1. Doses aplicadas e percentual de população indígena vacinada assistidas pelo SASISUS, por DSEI, até 23 de abril de 2022

DSEI	População 5-11 anos					População 12-17 anos					População ≥18 anos				Doses de reforço		Dose adicional	Total (reforço + adicional)	
	Pop.	Doses aplicadas 1ª dose	Doses aplicadas 2ª dose	1ª dose (%)	2ª dose (%)	Pop.	Doses aplicadas 1ª dose	Doses aplicadas 2ª dose	1ª dose (%)	2ª dose (%)	Pop.	Doses aplicadas 1ª dose	Doses aplicadas 2ª dose/dose única	1ª dose (%)	2ª dose/dose/dose única (%)	Doses aplicadas 18-59 anos	Doses aplicadas ≥60 anos		Doses aplicadas ≥18 anos Pop. imunossuprimida
Alagoas e Sergipe	1.850	1.734	985	94	53	1.778	1.726	1.560	97	88	8.393	8.434	8.254	100	98	6.229	1.128	44	7.401
Altamira	1.138	867	0	76	0	735	716	562	97	76	2.123	2.078	2.124	98	100	1.706	194	0	1.900
Alto Rio Juruá	3.912	848	1	22	0	2.780	1.430	340	51	12	8.517	6.620	5.413	78	64	2.601	214	0	2.815
Alto Rio Negro	2.801	2.265	31	81	1	4.202	2.596	1.473	62	35	16.080	15.620	15.273	97	95	9.308	1.002	0	10.310
Alto Rio Purus	2.531	720	18	28	1	1.789	977	284	55	16	5.090	4.659	4.334	92	85	3.143	510	12	3.665
Alto Rio Solimões	15.027	12.322	0	82	0	10.160	7.919	4.397	78	43	35.918	29.865	26.167	83	73	11.221	1.763	9	12.993
Amapá e Norte do Pará	2.323	1.619	0	70	0	1.930	1.352	458	70	24	6.237	5.644	5.099	90	82	3.607	171	0	3.778
Araguaia	1.128	498	0	44	0	750	450	193	60	26	2.896	2.060	1.811	71	63	1.007	125	0	1.132
Bahia	5.079	3.658	33	72	1	4.486	3.941	2.770	88	62	20.670	18.342	18.608	89	90	10.480	2.508	86	13.074
Ceará	3.478	3.478	2.071	100	60	2.844	2.844	2.844	100	100	20.753	20.069	20.257	97	98	15.470	2.900	91	18.461
Cuiabá	1.740	1.333	0	77	0	1.410	1.244	1.010	88	72	4.951	4.560	4.387	92	89	3.546	530	25	4.101
Guamá-Tocantins	4.113	2.060	0	50	0	3.390	2.548	1.056	75	31	10.293	9.619	8.770	93	85	4.223	1.010	0	5.233
Interior Sul	5.879	4.584	826	78	14	4.138	3.941	2.814	95	68	21.101	21.488	20.654	102	98	12.876	1.546	61	14.483
Kaiapó do Mato Grosso	1.130	469	0	42	0	869	546	183	63	21	2.297	2.038	1.343	89	58	721	84	0	805
Kaiapó do Pará	1.345	281	0	21	0	1.036	510	42	49	4	2.976	2.020	1.618	68	54	406	74	0	480
Leste de Roraima	10.820	4.994	591	46	5	7.994	6.078	5.410	76	68	25.062	23.316	21.180	93	85	5.714	2.892	0	8.606
Litoral Sul	4.263	3.616	1.951	85	46	3.982	3.832	3.379	96	85	13.896	13.992	13.665	101	98	10.795	1.276	29	12.100
Manaus	6.074	4.484	86	74	1	5.246	4.334	3.463	83	66	14.737	15.649	15.155	106	103	11.434	1.419	26	12.879
Maranhão	8.338	5.882	0	71	0	5.814	3.956	4.707	68	81	18.844	18.461	17.795	98	94	11.076	1.509	0	12.585
Mato Grosso do Sul	13.213	10.017	2.304	76	17	12.533	11.758	8.909	94	71	45.693	41.117	39.439	90	86	24.845	3.914	109	28.868
Médio Rio Purus	1.711	808	0	47	0	1.289	904	365	70	28	4.324	3.971	3.648	92	84	2.101	263	0	2.364
Médio Rio Solimões e Afluentes	4.081	3.241	426	79	10	2.944	2.558	1.190	87	40	9.668	8.520	8.406	88	87	5.433	852	0	6.285
Minas Gerais e Espírito Santo	3.038	2.447	506	81	17	2.613	2.483	1.935	95	74	10.240	10.517	10.285	103	100	6.290	1.112	215	7.617
Parintins	3.061	3.010	1.234	98	40	2.514	2.119	1.713	84	68	6.875	6.812	6.482	99	94	5.264	650	0	5.914
Pernambuco	5.454	5.454	3.938	100	72	5.069	4.988	4.713	98	93	26.020	25.644	25.547	99	98	19.493	4.225	66	23.784
Porto Velho	2.135	1.535	35	72	2	1.836	1.671	1.123	91	61	5.807	5.590	5.373	96	93	3.834	483	0	4.317
Potiguará	2.327	1.978	423	85	18	1.971	1.848	1.627	94	83	10.533	9.192	9.309	87	88	5.702	1.298	317	7.317
Rio Tapajós	3.078	426	0	14	0	2.225	647	61	29	3	6.919	4.052	3.039	59	44	851	13	0	864
Tocantins	2.846	2.077	0	73	0	1.986	1.745	859	88	43	6.080	5.616	5.055	92	83	2.427	345	4	2.776
Vale do Javari	1.293	942	17	73	1	913	529	143	58	16	3.139	2.727	2.546	87	81	1.218	183	0	1.401
Vilhena	1.260	980	0	78	0	1.024	977	793	95	77	3.287	3.147	3.069	96	93	2.169	283	7	2.459
Xavante	4.828	3.128	0	65	0	3.506	3.099	2.170	88	62	10.154	8.801	8.733	87	86	6.354	596	21	6.971
Xingu	1.583	1.226	0	77	0	1.197	1.113	819	93	68	3.655	3.369	3.322	92	91	2.375	301	0	2.676
Yanomami	6.695	1.946	0	29	0	5.510	2.295	737	42	13	12.495	11.370	9.357	91	75	3.129	465	0	3.594
Total	139.572	94.927	15.476	68	11	112.463	89.674	64.102	80	57	405.723	374.979	355.517	92	88	217.048	35.838	1.122	254.008

Fonte: SESAI/MS. Dados atualizados em 23/04/2022, sujeitos a revisões.

Figura 3 – Distribuição dos casos (A) e óbitos (B) por covid-19 em indígenas atendidos pelo SASISUS, por semana epidemiológica do óbito, SE 1 a 16 de 2022

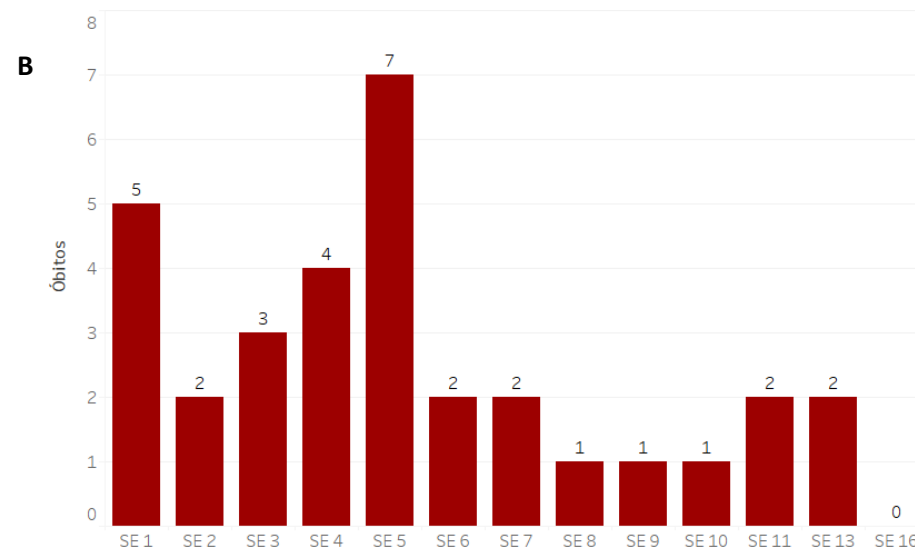
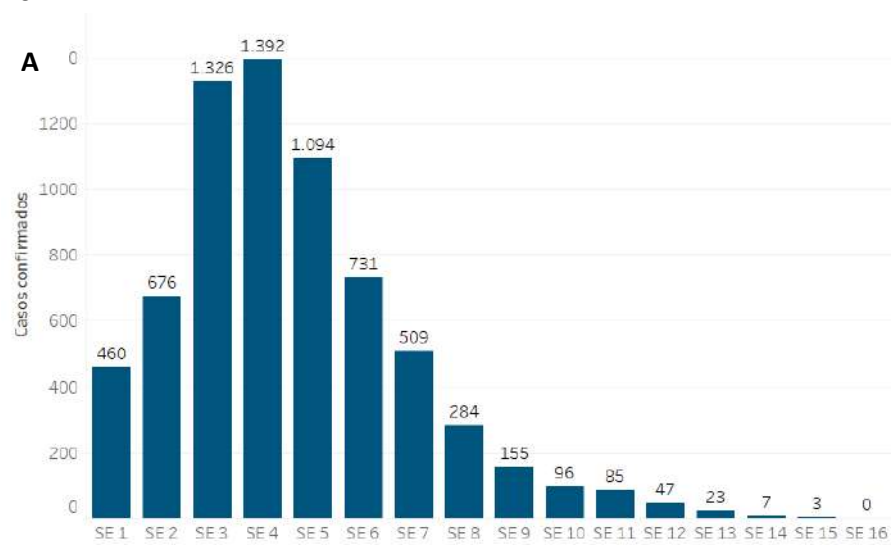

Fonte: SESAI/MS. Dados atualizados em 23/04/2022, sujeitos a revisões.

Quanto à classificação das infecções respiratórias, segundo o novo Guia de Vigilância Epidemiológica da SVS/MS e, após reclassificação dos casos, dos 65.339 casos confirmados, 38.849 (59,5%) são Síndrome Gripal com sintomas leves ou moderados; 6.577 (10,1%), casos de Síndrome Gripal que apresentaram sinais de gravidade (SRAG) (Figura 4); 11.531 (17,7%), assintomáticos; e 8.707 (13,4%) não atendiam à definição de casos de Síndrome Gripal ou Síndrome Respiratória Aguda Grave. Os sinais e sintomas mais comuns foram tosse (n= 36.973/56,6%), febre (n= 33.243/50,9%) e dor de garganta (n= 25.652/39,3%).

Figura 4 – Distribuição dos casos de SG e SRAG confirmados por covid-19 em indígenas atendidos pelo SASISUS, segunda Semana Epidemiológica de Notificação, até a SE 16 de 2022.

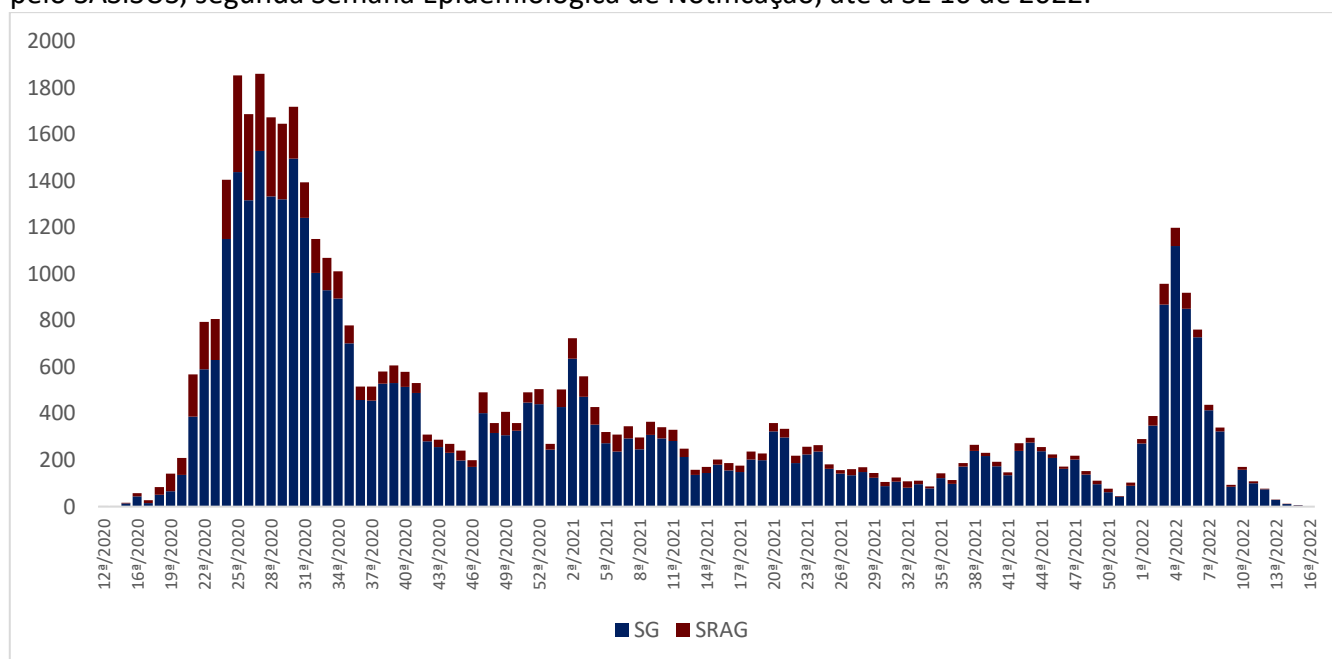

Fonte: SESAI/MS. Dados atualizados em 23/04/2022, sujeitos a revisões.

Para o ano de 2022, até a SE 16, a taxa de incidência da covid-19 na população indígena assistida pelo SASISUS foi de 911,2 por 100.000 habitantes. As maiores taxas de incidência foram observadas nos DSEI Kaiapó do Mato Grosso (4169,2 por 100.000 habitantes), Vale do Javari (3677,9 por 100.000 habitantes), Minas Gerais e Espírito Santo (3434,5 por 100.00 habitantes), Xingu (3357,3 por 100.000 habitantes) (Tabela 2).

A taxa de mortalidade entre os DSEI foi de 4,2 por 100.000 habitantes. Os DSEI que apresentaram maior taxas de mortalidade foram Cuiabá (27,0 por 100.000 habitantes), Xingu (24,8 por 100.000 habitantes), Amapá e Norte do Pará (23,0 por 100.000 habitantes) (Tabela 2).

Tabela 2. Incidência, mortalidade, letalidade assistidos pelo SASISUS, por DSEI, SE 1 a 16 de 2022

Dsei Região	Dsei	População Total	Casos 2022	Óbitos 2022	Coef. de Incidência 2022 por 100.000 hab.	Coef. de Mortalidade 2022 por 100.000 hab.	Letalidade (%) 2022
Região Norte	Kaiapó Do Pará	6.203	71	1	1.144,6	16,1	1,4%
	Amapá E Norte Do Pará	13.048	418	3	3.203,6	23,0	0,7%
	Porto Velho	10.733	321	2	2.990,8	18,6	0,6%
	Manaus	31.478	174	1	552,8	3,2	0,6%
	Leste De Roraima	53.114	388	4	730,5	7,5	1,0%
	Rio Tapajós	13.332	40	0	300,0	0,0	0,0%
	Guamá-Tocantins	17.479	79	0	452,0	0,0	0,0%
	Alto Rio Solimões	71.068	56	1	78,8	1,4	1,8%
	Yanomami	28.037	19	0	67,8	0,0	0,0%
	Tocantins	12.618	49	0	388,3	0,0	0,0%
	Médio Rio Solimões E Afluentes	22.554	37	0	164,1	0,0	0,0%
	Alto Rio Negro	28.766	66	0	229,4	0,0	0,0%
	Parintins	16.620	52	0	312,9	0,0	0,0%
	Alto Rio Juruá	18.192	76	1	417,8	5,5	1,3%
	Altamira	4.463	51	0	1.142,7	0,0	0,0%
	Alto Rio Purus	12.698	221	1	1.740,4	7,9	0,5%
	Médio Rio Purus	7.803	95	0	1.217,5	0,0	0,0%
	Vilhena	5.898	175	0	2.967,1	0,0	0,0%
Vale Do Javari	6.308	232	0	3.677,9	0,0	0,0%	
Região Centro-Oeste	Kaiapó Do Mato Grosso	4.989	208	1	4.169,2	20,0	0,5%
	Cuiabá	7.397	14	2	189,3	27,0	14,3%
	Xavante	22.188	108	2	486,7	9,0	1,9%
	Mato Grosso Do Sul	78.692	432	1	549,0	1,3	0,2%
	Xingu	8.072	271	2	3.357,3	24,8	0,7%
	Araguaia	5.855	113	0	1.930,0	0,0	0,0%
Região Nordeste	Maranhão	37.819	57	4	150,7	10,6	7,0%
	Bahia	33.054	370	1	1.119,4	3,0	0,3%
	Ceará	26.966	353	0	1.309,1	0,0	0,0%
	Pernambuco	38.843	721	0	1.856,2	0,0	0,0%
	Alagoas E Sergipe	12.483	136	0	1.089,5	0,0	0,0%
	Potiguará	15.209	234	0	1.538,6	0,0	0,0%
Região Sul e Sudeste	Interior Sul	41.834	477	3	1.140,2	7,2	0,6%
	Minas Gerais E Espírito Santo	17.033	585	1	3.434,5	5,9	0,2%
	Litoral Sul	25.052	189	1	754,4	4,0	0,5%
Total geral		755898	6888	32	911,2	4,2	0,5%

Fonte: SESAI/MS. Dados atualizados em 23/04/2022, sujeitos a revisões.

A tabela 3 apresenta a distribuição dos casos confirmados, por DSEI e por semana epidemiológica no ano de 2022. As últimas quatro SE representam apenas 1,2% do total de casos de covid-19, com relação aos óbitos, essas últimas semanas consolidam 19% do total de 2022.

A tabela 4 apresenta a distribuição dos óbitos notificados por DSEI e por semana epidemiológica em 2022. Em 2022, os DSEI que apresentaram o maior de óbitos foram Maranhão (4) Leste de Roraima (4). Vale ressaltar que não houve óbito na SE 12.

Espera-se uma atualização tanto do número de casos confirmados como de óbitos à medida em que os casos suspeitos sejam confirmados e novos registros sejam feitos, portanto, os dados estão sujeitos a alterações.

Tabela 3. Distribuição dos casos de covid-19 em indígenas assistidos pelo SASISUS, por DSEI e semana epidemiológica de sintomas, SE 1 a 16 de 2022

Dsei	SE 1	SE 2	SE 3	SE 4	SE 5	SE 6	SE 7	SE 8	SE 9	SE 10	SE 11	SE 12	SE 13	SE 14	SE 15	SE 16	Total geral
ALTAMIRA	0	6	1	4	8	17	14	1	0	0	0	0	0	0	0	0	51
ALTO RIO JURUÁ	0	0	2	39	27	1	3	3	0	0	0	1	0	0	0	0	76
ALTO RIO NEGRO	0	5	26	16	14	4	0	0	1	0	0	0	0	0	0	0	66
ALTO RIO PURUS	22	29	43	28	64	27	6	2	0	0	0	0	0	0	0	0	221
ALTO RIO SOLIMÕES	5	9	23	11	4	4	0	0	0	0	0	0	0	0	0	0	56
ALAGOAS E SERGIPE	8	13	38	18	32	20	5	1	0	0	0	1	0	0	0	0	136
AMAPÁ E NORTE DO PARÁ	27	47	132	74	44	30	28	12	11	11	1	0	1	0	0	0	418
ARAGUAIA	77	1	12	21	1	0	1	0	0	0	0	0	0	0	0	0	113
BAHIA	31	73	73	64	52	52	22	1	1	1	0	0	0	0	0	0	370
CEARÁ	63	117	97	46	16	12	1	0	0	0	1	0	0	0	0	0	353
CUIABÁ	0	1	0	0	0	5	8	0	0	0	0	0	0	0	0	0	14
GUAMÁ-TOCANTINS	0	0	9	11	2	51	5	0	0	1	0	0	0	0	0	0	79
INTERIOR SUL	29	53	95	88	59	51	48	15	11	15	8	2	2	1	0	0	477
KAIAPÓ DO MATO GROSSO	16	28	18	20	11	12	24	14	23	17	13	12	0	0	0	0	208
KAIAPÓ DO PARÁ	16	25	19	2	5	1	0	0	0	0	0	0	1	0	0	0	71
LESTE DE RORAIMA	14	66	190	68	25	12	4	8	1	0	0	0	0	0	0	0	388
LITORAL SUL	15	25	28	29	18	25	14	11	17	6	1	0	0	0	0	0	189
MANAUS	4	28	57	37	8	6	24	8	2	0	0	0	0	0	0	0	174
MARANHÃO	8	5	6	9	15	8	1	1	0	0	3	1	0	0	0	0	57
MATO GROSSO DO SUL	5	12	33	93	69	54	51	23	22	19	19	22	8	2	0	0	432
MÉDIO RIO PURUS	0	2	4	43	25	9	6	5	1	0	0	0	0	0	0	0	95
MÉDIO RIO SOLIMÕES E AFLUENTES	0	4	6	11	14	2	0	0	0	0	0	0	0	0	0	0	37
MINAS GERAIS E ESPÍRITO SANTO	23	42	152	195	75	37	22	14	17	4	1	3	0	0	0	0	585
PARINTINS	0	7	4	12	10	9	3	3	2	1	1	0	0	0	0	0	52
PERNAMBUCO	42	37	50	128	177	79	82	75	13	3	18	0	12	3	2	0	721
PORTO VELHO	1	2	18	74	91	29	26	35	26	6	9	4	0	0	0	0	321
POTIGUARA	7	10	82	95	29	8	2	1	0	0	0	0	0	0	0	0	234
RIO TAPAJÓS	6	1	1	9	13	4	6	0	0	0	0	0	0	0	0	0	40
TOCANTINS	2	4	8	1	18	8	6	2	0	0	0	0	0	0	0	0	49
VALE DO JAVARI	1	6	27	34	27	64	48	16	1	7	1	0	0	0	0	0	232
VILHENA	2	3	7	22	58	28	26	22	2	3	2	0	0	0	0	0	175
XAVANTE	3	11	32	14	21	7	1	7	3	1	7	1	0	0	0	0	108
XINGU	33	4	29	65	64	50	21	3	1	1	0	0	0	0	0	0	271
YANOMAMI	0	0	4	11	1	1	0	1	0	0	0	0	0	0	1	0	19
Total geral	460	676	1.326	1.392	1.094	731	509	284	155	96	85	47	23	7	3	0	6.888

Fonte: SESAI/MS. Dados atualizados em 23/04/2022, sujeitos a revisões.

Tabela 4. Distribuição dos óbitos por covid-19 em indígenas assistidos pelo SASISUS, por DSEI e semana epidemiológica do óbito, SE 1 a 16 de 2022

Dsei	SE 1	SE 2	SE 3	SE 4	SE 5	SE 6	SE 7	SE 8	SE 9	SE 10	SE 11	SE 12	SE 13	SE 14	SE 15	SE 16	Total geral
ALTAMIRA	1	0	0	0	0	0	0	0	0	0	0	0	0	0	0	0	1
ALTO RIO JURUÁ	0	0	0	0	0	0	0	0	0	0	0	0	1	0	0	0	1
ALTO RIO PURUS	0	0	0	0	0	0	0	0	1	0	0	0	0	0	0	0	1
ALTO RIO SOLIMÕES	0	0	0	0	1	0	0	0	0	0	0	0	0	0	0	0	1
AMAPÁ E NORTE DO PARÁ	1	0	1	0	0	1	0	0	0	0	0	0	0	0	0	0	3
CUIABÁ	0	0	0	0	1	0	0	1	0	0	0	0	0	0	0	0	2
INTERIOR SUL	1	0	0	2	0	0	0	0	0	0	0	0	0	0	0	0	3
KAIAPÓ DO MATO GROSSO	1	0	0	0	0	0	0	0	0	0	0	0	0	0	0	0	1
KAIAPÓ DO PARÁ	1	0	0	0	0	0	0	0	0	0	0	0	0	0	0	0	1
LESTE DE RORAIMA	1	0	0	1	0	0	2	0	0	0	0	0	0	0	0	0	4
LITORAL SUL	0	0	0	0	0	0	0	0	0	0	0	0	1	0	0	0	1
MANAUS	0	0	0	0	1	0	0	0	0	0	0	0	0	0	0	0	1
MARANHÃO	0	1	1	0	1	0	0	0	0	1	0	0	0	0	0	0	4
MATO GROSSO DO SUL	0	0	0	0	1	0	0	0	0	0	0	0	0	0	0	0	1
MINAS GERAIS E ESPÍRITO SANTO	0	0	1	0	0	0	0	0	0	0	0	0	0	0	0	0	1
PORTO VELHO	0	0	0	0	1	0	0	0	0	0	1	0	0	0	0	0	2
XAVANTE	0	0	0	0	1	1	0	0	0	0	0	0	0	0	0	0	2
XINGU	0	1	0	0	0	0	0	0	0	0	1	0	0	0	0	0	2
Total geral	6	2	3	3	7	2	2	1	1	1	2	0	2	0	0	0	32

Fonte: SESAI/MS. Dados atualizados em 23/04/2022, sujeitos a revisões.

Dentre os casos confirmados, 3.749 (54%) são do sexo feminino e dentro deste grupo, a faixa etária com maior número de casos confirmados é a de 20 a 29 anos, com 835 (22%) casos. Em relação ao sexo masculino, a faixa etária mais acometida também foi a de 30 a 39 anos de idade, com 640 (20%) casos (Figura 5 e Tabela 5).

Figura 5 – Distribuição dos casos e taxa de incidência de covid-19 em indígenas atendidos pelo SASISUS, segundo sexo e faixa etária, SE 1 a 16 de 2022

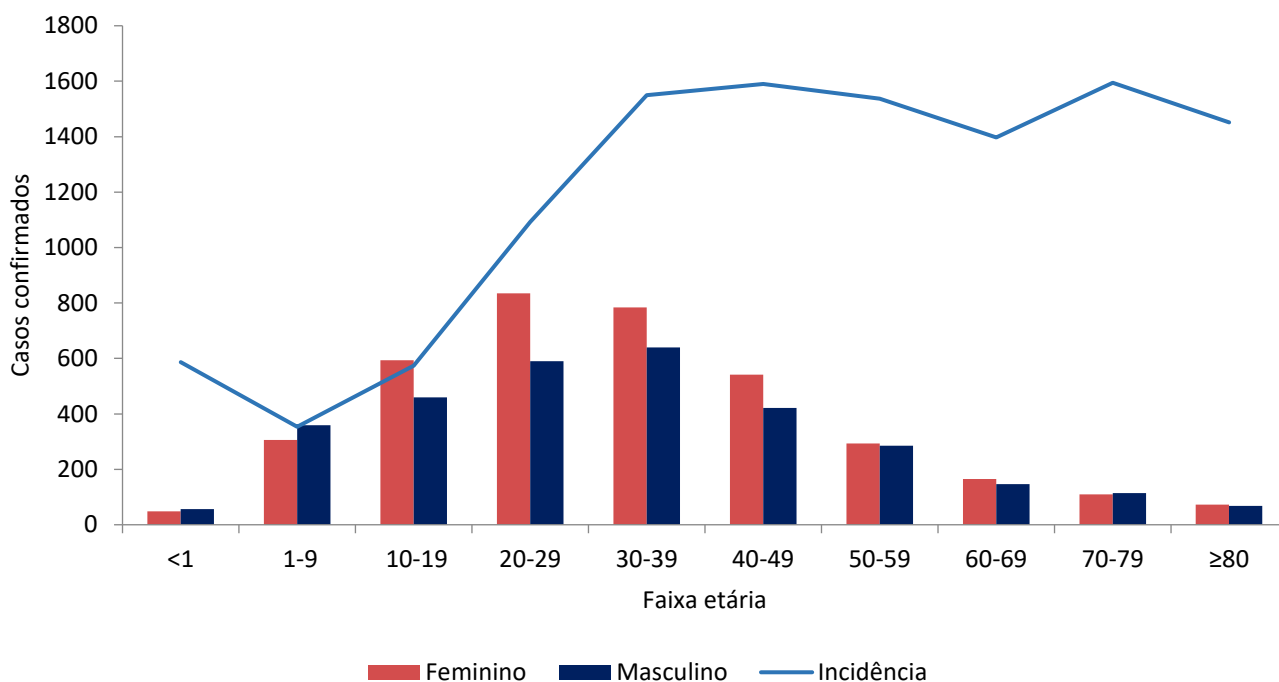

Fonte: SESAI/MS. Dados atualizados em 16/04/2022, sujeitos a revisões.

No geral, a taxa de incidência de covid-19 se manteve maior entre o grupo de 70-79 anos (1.594,3 por 100.000 hab.), seguido pelo grupo de 40-49 anos (1.589,6 por 100.000 hab.). Em relação ao sexo, a taxa de incidência foi maior no sexo feminino, principalmente no grupo de 40-49 anos (1.861,6 por 100.000 hab.), e para o masculino foi o grupo de 70-79 anos, com (1.690,1 casos por 100.000 hab.). (Figura 5 e Tabela 4).

No período analisado, observa-se que a maior taxa de mortalidade é do grupo de 80 ou mais anos (61,8 por 100.000 hab). No entanto, a mortalidade em menores de 1 ano chama atenção por ser a 3ª maior (Tabela 5).

Tabela 5. Distribuição de casos e óbitos confirmados de covid-19, taxa de incidência e de mortalidade e razão de taxas por faixa etária, da população indígena atendida pelo SASISUS, SE 1 a 16 de 2022

Grupo etário	Casos			Taxa de incidência (100.000 hab.)			Óbitos			Taxa de mortalidade (100.000 hab.)		
	Fem	Mas	Total	Fem	Mas	Total	Fem	Mas	Total	Fem	Mas	Total
<1	48	56	104	545,4	627,5	586,7	2	2	4	22,7	22,4	22,6
1-9	306	359	665	330,4	375,8	353,5	0	1	1	0,0	1,0	0,5
10-19	594	459	1053	655,6	494,5	574,1	2	0	2	2,2	0,0	1,1
20-29	835	590	1425	1.260,9	918,1	1.092,1	3	0	3	4,5	0,0	2,3
30-39	784	640	1424	1.717,5	1.382,9	1.549,0	1	1	2	2,2	2,2	2,2
40-49	541	421	962	1.861,6	1.338,4	1.589,6	1	3	4	3,4	9,5	6,6
50-59	293	285	578	1.634,4	1.448,5	1.537,1	1	0	1	5,6	0,0	2,7
60-69	165	147	312	1.549,9	1.258,6	1.397,5	0	2	2	0,0	17,1	9,0
70-79	110	114	224	1.505,8	1.690,1	1.594,3	3	4	7	41,1	59,3	49,8
≥80	73	68	141	1.467,6	1.435,2	1.451,8	3	3	6	60,3	63,3	61,8
Total	3749	3139	6888	1.003,0	821,5	911,2	16	16	32	4,3	4,2	4,2

Fonte: SESAI/MS. Dados atualizados em 23/04/2022, sujeitos a revisões.

A distribuição espacial da covid-19 (casos e óbitos) é apresentada nas figuras 6 e 7. Para avaliar a situação epidemiológica para os municípios de abrangência dos DSEI, foram adotados como pontos de corte nos mapas, quatro semanas epidemiológicas anteriores (SE 13/2022 a 16/2022) para servir como referência. Salienta-se que todos os dados são relativos ao ano de 2022.

Para o indicador de incidência está mais acentuado no DSEI Kaiapó do Mato Grosso apresentando elevada incidência. Com relação aos óbitos, observa maiores taxas no DSEI Pernambuco (Figura 6).

Para os indicadores de incidência e mortalidade, as altas taxas para os DSEI, também se observa altas taxas nos municípios de abrangência (Figuras 6 e 7).

É importante também ressaltar o maior atraso na consolidação dos dados de Saúde indígena, quando comparados com os demais. Portanto, estão sujeitos a atualizações.

Figura 6 – Distribuição de incidência (100.000 habitantes) nos DSEI (A), e em municípios brasileiros de abrangência do SASISUS (B). Brasil, SE 13 a 16 de 2022.

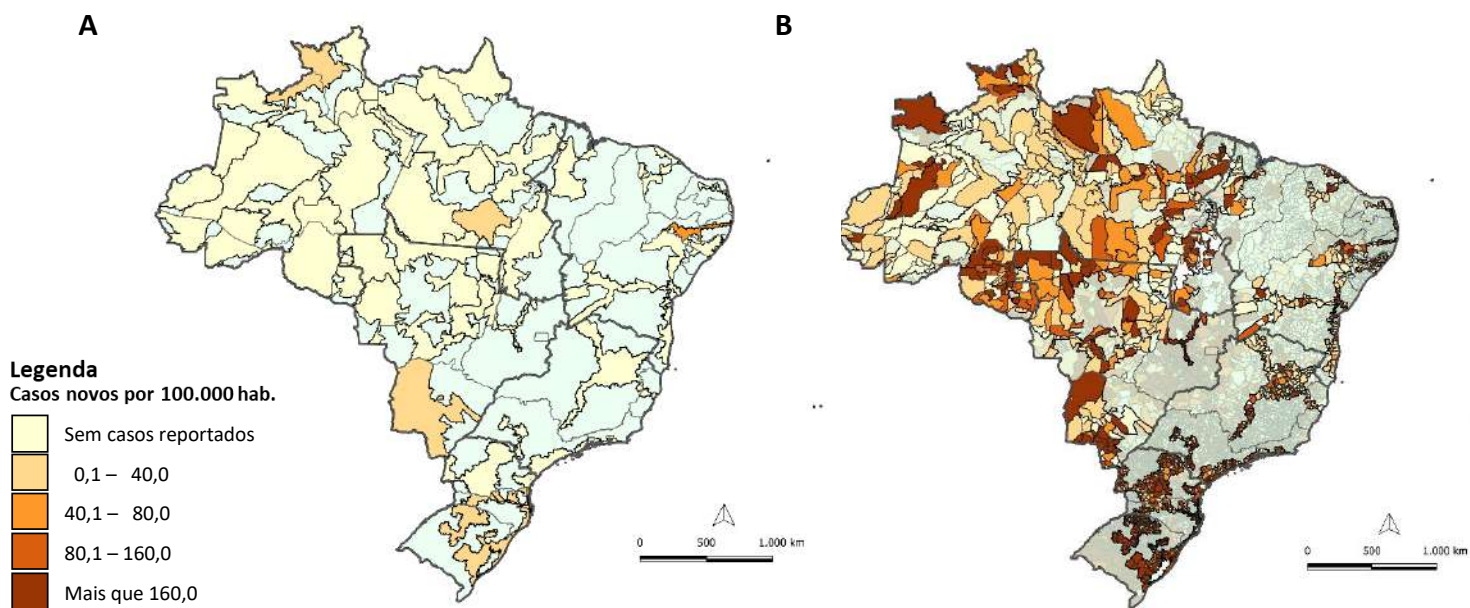

Fonte: (A) SESAI/MS. Fonte: SESAI/MS. Dados atualizados em 23/04/2022, sujeitos a revisões. (B) Painel Coronavírus

Figura 7 – Distribuição da mortalidade (100.000 habitantes) nos DSEI (A), e em municípios brasileiros de abrangência do SASISUS (B). Brasil, SE 13 a 16 de 2022.

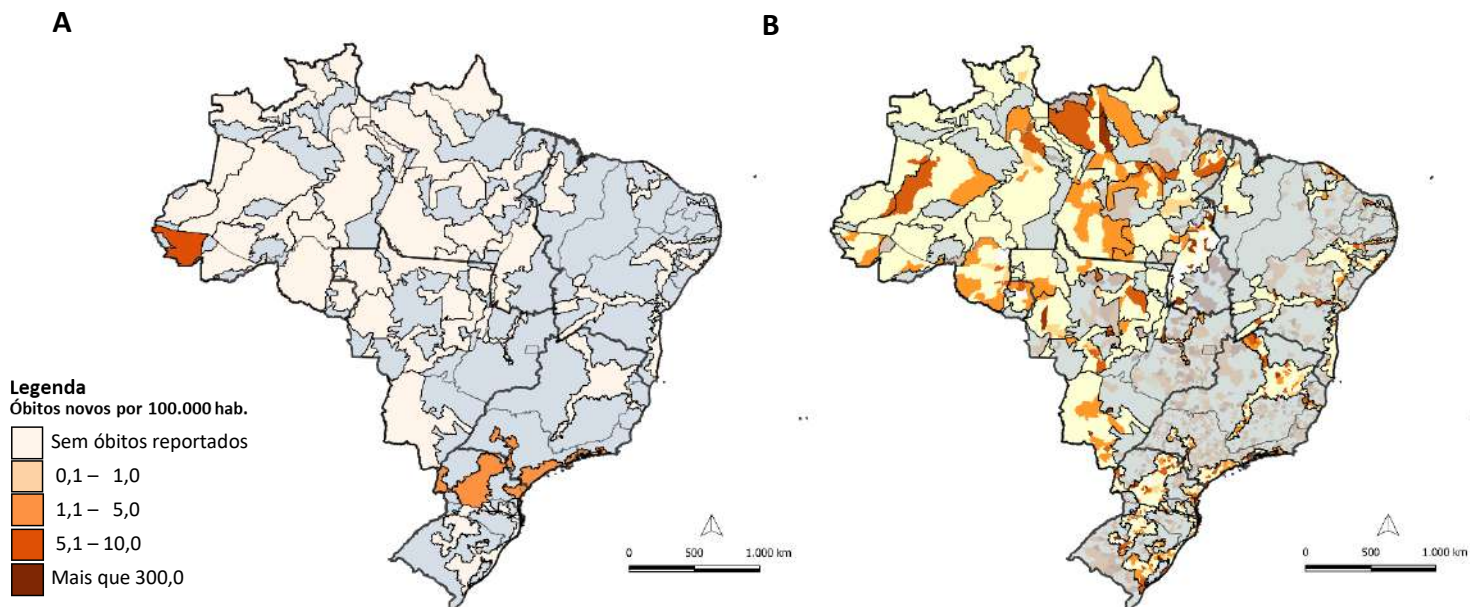

Fonte: (A) SESAI/MS. Fonte: SESAI/MS. Dados atualizados em 23/04/2022, sujeitos a revisões. (B) Painel Coronavírus

Anexos

ANEXO 1. Distribuição dos casos de covid-19 em indígenas assistidos pelo SASISUS, por DSEI e semana epidemiológica de sintomas, SE 1 a SE 52 de 2020

DseI	SE 6	SE 7	SE 8	SE 9	SE 10	SE 11	SE 12	SE 13	SE 14	SE 15	SE 16	SE 17	SE 18	SE 19	SE 20	SE 21	SE 22	SE 23	SE 24	SE 25	SE 26	SE 27	SE 28	SE 29	SE 30	SE 31	SE 32	SE 33	SE 34	SE 35	SE 36	SE 37	SE 38	SE 39	SE 40	SE 41	SE 42	SE 43	SE 44	SE 45	SE 46	SE 47	SE 48	SE 49	SE 50	SE 51	SE 52	SE 53	Total
ALTAMIRA	0	0	0	0	0	0	1	0	2	8	22	70	16	20	22	36	44	19	38	34	31	80	6	12	72	21	34	21	43	31	2	3	3	11	11	85	38	56	84	145	173	83	77	1.454					
ALTO RIO JURUÁ	0	0	0	0	1	0	1	0	0	2	6	10	28	96	108	130	80	68	40	28	60	15	16	11	15	11	24	26	25	12	7	3	1	0	4	0	3	3	1	4	5	6	0	3	853				
ALTO RIO NEGRO	0	4	4	4	8	25	18	23	52	101	210	173	167	154	165	194	85	123	94	70	41	33	37	36	27	9	18	52	27	46	12	26	11	8	3	4	6	4	9	18	11	5	16	42	2.179				
ALTO RIO PURUS	0	0	0	0	0	0	0	1	0	5	20	28	42	42	45	42	29	35	57	21	36	21	34	25	8	2	8	6	9	19	7	2	7	2	2	1	6	5	13	12	4	1	0	0	597				
ALTO RIO SOLIMÕES	0	1	0	2	5	9	37	44	67	101	96	163	133	88	122	171	121	91	61	87	60	61	68	41	40	33	21	26	29	27	23	20	60	19	16	19	5	10	7	2	6	11	10	6	28	2.047			
ALGODAS E SERGIPE	0	0	0	1	0	0	0	0	2	1	0	4	17	11	11	14	13	45	17	13	15	10	11	2	4	1	2	4	2	9	3	7	3	3	3	0	2	2	0	1	1	3	1	5	243				
AMAPÁ E NORTE DO PARÁ	0	1	0	1	0	0	1	1	0	4	10	89	139	128	159	71	52	43	44	45	12	11	4	12	22	8	1	12	14	9	3	3	0	0	0	2	2	10	10	1	2	11	10	5	7	959			
ARAGUAIA	0	0	0	0	0	0	0	0	0	0	1	0	0	0	2	0	8	12	37	28	36	27	24	24	20	14	12	38	6	10	7	4	2	0	0	0	0	1	1	0	3	5	4	1	2	329			
BAHIA	0	0	0	0	0	0	0	0	1	0	4	10	12	9	17	20	31	47	51	97	124	77	63	74	108	21	68	73	40	15	13	18	10	28	41	53	7	12	6	19	21	13	4	6	1.213				
CEARÁ	0	0	0	0	6	2	7	14	27	51	73	40	44	67	31	22	16	21	12	16	13	42	9	56	38	28	33	24	29	34	23	17	5	7	12	10	11	16	10	13	9	18	7	5	918				
CUJABÁ	0	0	0	0	0	1	1	1	0	0	2	0	0	0	9	27	76	106	142	129	106	62	119	58	129	225	35	5	7	6	30	1	8	0	0	0	0	0	0	0	0	1	1	5	1	6	1.299		
GUAMÁ-TOCANTINS	0	0	0	2	1	9	7	6	9	30	61	240	171	92	147	129	134	69	72	36	22	25	7	15	55	14	9	13	8	5	32	12	12	14	15	6	16	8	1	1	1	1	5	2	2	1.516			
INTERIOR SUL	0	0	0	1	0	0	0	0	0	2	8	12	65	70	94	69	81	100	105	78	73	78	123	163	248	205	92	114	44	43	71	75	68	111	70	56	104	34	32	71	68	35	14	17	14	22	2.730		
KAÍAPÓ DO MATO GROSSO	0	0	0	0	0	0	0	0	0	0	0	0	0	0	3	1	1	0	1	14	22	20	12	21	36	43	34	49	43	23	33	57	141	145	79	48	63	20	2	2	8	23	5	3	4	3	959		
KAÍAPÓ DO PARÁ	0	0	0	0	0	0	0	0	0	3	24	32	50	208	341	345	44	45	28	0	1	8	3	6	1	3	5	2	9	0	0	0	3	0	0	0	3	42	4	2	0	0	1	4	4	1.221			
LESTE DE RORAIMA	0	0	0	1	0	2	1	1	3	12	15	53	65	130	260	218	425	243	308	164	99	84	57	63	54	17	7	24	26	28	61	41	47	25	45	26	96	241	101	62	118	66	154	20	92	3.555			
LITORAL SUL	0	0	0	0	0	0	0	0	1	2	3	7	2	5	26	13	86	54	38	42	17	22	25	24	28	44	38	42	31	41	67	55	94	42	61	20	31	27	22	8	19	11	24	18	54	1.144			
MANAUS	0	0	1	0	11	7	11	14	26	23	30	68	75	79	72	28	13	12	45	48	29	18	15	67	18	6	9	26	13	2	0	20	16	5	3	7	1	5	12	23	24	18	5	17	64	986			
MARANHÃO	0	0	0	0	1	0	0	0	0	32	30	59	103	155	196	252	295	156	64	55	26	17	46	17	16	9	3	6	32	22	36	22	17	5	4	0	0	18	4	0	0	0	0	0	0	0	1.698		
MATO GROSSO DO SUL	0	0	0	0	0	0	0	0	0	0	4	32	40	24	21	17	41	31	48	72	217	388	357	471	312	440	339	170	97	71	52	70	38	36	70	41	62	69	73	53	51	46	61	82	44	4.040			
MÉDIO RIO PURUS	0	0	0	0	1	2	4	1	3	3	1	2	1	2	1	9	1	12	13	47	14	21	10	11	20	11	50	22	34	88	11	1	2	21	9	2	10	1	0	7	9	6	25	4	3	0	492		
MÉDIO RIO SOLIMÕES E AFLUENTES	1	0	0	1	0	0	1	4	13	14	22	27	17	25	24	15	30	16	31	37	33	42	8	12	38	23	16	48	62	74	29	14	24	21	5	0	0	1	5	2	4	1	0	0	2	742			
MINAS GERAIS E ESPÍRITO SANTO	0	0	0	0	0	0	2	1	0	0	0	0	0	0	1	4	4	9	16	12	13	19	17	15	15	15	16	6	11	9	10	5	3	2	3	5	3	7	14	9	7	16	28	36	31	30	394		
PARINTINS	0	0	0	0	4	7	10	4	4	5	10	6	11	4	2	0	2	1	2	6	5	14	3	4	6	6	6	8	12	37	19	21	31	42	67	44	18	51	32	31	23	10	0	1	15	578			
PERNAMBUCO	0	0	0	0	0	2	16	22	26	39	27	12	8	15	13	16	12	19	14	12	17	15	14	5	10	10	14	12	23	28	29	8	7	8	4	21	12	28	16	25	17	18	10	29	633				
PORTE VELOHO	0	0	0	0	1	0	0	0	4	6	7	8	28	44	84	57	31	99	128	101	40	37	37	45	10	7	57	28	8	1	12	16	11	51	42	12	7	6	13	16	39	54	56	29	1.232				
POTIGUARA	0	0	0	0	0	0	0	1	3	6	18	9	16	38	55	50	39	28	39	45	24	25	27	27	19	25	14	8	4	2	6	7	12	9	9	10	2	67	11	3	1	6	7	5	677				
RIO TAPIAJÓS	0	0	0	0	0	0	3	2	7	15	32	54	67	90	159	339	287	111	192	122	88	53	65	66	66	10	18	61	23	11	10	1	0	3	6	0	0	0	0	0	0	0	1	0	1.962				
TOCANTINS	0	0	0	0	0	0	0	0	0	1	0	1	0	1	3	12	61	174	133	104	58	38	18	33	127	40	11	9	50	10	10	6	19	3	3	0	0	0	1	0	9	46	42	19	39	1.081			
VALE DO JAVARI	0	0	0	0	2	4	1	1	1	2	10	20	62	63	28	45	23	8	57	34	42	47	6	16	14	3	16	7	6	14	20	46	82	24	11	4	5	0	10	18	9	5	6	27	799				
VILHENA	0	0	0	0	1	0	0	0	0	0	0	0	0	0	0	0	5	24	27	89	77	71	58	63	148	41	24	32	13	26	10	2	3	0	4	1	1	0	1	6	1	2	7	13	37	787			
XAVANTE	0	0	0	0	0	0	1	0	0	0	2	5	1	13	50	82	67	47	35	50	26	47	51	56	13	24	82	21	36	28	16	26	25	15	5	5	13	1	1	20	9	2	5	2	6	888			
XINGU	0	0	0	0	0	0	0	0	0	1	0	0	0	0	0	3	5	13	30	20	46	89	57	23	21	21	16	17	14	19	37	8	12	11	13	8	4	11	14	12	17	21	83	49	52	39	55	841	
YANOMAMI	0	0	0	1	0	0	2	0	0	1	12	15	19	17	30	25	42	27	29	53	59	52	71	80	47	56	28	5	63	80	82	96	37	41	31	64	29	24	11	34	6	8	26	94	109	37	1.543		
Total geral	1	6	5	14	23	50	104	133	194	373	562	1.289	1.281	1.652	2.194	2.260	2.587	1.991	2.012	1.978	1.669	1.716	1.591	1.751	1.740	1.515	1.027	989	1.060	828	875	752	885	579	623	539	474	701	596	475	655	640	841	582	777	42.589			

Fonte: SESA/MS. Dados atualizados em 23/04/2022, sujeitos a revisões.

ANEXO 3. Distribuição dos óbitos por covid-19 em indígenas assistidos pelo SASISUS, por DSEI e semana epidemiológica do óbito, SE 12 a SE 53 de 2020

Dsei	SE 12	SE 14	SE 15	SE 16	SE 17	SE 18	SE 19	SE 20	SE 21	SE 22	SE 23	SE 24	SE 25	SE 26	SE 27	SE 28	SE 29	SE 30	SE 31	SE 32	SE 33	SE 34	SE 35	SE 36	SE 37	SE 38	SE 39	SE 40	SE 41	SE 42	SE 43	SE 44	SE 45	SE 46	SE 47	SE 48	SE 49	SE 50	SE 51	SE 52	SE 53	Total geral		
ALAGOAS E SERGIPE	0	0	0	0	0	0	0	0	0	1	0	0	1	0	0	0	0	0	1	0	0	1	0	0	0	0	0	0	0	0	0	0	0	0	0	0	0	0	0	1	0	0	0	5
ALTAMIRA	0	0	0	0	0	0	0	0	0	0	0	0	0	0	0	0	0	0	0	0	0	0	0	0	1	0	0	0	0	0	0	0	0	0	0	0	0	0	0	0	0	1	0	2
ALTO RIO JURUÁ	0	0	0	0	0	0	0	0	0	0	0	0	0	1	1	2	2	0	1	0	1	0	1	0	0	0	0	0	1	0	0	0	0	0	0	0	0	0	0	0	0	0	0	10
ALTO RIO NEGRO	0	0	0	0	0	0	1	1	1	2	1	3	0	1	0	1	0	0	0	0	0	0	1	0	0	0	0	0	0	0	0	0	0	0	0	0	0	0	0	0	0	1	0	13
ALTO RIO PURUS	0	0	0	0	0	0	0	0	0	1	1	0	1	1	0	0	1	0	0	0	0	0	0	0	0	0	0	0	0	0	0	0	0	0	0	0	0	0	0	0	0	0	0	5
ALTO RIO SOLIMÕES	0	0	2	0	0	5	5	2	8	3	1	0	0	1	1	2	0	2	0	0	2	0	1	1	0	0	0	0	0	0	0	0	0	0	0	0	0	1	0	0	0	0	37	
AMAPÁ E NORTE DO PARÁ	0	1	0	0	0	0	0	0	0	0	0	0	1	2	0	1	0	0	0	1	0	0	0	0	0	0	0	0	0	0	0	0	0	0	0	0	0	0	0	1	0	0	7	
ARAGUAIA	0	0	0	0	0	0	0	0	0	0	0	0	0	0	0	1	0	1	1	1	1	0	1	0	0	0	1	0	0	0	0	0	0	0	0	0	0	0	0	0	0	0	7	
BAHIA	0	0	0	0	0	0	0	0	1	0	0	0	0	0	0	1	0	0	1	1	1	1	1	0	1	0	0	0	0	0	0	0	0	0	0	0	0	0	0	1	0	0	10	
CEARÁ	0	0	0	0	1	0	4	0	2	0	0	0	0	1	0	0	0	0	0	0	0	1	0	0	0	0	0	0	0	1	0	0	0	0	0	0	1	0	0	0	0	0	24	
CUJABÁ	0	0	0	0	0	0	0	0	0	0	0	0	0	1	3	2	4	0	0	4	4	2	0	0	1	1	1	0	0	0	0	0	0	0	0	0	0	0	0	0	0	1	0	21
GUAMÁ-TOCANTINS	1	0	0	0	0	1	0	4	4	1	0	1	1	2	2	0	0	0	0	0	0	0	0	0	0	0	0	0	0	0	0	0	0	0	0	0	0	0	0	0	0	0	17	
INTERIOR SUL	0	0	0	0	0	0	0	0	0	1	1	3	1	1	1	1	3	1	2	2	1	2	2	1	2	0	3	0	0	1	0	0	1	0	0	1	0	2	2	1	0	0	1	36
KAIAPÓ DO MATO GROSSO	0	0	0	0	0	0	0	0	0	0	0	0	0	0	0	0	1	0	0	1	0	0	0	1	0	0	0	0	0	0	0	0	0	0	0	0	0	0	0	0	0	0	5	
KAIAPÓ DO PARÁ	0	0	0	0	0	0	0	0	2	1	2	2	0	0	1	0	0	0	1	0	0	0	1	0	0	0	0	0	0	0	0	0	0	0	0	0	0	0	0	0	0	0	9	
LESTE DE RORAIMA	0	0	0	0	0	1	0	1	4	6	9	10	6	7	5	4	1	6	0	0	0	0	0	0	0	1	0	1	0	0	0	0	1	0	0	0	1	0	0	0	0	1	0	65
LITORAL SUL	0	0	0	0	0	0	0	0	0	1	0	0	0	0	0	0	0	2	0	0	0	0	1	1	0	1	0	0	0	0	1	0	2	1	0	0	0	0	0	0	1	1	12	
MANAUS	0	0	0	0	0	1	1	1	2	2	0	1	1	3	0	0	0	0	0	1	0	0	1	0	0	1	0	0	0	0	0	0	0	0	0	1	0	0	0	0	1	0	16	
MARANHÃO	0	0	0	0	0	2	0	0	1	2	1	4	1	3	6	3	0	1	1	0	1	0	0	1	0	0	0	0	0	1	0	0	0	0	0	0	0	0	0	0	0	0	0	27
MATO GROSSO DO SUL	0	0	0	0	0	0	0	0	0	0	0	1	1	0	1	2	5	9	8	10	4	3	8	3	2	2	2	1	3	1	3	1	1	1	0	0	1	0	1	0	1	4	78	
MÉDIO RIO PURUS	0	0	0	0	0	0	0	0	0	0	0	0	0	0	1	0	0	0	0	1	0	1	1	0	0	0	0	0	0	0	0	0	0	0	0	0	0	0	0	1	0	0	5	
MÉDIO RIO SOLIMÕES E AFLUENTES	0	0	0	0	0	0	1	3	1	1	1	0	1	0	0	0	0	0	0	0	0	0	0	0	0	0	0	0	0	0	0	0	0	0	0	0	0	0	0	1	1	0	10	
MINAS GERAIS E ESPÍRITO SANTO	0	0	0	0	0	0	0	0	0	0	0	0	0	0	0	0	0	0	0	1	0	0	0	0	0	0	0	0	0	0	0	0	0	0	0	0	0	0	0	0	1	0	2	
PARINTINS	0	0	0	1	0	0	0	0	0	0	0	0	1	0	1	1	0	0	0	1	0	0	1	0	0	1	0	0	0	1	0	2	1	0	0	0	0	0	0	0	0	0	10	
PERNAMBUCO	0	0	0	0	1	1	0	3	0	0	0	2	1	0	0	0	0	0	0	0	0	0	0	0	0	0	0	0	0	0	0	0	0	0	0	0	0	0	0	0	0	0	8	
PORTO VELHO	0	0	0	0	0	0	0	0	1	1	0	1	0	0	0	0	1	0	1	1	0	0	1	0	0	0	0	0	0	0	0	0	0	0	0	0	0	0	0	0	0	0	7	
POTIGUARA	0	0	0	0	0	0	0	0	0	0	0	0	0	0	0	0	1	0	0	1	0	0	1	1	0	0	0	0	0	0	0	0	0	0	0	0	0	0	0	0	0	0	4	
RIO TAPAJÓS	0	0	0	0	0	0	1	1	6	1	1	1	0	0	1	2	0	2	0	0	0	0	0	0	0	1	0	0	0	0	0	0	0	0	0	0	0	0	0	0	0	0	0	17
TOCANTINS	0	0	0	0	0	0	0	0	0	0	0	0	0	0	0	1	3	3	0	0	0	1	0	0	0	1	0	0	0	0	0	0	0	0	0	0	0	0	0	0	1	0	10	
VALE DO JAVARI	0	0	0	0	0	0	0	0	0	0	0	0	0	0	1	0	0	1	0	0	0	0	0	0	0	0	0	0	0	0	0	0	0	0	0	0	0	0	0	0	0	0	2	
VILHENA	0	0	0	0	0	0	0	0	0	0	0	0	0	0	1	2	4	2	0	1	2	1	1	0	0	0	1	0	0	0	0	0	0	0	0	0	0	0	0	0	0	0	15	
XAVANTE	0	0	0	0	0	1	0	0	0	0	3	13	5	5	3	2	2	2	0	1	1	3	0	4	0	0	0	0	0	0	0	0	0	0	1	0	1	1	0	0	0	0	48	
XINGU	0	0	0	0	0	0	0	0	0	1	0	0	1	2	1	2	2	1	1	0	1	0	0	1	0	0	0	0	0	0	0	0	0	0	0	0	0	0	0	1	0	0	15	
YANOMAMI	0	0	1	0	0	0	0	0	1	1	1	1	0	0	0	0	0	0	0	0	0	3	0	0	0	0	0	1	0	1	0	0	0	0	0	0	2	0	0	0	0	12		
Total geral	1	1	3	1	1	7	11	13	21	26	26	23	33	33	30	35	28	26	34	31	22	18	16	21	7	14	4	8	3	9	4	3	5	5	5	5	6	7	2	6	7	561		

Fonte: SESA/MS. Dados atualizados em 23/04/2022, sujeitos a revisões.

ANEXO 4. Distribuição dos óbitos por covid-19 em indígenas assistidos pelo SASISUS, por DSEI e semana epidemiológica do óbito, SE 1 a SE 52 de 2021

Dsei	SE 1	SE 2	SE 3	SE 4	SE 5	SE 6	SE 7	SE 8	SE 9	SE 10	SE 11	SE 12	SE 13	SE 14	SE 15	SE 16	SE 17	SE 18	SE 19	SE 20	SE 21	SE 22	SE 23	SE 24	SE 25	SE 26	SE 27	SE 28	SE 29	SE 30	SE 31	SE 32	SE 33	SE 34	SE 35	SE 36	SE 37	SE 38	SE 39	SE 40	SE 41	SE 42	SE 43	SE 44	SE 45	SE 46	SE 47	SE 48	SE 49	SE 50	SE 51	SE 52	Total geral	
ALAGOAS E SERGIPE	0	0	0	0	0	0	0	0	1	0	0	0	0	0	0	0	0	0	0	1	1	0	0	0	1	0	0	0	0	0	0	0	0	0	0	0	0	0	0	0	0	0	0	0	0	0	0	0	0	0	0	5		
ALTO RIO JURUÁ	0	0	0	0	0	0	0	0	0	0	0	0	0	0	0	0	0	0	0	0	0	0	0	0	0	0	0	0	0	0	0	0	0	0	0	0	0	0	0	0	0	0	0	0	0	0	0	0	0	0	0	1		
ALTO RIO NEGRO	0	1	3	3	4	0	0	1	0	0	0	0	0	0	0	0	0	0	0	0	0	0	0	0	0	0	0	0	0	0	0	0	0	0	0	0	0	0	0	0	0	0	0	0	0	0	0	0	0	0	12			
ALTO RIO PURUS	0	0	0	0	0	0	0	2	0	0	0	0	0	0	0	0	0	0	0	1	0	0	0	0	0	0	0	0	0	0	0	0	0	0	0	0	0	0	0	0	0	0	0	0	0	0	0	0	0	0	0	3		
ALTO RIO SOLIMÕES	1	1	0	3	1	1	2	0	1	0	2	0	0	0	1	0	0	0	0	0	1	0	1	0	0	0	0	0	0	0	0	0	0	0	0	0	0	0	0	0	0	0	0	0	0	0	0	0	1	0	16			
AMAPÁ E NORTE DO PARÁ	0	0	0	0	0	0	0	0	0	0	1	0	0	0	0	0	0	0	0	1	1	0	0	0	0	0	0	0	0	0	0	0	0	0	1	0	0	0	0	0	0	0	0	0	0	0	1	0	0	0	5			
BAHIA	0	1	0	0	0	0	0	0	0	0	0	0	0	0	0	0	0	0	1	1	0	0	1	1	1	0	0	0	0	0	0	0	0	0	0	0	0	0	0	0	0	0	0	0	0	0	0	0	0	0	6			
CEARÁ	0	0	0	0	0	0	2	1	0	2	1	0	1	1	0	0	0	0	2	1	2	2	1	0	0	2	0	0	0	0	0	0	0	0	0	0	0	0	0	0	0	0	0	0	0	0	0	0	0	0	0	18		
CUJABÁ	0	0	0	0	0	0	0	0	0	0	0	0	0	1	0	0	0	0	0	0	1	1	0	0	0	0	0	0	0	0	0	0	0	0	0	1	0	0	0	0	0	0	0	0	0	0	0	0	0	1	6			
GUAMÁ-TOCANTINS	0	0	0	0	0	0	0	0	0	0	0	0	0	1	1	0	0	0	0	0	0	0	0	0	0	0	0	0	0	0	0	0	0	0	0	0	0	0	0	0	0	0	0	0	0	0	0	1	0	0	3			
INTERIOR SUL	0	4	1	1	1	1	0	1	2	0	1	2	0	0	0	0	0	0	0	1	0	0	0	1	2	0	0	1	0	0	0	2	0	0	0	1	1	1	1	1	2	2	2	2	0	1	0	3	1	0	1	0	39	
KAIAPÓ DO PARÁ	0	0	0	0	0	0	0	0	0	0	0	0	0	0	0	0	0	0	0	0	0	0	0	0	0	0	0	0	0	0	0	0	0	0	0	0	0	0	0	0	0	0	0	0	0	0	0	0	0	1				
LESTE DE RORAIMA	0	0	2	1	1	1	0	1	2	0	2	2	3	1	2	1	2	2	0	0	0	3	0	1	4	1	3	2	1	3	0	0	2	1	1	0	0	0	0	0	0	1	0	0	0	0	0	0	0	0	0	45		
LITORAL SUL	1	1	0	1	1	0	1	0	0	1	0	2	0	0	0	0	0	0	0	1	0	0	0	0	0	1	0	0	0	0	0	0	0	0	0	0	0	1	0	1	0	1	1	0	1	0	0	0	1	0	16			
MANAUS	0	0	1	0	0	1	2	0	0	0	1	0	0	0	1	1	0	0	0	1	0	0	0	1	0	0	0	0	0	0	0	0	0	0	0	0	0	0	0	0	0	0	0	0	0	0	0	0	0	0	9			
MARANHÃO	0	0	0	1	0	0	0	1	0	0	1	0	0	0	1	1	0	0	1	0	0	0	0	0	0	0	0	1	0	0	0	0	0	0	0	0	0	0	0	0	0	0	0	0	0	0	0	0	0	0	12			
MATO GROSSO DO SUL	0	3	1	1	0	1	1	0	0	1	0	0	1	0	1	0	0	1	0	0	1	3	3	3	3	2	1	0	0	0	0	3	0	0	0	0	0	1	0	0	0	1	1	1	0	0	2	0	0	0	0	33		
MÉDIO RIO PURUS	0	0	0	0	0	0	0	0	1	0	0	0	0	0	0	0	0	0	0	1	0	0	0	0	0	0	0	0	0	0	0	0	0	0	0	0	0	0	0	0	0	0	0	0	0	0	0	0	0	0	2			
MÉDIO RIO SOLIMÕES E AFLUENTES	1	0	0	0	0	0	0	0	0	0	0	0	0	0	0	0	0	0	0	0	0	0	0	0	0	0	0	0	0	0	0	0	0	0	0	0	0	0	0	0	0	0	0	0	0	0	0	0	0	0	1			
MINAS GERAIS E ESPÍRITO SANTO	0	1	0	1	0	0	0	1	1	2	0	0	0	0	0	0	0	0	1	0	1	0	0	0	0	0	0	0	0	0	0	0	0	0	0	0	0	0	0	0	0	0	0	0	0	0	0	0	0	0	10			
PARINTINS	0	1	2	1	0	0	0	0	0	0	0	0	0	0	0	0	0	0	0	0	0	0	1	1	0	0	0	0	0	1	0	0	0	0	0	0	0	0	0	0	0	0	0	0	0	0	0	0	0	0	7			
PERNAMBUCO	1	1	0	0	0	1	0	0	0	1	0	0	0	0	1	1	0	0	0	1	0	0	0	0	0	0	0	0	2	0	0	0	0	1	0	0	0	0	0	0	0	0	0	0	0	0	0	0	0	0	11			
PORTO VELHO	0	1	1	0	0	0	1	0	0	0	1	1	0	1	0	0	0	0	0	0	0	0	0	0	0	0	0	0	0	0	0	0	0	0	0	0	0	0	0	0	0	0	0	0	0	0	0	0	0	0	6			
POTIGUARA	0	0	0	0	0	0	0	0	0	0	0	0	0	0	1	0	0	0	0	1	0	0	0	0	0	1	0	0	0	0	0	0	0	0	0	0	0	0	0	0	0	0	0	0	0	0	0	0	0	0	4			
RIO TAPAJÓS	0	0	0	0	0	0	0	0	0	2	2	0	0	2	0	0	0	0	0	0	0	0	0	0	0	0	0	0	0	0	0	0	0	0	0	0	0	0	0	0	0	0	0	0	0	0	0	0	0	0	0	6		
TOCANTINS	0	0	0	0	0	0	0	0	0	0	0	0	0	0	0	0	0	0	0	0	0	0	0	0	0	0	0	0	0	1	0	0	0	0	0	0	0	0	0	0	0	0	0	0	0	0	0	0	0	0	1			
VALE DO JAVARI	0	0	0	1	0	0	0	0	0	0	0	0	0	0	0	0	0	0	0	0	0	0	0	0	0	0	0	0	0	0	0	0	0	0	0	0	0	0	0	0	0	0	0	0	0	0	0	0	0	0	1			
VILHENA	0	0	0	0	0	0	0	0	1	1	0	0	0	0	0	0	0	0	0	0	0	0	0	0	0	0	0	0	0	0	0	0	0	0	0	0	0	0	0	0	0	0	0	0	0	0	0	0	0	0	5			
XAVANTE	0	1	0	0	1	2	0	0	1	1	1	0	1	0	0	0	0	0	0	0	0	0	0	0	1	0	1	0	1	0	0	0	0	0	0	0	0	0	0	0	0	0	0	0	0	0	0	0	0	0	0	11		
XINGU	0	1	0	1	0	0	0	0	0	0	0	0	0	0	0	0	0	0	0	0	0	0	0	0	0	0	0	0	0	0	0	0	0	0	0	0	0	0	0	0	0	0	0	0	0	0	0	0	0	0	5			
YANOMAMI	1	0	1	2	1	0	1	0	0	1	0	0	0	0	2	0	0	0	0	0	0	0	0	0	0	0	0	0	0	0	0	0	0	0	0	0	0	0	0	0	0	0	0	0	0	0	0	0	0	0	10			
Total geral	5	17	12	17	10	8	10	8	9	10	12	11	9	8	10	5	3	7	4	10	8	11	8	9	10	5	3	9	4	4	4	4	2	4	1	3	1	2	2	2	4	5	4	2	1	3	5	1	2	3	1	1	1	311

Fonte: SESAI/MS. Dados atualizados em 23/04/2022, sujeitos a revisões.

ANEXO 5. Distribuição de casos e óbitos confirmados de covid-19, taxa de incidência e de mortalidade por faixa etária, da população indígena atendida pelo SASISUS, SE 10 a 53 de 2020

Grupo etário	Casos			Taxa de incidência (100.000 hab.)			Óbitos			Taxa de mortalidade (100.000 hab.)		
	Fem	Mas	Total	Fem	Mas	Total	Fem	Mas	Total	Fem	Mas	Total
<1	351	421	772	3988,2	4717,6	4355,4	6	10	16	68,2	112,1	90,3
1-9	2654	2551	5205	2865,7	2670,5	2766,6	4	0	4	4,3	0,0	2,1
10-19	3868	3084	6952	4269,3	3322,8	3790,4	3	3	6	3,3	3,2	3,3
20-29	4363	3293	7656	6588,5	5124,2	5867,3	6	7	13	9,1	10,9	10,0
30-39	3905	3373	7278	8554,8	7288,1	7917,1	10	8	18	21,9	17,3	19,6
40-49	2839	2821	5660	9769,1	8968,1	9352,7	12	21	33	41,3	66,8	54,5
50-59	1798	1925	3723	10029,6	9783,5	9900,8	30	49	79	167,3	249,0	210,1
60-69	1145	1265	2410	10755,2	10830,5	10794,6	31	66	97	291,2	565,1	434,5
70-79	860	841	1701	11772,8	12468,5	12106,8	36	75	111	492,8	1111,9	790,0
≥80	577	655	1232	11600,3	13824,4	12685,3	60	124	184	1206,3	2617,1	1894,6
Total	22360	20229	42589	5981,9	5294,1	5634,2	198	363	561	53,0	95,0	74,2

Fonte: SESAI/MS. Dados atualizados em 23/04/2022, sujeitos a revisões.

ANEXO 6. Distribuição de casos e óbitos confirmados de covid-19, taxa de incidência e de mortalidade por faixa etária, da população indígena atendida pelo SASISUS, SE 1 a 52 de 2021

Grupo etário	Casos			Taxa de incidência (100.000 hab.)			Óbitos			Taxa de mortalidade (100.000 hab.)		
	Fem	Mas	Total	Fem	Mas	Total	Fem	Mas	Total	Fem	Mas	Total
<1	172	247	419	1954,3	2767,8	2363,9	2	9	11	22,7	100,9	62,1
1-9	1098	1120	2218	1185,6	1172,5	1178,9	10	4	14	10,8	4,2	7,4
10-19	1641	1226	2867	1811,3	1320,9	1563,1	1	3	4	1,1	3,2	2,2
20-29	1789	1332	3121	2701,6	2072,7	2391,8	2	3	5	3,0	4,7	3,8
30-39	1476	1223	2699	3233,5	2642,6	2936,0	16	12	28	35,1	25,9	30,5
40-49	989	925	1914	3403,2	2940,6	3162,7	10	13	23	34,4	41,3	38,0
50-59	608	547	1155	3391,5	2780,0	3071,6	18	19	37	100,4	96,6	98,4
60-69	344	328	672	3231,3	2808,2	3009,9	26	29	55	244,2	248,3	246,3
70-79	241	233	474	3299,1	3454,4	3373,7	25	28	53	342,2	415,1	377,2
≥80	150	178	328	3015,7	3756,9	3377,3	31	50	81	623,2	1055,3	834,0
Total	8508	7359	15867	2276,1	1925,9	2099,1	141	170	311	37,7	44,5	41,1

Fonte: SESAI/MS. Dados atualizados em 23/04/2022, sujeitos a revisões.