

INFORME EPIDEMIOLÓGICO

Doença por Coronavírus (covid-19) em populações indígenas

Semana Epidemiológica (SE) 15 de 2022 (10/04/2021 a 16/04/2022)

SUMÁRIO

Apresentação	01
Situação epidemiológica da covid-19 na população indígena (SASISUS)	01
Distribuição de incidência	10
Distribuição de casos e óbitos	13

O Ministério da Saúde, por meio da Secretaria Especial de Saúde Indígena (SESAI), divulga, semanalmente, um Informe Epidemiológico visando, não apenas apresentar os números disponíveis sobre a covid-19 na população indígena atendida pelo Subsistema de Atenção à Saúde Indígena (SASISUS), mas também propiciar uma interpretação da situação epidemiológica por Distrito Sanitário Especial Indígena (DSEI).

Este informe foi elaborado em cooperação com a Organização Pan-Americana da Saúde (OPAS/OMS) e passa a apresentar informações sobre o padrão de casos com maior detalhamento.

A divulgação dos dados epidemiológicos sobre a covid-19 em indígenas atendidos pelo SASISUS ocorre diariamente por meio do site saudeindigena.saude.gov.br/corona.

No Subsistema de Atenção à Saúde Indígena, desde a primeira notificação ocorrida no dia 13 de março de 2020 (SE 12/2020) até o dia 16 de abril de 2022 (SE 15/2022), a SESAI notificou em todos os 34 Distritos Sanitários Especiais Indígenas 179.152 registros de covid-19, sendo destes, 65.136 (36%) confirmados, 109.152 (61%) descartados, 4.666 (3%) excluídos e 198 (0,1%) suspeitos (Figura 1). Dentre os casos confirmados, 905 (1,4%) evoluíram para óbito por covid-19

(Figura 2). A taxa de incidência e de mortalidade acumulada para este período é de 8617,0 por 100.000 habitantes e 119,7 por 100.000 habitantes, respectivamente. Em 2022, até a SE 15, foram confirmados 6.737 casos e 32 óbitos.

As primeiras doses para vacinação contra a covid-19 chegaram nas áreas indígenas no dia 19 de janeiro de 2021 para a população. Até o dia 16 de abril, 88% dos indígenas com 18 anos ou mais receberam a segunda dose, com relação aos adolescentes de 12 a 17 anos, apenas 57% desse grupo recebeu a segunda dose (Tabela 1). Por fim, 10% das crianças de 5 a 11 anos completaram o esquema com a segunda dose.

Situação epidemiológica de 2022

Até a Semana Epidemiológica (SE) 15 de 2022, foram confirmados 6.737 casos, representando um aumento de 2,7% desde o último boletim. Com relação ao desfecho óbito por covid-19, foram registrados três novos óbitos desde o último boletim (Figura 3B).

Figura 1 – Distribuição dos casos confirmados de covid-19 em indígenas assistidos pelo SASISUS, notificados pelos DSEI, SE 10 2020 a SE 15 de 2022

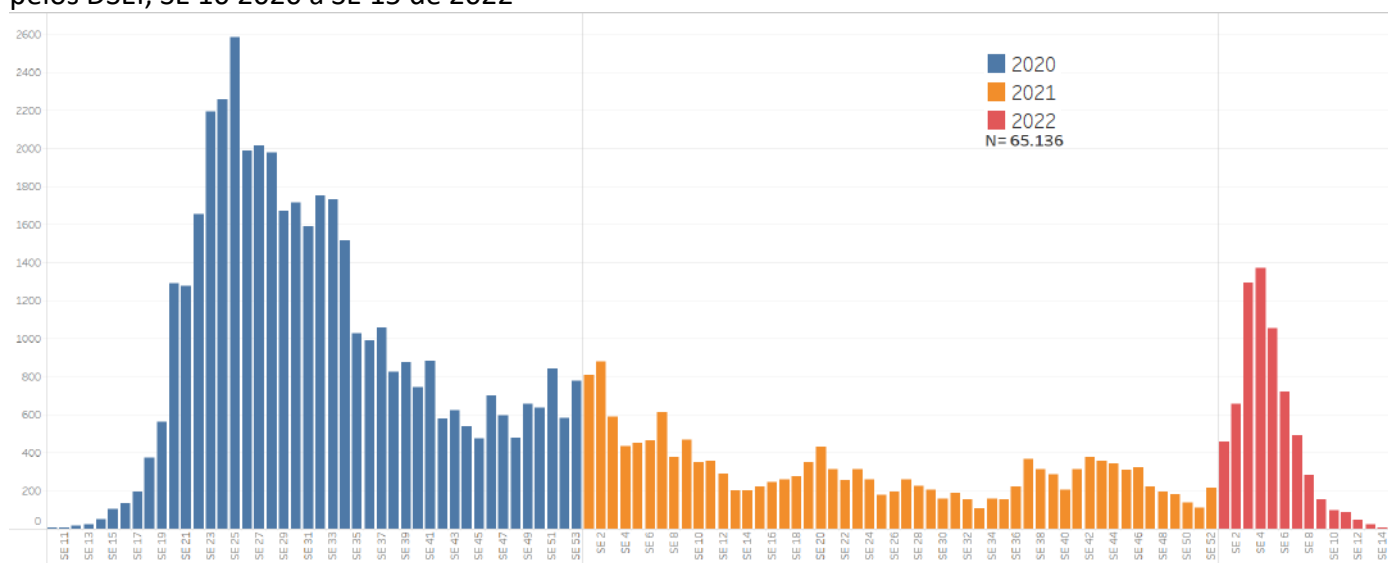

Fonte: SESAI/MS. Dados atualizados em 16/04/2022, sujeitos a revisões.

Figura 2 – Distribuição dos óbitos de covid-19 em indígenas assistidos pelo SASISUS, notificados pelos DSEI, SE 10 2020 a SE 15 de 2022



Tabela 1. Doses aplicadas e percentual de população indígena vacinada assistidas pelo SASISUS, por DSEI, até 16 de abril de 2022

DSEI	População 5-11 anos					População 12-17 anos					População ≥18 anos					Doses de reforço		Dose adicional	Total (reforço + adicional)
	Pop.	Doses aplicadas 1ª dose	Doses aplicadas 2ª dose	1ª dose (%)	2ª dose (%)	Pop.	Doses aplicadas 1ª dose	Doses aplicadas 2ª dose	1ª dose (%)	2ª dose (%)	Pop.	Doses aplicadas 1ª dose	Doses aplicadas 2ª dose/dose única	1ª dose (%)	2ª dose/dose única (%)	Doses aplicadas 18-59 anos	Doses aplicadas ≥60 anos	Doses aplicadas ≥18 anos Pop. imunossuprimida	
Alagoas e Sergipe	1.850	1.734	965	94	52	1.778	1.726	1.560	97	88	8.393	8.434	8.254	100	98	6.229	1.128	44	7.401
Altamira	1.138	865	0	76	0	735	716	562	97	76	2.123	2.078	2.124	98	100	1.704	194	0	1.898
Alto Rio Juruá	3.912	848	1	22	0	2.780	1.401	265	50	10	8.517	6.616	5.361	78	63	2.371	209	0	2.580
Alto Rio Negro	2.801	2.265	31	81	1	4.202	2.596	1.473	62	35	16.080	15.620	15.273	97	95	9.308	1.002	0	10.310
Alto Rio Purus	2.531	720	18	28	1	1.789	977	284	55	16	5.090	4.659	4.334	92	85	3.143	510	12	3.665
Alto Rio Solimões	15.027	12.322	0	82	0	10.160	7.919	4.397	78	43	35.918	29.865	26.167	83	73	11.221	1.763	9	12.993
Amapá e Norte do Pará	2.323	1.548	0	67	0	1.930	1.352	457	70	24	6.237	5.644	5.099	90	82	3.549	171	0	3.720
Araguaia	1.128	498	0	44	0	750	450	193	60	26	2.896	2.060	1.811	71	63	1.007	125	0	1.132
Bahia	5.079	3.658	33	72	1	4.486	3.941	2.770	88	62	20.670	18.342	18.608	89	90	10.480	2.508	86	13.074
Ceará	3.478	3.478	1.807	100	52	2.844	2.844	2.844	100	100	20.753	20.069	20.139	97	97	15.097	2.897	91	18.085
Cuiabá	1.740	1.333	0	77	0	1.410	1.244	1.010	88	72	4.951	4.560	4.387	92	89	3.546	530	25	4.101
Guamá-Tocantins	4.113	2.060	0	50	0	3.390	2.548	1.056	75	31	10.293	9.619	8.770	93	85	4.223	1.010	0	5.233
Interior Sul	5.879	4.584	826	78	14	4.138	3.941	2.814	95	68	21.101	21.488	20.654	102	98	12.876	1.546	61	14.483
Kaiapó do Mato Grosso	1.130	469	0	42	0	869	520	178	60	20	2.297	2.030	1.337	88	58	644	83	0	727
Kaiapó do Pará	1.345	253	0	19	0	1.036	508	42	49	4	2.976	2.019	1.594	68	54	401	74	0	475
Leste de Roraima	10.820	4.994	591	46	5	7.994	6.078	5.410	76	68	25.062	23.316	21.180	93	85	5.714	2.892	0	8.606
Litoral Sul	4.263	3.616	1.951	85	46	3.982	3.832	3.379	96	85	13.896	13.992	13.665	101	98	10.795	1.276	29	12.100
Manaus	6.074	4.484	86	74	1	5.246	4.334	3.463	83	66	14.737	15.649	15.155	106	103	11.434	1.419	26	12.879
Maranhão	8.338	5.882	0	71	0	5.814	3.956	4.707	68	81	18.844	18.461	17.795	98	94	11.076	1.509	0	12.585
Mato Grosso do Sul	13.213	10.017	2.304	76	17	12.533	11.758	8.909	94	71	45.693	41.117	39.439	90	86	24.845	3.914	109	28.868
Médio Rio Purus	1.711	808	0	47	0	1.289	903	352	70	27	4.324	3.971	3.648	92	84	2.101	263	0	2.364
Médio Rio Solimões e Afluentes	4.081	1.580	0	39	0	2.944	2.302	1.190	78	40	9.668	8.520	8.406	88	87	4.674	852	0	5.526
Minas Gerais e Espírito Santo	3.038	2.350	359	77	12	2.613	2.436	1.895	93	73	10.240	10.517	10.245	103	100	5.980	1.047	215	7.242
Parintins	3.061	2.907	859	95	28	2.514	2.113	1.704	84	68	6.875	6.807	6.480	99	94	5.253	649	0	5.902
Pernambuco	5.454	5.454	3.938	100	72	5.069	4.988	4.713	98	93	26.020	25.644	25.547	99	98	19.493	4.225	66	23.784
Porto Velho	2.135	1.535	35	72	2	1.836	1.671	1.123	91	61	5.807	5.590	5.373	96	93	3.834	483	0	4.317
Potiguar	2.327	1.978	423	85	18	1.971	1.848	1.627	94	83	10.533	9.192	9.309	87	88	5.702	1.298	317	7.317
Rio Tapajós	3.078	426	0	14	0	2.225	647	61	29	3	6.919	4.052	3.039	59	44	851	13	0	864
Tocantins	2.846	2.077	0	73	0	1.986	1.745	859	88	43	6.080	5.616	5.055	92	83	2.427	345	4	2.776
Vale do Javari	1.293	934	9	72	1	913	523	139	57	15	3.139	2.726	2.546	87	81	1.197	181	0	1.378
Vilhena	1.260	980	0	78	0	1.024	977	793	95	77	3.287	3.147	3.069	96	93	2.169	283	7	2.459
Xavante	4.828	3.128	0	65	0	3.506	3.099	2.170	88	62	10.154	8.801	8.733	87	86	6.354	596	21	6.971
Xingu	1.583	1.226	0	77	0	1.197	1.113	819	93	68	3.655	3.369	3.322	92	91	2.375	301	0	2.676
Yanomami	6.695	1.946	0	29	0	5.510	2.295	737	42	13	12.495	11.370	9.357	91	75	3.129	465	0	3.594
Total	139.572	92.957	14.236	67	10	112.463	89.301	63.955	78	57	405.723	374.960	355.275	92	88	215.202	35.761	1.122	252.085

Fonte: SESAI/MS. Dados atualizados em 16/04/2022, sujeitos a revisões.

Figura 3 – Distribuição dos casos (A) e óbitos (B) por covid-19 em indígenas atendidos pelo SASISUS, por semana epidemiológica do óbito, SE 1 a 15 de 2022

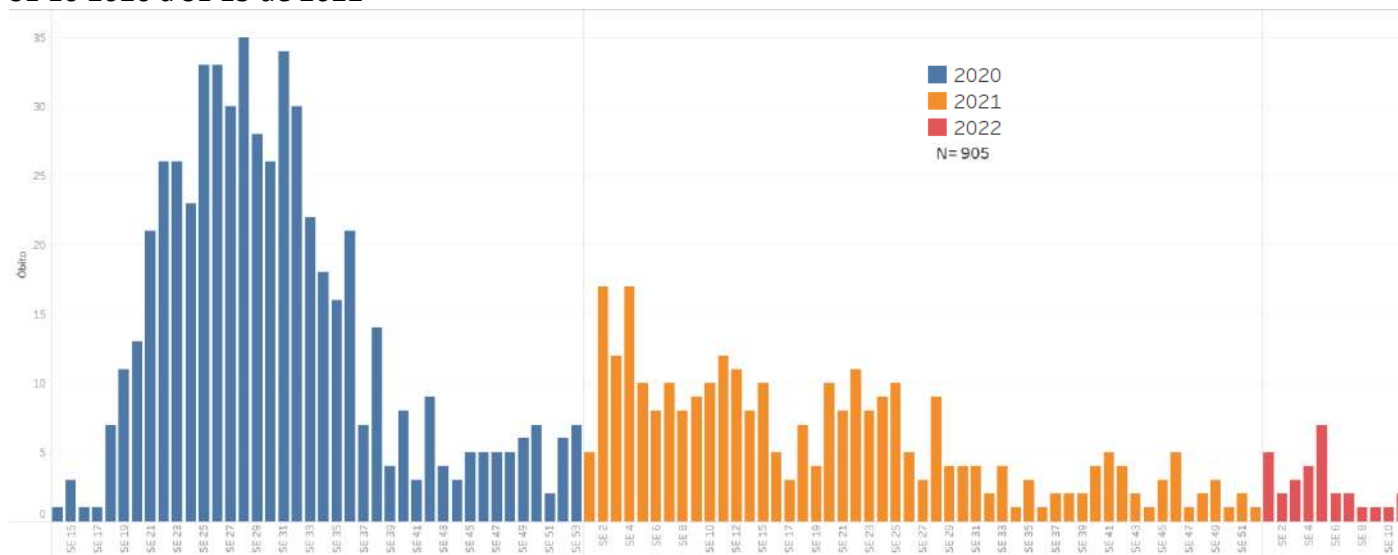
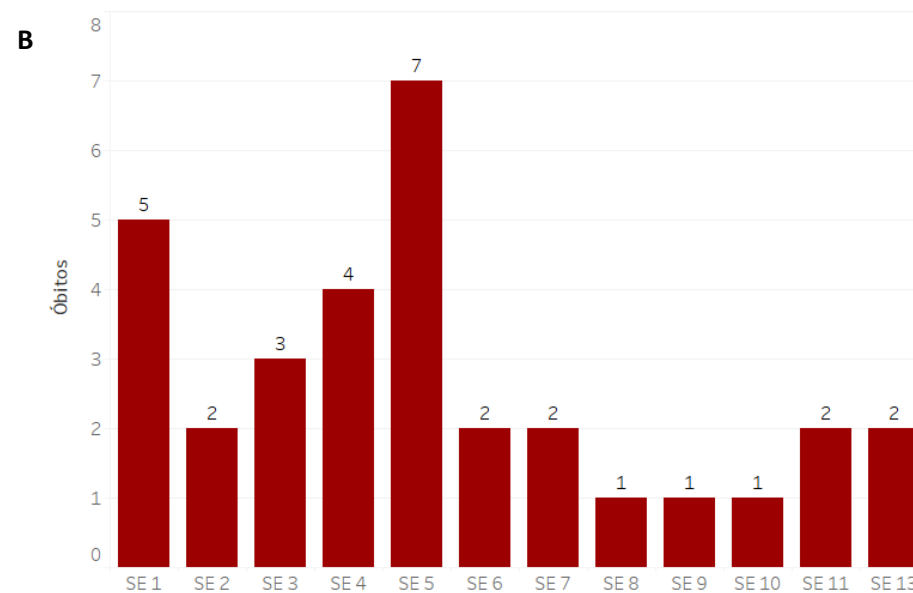
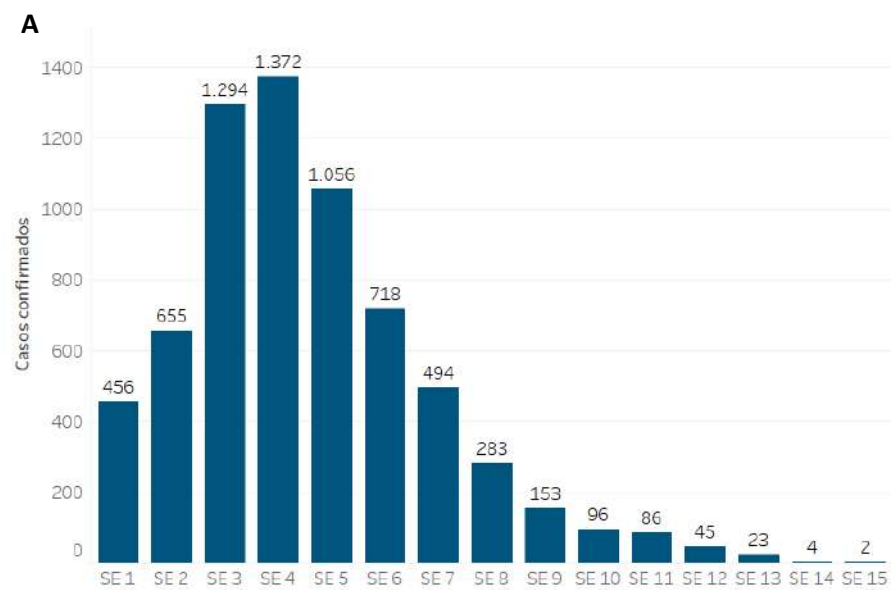

Fonte: SESAI/MS. Dados atualizados em 16/04/2022, sujeitos a revisões.

Quanto à classificação das infecções respiratórias, segundo o novo Guia de Vigilância Epidemiológica da SVS/MS e, após reclassificação dos casos, dos 65.135 casos confirmados, 38.685 (59,4%) são Síndrome Gripal com sintomas leves ou moderados; 6.564 (10,1%), casos de Síndrome Gripal que apresentaram sinais de gravidade (SRAG) (Figura 4); 11.518 (17,7%), assintomáticos; e 8.707 (13,4%) não atendiam à definição de casos de Síndrome Gripal ou Síndrome Respiratória Aguda Grave. Os sinais e sintomas mais comuns foram tosse (n= 36.805/56,5%), febre (n= 33.079/50,8%) e dor de garganta (n= 25.507/39,2%).

Figura 4 – Distribuição dos casos de SG e SRAG confirmados por covid-19 em indígenas atendidos pelo SASISUS, segunda Semana Epidemiológica de Notificação, até a SE 15 de 2022.

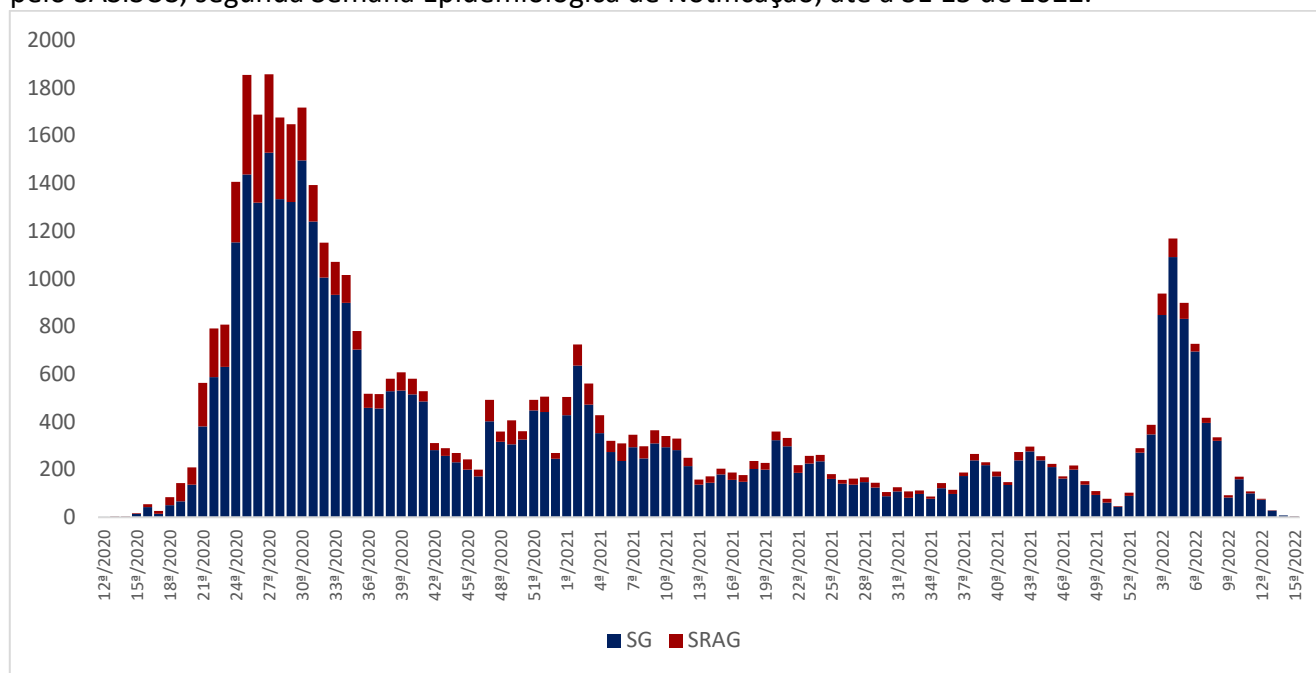

Fonte: SESAI/MS. Dados atualizados em 16/04/2022, sujeitos a revisões.

Para o ano de 2022, até a SE 15, a taxa de incidência da covid-19 na população indígena assistida pelo SASISUS foi de 891,3 por 100.000 habitantes. As maiores taxas de incidência foram observadas nos DSEI Kaiapó do Mato Grosso (4169,2 por 100.000 habitantes), Vale do Javari (3677,9 por 100.000 habitantes), Minas Gerais e Espírito Santo (3434,5 por 100.00 habitantes), Xingu (3357,3 por 100.000 habitantes) (Tabela 2).

A taxa de mortalidade entre os DSEI foi de 4,2 por 100.000 habitantes. Os DSEI que apresentaram maior taxas de mortalidade foram Cuiabá (27,0 por 100.000 habitantes), Xingu (24,8 por 100.000 habitantes), Amapá e Norte do Pará (23,0 por 100.000 habitantes) (Tabela 2).

Tabela 2. Incidência, mortalidade, letalidade assistidos pelo SASISUS, por DSEI, SE 1 a 15 de 2022

Dsei Região	Dsei	Total	Casos 2022	Óbitos 2022	Coef. de Incidência 2022	Coef. de Mortalidade 2022	Letalidade (%) 2022	
Região Norte	Kaiapó Do Pará	6.203	65	1	1.047,9	16,1	1,5%	
	Amapá E Norte Do Pará	13.048	418	3	3.203,6	23,0	0,7%	
	Porto Velho	10.733	320	2	2.981,5	18,6	0,6%	
	Manaus	31.478	174	1	552,8	3,2	0,6%	
	Leste De Roraima	53.114	385	4	724,9	7,5	1,0%	
	Rio Tapajós	13.332	40	0	300,0	0,0	0,0%	
	Guamá-Tocantins	17.479	79	0	452,0	0,0	0,0%	
	Alto Rio Solimões	71.068	56	1	78,8	1,4	1,8%	
	Yanomami	28.037	18	0	64,2	0,0	0,0%	
	Tocantins	12.618	48	0	380,4	0,0	0,0%	
	Médio Rio Solimões E Afluentes	22.554	25	0	110,8	0,0	0,0%	
	Alto Rio Negro	28.766	66	0	229,4	0,0	0,0%	
	Parintins	16.620	52	0	312,9	0,0	0,0%	
	Alto Rio Juruá	18.192	76	1	417,8	5,5	1,3%	
	Altamira	4.463	51	0	1.142,7	0,0	0,0%	
	Alto Rio Purus	12.698	221	1	1.740,4	7,9	0,5%	
	Médio Rio Purus	7.803	95	0	1.217,5	0,0	0,0%	
	Região Centro-Oeste	Vilhena	5.898	175	0	2.967,1	0,0	0,0%
		Vale Do Javari	6.308	232	0	3.677,9	0,0	0,0%
Kaiapó Do Mato Grosso		4.989	208	1	4.169,2	20,0	0,5%	
Cuiabá		7.397	14	2	189,3	27,0	14,3%	
Xavante		22.188	103	2	464,2	9,0	1,9%	
Mato Grosso Do Sul		78.692	426	1	541,4	1,3	0,2%	
Xingu		8.072	271	2	3.357,3	24,8	0,7%	
Araguaia		5.855	113	0	1.930,0	0,0	0,0%	
Maranhão		37.819	57	4	150,7	10,6	7,0%	
Bahia		33.054	269	1	813,8	3,0	0,4%	
Região Nordeste	Ceará	26.966	345	0	1.279,4	0,0	0,0%	
	Pernambuco	38.843	718	0	1.848,5	0,0	0,0%	
	Alagoas E Sergipe	12.483	136	0	1.089,5	0,0	0,0%	
	Potiguara	15.209	234	0	1.538,6	0,0	0,0%	
Região Sul e Sudeste	Interior Sul	41.834	477	3	1.140,2	7,2	0,6%	
	Minas Gerais E Espírito Santo	17.033	585	1	3.434,5	5,9	0,2%	
	Litoral Sul	25.052	185	1	738,5	4,0	0,5%	
Total geral		755.898	6.737	32	891,3	4,2	0,5%	

Fonte: SESAI/MS. Dados atualizados em 16/04/2022, sujeitos a revisões.

A tabela 3 apresenta a distribuição dos casos confirmados, por DSEI e por semana epidemiológica no ano de 2022. As últimas quatro SE representam apenas 1,1% do total de casos de covid-19, com relação aos óbitos, essas últimas semanas consolidam 19% do total de 2022.

A tabela 4 apresenta a distribuição dos óbitos notificados por DSEI e por semana epidemiológica em 2022. Em 2022, os DSEI que apresentaram o maior de óbitos foram Maranhão (4) Leste de Roraima (4). Vale ressaltar que não houve óbito na SE 12.

Espera-se uma atualização tanto do número de casos confirmados como de óbitos à medida em que os casos suspeitos sejam confirmados e novos registros sejam feitos, portanto, os dados estão sujeitos a alterações.

Tabela 3. Distribuição dos casos de covid-19 em indígenas assistidos pelo SASISUS, por DSEI e semana epidemiológica de sintomas, SE 1 a 15 de 2022

Dsei	SE 1	SE 2	SE 3	SE 4	SE 5	SE 6	SE 7	SE 8	SE 9	SE 10	SE 11	SE 12	SE 13	SE 14	SE 15	Total geral
ALTAMIRA	0	6	1	4	8	17	14	1	0	0	0	0	0	0	0	51
ALTO RIO JURUÁ	0	0	2	39	27	1	3	3	0	0	0	1	0	0	0	76
ALTO RIO NEGRO	0	5	26	16	14	4	0	0	1	0	0	0	0	0	0	66
ALTO RIO PURUS	22	29	43	28	64	27	6	2	0	0	0	0	0	0	0	221
ALTO RIO SOLIMÕES	4	10	23	11	4	4	0	0	0	0	0	0	0	0	0	56
ALAGOAS E SERGIPE	8	13	38	18	32	20	5	1	0	0	0	1	0	0	0	136
AMAPÁ E NORTE DO PARÁ	27	47	131	75	44	30	28	12	11	11	1	0	1	0	0	418
ARAGUAIA	77	1	12	21	1	0	1	0	0	0	0	0	0	0	0	113
BAHIA	30	61	49	48	32	38	9	0	1	1	0	0	0	0	0	269
CEARÁ	63	114	96	42	16	12	1	0	0	0	1	0	0	0	0	345
CUIABÁ	0	1	0	0	0	5	8	0	0	0	0	0	0	0	0	14
GUAMÁ-TOCANTINS	0	0	9	11	2	51	5	0	0	1	0	0	0	0	0	79
INTERIOR SUL	29	53	95	88	59	51	48	15	11	15	8	2	2	1	0	477
KAIAPÓ DO MATO GROSSO	16	28	18	20	11	12	24	14	23	17	13	12	0	0	0	208
KAIAPÓ DO PARÁ	16	24	16	1	2	5	1	0	0	0	0	0	0	0	0	65
LESTE DE RORAIMA	13	63	190	69	24	12	4	9	1	0	0	0	0	0	0	385
LITORAL SUL	15	25	28	28	16	25	14	11	17	6	0	0	0	0	0	185
MANAUS	4	28	57	37	8	6	24	8	2	0	0	0	0	0	0	174
MARANHÃO	8	5	6	9	15	8	1	1	0	0	3	1	0	0	0	57
MATO GROSSO DO SUL	5	12	33	93	69	54	48	23	22	19	19	21	8	0	0	426
MÉDIO RIO PURUS	0	2	4	43	25	9	6	5	1	0	0	0	0	0	0	95
MÉDIO RIO SOLIMÕES E AFLUENTES	0	4	6	9	6	0	0	0	0	0	0	0	0	0	0	25
MINAS GERAIS E ESPÍRITO SANTO	23	42	152	195	75	37	22	14	17	4	1	3	0	0	0	585
PARINTINS	0	7	4	12	10	9	3	3	2	1	1	0	0	0	0	52
PERNAMBUCO	41	36	47	130	177	79	82	75	13	3	18	0	12	3	2	718
PORTO VELHO	1	2	18	74	91	29	26	35	25	5	11	3	0	0	0	320
POTIGUARA	7	10	82	95	29	8	2	1	0	0	0	0	0	0	0	234
RIO TAPAJÓS	6	1	1	9	13	4	6	0	0	0	0	0	0	0	0	40
TOCANTINS	2	4	8	1	15	9	7	2	0	0	0	0	0	0	0	48
VALE DO JAVARI	1	6	27	34	27	64	48	16	1	7	1	0	0	0	0	232
VILHENA	2	3	7	22	58	28	26	22	2	3	2	0	0	0	0	175
XAVANTE	3	9	32	14	17	9	1	6	2	2	7	1	0	0	0	103
XINGU	33	4	29	65	64	50	21	3	1	1	0	0	0	0	0	271
YANOMAMI	0	0	4	11	1	1	0	1	0	0	0	0	0	0	0	18
Total geral	456	655	1.294	1.372	1.056	718	494	283	153	96	86	45	23	4	2	6.737

Fonte: SESAI/MS. Dados atualizados em 16/04/2022, sujeitos a revisões.

Tabela 4. Distribuição dos óbitos por covid-19 em indígenas assistidos pelo SASISUS, por DSEI e semana epidemiológica do óbito, SE 1 a 15 de 2022

Dsei	SE 1	SE 2	SE 3	SE 4	SE 5	SE 6	SE 7	SE 8	SE 9	SE 10	SE 11	SE 13	Total geral
ALTAMIRA	1	0	0	0	0	0	0	0	0	0	0	0	1
ALTO RIO JURUÁ	0	0	0	0	0	0	0	0	0	0	0	1	1
ALTO RIO PURUS	0	0	0	0	0	0	0	0	1	0	0	0	1
ALTO RIO SOLIMÕES	0	0	0	0	1	0	0	0	0	0	0	0	1
AMAPÁ E NORTE DO PARÁ	1	0	1	0	0	1	0	0	0	0	0	0	3
CUIABÁ	0	0	0	0	1	0	0	1	0	0	0	0	2
INTERIOR SUL	1	0	0	2	0	0	0	0	0	0	0	0	3
KAIAPÓ DO MATO GROSSO	1	0	0	0	0	0	0	0	0	0	0	0	1
KAIAPÓ DO PARÁ	1	0	0	0	0	0	0	0	0	0	0	0	1
LESTE DE RORAIMA	1	0	0	1	0	0	2	0	0	0	0	0	4
LITORAL SUL	0	0	0	0	0	0	0	0	0	0	0	1	1
MANAUS	0	0	0	0	1	0	0	0	0	0	0	0	1
MARANHÃO	0	1	1	0	1	0	0	0	0	1	0	0	4
MATO GROSSO DO SUL	0	0	0	0	1	0	0	0	0	0	0	0	1
MINAS GERAIS E ESPÍRITO SANTO	0	0	1	0	0	0	0	0	0	0	0	0	1
PORTO VELHO	0	0	0	0	1	0	0	0	0	0	1	0	2
XAVANTE	0	0	0	0	1	1	0	0	0	0	0	0	2
XINGU	0	1	0	0	0	0	0	0	0	0	1	0	2
Total geral	6	2	3	3	7	2	2	1	1	1	2	2	32

Fonte: SESAI/MS. Dados atualizados em 16/04/2022, sujeitos a revisões.

Dentre os casos confirmados, 3.657 (54%) são do sexo feminino e dentro deste grupo, a faixa etária com maior número de casos confirmados é a de 20 a 29 anos, com 814 (22%) casos. Em relação ao sexo masculino, a faixa etária mais acometida também foi a de 30 a 39 anos de idade, com 624 (20%) casos (Figura 5 e Tabela 5).

Figura 5 – Distribuição dos casos e taxa de incidência de covid-19 em indígenas atendidos pelo SASISUS, segundo sexo e faixa etária, SE 1 a 15 de 2022

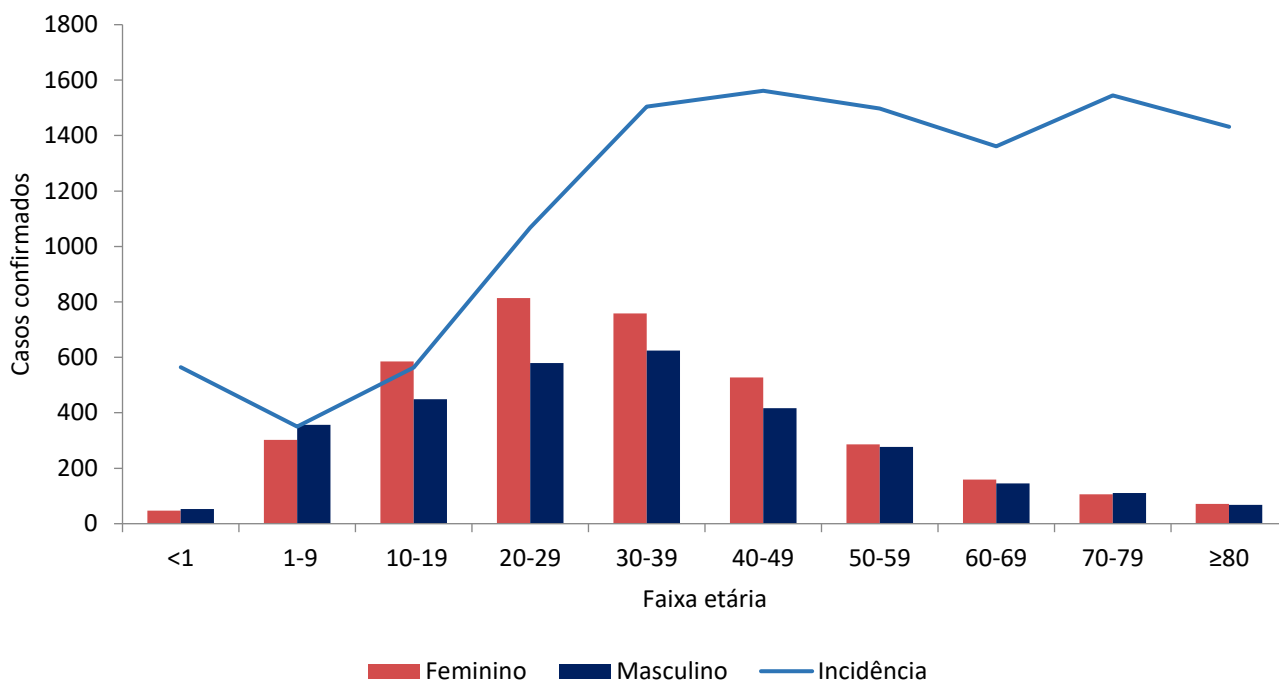

Fonte: SESAI/MS. Dados atualizados em 16/04/2022, sujeitos a revisões.

No geral, a taxa de incidência de covid-19 se manteve maior entre o grupo de 40-49 anos (1.561,5 por 100.000 hab.), seguido pelo grupo de 70-79 anos (1.544,5 por 100.000 hab.). Em relação ao sexo, a taxa de incidência foi maior no sexo feminino, principalmente no grupo de 40-49 anos (1.816,9 por 100.000 hab.), e para o masculino foi o grupo de 70-79 anos, com (1.645,7 casos por 100.000 hab.). (Figura 5 e Tabela 4).

No período analisado, observa-se que a maior taxa de mortalidade é do grupo de 80 ou mais anos (61,8 por 100.000 hab). No entanto, a mortalidade em menores de 1 ano chama atenção por ser a 3ª maior (Tabela 5).

Tabela 5. Distribuição de casos e óbitos confirmados de covid-19, taxa de incidência e de mortalidade e razão de taxas por faixa etária, da população indígena atendida pelo SASISUS, SE 1 a 15 de 2022

Grupo etário	Casos			Taxa de incidência (100.000 hab.)			Óbitos			Taxa de mortalidade (100.000 hab.)		
	Fem	Mas	Total	Fem	Mas	Total	Fem	Mas	Total	Fem	Mas	Total
<1	47	53	100	534,0	593,9	564,2	2	2	4	22,7	22,4	22,6
1-9	302	357	659	326,1	373,7	350,3	0	1	1	0,0	1,0	0,5
10-19	585	449	1.034	645,7	483,8	563,8	2	0	2	2,2	0,0	1,1
20-29	814	579	1.393	1.229,2	901,0	1.067,6	3	0	3	4,5	0,0	2,3
30-39	759	624	1.383	1.662,8	1.348,3	1.504,4	1	1	2	2,2	2,2	2,2
40-49	528	417	945	1.816,9	1.325,7	1.561,5	1	3	4	3,4	9,5	6,6
50-59	286	277	563	1.595,4	1.407,8	1.497,2	1	0	1	5,6	0,0	2,7
60-69	159	145	304	1.493,5	1.241,4	1.361,6	0	2	2	0,0	17,1	9,0
70-79	106	111	217	1.451,1	1.645,7	1.544,5	3	4	7	41,1	59,3	49,8
≥80	71	68	139	1.427,4	1.435,2	1.431,2	3	3	6	60,3	63,3	61,8
Total	3.657	3.080	6.737	978,3	806,1	891,3	16	16	32	4,3	4,2	4,2

Fonte: SESAI/MS. Dados atualizados em 16/04/2022, sujeitos a revisões.

A distribuição espacial da covid-19 (casos e óbitos) é apresentada nas figuras 6 e 7. Para avaliar a situação epidemiológica para os municípios de abrangência dos DSEI, foram adotados como pontos de corte nos mapas, quatro semanas epidemiológicas anteriores (SE 12/2022 a 15/2022) para servir como referência. Salienta-se que todos os dados são relativos ao ano de 2022.

Para o indicador de incidência está mais acentuado no DSEI Kaiapó do Mato Grosso apresentando elevada incidência. Com relação aos óbitos, observa maiores taxas no DSEI Alto Rio Juruá (Figura 6).

Para os indicadores de incidência e mortalidade, as altas taxas para os DSEI, também se observa altas taxas nos municípios de abrangência (Figuras 6 e 7).

É importante também ressaltar o maior atraso na consolidação dos dados de Saúde indígena, quando comparados com os demais. Portanto, estão sujeitos a atualizações.

Figura 6 – Distribuição de incidência (100.000 habitantes) nos DSEI (A), e em municípios brasileiros de abrangência do SASISUS (B). Brasil, SE 12 a 15 de 2022.

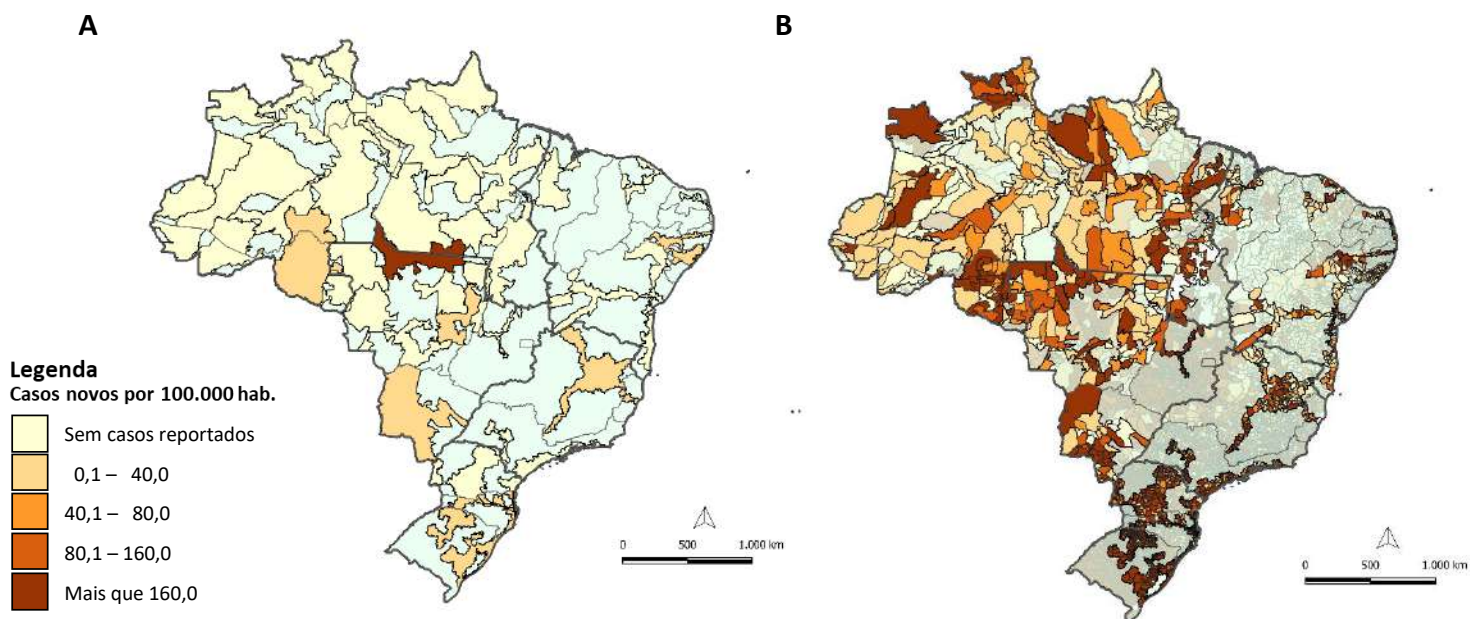

Fonte: (A) SESAI/MS. Fonte: SESAI/MS. Dados atualizados em 16/04/2022, sujeitos a revisões. (B) Painel Coronavírus

Figura 7 – Distribuição da mortalidade (100.000 habitantes) nos DSEI (A), e em municípios brasileiros de abrangência do SASISUS (B). Brasil, SE 12 a 15 de 2022.

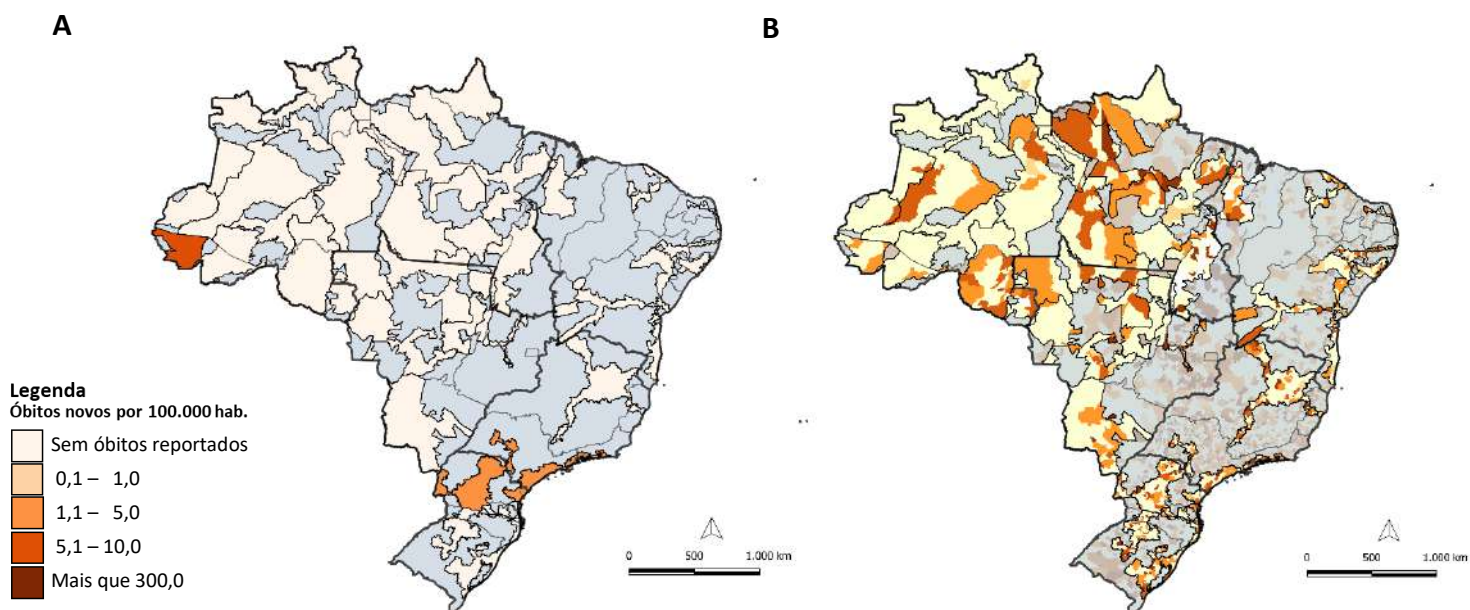

Fonte: (A) SESAI/MS. Fonte: SESAI/MS. Dados atualizados em 16/04/2022, sujeitos a revisões. (B) Painel Coronavírus

Anexos

ANEXO 1. Distribuição dos casos de covid-19 em indígenas assistidos pelo SASISUS, por DSEI e semana epidemiológica de sintomas, SE 1 a SE 52 de 2020

DseI	SE 1	SE 2	SE 3	SE 4	SE 5	SE 6	SE 7	SE 8	SE 9	SE 10	SE 11	SE 12	SE 13	SE 14	SE 15	SE 16	SE 17	SE 18	SE 19	SE 20	SE 21	SE 22	SE 23	SE 24	SE 25	SE 26	SE 27	SE 28	SE 29	SE 30	SE 31	SE 32	SE 33	SE 34	SE 35	SE 36	SE 37	SE 38	SE 39	SE 40	SE 41	SE 42	SE 43	SE 44	SE 45	SE 46	SE 47	SE 48	SE 49	SE 50	SE 51	SE 52	SE 53	Total
ALTAMIRA	0	0	0	0	0	0	0	1	0	2	8	22	70	16	20	22	36	44	19	38	34	31	80	6	12	72	21	34	21	43	31	2	3	3	11	11	85	38	56	84	145	173	83	77	1.454									
ALTO RIO JURUÁ	0	0	0	0	1	0	1	0	0	2	6	10	28	96	108	130	80	68	40	28	60	15	16	11	15	11	24	26	25	12	7	3	1	0	4	0	3	3	1	4	5	6	0	3	853									
ALTO RIO NEGRO	4	4	4	4	8	25	19	23	52	101	209	173	167	154	165	194	85	123	94	69	41	33	37	36	27	9	18	52	27	46	12	26	11	8	3	4	6	4	9	18	11	5	16	42	2.178									
ALTO RIO PURUS	0	0	0	0	0	0	0	1	0	5	20	28	42	42	45	42	29	35	57	21	36	21	34	25	8	2	8	6	9	19	7	2	7	2	2	1	6	5	13	12	4	1	0	0	597									
ALTO RIO SOLIMÕES	1	0	2	5	9	37	44	67	101	96	163	133	88	122	171	121	91	61	86	60	61	69	41	40	33	21	26	29	27	23	20	60	19	16	19	5	10	7	2	6	11	10	6	28	2.047									
ALAGOAS E SERGIPE	0	0	1	0	0	0	0	0	2	1	0	4	17	11	11	14	13	45	17	13	15	10	11	2	4	1	2	4	2	9	3	7	3	3	3	0	2	2	0	1	1	3	1	5	243									
AMAPÁ E NORTE DO PARÁ	0	0	1	0	0	1	1	0	4	10	89	138	128	159	71	52	43	44	45	12	11	4	12	22	8	1	12	14	9	3	3	0	0	0	2	2	10	10	1	2	11	10	5	7	957									
ARAGUAIA	0	0	0	0	0	0	0	0	0	0	1	0	0	2	0	8	12	37	28	36	27	24	24	20	14	12	38	6	10	7	4	2	0	0	0	0	1	1	0	3	5	4	1	2	329									
BAHIA	0	0	0	0	0	0	0	0	1	0	4	10	12	9	17	20	31	47	49	98	123	76	63	72	108	21	67	71	39	15	4	18	10	28	40	53	7	12	6	19	21	13	4	5	1.193									
CEARÁ	0	0	0	0	6	2	7	14	27	51	73	40	44	67	31	22	16	21	12	16	13	42	9	56	38	28	33	24	29	34	23	17	5	7	12	10	11	16	10	13	9	18	7	5	918									
CUIABÁ	0	0	0	0	0	1	1	1	0	0	2	0	0	0	9	27	76	106	142	129	106	62	119	58	129	225	35	5	7	6	30	1	8	0	0	0	0	0	0	0	1	1	5	1	6	1.299								
GUAMÁ-TOCANTINS	0	0	2	1	9	7	6	9	30	61	240	171	92	147	129	134	69	72	36	22	25	7	15	55	14	9	13	8	5	32	12	12	14	15	6	16	8	1	1	1	5	2	2	1.516										
INTERIOR SUL	0	0	1	0	0	0	0	2	8	12	65	70	94	69	81	100	105	78	73	78	123	163	248	205	92	114	44	43	71	75	68	111	70	56	104	34	32	71	68	35	14	17	14	22	2.730									
KAIAPÓ DO MATO GROSSO	0	0	0	0	0	0	0	0	0	0	0	0	3	1	1	0	1	14	22	20	12	21	36	43	34	49	43	23	33	57	141	145	79	48	63	20	2	2	8	23	5	3	4	3	959									
KAIAPÓ DO PARÁ	0	0	0	0	0	0	0	3	24	32	50	208	341	345	44	45	28	0	1	8	3	6	1	3	5	2	9	0	0	0	3	0	0	0	2	40	4	5	0	0	1	4	4	1.221										
LESTE DE RORAIMA	0	0	1	0	1	1	1	3	12	15	53	65	130	257	219	424	243	311	164	100	84	57	63	54	17	7	24	26	28	61	41	47	25	45	26	96	241	101	62	118	65	153	21	93	3.555									
LITORAL SUL	0	0	0	0	0	0	0	1	2	3	7	2	5	26	13	86	54	38	42	17	22	25	24	27	44	39	42	31	41	67	55	94	42	61	20	31	27	22	8	19	11	24	18	54	1.144									
MANAUS	0	1	0	11	7	11	15	26	26	30	68	75	79	72	28	13	12	45	48	29	18	15	67	14	6	9	26	13	2	0	20	16	5	3	7	1	5	12	23	24	18	5	15	64	984									
MARANHÃO	0	0	0	1	0	0	0	0	32	30	59	103	155	196	252	295	154	64	57	26	17	46	17	16	9	3	6	32	22	36	22	17	5	4	0	0	18	4	0	0	0	0	0	0	1.698									
MATO GROSSO DO SUL	0	0	0	0	0	0	0	0	4	32	40	24	21	17	41	31	48	72	217	388	357	471	312	440	339	170	97	71	52	70	38	36	70	41	62	69	73	53	51	46	61	82	44	4.040										
MÉDIO RIO PURUS	0	0	0	0	1	2	4	1	3	3	1	2	1	9	1	12	13	47	14	21	10	11	20	11	50	22	34	88	11	1	2	21	9	2	10	1	0	7	9	6	25	4	3	0	492									
MÉDIO RIO SOLIMÕES E AFLUENTES	0	0	1	0	0	1	4	13	14	22	27	16	27	25	14	30	16	31	38	33	42	8	12	38	23	16	49	62	73	29	14	24	21	5	0	0	1	5	2	4	1	0	0	2	743									
MINAS GERAIS E ESPÍRITO SANTO	0	0	0	0	0	0	2	1	0	0	0	0	1	4	4	9	16	12	13	19	17	15	15	15	16	6	11	9	10	5	3	2	3	5	3	7	14	9	7	16	28	36	31	30	394									
PARINTINS	0	0	0	0	4	7	10	4	4	5	10	6	11	4	2	0	2	1	2	6	5	14	3	4	6	6	8	12	37	19	21	31	42	67	44	18	51	32	31	23	10	0	1	15	578									
PERNAMBUCO	0	0	0	0	0	2	16	22	26	39	27	12	8	15	13	16	12	19	14	12	17	15	14	5	10	10	14	12	23	28	29	8	7	8	4	21	12	28	16	25	17	18	10	29	633									
PORTO VELHO	0	0	0	0	1	0	0	0	4	6	7	8	28	44	84	57	31	99	128	101	40	37	37	45	10	7	57	28	8	1	12	16	11	51	42	12	7	6	13	16	39	54	56	29	1.232									
POTIGUARA	0	0	0	0	0	0	0	1	3	6	18	9	16	38	55	50	39	28	39	45	24	25	27	27	19	25	14	8	4	2	6	7	12	9	9	10	2	67	11	3	1	6	7	5	677									
RIO TAPAJÓS	0	0	0	0	0	0	3	2	7	15	32	54	67	90	159	339	287	111	192	122	88	53	65	66	66	10	18	61	23	11	10	1	0	3	6	0	0	0	0	0	0	0	1	0	1.962									
TOCANTINS	0	0	0	0	0	0	0	0	1	0	1	0	1	3	12	61	174	133	104	58	38	18	33	127	40	11	9	50	10	10	6	19	3	3	0	0	0	1	0	9	46	42	19	39	1.081									
VALE DO JAVARI	0	0	0	0	2	4	1	1	1	2	10	20	62	63	28	45	23	8	57	34	42	47	6	16	14	3	16	7	6	14	20	46	82	24	11	4	5	0	10	18	9	5	6	27	799									
VILHENA	0	0	0	1	0	0	0	0	0	0	0	0	0	0	0	0	0	5	24	27	89	77	71	58	63	148	41	24	32	13	26	10	3	2	0	4	0	1	0	1	6	1	2	7	13	37	786							
XAVANTE	0	0	0	0	0	1	0	0	0	2	5	1	14	50	82	67	47	35	51	26	47	51	56	13	24	81	21	36	28	16	26	24	15	5	5	13	1	1	20	9	2	5	2	7	889									
XINGU	0	0	0	0	0	0	0	1	0	0	0	3	5	13	30	20	46	89	57	23	21	21	16	17	14	19	37	8	12	11	13	8	4	11	14	12	17	21	83	49	52	39	55	841										
YANOMAMI	0	0	1	0	0	2	0	1	12	15	19	17	30	25	42	27	29	53	59	52	71	80	47	56	28	5	63	80	82	96	37	41	31	64	29	24	11	34	6	8	26	94	109	37	1.543									
Total geral	5	5	14	23	49	104	135	194	376	562	1.288	1.279	1.655	2.192	2.260	2.586	1.989	2.015	1.979	1.670	1.715	1.591	1.751	1.733	1.515	1.027	989	1.058	826	875	744	883	579	623	537	473	699	596	478	655	639	840	581	778	42.565									

Fonte: SESAI/MS. Dados atualizados em 16/04/2022, sujeitos a revisões.

ANEXO 2. Distribuição dos casos de covid-19 em indígenas assistidos pelo SASISUS, por DSEI e semana epidemiológica de sintomas, SE 1 a SE 52 de 2021

Dsei	SE																																																				Total geral	
	1	2	3	4	5	6	7	8	9	10	11	12	13	14	15	16	17	18	19	20	21	22	23	24	25	26	27	28	29	30	31	32	33	34	35	36	37	38	39	40	41	42	43	44	45	46	47	48	49	50	51	52		
ALTAMIRA	62	32	18	1	15	21	210	9	8	0	0	0	12	0	1	1	0	1	2	3	0	0	0	0	0	7	8	19	20	25	14	2	1	0	0	14	32	29	68	19	55	41	0	4	5	28	15	17	17	5	1	3	845	
ALTO RIO JURUÁ	0	1	3	4	12	5	4	4	6	1	3	0	0	1	4	5	7	3	8	4	1	3	0	0	0	0	1	0	1	3	0	0	0	0	2	0	0	0	0	0	0	0	0	1	12	0	0	0	0	0	0	99		
ALTO RIO NEGRO	36	27	24	17	9	9	6	8	3	6	5	4	3	7	8	3	2	3	1	1	0	5	1	0	2	1	8	0	3	1	1	0	0	0	1	0	0	0	0	0	0	0	0	2	1	0	0	0	0	0	217			
ALTO RIO PURUS	3	3	10	9	6	2	4	4	3	1	0	2	0	0	1	1	1	0	2	1	2	0	0	0	0	0	0	0	0	1	0	0	0	1	2	4	1	0	0	0	0	0	0	0	0	0	1	0	0	1	2	68		
ALTO RIO SOLIMÕES	17	27	32	18	22	17	15	8	12	14	12	24	21	13	2	2	5	7	9	9	4	1	0	0	2	4	3	8	2	1	3	2	3	1	2	4	21	7	2	1	6	5	6	6	10	15	15	3	5	9	0	437		
ALAGOAS E SERGIPE	12	7	22	11	5	7	9	11	9	2	7	2	1	0	1	2	7	14	6	17	19	30	38	41	15	19	7	1	4	2	2	4	2	2	0	0	2	0	0	0	0	0	0	1	1	0	0	0	0	1	3	4	350	
AMAPÁ E NORTE DO PARÁ	8	7	3	1	2	1	0	1	0	0	2	1	1	1	1	0	0	0	2	11	6	14	10	6	9	11	13	30	12	11	15	41	21	14	2	3	3	4	2	4	37	59	65	43	24	9	5	4	6	5	17	44	591	
ARAGUAIA	4	12	0	0	1	2	0	0	0	0	0	0	0	0	0	0	1	0	0	0	1	1	0	0	1	9	0	0	0	0	0	0	0	1	1	0	3	3	0	0	0	0	0	0	0	0	0	0	0	13	53			
BAHIA	21	14	5	12	9	16	30	23	10	25	18	9	3	4	9	5	8	7	19	16	27	30	17	30	16	11	27	24	5	3	4	6	4	12	11	16	17	19	25	15	18	23	17	18	27	41	26	8	8	4	0	16	788	
CEARÁ	19	12	11	15	25	22	29	41	44	25	27	16	11	23	12	21	22	50	72	43	38	28	31	9	12	5	37	44	58	12	19	12	2	26	16	4	0	1	0	4	1	3	5	5	2	3	4	3	1	0	2	13	940	
CUIABÁ	8	4	0	0	0	0	0	0	2	2	0	0	2	0	0	1	19	11	2	5	2	4	2	0	2	2	0	0	0	0	0	0	1	1	0	4	49	10	0	0	1	2	0	0	1	0	0	0	0	0	0	137		
GUAMÁ-TOCANTINS	4	6	3	13	4	3	5	4	4	1	2	3	1	0	3	0	5	1	0	0	0	0	0	0	0	1	9	2	0	4	0	12	0	0	0	0	0	0	0	0	0	0	3	5	1	0	9	1	0	108				
INTERIOR SUL	20	23	18	23	57	35	66	69	57	35	21	16	20	9	9	8	34	14	21	29	39	14	22	18	12	21	12	11	9	10	2	11	9	42	39	51	80	52	68	45	58	59	44	53	28	20	15	11	10	4	2	6	1.461	
KAIAPÓ DO MATO GROSSO	4	12	13	0	5	8	5	26	77	46	31	12	14	30	30	8	11	6	9	5	5	7	5	6	2	3	2	3	8	0	4	0	0	1	4	13	0	1	0	0	0	1	10	20	7	18	14	17	7	6	27	18	561	
KAIAPÓ DO PARÁ	1	4	4	1	0	0	0	2	3	0	0	0	3	4	8	1	4	2	1	2	8	3	0	1	0	3	1	0	0	1	0	1	2	1	2	2	0	0	0	0	0	0	0	0	1	1	2	0	1	1	0	71		
LESTE DE RORAIMA	47	186	35	70	33	47	30	16	55	27	9	7	7	13	25	24	15	9	6	2	4	14	10	13	7	11	21	10	22	19	16	9	12	9	23	23	13	5	6	7	9	4	6	7	3	1	0	7	2	0	3	5	964	
LITORAL SUL	36	58	34	16	27	32	18	10	7	14	13	5	6	3	21	11	23	7	16	29	27	25	31	10	5	3	15	4	4	0	11	8	5	6	9	23	48	98	43	54	30	66	51	16	22	22	7	2	4	1	0	1.040		
MANAUS	71	36	35	26	17	39	17	0	8	9	0	2	10	4	1	0	2	1	5	0	1	0	2	1	2	4	5	5	2	3	5	7	5	0	0	1	0	0	2	2	1	0	0	6	2	10	17	2	0	0	368			
MARANHÃO	2	2	0	1	0	2	3	3	4	3	7	2	2	9	3	8	5	1	2	2	0	0	0	3	0	0	6	14	11	8	14	2	1	2	1	5	1	3	11	3	5	3	0	2	6	16	9	12	2	2	0	5	208	
MATO GROSSO DO SUL	49	50	35	27	39	15	11	16	21	23	13	8	5	10	6	7	4	23	15	24	23	14	6	15	10	8	7	11	2	6	6	3	1	8	13	20	14	16	24	16	14	52	88	128	111	82	54	32	4	0	3	5	1.197	
MÉDIO RIO PURUS	3	4	2	0	1	4	3	0	3	8	13	7	0	0	8	1	6	0	0	2	0	0	3	1	0	0	1	0	0	0	0	0	0	2	0	0	1	1	0	0	1	0	0	0	0	0	0	0	0	0	0	0	0	75
MÉDIO RIO SOLIMÕES E AFLUENTES	8	18	4	2	0	1	2	1	3	2	2	1	1	0	0	1	1	6	5	3	0	0	0	0	2	10	1	0	0	0	0	1	0	0	1	0	0	0	0	0	2	30	5	4	0	0	0	1	0	0	0	0	0	118
MINAS GERAIS E ESPÍRITO SANTO	28	36	44	37	36	27	24	16	11	10	6	23	26	13	26	9	8	6	9	8	5	6	17	17	29	23	41	14	7	15	15	5	14	6	7	21	41	36	29	23	12	11	7	4	8	8	15	12	25	12	13	21	922	
PARINTINS	9	18	13	4	3	3	4	3	3	2	1	1	2	0	0	0	0	0	0	0	1	2	2	1	0	2	0	0	0	0	0	0	0	0	0	0	0	0	0	0	0	0	0	0	0	0	0	3	1	0	1	81		
PERNAMBUCO	25	38	27	12	5	3	3	5	3	1	3	7	5	5	7	13	16	24	30	15	9	10	16	21	5	6	11	1	7	7	6	2	0	1	2	4	7	8	2	2	0	3	10	11	19	11	5	5	17	51	13	10	529	
PORTO VELHO	53	43	31	18	10	53	21	18	21	6	13	43	20	19	7	5	9	15	30	36	0	3	2	0	1	4	0	1	3	2	2	3	0	0	0	0	0	1	0	1	3	0	0	1	1	2	6	9	2	9	2	5	534	
POTIGUARA	6	8	11	5	10	5	2	3	16	1	23	54	3	4	2	9	6	7	14	12	5	3	5	3	3	1	3	3	4	3	3	6	2	1	12	1	2	1	3	0	5	1	3	1	0	0	1	3	6	4	0	7	296	
RIO TAPAJÓS	0	0	0	1	10	18	38	20	19	21	24	4	1	2	15	13	4	3	4	10	3	3	8	5	27	9	5	3	3	6	5	7	11	7	1	0	0	10	2	0	0	0	0	2	6	6	16	13	11	1	1	378		
TOCANTINS	46	30	11	5	1	0	0	1	2	3	6	6	5	2	0	4	2	1	5	2	0	1	1	0	1	9	0	0	2	2	9	2	0	2	0	0	1	0	0	3	0	1	0	1	0	6	7	14	7	0	1	1	203	
VALE DO JAVARI	15	4	5	0	0	2	1	0	0	0	0	1	0	0	0	1	0	2	2	4	2	3	3	0	0	5	2	0	0	0	0	0	0	0	0	20	2	0	2	2	0	0	0	4	2	0	1	7	0	0	93			
VILHENA	79	32	21	23	19	12	7	14	34	18	14	8	9	15	10	6	1	0	3	24	15	5	4	3	0	1	0	0	1	8	5	2	0	0	0	1	5	3	0	1	51	38	12	10	13	7	13	0	0	1	0	1	549	
XAVANTE	5	7	1	4	4	5	3	3	1	7	4	4	1	0	1	9	6	4	1	3	7	10	6	18	4	0	5	0	0	0	21	0	3	1	4	2	1	0	2	0	0	0	0	0	1	0	0	0	0	1	4	163		
XINGU	46	57	35	7	28	10	13	7	0	18	42	14	3	6	10	49	50	42	38	111	62	22	14	7	1	4	9	2	12	2	0	0	5	3	0	3	0	0	0	0	0	0	0	0	0	0	3	8	2	20	28	793		
YANOMAMI	61	60	80	52	38	38	27	35	15	17	31	4	7	4	1	2	0	0	1	4	2	1	49	24	4	3	0	2	3	1	0	1	6	4	0	2	0	1	0	0	1	2	2	4										

ANEXO 3. Distribuição dos óbitos por covid-19 em indígenas assistidos pelo SASISUS, por DSEI e semana epidemiológica do óbito, SE 12 a SE 53 de 2020

Dsei	SE 12	SE 15	SE 16	SE 17	SE 18	SE 19	SE 20	SE 21	SE 22	SE 23	SE 24	SE 25	SE 26	SE 27	SE 28	SE 29	SE 30	SE 31	SE 32	SE 33	SE 34	SE 35	SE 36	SE 37	SE 38	SE 39	SE 40	SE 41	SE 42	SE 43	SE 44	SE 45	SE 46	SE 47	SE 48	SE 49	SE 50	SE 51	SE 52	SE 53	Total geral		
ALAGOAS E SERGIPE	0	0	0	0	0	0	0	0	1	0	0	1	0	0	0	0	0	1	0	0	1	0	0	0	0	0	0	0	0	0	0	0	0	0	0	0	0	1	0	0	0	5	
ALTAMIRA	0	0	0	0	0	0	0	0	0	0	0	0	0	0	0	0	0	0	0	0	0	0	1	0	0	0	0	0	0	0	0	0	0	0	0	0	0	0	0	1	0	2	
ALTO RIO JURUÁ	0	0	0	0	0	0	0	0	0	0	0	1	1	2	2	0	1	0	1	0	1	0	0	0	0	0	0	1	0	0	0	0	0	0	0	0	0	0	0	0	0	0	10
ALTO RIO NEGRO	0	0	0	0	0	1	1	1	2	1	3	0	1	0	1	0	0	0	0	0	0	1	0	0	0	0	0	0	0	0	0	0	0	0	0	0	0	0	0	1	0	13	
ALTO RIO PURUS	0	0	0	0	0	0	0	0	1	1	0	1	1	0	0	1	0	0	0	0	0	0	0	0	0	0	0	0	0	0	0	0	0	0	0	0	0	0	0	0	0	5	
ALTO RIO SOLIMÕES	0	2	0	0	5	5	2	8	3	1	0	0	1	1	2	0	2	0	2	0	1	1	0	0	0	0	0	0	0	0	0	0	0	0	1	0	0	0	0	0	37		
AMAPÁ E NORTE DO PARÁ	0	0	0	0	0	0	0	0	0	0	1	2	0	1	0	0	0	0	0	0	0	0	0	0	0	0	0	0	0	0	0	0	0	0	0	0	0	1	0	0	5		
ARAGUAIA	0	0	0	0	0	0	0	0	0	0	0	0	0	0	1	0	1	1	1	1	0	1	0	0	0	0	1	0	0	0	0	0	0	0	0	0	0	0	0	0	7		
BAHIA	0	0	0	0	0	0	0	1	0	0	0	0	0	0	1	0	0	1	1	1	1	0	0	1	0	0	0	0	0	0	0	0	0	0	0	1	0	1	0	0	9		
CEARÁ	0	0	0	0	1	0	4	0	2	0	0	0	1	0	0	0	0	0	0	0	0	1	0	0	0	0	0	0	0	0	0	0	0	1	0	0	0	0	0	0	11		
CUIABÁ	0	0	0	0	0	0	0	0	0	0	0	0	1	3	2	4	0	4	4	2	0	0	1	1	1	0	0	0	0	0	0	0	0	0	0	0	0	0	1	0	24		
GUAMÁ-TOCANTINS	1	0	0	0	0	1	0	4	4	1	0	1	1	2	2	0	0	0	0	0	0	0	0	0	0	0	0	0	0	0	0	0	0	0	0	0	0	0	0	0	17		
INTERIOR SUL	0	0	0	0	0	0	0	0	0	1	1	3	1	1	1	1	3	1	2	2	1	2	2	1	2	0	3	0	0	0	1	0	0	1	0	2	2	1	0	1	36		
KAIAPÓ DO MATO GROSSO	0	0	0	0	0	0	0	0	0	0	0	0	0	0	0	1	0	0	1	0	0	0	0	1	0	0	0	0	0	0	0	0	0	0	0	0	0	1	0	0	5		
KAIAPÓ DO PARÁ	0	0	0	0	0	0	0	0	2	1	2	2	0	0	1	0	0	0	0	1	0	0	0	0	0	0	0	0	0	0	0	0	0	0	0	0	0	0	0	0	9		
LESTE DE RORAIMA	0	0	0	0	1	0	1	4	6	9	10	6	7	5	4	1	6	0	0	0	0	0	0	0	0	1	0	1	0	0	0	0	0	1	0	0	0	0	0	1	65		
LITORAL SUL	0	0	0	0	0	0	0	0	1	0	0	0	0	0	0	0	2	0	0	0	0	0	1	1	0	1	0	0	0	0	0	0	0	0	0	0	0	0	0	1	12		
MANAUS	0	0	0	0	1	1	1	2	2	0	1	1	3	0	0	0	0	0	1	0	0	1	0	0	1	0	0	0	0	0	0	0	0	0	0	0	0	0	1	0	16		
MARANHÃO	0	0	0	0	2	0	0	1	2	1	4	1	3	6	3	0	1	1	0	1	0	0	0	0	0	0	0	0	0	0	0	0	0	0	1	0	0	0	0	0	27		
MATO GROSSO DO SUL	0	0	0	0	0	0	0	0	0	0	1	1	0	1	2	5	9	8	10	4	3	8	3	2	2	2	1	3	1	3	1	1	1	0	0	1	0	1	4	78			
MÉDIO RIO PURUS	0	0	0	0	0	0	0	0	0	0	0	0	1	0	0	0	0	0	1	0	1	1	0	0	0	0	0	0	0	0	0	0	0	0	0	0	0	1	0	5			
MÉDIO RIO SOLIMÕES E AFLUENTES	0	0	0	0	0	1	3	1	1	1	0	1	0	0	0	0	0	0	0	0	0	0	0	0	0	0	0	0	0	0	0	0	0	0	0	0	1	1	0	10			
MINAS GERAIS E ESPÍRITO SANTO	0	0	0	0	0	0	0	0	0	0	0	0	0	0	0	0	0	1	0	0	0	0	0	0	0	0	0	0	0	0	0	0	0	0	0	0	0	1	0	2			
PARINTINS	0	0	1	0	0	0	0	0	0	0	0	0	1	0	1	1	0	0	0	1	0	0	0	0	0	0	0	0	0	0	0	0	0	0	0	0	0	0	0	0	10		
PERNAMBUCO	0	0	0	1	1	0	3	0	0	0	2	1	0	0	0	0	0	0	0	0	0	0	0	0	0	0	0	0	0	0	0	0	0	0	0	0	0	0	0	0	8		
PORTO VELHO	0	0	0	0	0	0	0	0	1	1	0	1	0	0	0	0	1	0	1	1	0	0	1	0	0	0	0	0	0	0	0	0	0	0	0	0	0	0	0	0	7		
POTIGUARA	0	0	0	0	0	0	0	0	0	0	0	0	0	0	0	1	0	0	1	0	1	1	0	0	0	0	0	0	0	0	0	0	0	0	0	0	0	0	0	0	4		
RIO TAPAJÓS	0	0	0	0	0	0	1	1	6	1	1	1	0	0	1	2	0	2	0	0	0	0	0	0	0	0	0	0	0	0	0	0	0	0	0	0	0	0	0	0	17		
TOCANTINS	0	0	0	0	0	0	0	0	0	0	0	0	0	0	1	3	3	0	0	0	1	0	0	0	0	0	0	0	0	0	0	0	0	0	0	0	0	1	0	10			
VALE DO JAVARI	0	0	0	0	0	0	0	0	0	0	0	0	0	0	1	0	0	1	0	0	0	0	0	0	0	0	0	0	0	0	0	0	0	0	0	0	0	0	0	0	2		
VILHENA	0	0	0	0	0	0	0	0	0	0	0	0	0	0	1	2	4	2	0	1	2	1	1	0	0	0	1	0	0	0	0	0	0	0	0	0	0	0	0	0	15		
XAVANTE	0	0	0	0	0	1	0	0	0	0	3	13	5	5	3	2	2	2	0	1	1	3	0	4	0	0	0	0	0	0	0	0	0	1	0	1	1	0	0	48			
XINGU	0	0	0	0	0	0	0	0	0	1	0	0	1	2	1	2	2	1	1	0	1	0	0	0	1	0	0	0	0	0	0	0	0	0	0	0	0	1	0	0	15		
YANOMAMI	0	1	0	0	0	0	0	1	1	1	1	0	0	0	0	0	0	0	0	0	0	3	0	0	0	0	0	0	0	0	0	0	0	0	0	2	0	0	0	0	12		
Total geral	1	3	1	1	7	11	13	21	26	26	23	33	33	30	35	28	26	34	30	22	18	16	21	7	14	4	8	3	8	4	3	5	5	5	5	6	7	2	6	7	559		

Fonte: SESAI/MS. Dados atualizados em 16/04/2022, sujeitos a revisões.

ANEXO 5. Distribuição de casos e óbitos confirmados de covid-19, taxa de incidência e de mortalidade por faixa etária, da população indígena atendida pelo SASISUS, SE 10 a 53 de 2020

Grupo etário	Casos			Taxa de incidência (100.000 hab.)			Óbitos			Taxa de mortalidade (100.000 hab.)		
	Fem	Mas	Total	Fem	Mas	Total	Fem	Mas	Total	Fem	Mas	Total
<1	352	421	773	3999,5	4717,6	4361,1	6	10	16	68,2	112,1	90,3
1-9	2653	2551	5204	2864,6	2670,5	2766,0	4	0	4	4,3	0,0	2,1
10-19	3866	3080	6946	4267,1	3318,5	3787,1	3	3	6	3,3	3,2	3,3
20-29	4360	3293	7653	6584,0	5124,2	5865,0	6	7	13	9,1	10,9	10,0
30-39	3900	3372	7272	8543,8	7285,9	7910,5	9	8	17	19,7	17,3	18,5
40-49	2835	2822	5657	9755,3	8971,3	9347,8	11	21	32	37,9	66,8	52,9
50-59	1798	1923	3721	10029,6	9773,3	9895,5	30	49	79	167,3	249,0	210,1
60-69	1145	1264	2409	10755,2	10821,9	10790,1	31	66	97	291,2	565,1	434,5
70-79	859	841	1700	11759,1	12468,5	12099,6	36	75	111	492,8	1111,9	790,0
≥80	577	653	1230	11600,3	13782,2	12664,7	60	124	184	1206,3	2617,1	1894,6
Total	22345	20220	42565	5977,9	5291,8	5631,1	196	363	559	52,4	95,0	74,0

Fonte: SESAI/MS. Dados atualizados em 16/04/2022, sujeitos a revisões.

ANEXO 6. Distribuição de casos e óbitos confirmados de covid-19, taxa de incidência e de mortalidade por faixa etária, da população indígena atendida pelo SASISUS, SE 1 a 52 de 2021

Grupo etário	Casos			Taxa de incidência (100.000 hab.)			Óbitos			Taxa de mortalidade (100.000 hab.)		
	Fem	Mas	Total	Fem	Mas	Total	Fem	Mas	Total	Fem	Mas	Total
<1	173	246	419	1965,7	2756,6	2363,9	2	9	11	22,7	100,9	62,1
1-9	1094	1117	2211	1181,2	1169,3	1175,2	10	4	14	10,8	4,2	7,4
10-19	1638	1221	2859	1807,9	1315,6	1558,8	1	3	4	1,1	3,2	2,2
20-29	1784	1326	3110	2694,0	2063,4	2383,4	2	3	5	3,0	4,7	3,8
30-39	1476	1218	2694	3233,5	2631,7	2930,6	16	12	28	35,1	25,9	30,5
40-49	987	923	1910	3396,3	2934,3	3156,1	10	13	23	34,4	41,3	38,0
50-59	609	547	1156	3397,1	2780,0	3074,2	18	19	37	100,4	96,6	98,4
60-69	344	328	672	3231,3	2808,2	3009,9	26	29	55	244,2	248,3	246,3
70-79	241	233	474	3299,1	3454,4	3373,7	25	28	53	342,2	415,1	377,2
≥80	149	180	329	2995,6	3799,1	3387,6	31	50	81	623,2	1055,3	834,0
Total	8495	7339	15834	2272,6	1920,7	2094,7	141	170	311	37,7	44,5	41,1

Fonte: SESAI/MS. Dados atualizados em 16/04/2022, sujeitos a revisões.