

INFORME EPIDEMIOLÓGICO

Doença por Coronavírus (covid-19) em populações indígenas

Semana Epidemiológica (SE) 37 (12/09/2021 a 18/09/2021)

SUMÁRIO

Apresentação	01
Situação epidemiológica da covid-19 na população indígena(SASISUS)	01
Distribuição de incidência	10
Distribuição de casos e óbitos	13

O Ministério da Saúde, por meio da Secretaria Especial de Saúde Indígena (SESAI), divulga, semanalmente, um Informe Epidemiológico visando, não apenas apresentar os números disponíveis sobre a covid-19 na população indígena atendida pelo Subsistema de Atenção à Saúde Indígena (SASISUS), mas também propiciar uma interpretação da situação epidemiológica por Distrito Sanitário Especial Indígena (DSEI).

Este informe foi elaborado em cooperação com a Organização Pan-Americana da Saúde (OPAS/OMS) e passa a apresentar informações sobre o padrão de casos com maior detalhamento.

A divulgação dos dados epidemiológicos sobre a covid-19 em indígenas atendidos pelo SASISUS ocorre diariamente por meio do site saudeindigena.saude.gov.br/corona.

No Subsistema de Atenção à Saúde Indígena, desde a primeira notificação ocorrida no dia 13 de março de 2020 (SE 11/2020) até o dia 18 de setembro de 2021 (SE 37/2021), a SESAI notificou em todos os 34 Distritos Sanitários Especiais Indígenas 130.760 registros de covid-19, sendo destes, 53.251 (40,7%) confirmados, 75.262

(57,6%) descartados, 1.790 (1,4%) excluídos e 457 (0,3%) suspeitos. Dentre os casos confirmados, 808 (1,5%) evoluíram para óbito por covid-19. A taxa de incidência e de mortalidade acumulada para este período é de 7.044,7 por 100.000 habitantes e 106,9 por 100.000 habitantes, respectivamente.

As primeiras doses para vacinação contra a covid-19 chegaram nas áreas indígenas no dia 19 de janeiro de 2021. A população alvo, indígenas com 18 anos ou mais atendida pelo SASISUS, é estimada em mais de 410 mil indígenas e 20 mil profissionais de saúde indígena. Até o dia 21 de setembro de 2021, 88% dos indígenas de 18 anos ou mais receberam a primeira dose, e o DSEI Minas Gerais e Espírito Santo se destaca com a maior proporção de imunizados na primeira dose (100%), seguido do DSEI Pernambuco (99%). Em relação à segunda dose, 81% dos indígenas receberam a segunda dose e os DSEI Pernambuco apresentou a maior proporção (98%), seguido pelo DSEI Litoral Sul e o DSEI Minas Gerais e Espírito Santo (95%, cada) (Tabela 1).

Situação epidemiológica de 2021

Entre as Semanas Epidemiológicas 1 a 37 de 2021, foram notificados no Subsistema de Atenção à Saúde Indígena 32.233 casos, dos quais, 10.839 (33,7%) confirmados, 20.054 (62,2%) descartados, 932 (2,9%) excluídos e 408 (1,3%) suspeitos.

Considerando os casos confirmados, 10.412 (96,1%) foram por critério laboratorial e 427 (4,0%) por clínico-epidemiológico (Figura 3ª). Do total de casos confirmados, 250 (2,3%) evoluíram para óbito por covid-19 (Figura 3B).

O número de reprodução (R_e) indica a transmissibilidade da doença e pode ser explicado como o número de casos secundários gerados por um caso primário. Valores de R_e maiores que 1 indicam que há transmissão ativa e que novos casos ainda estão ocorrendo, enquanto valores de R_e menores que 1 indicam a redução da incidência da doença. O R_e foi

calculado apenas para os DSEI com casos ativos confirmados nos últimos 30 dias (DSEI Amapá e Norte do Pará, Rio Tapajós, Interior Sul e Minas Gerais e Espírito Santo) e, considerando as diferentes curvas de incidência no conjunto dos DSEI, não é possível estimar o número de transmissão global. (Tabela 1).

Figura 1 – Distribuição dos casos confirmados de covid-19 em indígenas assistidos pelo SASISUS, notificados pelos DSEI até a SE 37 de 2021.

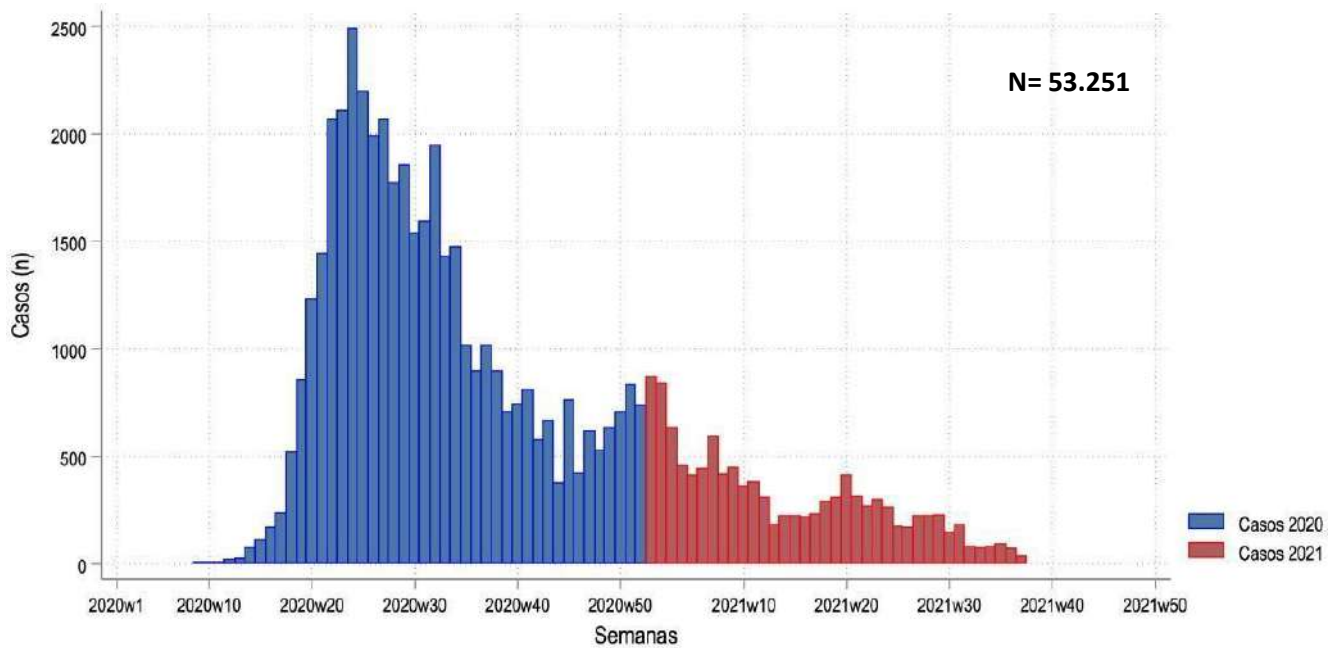

Fonte: SESAI/MS. Dados atualizados em 18/09/2021, sujeitos a revisões.

Figura 2 – Distribuição dos óbitos de covid-19 em indígenas assistidos pelo SASISUS, notificados pelos DSEI até a SE 37 de 2021.

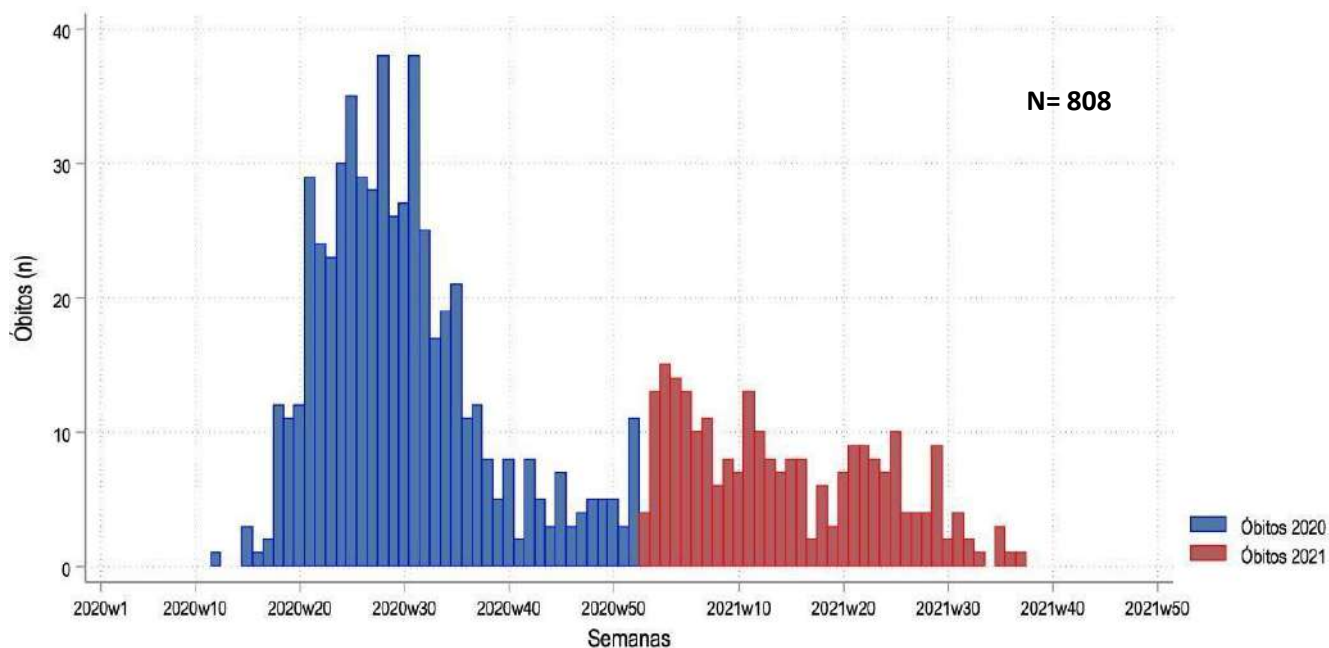

Fonte: SESAI/MS. Dados atualizados em 18/09/2021, sujeitos a revisões.

Observa-se na figura 3 (B) a distribuição de óbitos confirmados por semana epidemiológica (SE). As sete primeiras semanas epidemiológicas de 2021 (SE 1 a 10) acumulam 103 óbitos (41,2%) do total acumulado no ano de 2021, com destaque nas SE 2 e 4 (17 e 16 óbitos, respectivamente). A partir da semana epidemiológica 28, observa-se uma redução na distribuição dos óbitos confirmados. As quatro últimas semanas epidemiológicas, da SE 34 a SE 37 de 2021, concentram 5 óbitos (2,0%) confirmados. Sendo que, na SE 34, não houve nenhum óbito reportado.

Figura 3 – Distribuição dos casos (A) e óbitos (B) por covid-19 em indígenas atendidos pelo SASISUS, por semana epidemiológica do óbito, SE 1 a SE 37 de 2021.

A

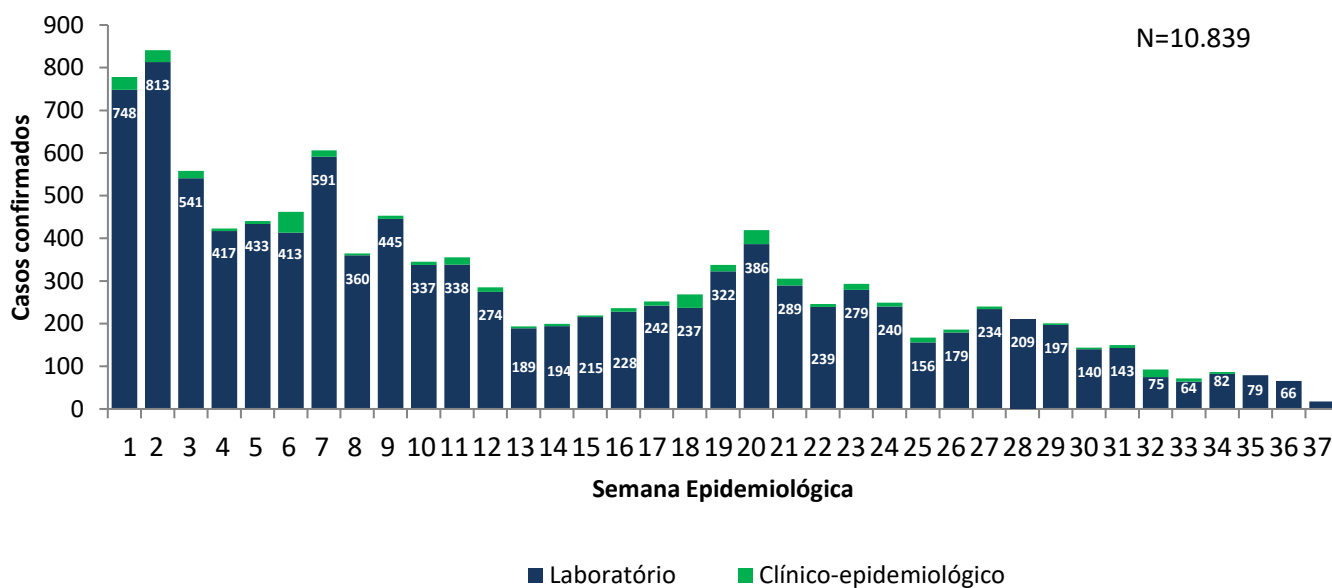

B

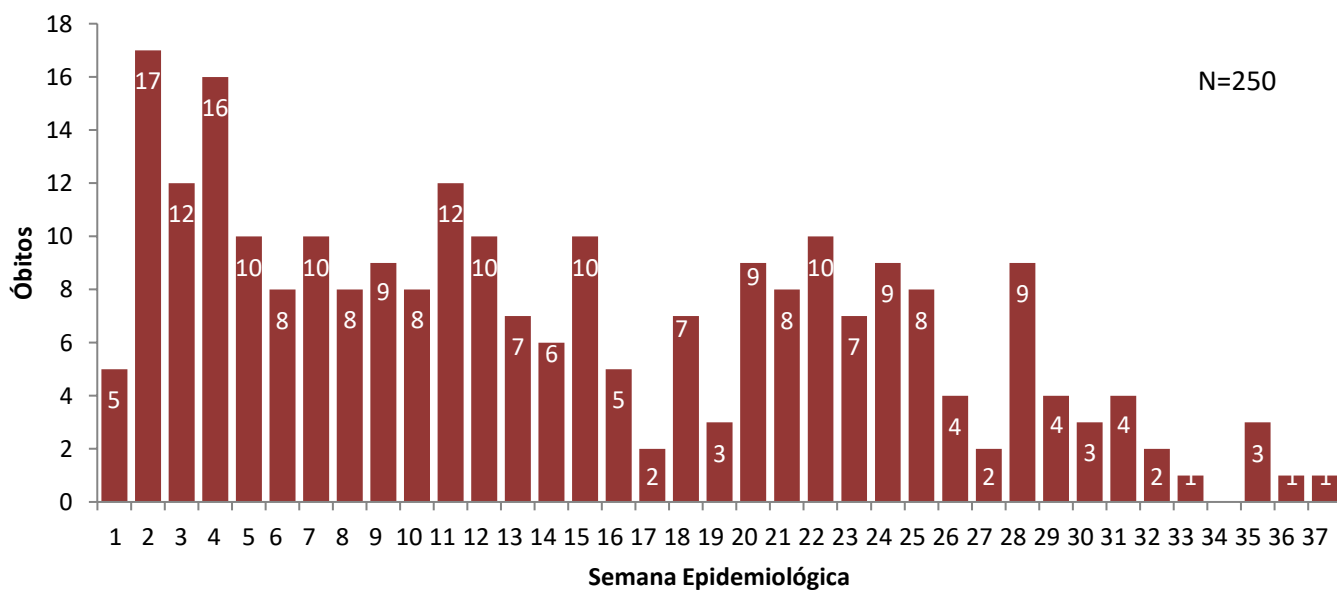

Fonte: SESAI/MS. Dados atualizados em 18/09/2021, sujeitos a revisões.

Quanto à classificação das infecções respiratórias, segundo o novo Guia de Vigilância Epidemiológica da SVS/MS e, após reclassificação dos casos, dos 53.251 casos confirmados, 29.814 (56,0%) são Síndrome Gripal com sintomas leves ou moderados; 6.227 (11,7%), casos de Síndrome Gripal que apresentaram sinais de gravidade (SRAG) (Figura 4); 9.858 (18,5%), assintomáticos; e 7.519 (14,1%) não atendiam à definição de casos de Síndrome Gripal ou Síndrome Respiratória Aguda Grave. Os sinais e sintomas mais comuns foram tosse (n= 29.416/55,2%), febre (n= 27.244/51,2%) e dor de garganta (n= 20.004/37,6%).

Figura 4. Distribuição dos casos de SG e SRAG confirmados por covid-19 em indígenas atendidos pelo SASISUS, segundo Semana Epidemiológica de Notificação, até a SE 37 de 2021.

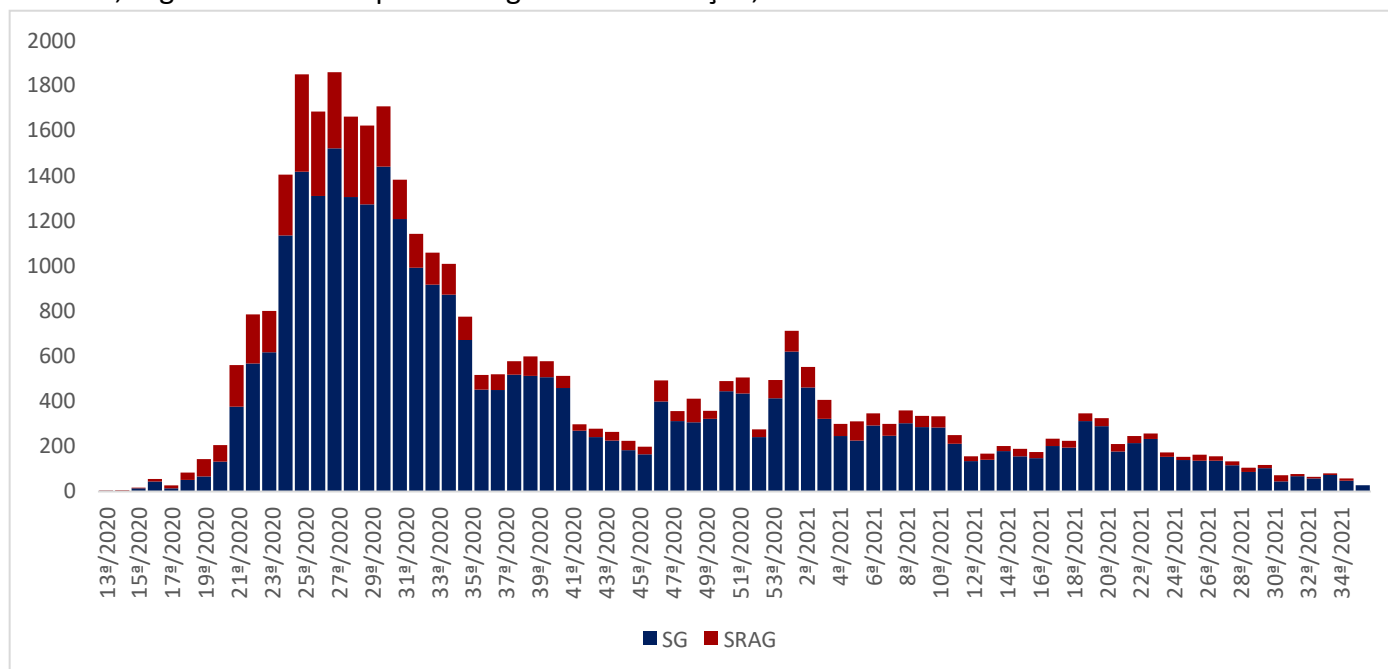

Fonte: SESAI/MS. Dados atualizados em 18/09/2021, sujeitos a revisões.

Para o ano de 2021, até a SE 37, a taxa de incidência da covid-19 na população indígena assistida pelo SASISUS foi de 1.433,9 por 100.000 habitantes. As maiores taxas de incidência foram observadas nos DSEI Altamira (10.956,8 por 100.000 habitantes), Xingu (9.056,0 por 100.000 habitantes) e Kaiapó do Mato Grosso (8.238,1 por 100.000 habitantes) (Tabela 1).

A taxa de mortalidade entre os DSEI foi de 33,1 por 100.000 habitantes. Os DSEI que apresentaram as maiores taxas de mortalidade foram Vilhena (84,8 por 100.000 habitantes), Leste Roraima (69,7 por 100.000 habitantes), e Cuiabá (67,6 por 100.000 habitantes). Quinze DSEI apresentaram letalidade maior que a média geral de todos os DSEI (2,3%), sendo os DSEI Parintins (9,3%), Xavante (7,3%), e Cuiabá (7,2%), os que apresentaram maior letalidade (Tabela 1).

Até o dia 21 de setembro de 2021, todos os DSEI vacinaram em conjunto 88% da população alvo com a primeira dose e 81% da população alvo com a segunda dose da vacina contra a covid-19. Os DSEI com maior proporção de imunizados com a primeira dose são Minas Gerais e Espírito Santo (100%), Pernambuco (99%) e Litoral Sul (98%). Os DSEI com maior parcela da população alvo imunizada com a segunda dose são Pernambuco (98%), Litoral Sul (95%), e Minas Gerais e Espírito Santo (95%) (Tabela 1).

Tabela 1. Incidência, mortalidade, letalidade e cobertura vacinal em indígenas assistidos pelo SASISUS, por DSEI, SE 1 a SE 37 de 2021.

DSEI	Casos confirmados acumulados	Óbitos acumulados	Incidência acumulada por 100.000 hab.	Mortalidade por 100.000 hab.	Letalidade (%)	Re	Imunizados com 1ª dose (%)	Imunizados com 2ª dose (%)
Região Norte	4.761	121	1.251,5	31,8	2,5		-	-
Altamira	489	0	10.956,8	0,0	0,0	-	96	89
Alto Rio Juruá	84	1	461,7	5,5	1,2	-	71	53
Alto Rio Negro	210	12	730,0	41,7	5,7	-	87	78
Alto Rio Purus	62	3	488,3	23,6	4,8	-	86	71
Alto Rio Solimões	301	15	423,5	21,1	5,0	-	82	72
Amapá e Norte do Pará	227	2	1.739,7	15,3	0,9	2,57	90	82
Guamá-Tocantins	81	2	463,4	11,4	2,5	-	89	81
Kaiapó do Pará	56	1	902,8	16,1	1,8	-	60	33
Leste de Roraima	778	37	1.464,8	69,7	4,8	-	87	70
Manaus	319	9	1.013,4	28,6	2,8	-	85	80
Médio Rio Purus	72	2	922,7	25,6	2,8	-	76	71
Médio Rio Solimões e Afluentes	69	1	305,9	4,4	1,4	-	91	81
Parintins	75	7	451,3	42,1	9,3	-	93	85
Porto Velho	482	6	4.490,8	55,9	1,2	-	91	86
Rio Tapajós	308	6	2.310,2	45,0	1,9	1,36	48	39
Tocantins	143	1	1.133,3	7,9	0,7	-	89	78
Vale do Javari	48	1	760,9	15,9	2,1	-	78	71
Vilhena	394	5	6.680,2	84,8	1,3	-	90	87
Yanomami	563	10	2.008,1	35,7	1,8	-	84	67
Região Centro-Oeste	1.946	47	1.530,0	37,0	2,4	-	-	-
Araguaia	35	0	597,8	0,0	0,0	-	65	54
Cuiabá	69	5	932,8	67,6	7,2	-	90	77
Kaiapó do Mato Grosso	411	0	8.238,1	0,0	0,0	-	82	50
Mato Grosso do Sul	549	26	697,7	33,0	4,7	-	87	83
Xavante	151	11	680,5	49,6	7,3	-	90	84
Xingu	731	5	9.056,0	61,9	0,7	-	90	77
Região Nordeste	2.201	38	1.339,0	23,1	1,7	-	-	-
Alagoas e Sergipe	330	4	2.643,6	32,0	1,2	-	96	94
Bahia	377	4	1.140,6	12,1	1,1	-	80	79
Ceará	859	13	3.185,5	48,2	1,5	-	95	93
Maranhão	115	6	304,1	15,9	5,2	-	94	87
Pernambuco	274	8	705,4	20,6	2,9	-	99	98
Potiguar	246	3	1.617,5	19,7	1,2	-	87	84
Regiões Sul e Sudeste	1.931	44	2.301,0	52,4	2,3		-	-
Interior Sul	793	24	1.895,6	57,4	3,0	3,18	96	91
Litoral Sul	519	10	2.071,7	39,9	1,9	-	98	95
Minas Gerais e Espírito Santo	619	10	3.634,1	58,7	1,6	1,23	100	95
Total	10.839	250	1.433,9	33,1	2,3	-	88	81

Fonte: SESAI/MS. Dados atualizados em 18/09/2021, sujeitos a revisões.

*Re médio dos últimos 30 dias.

Cálculo para os DSEI com caso nos últimos 30 dias.

A tabela 2 apresenta a distribuição dos casos notificados, por DSEI e por semana epidemiológica no ano de 2021. O DSEI Ceará apresenta o maior número de casos em 2021, registrando 859 casos (7,9%), seguido do DSEI Interior Sul com 793 casos (7,3%) e DSEI Leste de Roraima, com 778 casos (7,2%). Na SE 37 foram reportados 18 casos de covid-19 distribuídos em 5 DSEI: Araguaia, Interior Sul, Litoral Sul, Mato Grosso do Sul e Minas Gerais e Espírito Santo.

A tabela 3 apresenta a distribuição dos óbitos notificados por DSEI e por semana epidemiológica no ano de 2021. O DSEI com maior número de óbitos permanece sendo o DSEI Leste de Roraima com 37 óbitos (14,8%), seguido do DSEI Mato Grosso do Sul com 26 óbitos (10,4%) e Interior Sul, com 24 óbitos (9,6%). Foram registrados 5 óbitos (2,0%) nas últimas quatro semanas nos DSEI Cuiabá, Interior Sul e Vilhena. A SE 34 permanece sem óbitos notificados (tabela 3).

No ano de 2021, a SE 2 registrou o maior número de casos e óbitos – 840 casos (7,9%) e 17 óbitos (7,0%).

Espera-se uma atualização tanto do número de casos confirmados como de óbitos à medida em que os casos suspeitos sejam confirmados e novos registros sejam feitos.

Tabela 2. Distribuição dos casos de covid-19 em indígenas assistidos pelo SASISUS, por DSEI e semana epidemiológica de sintomas, SE 1 a SE 37 de 2021.

DSEI	1	2	3	4	5	6	7	8	9	10	11	12	13	14	15	16	17	18	19	20	21	22	23	24	25	26	27	28	29	30	31	32	33	34	35	36	37	Total	
ALAGOAS E SERGIPE	12	7	22	11	5	7	9	10	9	2	7	2	0	0	1	2	7	14	6	17	18	26	36	43	14	19	7	1	4	2	2	4	2	2	0	0	0	330	
ALTAMIRA	62	32	18	1	15	21	210	9	8	0	0	0	12	0	1	1	1	1	2	3	0	0	0	0	0	7	7	19	19	26	12	2	0	0	0	0	0	489	
ALTO RIO JURUÁ	0	1	3	4	12	5	4	4	6	1	3	0	0	1	4	5	7	3	8	4	1	3	0	0	0	0	1	0	1	3	0	0	0	0	0	0	0	84	
ALTO RIO NEGRO	36	27	23	17	9	9	9	6	8	3	6	5	4	3	7	7	4	2	3	1	0	0	5	1	0	2	1	8	0	3	0	1	0	0	0	0	0	210	
ALTO RIO PURUS	3	3	10	9	6	2	4	4	3	1	0	2	0	0	1	1	1	0	2	1	2	0	0	0	0	0	0	0	0	1	0	0	0	1	2	3	0	62	
ALTO RIO SOLIMÕES	16	23	31	17	21	17	15	8	12	14	12	24	21	13	2	2	5	7	9	9	4	0	0	0	2	3	3	5	0	1	2	0	2	1	0	0	0	301	
AMAPÁ E NORTE DO PARÁ	7	6	2	1	2	0	0	1	0	0	0	1	1	1	1	0	0	0	2	11	6	13	10	6	9	11	13	30	12	8	15	23	17	13	5	0	0	227	
ARAGUAIA	4	12	0	0	1	1	0	0	0	0	0	0	0	0	0	0	1	0	0	0	1	1	0	0	1	9	0	0	0	0	0	0	0	1	1	0	2	35	
BAHIA	15	11	5	15	10	16	26	21	7	24	20	9	2	4	8	3	5	6	11	9	24	27	10	27	13	5	15	15	5	1	2	0	1	3	1	1	0	377	
CEARÁ	18	12	11	16	25	22	29	41	44	26	27	16	12	23	12	21	21	48	73	42	38	27	28	9	12	5	38	44	63	11	18	12	2	3	9	1	0	859	
CUIABÁ	8	4	0	0	0	0	0	0	0	2	2	0	0	2	0	0	1	19	11	2	5	2	4	2	0	2	2	0	0	0	0	0	0	1	0	0	0	69	
GUAMÁ-TOCANTINS	4	6	3	13	4	3	5	4	4	1	3	1	0	3	0	5	1	0	0	0	0	0	0	0	0	2	8	1	0	4	0	6	0	0	0	0	0	81	
INTERIOR SUL	20	23	17	21	57	36	66	65	50	34	21	15	19	9	9	8	33	14	19	28	37	14	21	18	11	21	12	11	9	10	2	10	8	26	15	3	2	793	
KAIAPÓ DO MATO GROSSO	4	12	13	0	5	8	5	26	77	46	31	12	14	30	30	8	11	6	9	5	5	7	5	6	2	3	2	3	8	0	4	0	0	1	3	10	0	411	
KAIAPÓ DO PARÁ	1	2	3	0	0	0	0	0	2	3	0	0	0	3	4	8	1	4	2	1	2	8	3	0	1	0	3	1	0	0	1	0	1	2	0	0	0	56	
LESTE DE RORAIMA	43	180	32	69	29	47	31	16	54	27	9	7	6	12	25	23	14	9	5	2	5	14	10	12	7	11	20	10	22	17	10	0	0	0	0	0	0	778	
LITORAL SUL	33	56	34	13	25	32	16	8	7	14	12	4	5	3	21	10	23	7	13	30	26	24	29	10	6	3	15	3	4	0	1	3	2	5	6	13	3	519	
MANAUS	69	36	33	25	17	39	17	0	8	9	0	2	10	4	1	0	2	1	5	0	1	0	2	1	2	4	5	5	2	4	5	7	3	0	0	0	0	319	
MARANHÃO	1	2	0	1	0	2	3	3	4	3	7	2	2	9	3	8	6	2	2	2	0	1	0	1	0	0	5	12	11	6	14	0	0	0	0	3	0	115	
MATO GROSSO DO SUL	49	50	35	26	39	16	11	15	21	23	13	7	5	10	6	7	4	23	15	24	23	14	6	15	10	8	7	11	2	6	6	3	1	8	11	13	6	549	
MÉDIO RIO PURUS	3	4	2	0	1	4	3	0	3	8	13	7	0	0	8	1	6	0	0	2	0	0	3	1	0	0	1	0	0	0	0	0	0	2	0	0	0	0	72
MÉDIO RIO SOLIMÕES E AFLUENTES	8	17	4	2	0	1	2	1	3	2	2	1	1	0	0	1	1	6	5	2	0	0	0	0	0	10	0	0	0	0	0	0	0	0	0	0	0	0	69
MINAS GERAIS E ESPÍRITO SANTO	27	35	43	33	32	25	23	16	10	8	6	23	24	13	26	7	8	6	10	8	4	6	16	16	29	23	40	14	7	15	16	4	14	6	7	14	5	619	
PARINTINS	8	17	13	4	3	4	4	3	3	2	1	1	2	0	0	0	0	0	0	0	1	2	2	2	2	1	0	2	0	0	0	0	0	0	0	0	0	0	75
PERNAMBUCO	19	22	17	10	3	3	1	4	2	1	2	6	4	4	4	11	11	18	30	13	9	9	14	18	5	6	11	1	6	5	1	1	0	0	2	1	0	274	
PORTO VELHO	53	42	31	18	10	53	22	17	21	6	13	43	20	19	7	4	9	15	30	36	0	3	1	0	1	4	0	1	2	1	0	0	0	0	0	0	0	0	482
POTIGUARA	6	8	0	5	10	5	2	3	16	1	23	54	3	4	2	9	6	7	14	12	5	3	4	3	3	1	3	3	4	3	3	6	2	1	12	0	0	246	
RIO TAPAJÓS	0	0	0	1	10	18	38	20	19	21	24	4	1	2	15	13	4	3	4	10	3	3	8	5	27	9	4	3	3	6	5	7	10	7	1	0	0	308	
TOCANTINS	45	30	11	5	1	0	0	1	2	3	6	6	5	2	0	4	2	1	5	2	0	1	1	0	1	7	0	0	1	1	0	0	0	0	0	0	0	143	
VALE DO JAVARI	15	4	5	0	0	2	1	0	0	0	0	1	0	0	0	1	0	0	0	0	0	1	2	1	0	2	3	3	0	0	5	2	0	0	0	0	0	48	
VILHENA	79	32	21	23	19	12	7	14	34	18	14	8	9	15	10	6	1	0	3	24	15	5	4	3	0	1	0	0	1	8	5	2	0	0	0	1	0	394	
XAVANTE	5	8	1	4	4	5	3	3	1	7	4	4	1	0	0	9	6	4	1	3	7	10	6	18	4	0	5	0	0	0	21	0	2	1	4	0	0	151	
XINGU	45	57	35	7	27	10	13	7	0	18	42	14	3	6	10	49	50	42	37	112	62	22	14	7	1	4	9	2	13	2	0	0	5	3	0	3	0	731	
YANOMAMI	60	60	80	52	38	38	27	34	15	17	32	4	7	4	1	2	0	0	1	4	2	1	49	24	4	3	0	2	2	0	0	0	0	0	0	0	0	0	563
Total	778	841	558	423	440	462	606	364	453	345	355	285	193	199	219	236	252	268	337	419	305	246	293	249	167	186	240	210	201	144	150	93	72	87	79	66	18	10839	

Fonte: SESAI/MS. Dados atualizados em 18/09/2021, sujeitos a revisões.

Tabela 3. Distribuição dos óbitos por covid-19 em indígenas assistidos pelo SASISUS, por DSEI e semana epidemiológica do óbito, SE 1 a SE 37 de 2021.

DSEI	1	2	3	4	5	6	7	8	9	10	11	12	13	14	15	16	17	18	19	20	21	22	23	24	25	26	27	28	29	30	31	32	33	34	35	36	37	Total	
ALAGOAS E SERGIPE	0	0	0	0	0	0	0	0	1	0	0	0	0	0	0	0	0	0	1	1	0	0	0	1	0	0	0	0	0	0	0	0	0	0	0	0	0	4	
ALTO RIO JURUA	0	0	0	0	0	0	0	0	0	0	0	0	0	0	1	0	0	0	0	0	0	0	0	0	0	0	0	0	0	0	0	0	0	0	0	0	0	0	1
ALTO RIO NEGRO	0	1	3	3	4	0	0	1	0	0	0	0	0	0	0	0	0	0	0	0	0	0	0	0	0	0	0	0	0	0	0	0	0	0	0	0	0	12	
ALTO RIO PURUS	0	0	0	0	0	0	0	2	0	0	0	0	0	0	0	0	0	0	1	0	0	0	0	0	0	0	0	0	0	0	0	0	0	0	0	0	0	3	
ALTO RIO SOLIMÕES	1	1	0	3	1	1	2	0	1	0	2	0	0	0	1	0	0	0	0	1	0	1	0	1	0	0	0	0	0	0	0	0	0	0	0	0	0	15	
AMAPÁ E NORTE DO PARÁ	0	0	0	0	0	0	0	0	0	0	0	0	0	0	0	0	0	0	0	1	1	0	0	0	0	0	0	0	0	0	0	0	0	0	0	0	0	2	
BAHIA	0	1	0	0	0	0	0	0	0	0	0	0	0	0	0	0	0	0	1	0	0	1	1	0	0	0	0	0	0	0	0	0	0	0	0	0	0	4	
CEARÁ	0	0	0	0	0	2	1	0	2	1	0	1	1	0	0	0	0	2	0	1	2	0	0	0	0	0	0	0	0	0	0	0	0	0	0	0	0	13	
CUIABÁ	0	0	0	0	0	0	0	0	0	0	0	0	1	0	0	0	0	0	0	0	1	1	0	0	0	0	0	0	1	0	0	0	0	0	0	1	0	5	
GUAMÁ-TOCANTINS	0	0	0	0	0	0	0	0	0	0	0	0	1	1	0	0	0	0	0	0	0	0	0	0	0	0	0	0	0	0	0	0	0	0	0	0	0	2	
INTERIOR SUL	0	4	1	1	1	1	0	1	2	0	1	2	0	0	0	0	0	0	0	1	0	0	0	1	2	0	0	1	0	0	0	2	0	0	1	1	1	24	
KAIAPÓ DO PARÁ	0	0	0	0	0	0	0	0	0	0	0	0	0	0	0	0	0	0	0	0	0	0	0	0	0	0	0	1	0	0	0	0	0	0	0	0	0	1	
LESTE DE RORAIMA	0	0	2	1	1	1	0	1	2	0	2	2	1	0	2	1	2	2	0	0	0	3	0	1	4	1	2	2	1	2	0	0	1	0	0	0	0	37	
LITORAL SUL	1	1	0	1	1	0	1	0	0	0	1	0	2	0	0	0	0	0	0	1	0	0	0	0	0	1	0	0	0	0	0	0	0	0	0	0	0	10	
MANAUS	0	0	1	0	0	1	2	0	0	0	1	0	0	0	1	1	0	0	0	1	0	0	0	1	0	0	0	0	0	0	0	0	0	0	0	0	0	9	
MARANHÃO	0	0	0	0	0	0	1	0	0	1	0	0	0	0	1	1	0	0	1	0	0	0	0	0	0	0	0	1	0	0	0	0	0	0	0	0	0	6	
MATO GROSSO DO SUL	0	3	1	1	0	1	1	0	0	0	0	1	0	1	0	0	0	1	0	0	1	3	3	3	2	1	0	0	0	0	3	0	0	0	0	0	0	26	
MÉDIO RIO PURUS	0	0	0	0	0	0	0	0	1	0	0	0	0	0	0	0	0	0	0	1	0	0	0	0	0	0	0	0	0	0	0	0	0	0	0	0	0	2	
MÉDIO RIO SOLIMÕES E AFLUENTES	1	0	0	0	0	0	0	0	0	0	0	0	0	0	0	0	0	0	0	0	0	0	0	0	0	0	0	0	0	0	0	0	0	0	0	0	0	1	
MINAS GERAIS E ESPÍRITO SANTO	0	1	0	1	0	0	0	1	1	2	0	0	0	0	0	1	0	1	0	0	0	0	0	0	0	0	0	0	0	1	1	0	0	0	0	0	0	10	
PARINTINS	0	1	2	1	0	0	0	0	0	0	0	0	0	0	0	0	0	0	0	0	0	0	1	1	0	0	0	0	1	0	0	0	0	0	0	0	0	7	
PERNAMBUCO	1	1	0	0	0	1	0	0	0	0	0	0	0	0	1	1	0	0	0	1	0	0	0	0	0	0	0	0	2	0	0	0	0	0	0	0	0	8	
PORTO VELHO	0	1	1	0	0	0	1	0	0	0	0	1	1	0	1	0	0	0	0	0	0	0	0	0	0	0	0	0	0	0	0	0	0	0	0	0	0	6	
POTIGUARA	0	0	0	0	0	0	0	0	0	0	0	0	1	0	0	0	0	0	0	1	0	0	1	0	0	0	0	0	0	0	0	0	0	0	0	0	0	3	
RIO TAPAJÓS	0	0	0	0	0	0	0	0	2	2	0	0	2	0	0	0	0	0	0	0	0	0	0	0	0	0	0	0	0	0	0	0	0	0	0	0	0	6	
TOCANTINS	0	0	0	0	0	0	0	0	0	0	0	0	0	0	0	0	0	0	0	0	0	0	0	0	0	0	0	1	0	0	0	0	0	0	0	0	0	1	
VALE DO JAVARI	0	0	0	1	0	0	0	0	0	0	0	0	0	0	0	0	0	0	0	0	0	0	0	0	0	0	0	0	0	0	0	0	0	0	0	0	0	1	
VILHENA	0	0	0	0	0	0	0	0	0	1	1	0	0	0	0	0	0	0	0	0	1	0	0	0	0	0	0	0	0	0	1	0	0	0	1	0	0	5	
XAVANTE	0	1	0	0	1	2	0	0	1	1	1	0	1	0	0	0	0	0	0	0	0	0	0	1	0	1	0	1	0	0	0	0	0	0	0	0	0	11	
XINGU	0	1	0	1	0	0	0	0	0	0	1	0	0	0	0	0	0	0	0	0	0	0	2	0	0	0	0	0	0	0	0	0	0	0	0	0	0	5	
YANOMAMI	1	0	1	2	1	0	1	0	1	0	0	2	0	0	0	0	0	0	0	0	1	0	0	0	0	0	0	0	0	0	0	0	0	0	0	0	0	10	
Total	5	17	12	16	10	8	10	8	9	8	12	10	7	6	10	5	2	7	3	9	8	10	7	9	8	4	2	9	4	3	4	2	1	0	3	1	1	250	

Fonte: SESAI/MS. Dados atualizados em 18/09/2021, sujeitos a revisões.

Dentre os casos confirmados, 5.852 (54,0%) são do sexo feminino e dentro deste grupo, a faixa etária com maior número de casos confirmados é a de 20 a 29 anos, com 1.175 (20,1%) casos. Em relação ao sexo masculino, a faixa etária mais acometida foi a de 1 a 9 anos de idade com 836 (16,8%) casos (Figura 5 e Tabela 4).

Figura 5. Distribuição dos casos e taxa de incidência de covid-19 em indígenas atendidos pelo SASISUS, segundo sexo e faixa etária, SE 1 a SE 37 de 2021.

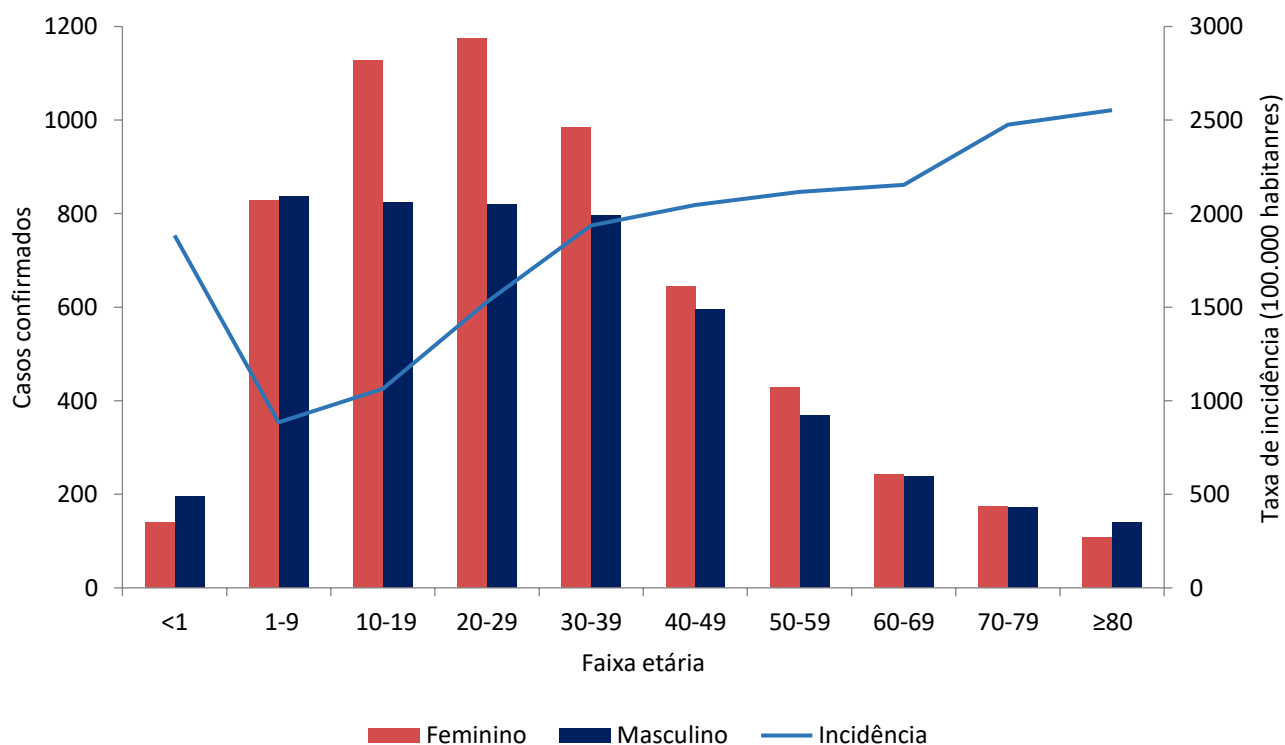

Fonte: SESAI/MS. Dados atualizados em 18/09/2021, sujeitos a revisões.

No geral, a taxa de incidência de covid-19 foi maior entre o grupo de ≥ 80 anos (2.553,5 por 100.000 hab.), seguido pelo grupo de 70-79 anos (2.476,9 por 100.000 hab.). Os menores de 1 ano apresentaram taxa de incidência de (1.884,3 por 100.000 hab.). Em relação ao sexo, a taxa de incidência no sexo masculino foi maior na faixa etária ≥ 80 anos (2.954,8 por 100.000 hab.), seguido do grupo etário de 70-79 anos (2.564,9 por 100.000 hab.). Entre o sexo feminino, a faixa etária de maior incidência foi de 70-79 anos (2.395,6 casos por 100.000 hab.), seguida da faixa etária de 50-59 anos (2.387,5 por 100.000 hab.) (Figura 5 e Tabela 4).

No período analisado, a mortalidade reportada nos DSEI encontra-se em 33,1 óbitos por 100.000 habitantes. A mais alta taxa de mortalidade foi observada entre o grupo ≥ 80 anos (638,4 óbitos por 100.000 hab.), seguido pelo grupo de 70-79 anos (306,0 por 100.000 hab.). A taxa de mortalidade para o sexo masculino foi de 36,1 óbitos por 100.000 habitantes e a do sexo feminino de 30,0 por 100.000 habitantes, com destaque para o grupo etário ≥ 80 anos em ambos os sexos (Tabela 4).

Tabela 4. Distribuição de casos e óbitos confirmados de covid-19, taxa de incidência e de mortalidade e razão de taxas por faixa etária, da população indígena atendida pelo SASISUS, SE 1 a 37 de 2021.

Grupo etário	Casos			Taxa de incidência (100.000 hab.)			Óbitos			Taxa de mortalidade (100.000 hab.)		
	Fem	Mas	Total	Fem	Mas	Total	Fem	Mas	Total	Fem	Mas	Total
<1	139	195	334	1.579,4	2.185,1	1.884,3	2	6	8	22,7	67,2	45,1
1-9	829	836	1665	895,1	875,2	885,0	9	2	11	9,7	2,1	5,8
10-19	1128	825	1953	1.245,0	888,9	1.064,8	1	3	4	1,1	3,2	2,2
20-29	1175	819	1994	1.774,4	1.274,4	1.528,1	2	3	5	3,0	4,7	3,8
30-39	984	797	1781	2.155,7	1.722,1	1.937,4	16	9	25	35,1	19,4	27,2
40-49	644	595	1239	2.216,0	1.891,5	2.047,4	6	10	16	20,6	31,8	26,4
50-59	428	368	796	2.387,5	1.870,3	2.116,9	15	17	32	83,7	86,4	85,1
60-69	242	239	481	2.273,2	2.046,2	2.154,4	20	24	44	187,9	205,5	197,1
70-79	175	173	348	2.395,6	2.564,9	2.476,9	19	24	43	260,1	355,8	306,0
≥80	108	140	248	2.171,3	2.954,8	2.553,5	22	40	62	442,3	844,2	638,4
Total	5.852	4.987	10.839	1.565,6	1.305,1	1.433,9	112	138	250	30,0	36,1	33,1

Fonte: SESAI/MS. Dados atualizados em 18/09/2021, sujeitos a revisões.

A distribuição espacial da covid-19 (casos e óbitos) é apresentada nas figuras 6 e 7. Para avaliar a situação epidemiológica para os municípios de abrangência dos DSEI, foram adotados como pontos de corte nos mapas, quatro semanas epidemiológicas anteriores (SE 34 a 37) para servir como referência. Salienta-se que todos os dados são relativos ao ano de 2021.

Para o indicador de incidência está mais acentuado o DSEI Amapá e Norte do Pará apresentando incidência maior que 160 por 100.000 habitantes. Além disso, observa-se menor coeficiente para os DSEI da região norte (Figura 6).

Para os indicadores de incidência e mortalidade, as altas taxas para os DSEI, também se observa altas taxas nos municípios de abrangência (Figuras 6 e 7).

É importante também ressaltar o maior atraso na consolidação dos dados de Saúde indígena, quando comparados com os demais. Portanto, estão sujeitos a atualizações.

Figura 6. Distribuição de incidência (100.000 habitantes) nos DSEI (A), e em municípios brasileiros de abrangência do SASISUS (B). Brasil, SE 34 a 37, 2021.

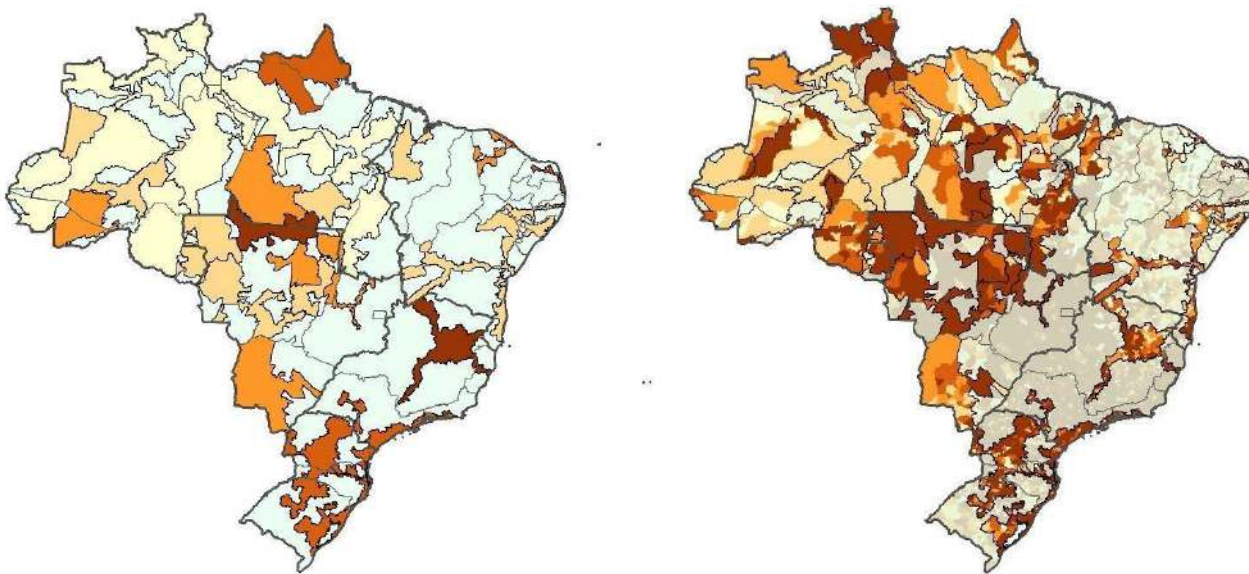

Fonte: (A) SESAI/MS. Fonte: SESAI/MS. Dados atualizados em 18/09/2021, sujeitos a revisões. (B) Painel Coronavírus

Figura 7. Distribuição da mortalidade (100.000 habitantes) nos DSEI (A), e em municípios brasileiros de abrangência do SASISUS (B). Brasil, SE 34 a 37, 2021.

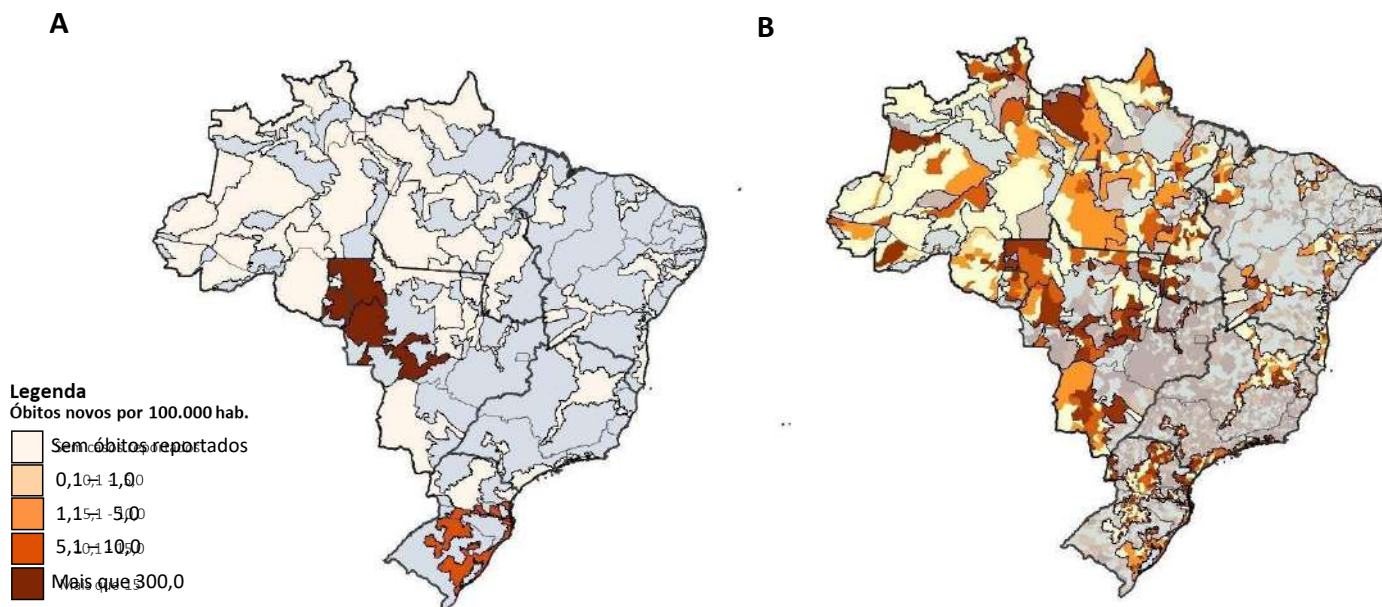

Fonte: (A) SESAI/MS. Fonte: SESAI/MS. Dados atualizados em 18/09/2021, sujeitos a revisões. (B) Painel Coronavírus

Anexos

ANEXO 1. Distribuição dos casos de covid-19 em indígenas assistidos pelo SASISUS, por DSEI e semana epidemiológica de sintomas, SE 10 a SE 53 de 2020.

DSEI	10	11	12	13	14	15	16	17	18	19	20	21	22	23	24	25	26	27	28	29	30	31	32	33	34	35	36	37	38	39	40	41	42	43	44	45	46	47	48	49	50	51	52	53	Total
ALAGOAS E SERGIPE	0	0	1	0	0	0	0	0	2	1	0	4	17	11	11	14	13	45	17	13	15	10	11	2	4	1	2	4	2	9	3	7	3	3	3	0	2	2	0	1	1	3	1	5	243
ALTAMIRA	0	0	0	0	0	0	1	0	2	8	22	70	16	19	22	37	45	19	38	34	31	80	5	12	73	21	34	21	43	31	2	3	3	11	11	85	38	56	83	145	173	83	77	1454	
ALTO RIO JURUÁ	0	0	0	0	1	0	1	0	0	2	6	10	29	96	107	130	80	68	40	28	60	15	16	11	15	11	24	26	25	12	7	3	1	0	4	0	3	3	1	4	5	6	0	3	853
ALTO RIO NEGRO	4	4	4	4	8	25	19	24	52	102	219	178	152	154	165	194	85	124	94	69	41	32	37	36	27	9	18	52	27	46	12	26	11	8	3	4	6	4	9	18	11	5	16	42	2180
ALTO RIO PURUS	0	1	0	0	0	0	1	0	5	22	28	42	42	45	42	29	35	57	21	36	21	34	22	8	2	8	6	9	19	7	2	7	2	2	1	6	5	13	12	4	1	0	0	597	
ALTO RIO SOUMÕES	1	0	2	5	9	37	44	67	101	96	163	133	88	122	172	121	90	61	87	60	61	69	41	40	33	21	27	29	26	23	20	60	19	16	19	5	10	7	2	6	11	10	6	27	2047
AMAPÁ E NORTE DO PARÁ	0	0	1	0	1	1	1	0	4	10	89	141	128	159	71	53	43	44	45	12	11	4	12	22	8	1	12	14	9	3	3	0	0	0	2	2	10	10	0	2	11	10	5	7	961
ARAGUAIA	0	0	0	0	0	0	0	0	0	1	0	0	2	0	8	11	37	28	36	27	23	24	20	14	12	39	6	10	7	4	2	0	0	0	0	1	1	0	2	6	4	1	1	327	
BAHIA	0	0	0	0	0	0	0	1	0	4	10	12	9	18	20	31	47	50	96	122	72	59	73	105	20	66	69	38	14	4	17	10	23	35	42	6	9	5	17	21	12	2	3	1142	
CEARÁ	0	0	0	0	6	2	7	14	27	51	73	40	44	67	32	22	16	21	12	16	13	43	9	56	38	28	33	24	29	35	22	16	5	7	12	10	11	16	10	13	9	18	7	5	919
CUIABÁ	0	0	0	0	0	1	1	1	0	0	2	0	0	9	26	76	106	140	129	106	63	123	59	129	226	35	5	7	6	27	1	8	0	0	0	0	0	0	0	1	1	5	1	6	1300
GUAMÁ-TOCANTINS	0	0	2	1	9	7	6	9	30	61	238	171	93	146	122	134	70	70	36	21	23	5	15	55	14	9	13	8	5	32	12	12	14	15	6	16	8	1	1	1	1	5	2	2	1501
INTERIORSUL	0	0	1	0	0	0	0	2	8	12	65	70	94	69	83	100	105	77	73	77	123	163	248	205	92	115	43	43	71	75	68	111	69	56	104	34	32	71	68	35	14	17	14	22	2729
KAIAPÓ DO MATO GROSSO	0	0	0	0	0	0	0	0	0	0	3	1	1	0	1	14	22	20	12	21	36	43	34	49	43	23	33	57	141	145	78	48	62	20	3	2	8	23	5	3	4	3	958		
KAIAPÓ DO PARÁ	0	0	0	0	0	0	0	0	3	24	32	50	208	341	344	46	46	28	0	1	8	3	6	1	3	5	2	9	0	0	0	3	39	4	2	0	0	1	1	4	4	1220			
LESTE DE RORAIMA	0	0	1	0	1	3	1	4	13	15	57	66	129	261	290	427	245	309	168	99	85	58	63	54	17	7	21	15	24	57	40	39	24	46	25	94	241	100	60	116	64	154	21	92	3546
UTORALSUL	0	0	0	0	0	0	0	1	2	3	7	2	5	26	13	86	54	38	42	17	22	25	23	27	44	39	42	31	41	67	55	93	42	61	20	31	27	21	8	19	11	23	18	54	1140
MANAUS	0	1	0	11	7	11	15	26	26	31	67	76	79	72	27	13	11	45	49	29	17	15	67	13	5	9	26	12	2	0	20	16	5	3	7	1	5	12	21	24	18	4	17	64	979
MARANHÃO	0	0	0	1	0	0	0	0	32	30	59	104	155	198	253	296	158	64	56	26	17	46	17	16	9	3	6	32	22	36	22	17	5	4	0	0	18	4	0	0	0	0	0	0	1706
MATO GROSSO DO SUL	0	0	0	0	0	0	0	0	4	32	41	23	21	17	41	31	49	73	217	387	356	471	312	440	399	170	97	71	52	70	38	36	70	41	62	68	73	53	51	46	60	82	44	4038	
MÉDIO RIO PURUS	0	0	0	0	1	2	4	1	3	3	1	2	1	9	1	12	13	47	14	21	10	10	21	11	50	22	34	88	11	1	2	21	9	2	10	1	0	7	9	6	25	4	3	0	492
MÉDIO RIO SOUMÕES E AFLUENTES	0	0	1	0	0	1	5	13	16	22	28	16	28	25	14	30	16	32	37	35	42	8	12	38	20	16	48	62	74	29	14	24	21	5	0	0	1	5	2	4	1	0	0	2	747
MINAS GERAIS E ESPÍRITO SANTO	0	0	0	0	0	0	2	1	0	0	0	0	1	4	4	9	16	12	13	19	17	15	15	16	6	11	9	10	5	3	2	3	5	3	7	13	9	7	16	27	35	30	29	389	
PARANTINS	0	0	0	0	4	7	10	4	4	5	10	6	11	4	2	0	2	1	2	6	6	13	3	4	6	6	8	12	37	19	21	31	41	66	44	18	51	32	31	24	10	0	1	15	577
PERNAMBUCO	0	0	0	0	0	2	16	22	26	39	27	12	8	15	13	16	12	17	14	12	15	15	14	5	10	10	14	12	23	28	29	8	7	8	4	21	12	26	16	25	17	17	8	25	620
PORTO VELHO	0	0	0	0	1	0	0	0	4	6	8	9	28	45	86	57	31	99	128	101	40	37	37	44	9	7	56	25	8	1	12	16	11	50	43	12	7	6	13	16	39	54	56	29	1231
POTIGUARA	0	0	0	0	0	0	1	3	6	18	9	16	37	55	50	39	27	39	45	24	25	27	27	19	25	14	8	4	2	6	7	12	9	9	10	2	67	11	3	1	6	7	5	675	
RO TAPAJÓS	0	0	0	0	0	0	3	2	7	15	32	54	67	90	159	339	287	111	192	122	88	53	65	66	66	10	18	61	23	11	10	1	0	3	6	0	0	0	0	0	0	1	0	1962	
TOCANTINS	0	0	0	0	0	0	0	1	0	1	0	1	3	12	61	174	133	104	58	38	18	33	127	40	11	9	50	10	10	6	19	3	3	0	0	0	1	0	9	46	42	19	39	1081	
VALE DO JAVARI	0	0	0	0	2	4	1	1	1	2	10	20	62	63	28	45	23	8	57	34	42	47	7	16	14	3	16	7	6	14	19	46	82	24	11	4	5	0	10	18	9	5	6	27	799
VIHENA	0	0	0	0	0	0	0	0	0	0	0	0	0	5	24	27	90	77	72	56	63	149	41	24	31	14	26	10	3	2	0	4	0	1	0	1	6	1	2	6	13	38	786		
XAVANTE	0	0	0	0	0	1	0	0	0	2	5	1	14	50	82	67	48	35	51	26	47	51	56	13	24	81	21	36	28	16	26	24	15	5	5	13	1	1	20	9	2	4	2	7	889
XINGU	0	0	0	0	0	0	0	1	0	0	0	3	5	13	30	20	46	90	56	23	21	21	16	17	14	19	37	8	12	11	13	8	4	11	14	12	17	21	83	49	52	39	55	841	
YANOMAMI	0	0	1	0	0	2	0	1	12	15	19	17	30	25	42	27	29	53	59	52	71	80	47	56	28	5	61	80	82	94	24	32	24	61	16	18	9	31	6	8	26	94	109	37	1483
Total	5	6	14	22	50	106	136	196	379	564	1303	1292	1641	2197	2267	2593	1996	2009	1987	1666	1712	1584	1749	1729	1508	1028	981	1042	821	866	728	863	568	614	518	455	694	586	469	650	638	833	578	769	42412

Fonte: SESAI/MS. Dados atualizados em 18/09/2021, sujeitos a revisões.

ANEXO 2. Distribuição dos óbitos por covid-19 em indígenas assistidos pelo SASISUS, por DSEI e semana epidemiológica do óbito, SE 12 a SE 53 de 2020.

DSEI	12	15	16	17	18	19	20	21	22	23	24	25	26	27	28	29	30	31	32	33	34	35	36	37	38	39	40	41	42	43	44	45	46	47	48	49	50	51	52	53	Total		
ALAGOAS E SERGIPE	0	0	0	0	0	0	0	0	1	0	0	1	0	0	0	0	0	1	0	0	1	0	0	0	0	0	0	0	0	0	0	0	0	0	0	0	0	1	0	0	0	5	
ALTAMIRA	0	0	0	0	0	0	0	0	0	0	0	0	0	0	0	0	0	0	0	0	0	0	0	1	0	0	0	0	0	0	0	0	0	0	0	0	0	0	0	1	0	2	
ALTO RIO JURUÁ	0	0	0	0	0	0	0	0	0	0	1	1	2	2	0	1	0	1	0	1	0	1	0	0	0	0	1	0	0	0	0	0	0	0	0	0	0	0	0	0	0	0	10
ALTO RIO NEGRO	0	0	0	0	0	2	1	1	2	1	3	0	1	0	1	0	0	0	0	0	1	0	0	0	0	0	0	0	0	0	0	0	0	0	0	0	0	0	0	1	0	14	
ALTO RIO PURUS	0	0	0	0	0	0	0	0	1	1	0	1	1	0	0	1	0	0	0	0	0	0	0	0	0	0	0	0	0	0	0	0	0	0	0	0	0	0	0	0	0	5	
ALTO RIO SOLIMÕES	0	2	0	0	5	5	2	8	3	1	0	0	1	1	2	0	2	0	0	2	0	1	1	0	0	0	0	0	0	0	0	0	0	0	1	0	0	0	0	0	0	37	
AMAPÁ E NORTE DO PARÁ	0	0	0	0	0	0	0	0	0	0	1	2	0	1	0	0	0	0	0	0	0	0	0	0	0	0	0	0	0	0	0	0	0	0	0	0	0	1	0	0	5		
ARAGUAIA	0	0	0	0	0	0	0	0	0	0	0	0	0	0	1	0	1	1	1	1	0	1	0	0	0	1	0	0	0	0	0	0	0	0	0	0	0	0	0	0	0	7	
BAHIA	0	0	0	0	0	0	0	1	0	0	0	0	0	0	1	0	0	1	1	1	1	0	0	1	0	0	0	0	0	0	0	0	0	0	0	0	0	0	0	0	0	7	
CEARÁ	0	0	0	0	1	0	4	0	2	0	0	0	1	0	0	0	0	0	0	0	0	0	1	0	0	0	0	1	0	0	0	0	1	0	0	0	0	0	0	0	0	11	
CUIABÁ	0	0	0	0	0	0	0	0	0	0	0	1	3	2	4	0	4	4	2	0	0	1	1	1	0	0	0	0	0	0	0	0	0	0	0	0	0	0	0	1	0	24	
GUAMÁ-TOCANTINS	1	0	0	0	0	1	0	4	4	1	0	1	1	2	2	0	0	0	0	0	0	0	0	0	0	0	0	0	0	0	0	0	0	0	0	0	0	0	0	0	0	17	
INTERIOR SUL	0	0	0	0	0	0	0	0	1	1	3	1	1	1	1	3	1	2	2	1	2	2	1	2	0	3	0	0	1	0	0	1	0	0	1	0	2	2	1	0	0	1	36
KAIAPÓ DO MATO GROSSO	0	0	0	0	0	0	0	0	0	0	0	0	0	0	0	1	0	0	1	0	0	0	1	0	0	0	0	0	1	0	0	0	0	0	0	0	0	1	0	0	5		
KAIAPÓ DO PARÁ	0	0	0	0	0	0	0	2	1	2	2	0	0	1	0	0	0	0	1	0	0	0	0	0	0	0	0	0	0	0	0	0	0	0	0	0	0	0	0	0	0	9	
LESTE DE RORAIMA	0	0	0	0	1	0	1	4	6	9	10	6	7	5	4	1	6	0	0	0	0	0	0	1	0	1	0	0	0	0	1	0	0	1	0	0	1	0	0	0	1	65	
LITORAL SUL	0	0	0	0	0	0	0	0	1	0	0	0	0	0	0	2	0	0	0	0	1	1	0	1	0	0	0	0	1	0	2	1	0	0	0	0	0	0	1	1	12		
MANAUS	0	0	0	0	1	1	0	2	2	0	1	1	3	0	0	0	0	0	1	0	0	1	0	0	1	0	0	0	0	0	0	1	0	0	0	0	0	0	0	1	0	15	
MARANHÃO	0	0	0	0	2	0	0	1	2	1	4	1	3	6	3	0	1	1	0	1	0	0	0	0	0	0	1	0	0	0	0	0	0	0	0	0	0	0	0	0	0	27	
MATO GROSSO DO SUL	0	0	0	0	0	0	0	0	0	0	1	1	0	1	2	5	9	8	10	4	3	8	3	2	2	2	1	3	1	3	1	1	1	0	0	1	0	1	4	78			
MÉDIO RIO PURUS	0	0	0	0	0	0	0	0	0	0	0	0	0	0	1	0	0	0	0	1	0	1	1	0	0	0	0	0	0	0	0	0	0	0	0	0	0	0	1	0	0	5	
MÉDIO RIO SOLIMÕES E AFLUENTES	0	0	0	0	0	1	3	1	1	1	0	1	0	0	0	0	0	0	0	0	0	0	0	0	0	0	0	0	0	0	0	0	0	0	0	0	1	1	0	0	10		
MINAS GERAIS E ESPÍRITO SANTO	0	0	0	0	0	0	0	0	0	0	0	0	0	0	0	0	0	0	1	0	0	0	0	0	0	0	0	0	0	0	0	0	0	0	0	0	0	0	1	0	2		
PARINTINS	0	0	1	0	0	0	0	1	0	0	0	0	1	0	1	1	0	0	0	1	0	0	1	0	0	0	1	0	2	1	0	0	0	0	0	0	0	0	1	0	12		
PERNAMBUCO	0	0	0	1	1	0	3	0	0	0	2	1	0	0	0	0	0	0	0	0	0	0	0	0	0	0	0	0	0	0	0	0	0	0	0	0	0	0	0	0	8		
PORTO VELHO	0	0	0	0	0	0	0	1	1	0	1	0	0	0	1	0	1	1	0	0	1	0	0	0	0	0	0	0	0	0	0	0	0	0	0	0	0	0	0	0	7		
POTIGUARA	0	0	0	0	0	0	0	0	0	0	0	0	0	0	1	0	0	1	0	1	1	0	0	0	0	0	0	0	0	0	0	0	0	0	0	0	0	0	0	0	4		
RIO TAPAJÓS	0	0	0	0	0	1	1	6	1	1	1	0	0	1	2	0	2	0	0	0	0	0	0	0	1	0	0	0	0	0	0	0	0	0	0	0	0	0	0	0	17		
TOCANTINS	0	0	0	0	0	0	0	0	0	0	0	0	0	1	3	3	0	0	0	1	0	0	0	1	0	0	0	0	0	0	0	0	0	0	0	0	0	1	0	0	10		
VALE DO JAVARI	0	0	0	0	0	0	0	0	0	0	0	0	0	1	0	0	1	0	0	0	0	0	0	0	0	0	0	0	0	0	0	0	0	0	0	0	0	0	0	0	2		
VILHENA	0	0	0	0	0	0	0	0	0	0	0	0	0	1	2	4	2	0	1	2	1	1	0	0	0	1	0	0	0	0	0	0	0	0	0	0	0	0	0	0	15		
XAVANTE	0	0	0	0	1	0	0	0	0	3	13	5	5	3	2	2	2	0	1	1	3	0	4	0	0	0	0	0	0	1	0	1	1	0	0	0	0	0	0	0	48		
XINGU	0	0	0	0	0	0	0	0	1	0	0	1	2	1	2	2	1	1	0	1	0	0	1	0	0	1	0	0	0	0	0	0	0	0	0	0	1	0	0	1	15		
YANOMAMI	0	1	0	0	0	0	1	1	1	1	0	0	0	0	0	0	0	0	0	0	3	0	0	0	0	1	0	1	0	0	0	0	0	2	0	0	0	0	0	12			
Total	1	3	1	1	7	12	13	21	26	26	23	33	33	30	35	28	26	34	30	22	18	16	21	7	14	4	8	3	8	4	3	5	5	4	5	5	7	2	7	7	558		

Fonte: SESAI/MS. Dados atualizados em 18/09/2021, sujeitos a revisões.

ANEXO 3. Distribuição de casos e óbitos confirmados de covid-19, taxa de incidência e de mortalidade por faixa etária, da população indígena atendida pelo SASISUS, SE 10 a 53 de 2020.

Grupo etário	Casos			Taxa de incidência (100.000 hab.)			Óbitos			Taxa de mortalidade (100.000 hab.)		
	Fem	Mas	Total	Fem	Mas	Total	Fem	Mas	Total	Fem	Mas	Total
<1	349	421	770	3965,5	4717,6	4344,1	6	10	16	68,2	112,1	90,3
1-9	2638	2534	5172	2848,4	2652,7	2749,0	4	0	4	4,3	0,0	2,1
10-19	3851	3072	6923	4250,6	3309,9	3774,6	3	3	6	3,3	3,2	3,3
20-29	4345	3283	7628	6561,4	5108,6	5845,9	6	7	13	9,1	10,9	10,0
30-39	3894	3360	7254	8530,7	7260,0	7891,0	9	8	17	19,7	17,3	18,5
40-49	2825	2808	5633	9720,9	8926,8	9308,1	11	21	32	37,9	66,8	52,9
50-59	1793	1921	3714	10001,7	9763,2	9876,9	30	48	78	167,3	244,0	207,4
60-69	1141	1254	2395	10717,6	10736,3	10727,4	30	66	96	281,8	565,1	430,0
70-79	851	838	1689	11649,6	12424,0	12021,4	36	76	112	492,8	1126,8	797,2
≥80	578	656	1234	11620,4	13845,5	12705,9	60	124	184	1206,3	2617,1	1894,6
Total	22265	20147	42412	5956,5	5272,7	5610,8	195	363	558	52,2	95,0	73,8

Fonte: SESAI/MS. Dados atualizados em 18/09/2021, sujeitos a revisões.