



# INFORME EPIDEMIOLÓGICO

## Doença por Coronavírus (covid-19) em populações indígenas

Semana Epidemiológica (SE) 33 (15/08/2021 a 21/08/2021)

### SUMÁRIO

<b>Apresentação</b>	<b>01</b>
<b>Situação epidemiológica da covid-19 na população indígena(SASISUS)</b>	<b>01</b>
<b>Distribuição de incidência</b>	<b>10</b>
<b>Distribuição de casos e óbitos</b>	<b>13</b>

O Ministério da Saúde, por meio da Secretaria Especial de Saúde Indígena (SESAI), divulga, semanalmente, um Informe Epidemiológico visando, não apenas apresentar os números disponíveis sobre a covid-19 na população indígena atendida pelo Subsistema de Atenção à Saúde Indígena (SASISUS), mas também propiciar uma interpretação da situação epidemiológica por Distrito Sanitário Especial Indígena (DSEI).

Este informe foi elaborado em cooperação com a Organização Pan-Americana da Saúde (OPAS/OMS) e passa a apresentar informações sobre o padrão de casos com maior detalhamento.

A divulgação dos dados epidemiológicos sobre a covid-19 em indígenas atendidos pelo SASISUS ocorre diariamente por meio do site [saudeindigena.saude.gov.br/corona](http://saudeindigena.saude.gov.br/corona).

No Subsistema de Atenção à Saúde Indígena, desde a primeira notificação ocorrida no dia 13 de março de 2020 (SE 11/2020) até o dia 21 de agosto de 2021 (SE 33/2021), a SESAI notificou em todos os 34 Distritos Sanitários

Especiais Indígenas 127.386 registros de covid-19, sendo destes, 52.591 (41,3%) confirmados, 72.604 (57,0%) descartados, 1.663 (1,3%) excluídos e 528 (0,4%) suspeitos. Dentre os casos confirmados, 786 (1,5%) evoluíram para óbito por covid-19. A taxa de incidência e de mortalidade acumulada para este período é de 6.957,4 por 100.000 habitantes e 104,0 por 100.000 habitantes, respectivamente.

As primeiras doses para vacinação contra a covid-19 chegaram nas áreas indígenas no dia 19 de janeiro de 2021. A população alvo, indígenas com 18 anos ou mais atendida pelo SASISUS, é estimada em mais de 410 mil indígenas e 20 mil profissionais de saúde indígena. Até o dia 21 de agosto de 2021, 86% dos indígenas de 18 anos ou mais receberam a primeira dose, e o DSEI Minas Gerais e Espírito Santo se destaca com a maior proporção de imunizados na primeira dose (100%), seguido do DSEI Pernambuco (99%). Em relação à segunda dose, 79% dos indígenas receberam a segunda dose e os DSEI Pernambuco apresentou a maior proporção (98%), seguido pelo DSEI Litoral Sul e o DSEI Minas Gerais e Espírito Santo (95%, cada) (Tabela 1).

### Situação epidemiológica de 2021

Entre as Semanas Epidemiológicas 1 a 33 de 2021, foram notificados no Subsistema de Atenção à Saúde Indígena 29.149 casos, dos quais, 10.249 (35,2%) confirmados, 17.639 (60,5%), descartados, 799 (2,7%) excluídos e 462 (1,6%) suspeitos.

Considerando os casos confirmados, 9.861 (96,2%) foram por critério laboratorial e 388 (3,8%) por clínico-epidemiológico (Figura 3<sup>a</sup>). Do total de casos confirmados, 230 (2,2%) evoluíram para óbito por covid-19 (Figura 3B).

O número de reprodução (Re) indica a transmissibilidade da doença e pode ser explicado como o número de casos secundários gerados por um caso primário. Valores de Re maiores que 1 indicam que há transmissão ativa e que novos casos ainda

estão ocorrendo, enquanto valores de Re menores que 1 indicam a redução da incidência da doença. O Re foi calculado apenas para os DSEI com casos ativos confirmados nos últimos 30 dias e, considerando as diferentes curvas de incidência no conjunto dos DSEI, não é possível estimar o número de transmissão global, e, portanto, foram apresentados apenas o número de reprodução médio dos últimos 30 dias para este conjunto de DSEI (Figura 1).

**Figura 1** – Distribuição dos casos confirmados de covid-19 em indígenas assistidos pelo SASISUS, notificados pelos DSEI até a SE 33 de 2021.

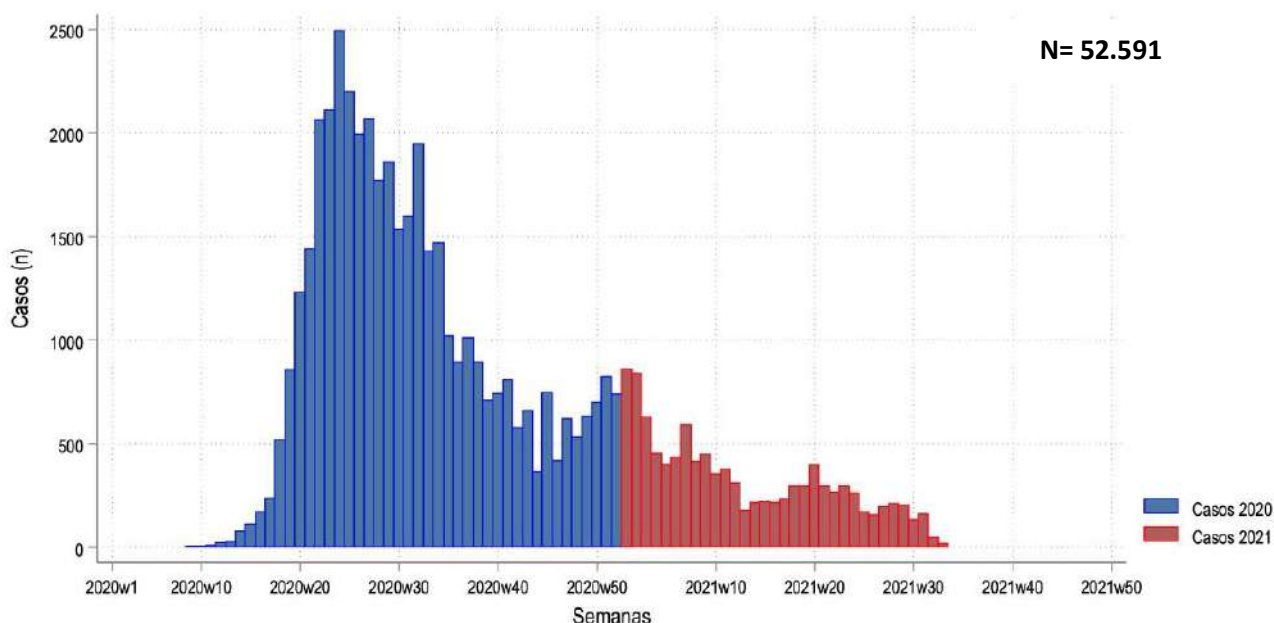

Fonte: SESAI/MS. Dados atualizados em 21/08/2021, sujeitos a revisões.

**Figura 2** – Distribuição dos óbitos de covid-19 em indígenas assistidos pelo SASISUS, notificados pelos DSEI até a SE 33 de 2021.

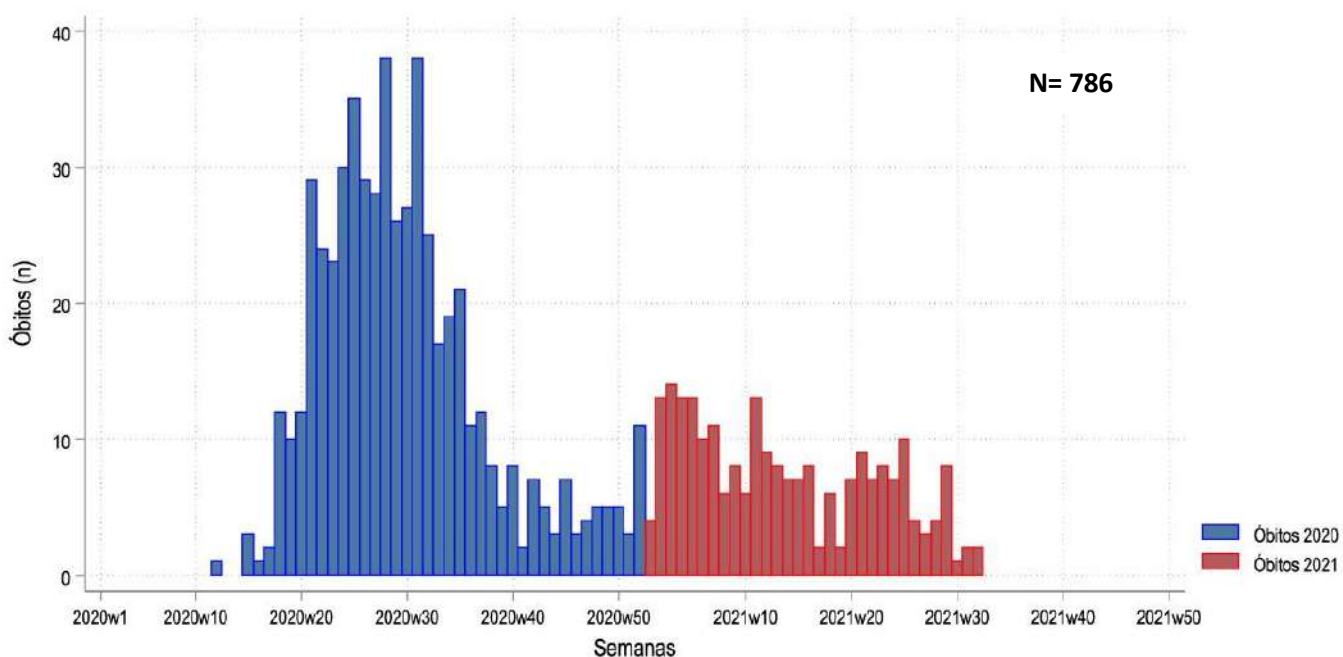

Fonte: SESAI/MS. Dados atualizados em 21/08/2021, sujeitos a revisões.

Observa-se na figura 3 (B) a distribuição de óbitos confirmados por semana epidemiológica (SE). As sete primeiras semanas epidemiológicas de 2021 (SE 1 a 7) acumulam 76 óbitos (33,0%) do total acumulado no ano de 2021, com destaque nas SE 2 e 4 (17 e 16 óbitos, respectivamente). A partir da semana epidemiológica 16, observa-se uma redução na distribuição dos óbitos confirmados. Entretanto, houve um aumento na SE 20 em diante. As quatro últimas semanas epidemiológicas, da SE 30 a SE 33 de 2021, concentram cinco óbitos (2,2%) confirmados.

**Figura 3 –** Distribuição dos casos (A) e óbitos (B) por covid-19 em indígenas atendidos pelo SASISUS, por semana epidemiológica do óbito, SE 1 a SE 33 de 2021.

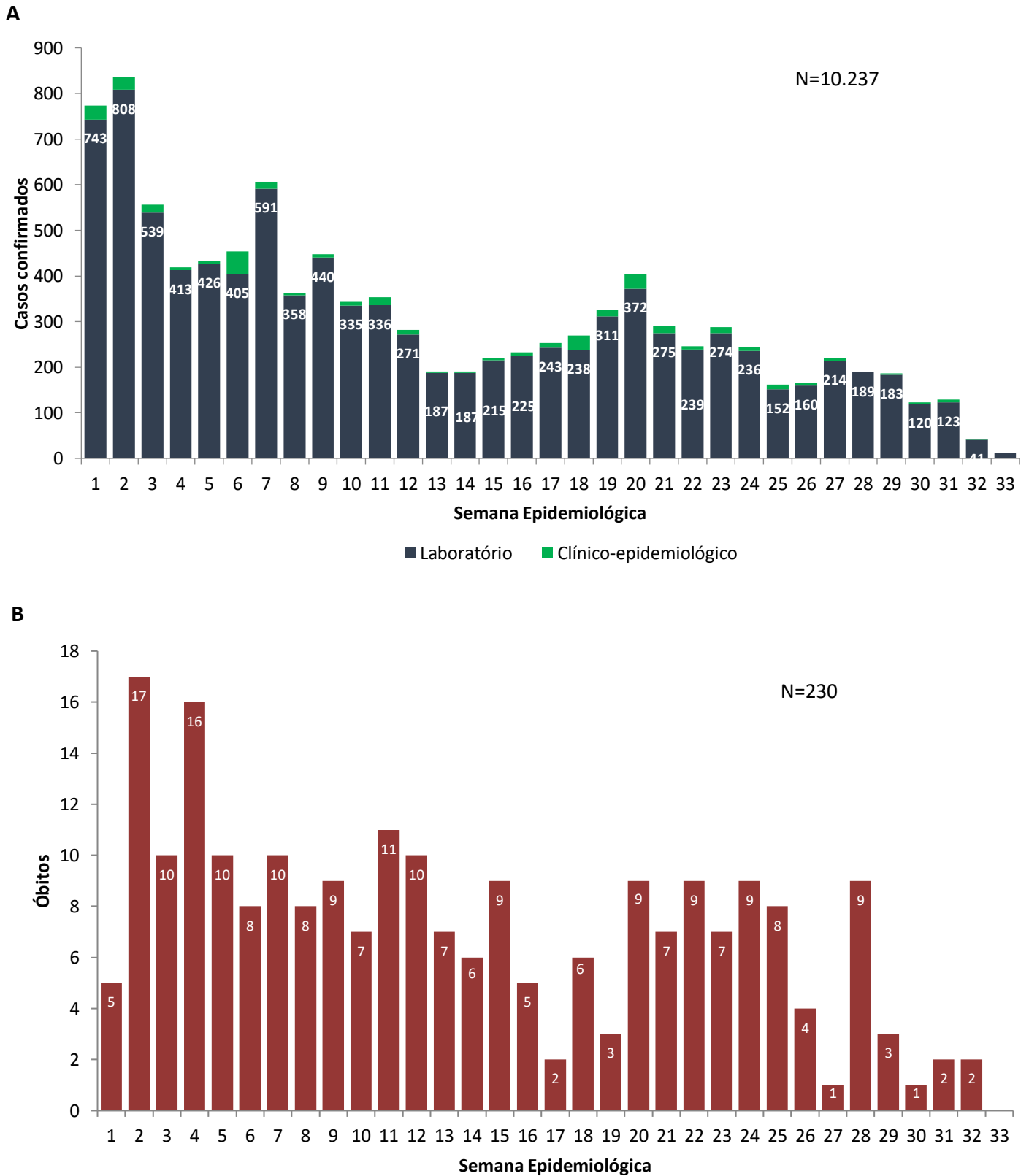

Fonte: SESAI/MS. Dados atualizados em 21/08/2021, sujeitos a revisões.

Quanto à classificação das infecções respiratórias, segundo o novo Guia de Vigilância Epidemiológica da SVS/MS2 e, após reclassificação dos casos, dos 52.591 casos confirmados, 29.403 (55,9%) são Síndrome Gripal com sintomas leves ou moderados; 6.167 (11,7%), casos de Síndrome Gripal que apresentaram sinais de gravidade (SRAG) (Figura 4); 9.772 (18,6%), assintomáticos; e 7.433 (14,1%) não atendiam à definição de casos de Síndrome Gripal ou Síndrome Respiratória Aguda Grave. Os sinais e sintomas mais comuns foram tosse (n= 29.017/55,2%), febre (n= 26.921/51,2%) e dor de garganta (n= 19.740/37,5%).

**Figura 4.** Distribuição dos casos de SG e SRAG confirmados por covid-19 em indígenas atendidos pelo SASISUS, segundo Semana Epidemiológica de Notificação, até a SE 33 de 2021.

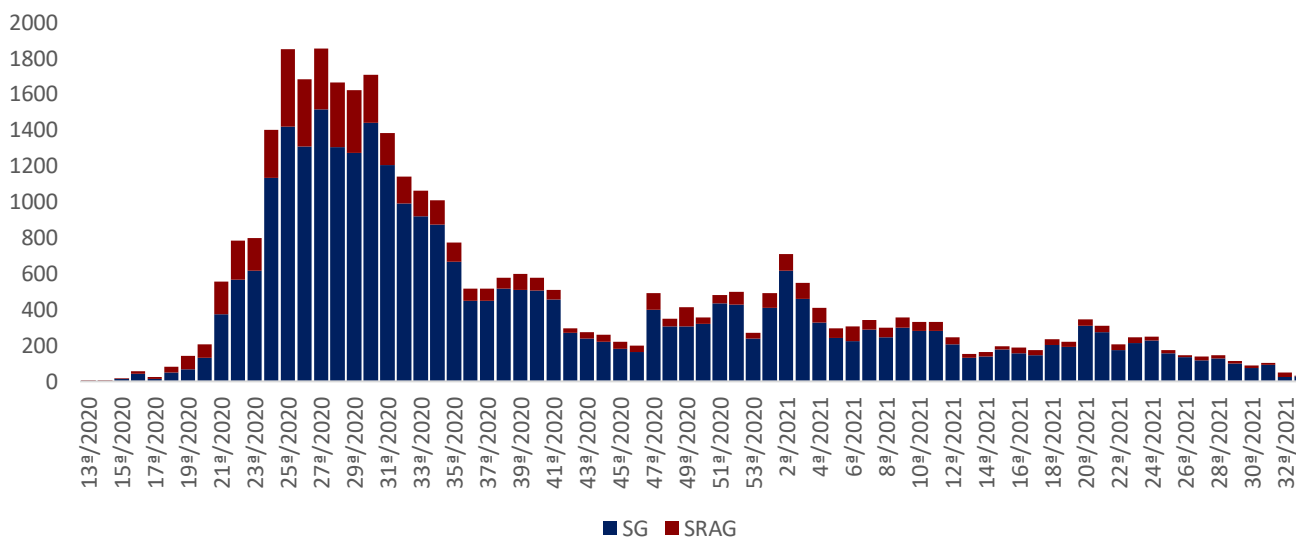

Fonte: SESAI/MS. Dados atualizados em 21/08/2021, sujeitos a revisões.

Para o ano de 2021, até a SE 33, a taxa de incidência da covid-19 na população indígena assistida pelo SASISUS foi de 1.355,9 por 100.000 habitantes. As maiores taxas de incidência foram observadas nos DSEI Altamira (10.777,5 por 100.000 habitantes), Xingu (9.117,9 por 100.000 habitantes) e Kaiapó do Mato Grosso (7.937,5 por 100.000 habitantes) (Tabela 1).

A taxa de mortalidade entre os DSEI foi de 30,4 por 100.000 habitantes. Os DSEI que apresentaram as maiores taxas de mortalidade foram Xingu (61,9 por 100.000 habitantes), Minas Gerais e Espírito Santo (58,7 por 100.000 habitantes), Leste Roraima (58,4 por 100.000 habitantes) e Porto Velho (55,9 por 100.000 habitantes). Quatorze DSEI apresentaram letalidade maior que a média geral de todos os DSEI (2,2%), sendo os DSEI Xavante (8,4%), Parintins (6,8%) e Cuiabá (5,8%) os que apresentaram maior letalidade (Tabela 1).

Até o dia 21 de agosto de 2021, todos os DSEI vacinaram em conjunto 86% da população alvo com a primeira dose e 79% da população alvo com a segunda dose da vacina contra a covid-19. Os DSEI com maior proporção de imunizados com a primeira dose são Minas Gerais e Espírito Santo (100%), Pernambuco (99%) e Litoral Sul (98%). Os DSEI com maior parcela da população alvo imunizada com a segunda dose são Pernambuco (98%), Litoral Sul (95%), e Minas Gerais e Espírito Santo (95%) (Tabela 1).

**Tabela 1.** Incidência, mortalidade, letalidade e cobertura vacinal em indígenas assistidos pelo SASISUS, por DSEI, SE 1 a SE 33 de 2021.

DSEI	Casos confirmados acumulados	Óbitos acumulados	Incidência acumulada por 100.000 hab.	Mortalidade por 100.000 hab.	Letalidade (%)	Re*	Imunizados com 1ª dose (%)	Imunizados com 2ª dose (%)
<b>Região Norte</b>	<b>4.564</b>	<b>110</b>	<b>1.199,8</b>	<b>28,9</b>	<b>2,4</b>		<b>-</b>	<b>-</b>
Altamira	481	0	10.777,5	0,0	0,0	2,63	96%	88%
Alto Rio Juruá	82	1	450,7	5,5	1,2	-	68%	45%
Alto Rio Negro	211	12	733,5	41,7	5,7	-	86%	75%
Alto Rio Purus	56	3	441,0	23,6	5,4	-	86%	71%
Alto Rio Solimões	275	15	387,0	21,1	5,5	-	75%	59%
Amapá e Norte do Pará	176	2	1.348,9	15,3	1,1	1,56	90%	82%
Guamá-Tocantins	71	2	406,2	11,4	2,8	-	89%	81%
Kaiapó do Pará	47	1	757,7	16,1	2,1	-	45%	31%
Leste de Roraima	768	31	1.445,9	58,4	4,0	3,45	84%	67%
Manaus	312	9	991,2	28,6	2,9	1,82	85%	80%
Médio Rio Purus	70	2	897,1	25,6	2,9	-	76%	70%
Médio Rio Solimões e Afluentes	60	1	266,0	4,4	1,7	-	89%	79%
Parintins	74	5	445,2	30,1	6,8	-	91%	83%
Porto Velho	474	6	4.416,3	55,9	1,3	-	87%	81%
Rio Tapajós	271	5	2.032,7	37,5	1,8	-	48%	39%
Tocantins	143	1	1.133,3	7,9	0,7	-	85%	74%
Vale do Javari	45	1	713,4	15,9	2,2	-	77%	71%
Vilhena	387	3	6.561,5	50,9	0,8	-	90%	87%
Yanomami	561	10	2.000,9	35,7	1,8	-	84%	67%
<b>Região Centro-Oeste</b>	<b>1.873</b>	<b>45</b>	<b>1.472,6</b>	<b>35,4</b>	<b>2,4</b>	<b>-</b>	<b>-</b>	<b>-</b>
Araguaia	31	0	529,5	0,0	0,0	-	65%	53%
Cuiabá	69	4	932,8	54,1	5,8	-	90%	77%
Kaiapó do Mato Grosso	396	0	7.937,5	0,0	0,0	-	76%	46%
Mato Grosso do Sul	510	25	648,1	31,8	4,9	1,96	87%	82%
Xavante	131	11	590,4	49,6	8,4	-	89%	84%
Xingu	736	5	9.117,9	61,9	0,7	-	90%	76%
<b>Região Nordeste</b>	<b>2.080</b>	<b>35</b>	<b>1.265,4</b>	<b>21,3</b>	<b>1,7</b>	<b>-</b>	<b>-</b>	<b>-</b>
Alagoas e Sergipe	322	4	2.579,5	32,0	1,2	-	95%	93%
Bahia	319	2	965,1	6,1	0,6	-	80%	79%
Ceará	835	12	3.096,5	44,5	1,4	-	94%	92%
Maranhão	111	6	293,5	15,9	5,4	-	94%	87%
Pernambuco	266	8	684,8	20,6	3,0	-	99%	98%
Potiguara	227	3	1.492,5	19,7	1,3	-	86%	83%
<b>Regiões Sul e Sudeste</b>	<b>1.732</b>	<b>40</b>	<b>2.063,9</b>	<b>47,7</b>	<b>2,3</b>	<b>-</b>	<b>-</b>	<b>-</b>
Interior Sul	727	20	1.737,8	47,8	2,8	1,89	95%	90%
Litoral Sul	473	10	1.888,1	39,9	2,1	-	98%	95%
Minas Gerais e Espírito Santo	532	10	3.123,3	58,7	1,9	1,52	100%	95%
<b>Total</b>	<b>10.249</b>	<b>230</b>	<b>1.355,9</b>	<b>30,4</b>	<b>2,2</b>	<b>-</b>	<b>86%</b>	<b>79%</b>

Fonte: SESAI/MS. Dados atualizados em 21/08/2021, sujeitos a revisões.

\*Re médio dos últimos 30 dias.

Cálculo para os DSEI com caso nos últimos 30 dias.

A tabela 2 apresenta a distribuição dos casos notificados, por DSEI e por semana epidemiológica no ano de 2021. O DSEI Ceará apresenta o maior número de casos em 2021, registrando 835 casos (8,1%), seguido do DSEI Leste de Roraima com 768 casos (7,5%) e DSEI Xingu, com 736 casos (7,2%). Na SE 33 foram reportados 12 casos (0,1%) de covid-19 distribuídos em 4 DSEI: Amapá e Norte do Pará, Interior Sul, Manaus e Xingu.

A tabela 3 apresenta a distribuição dos óbitos notificados por DSEI e por semana epidemiológica no ano de 2021. O DSEI com maior número de óbitos permanece sendo o DSEI Leste de Roraima com 31 óbitos (13,5%), seguido do DSEI Mato Grosso do Sul com 25 óbitos (10,9%) e Interior Sul, com 20 óbitos (8,7%). Foram registrados 5 óbitos (2,2%) nas últimas quatro semanas distribuídos em 3 DSEI. Na SE 33 não foi reportado nenhum óbito (tabela 3).

No ano de 2021, a SE 2 registrou o maior número de casos e óbitos – 836 casos (8,2%) e 17 óbitos (7,4%). Espera-se uma atualização tanto do número de casos confirmados como de óbitos à medida em que os casos suspeitos sejam confirmados e novos registros sejam feitos.

**Tabela 2.** Distribuição dos casos de covid-19 em indígenas assistidos pelo SASISUS, por DSEI e semana epidemiológica de sintomas, SE 1 a SE 33 de 2021.

DSEI	1	2	3	4	5	6	7	8	9	10	11	12	13	14	15	16	17	18	19	20	21	22	23	24	25	26	27	28	29	30	31	32	33	Total	
ALAGOAS E SERGIPE	12	7	22	11	5	7	9	10	9	2	7	2	0	0	1	2	7	14	6	17	18	27	36	43	14	19	7	1	4	1	2	0	0	322	
ALTAMIRA	62	32	18	1	15	21	210	9	8	0	0	0	12	0	1	1	1	1	2	3	0	0	0	0	0	7	7	19	17	24	10	0	0	481	
ALTO RIO JURUÁ	0	1	3	4	12	5	4	4	6	1	3	0	0	1	4	5	7	3	7	4	1	3	0	0	0	0	1	0	1	2	0	0	0	82	
ALTO RIO NEGRO	36	27	23	17	9	9	9	6	8	3	6	5	4	3	7	7	4	2	3	1	0	0	5	1	0	2	1	8	0	4	0	1	0	211	
ALTO RIO PURUS	3	3	10	9	6	2	4	4	3	1	0	2	0	0	1	1	1	0	2	1	2	0	0	0	0	0	0	0	0	1	0	0	0	56	
ALTO RIO SOLIMÕES	16	23	31	17	15	16	15	7	12	14	11	22	20	10	2	2	5	7	5	8	4	0	0	0	2	3	3	4	0	1	0	0	275		
AMAPÁ E NORTE DO PARÁ	7	6	2	1	2	0	0	1	0	0	0	1	1	1	1	0	0	0	2	11	6	13	10	6	9	10	13	28	11	5	15	9	5	176	
ARAGUAIA	4	12	0	0	1	1	0	0	0	0	0	0	0	0	0	0	1	0	0	0	1	1	0	0	1	9	0	0	0	0	0	0	31		
BAHIA	13	11	5	15	10	16	26	21	7	24	20	9	2	3	8	2	5	6	8	7	21	27	10	24	13	2	4	0	0	0	0	0	0	319	
CEARÁ	18	12	11	16	25	21	29	41	42	24	27	16	12	23	12	20	20	48	73	41	35	28	28	9	13	5	40	45	63	11	18	9	0	835	
CUIABÁ	8	4	0	0	0	0	0	0	0	2	2	0	0	2	0	0	1	20	11	2	5	2	4	2	0	2	2	0	0	0	0	0	0	69	
GUAMÁ-TOCANTINS	4	6	3	13	4	3	5	4	4	1	3	1	0	3	0	5	1	0	0	0	0	0	0	0	0	2	8	1	0	0	0	0	0	71	
INTERIOR SUL	20	23	17	21	57	35	66	65	49	34	21	15	19	9	9	8	33	14	18	28	37	14	21	19	10	20	12	11	9	9	1	2	1	727	
KAIAPÓ DO MATO GROSSO	4	12	13	0	5	8	5	26	77	46	31	12	14	30	30	8	11	6	9	5	5	7	5	6	2	3	2	3	8	0	3	0	0	396	
KAIAPÓ DO PARÁ	1	2	3	0	0	0	0	0	2	3	0	0	0	2	4	8	1	4	1	1	2	8	2	0	1	0	1	1	0	0	0	0	0	47	
LESTE DE RORAIMA	43	180	32	69	28	47	31	16	54	27	9	7	6	11	25	23	14	9	5	2	5	14	9	12	7	9	20	10	20	16	8	0	0	768	
LITORAL SUL	33	56	34	13	25	32	16	8	5	14	12	4	5	3	21	10	23	7	13	26	21	22	29	10	5	2	15	2	3	0	1	3	0	473	
MANAUS	69	36	33	25	17	39	17	0	8	9	0	2	10	4	1	0	2	1	5	0	1	0	2	1	2	4	5	5	2	1	3	6	2	312	
MARANHÃO	1	2	0	1	0	2	3	3	4	3	7	2	2	9	3	8	6	1	2	2	0	1	0	1	0	0	5	12	11	6	14	0	0	111	
MATO GROSSO DO SUL	49	50	35	26	39	16	11	15	21	23	13	7	5	10	6	7	4	23	15	24	23	15	6	15	10	8	7	11	2	6	6	2	0	510	
MÉDIO RIO PURUS	3	4	2	0	1	4	3	0	3	8	13	7	0	0	8	1	6	0	0	2	0	0	3	1	0	0	1	0	0	0	0	0	0	0	70
MÉDIO RIO SOLIMÕES E AFLUENTES	8	17	4	2	1	1	2	1	3	2	2	1	1	0	0	1	1	6	5	2	0	0	0	0	0	0	0	0	0	0	0	0	0	60	
MINAS GERAIS E ESPÍRITO SANTO	24	31	42	32	31	20	22	15	10	8	6	23	23	13	26	7	7	6	9	8	3	5	14	15	27	21	34	10	6	15	15	4	0	532	
PARINTINS	8	17	13	4	3	4	4	3	3	2	1	1	2	0	0	0	0	0	0	0	0	1	2	2	1	1	0	2	0	0	0	0	0	74	
PERNAMBUCO	19	22	16	10	3	3	1	4	2	1	2	6	4	4	4	11	11	17	29	11	9	9	14	18	5	6	11	1	6	5	1	1	0	266	
PORTO VELHO	53	42	31	18	10	53	22	17	21	6	13	43	20	18	7	4	9	15	27	33	0	3	1	0	1	4	0	1	1	1	0	0	0	474	
POTIGUARA	6	8	0	5	10	5	2	4	16	1	23	54	3	4	2	9	6	7	14	12	5	3	4	3	3	1	3	3	4	2	2	3	0	227	
RIO TAPAJÓS	0	0	0	1	10	18	38	19	19	21	24	4	1	2	15	13	4	3	4	10	3	3	8	5	26	9	3	2	2	4	0	0	0	271	
TOCANTINS	45	30	11	5	1	0	0	1	2	3	6	6	5	2	0	4	2	1	5	2	0	2	1	0	1	7	0	0	1	0	0	0	0	143	
VALE DO JAVARI	15	4	5	0	0	2	1	0	0	0	0	1	0	0	0	1	0	0	0	0	0	1	2	1	0	2	2	3	0	0	5	0	0	45	
VILHENA	79	32	21	23	19	12	8	14	34	18	14	8	8	14	10	6	1	0	3	23	15	5	3	3	0	1	0	0	0	7	4	2	0	387	
XAVANTE	5	7	1	1	4	4	3	3	1	7	3	3	1	0	0	9	6	4	1	3	5	9	5	17	4	0	4	0	0	0	21	0	0	131	
XINGU	45	57	35	7	27	10	13	7	0	18	42	14	3	6	10	49	53	44	41	112	62	22	15	7	1	4	9	4	13	2	0	0	4	736	
YANOMAMI	60	60	80	52	38	38	27	34	15	17	32	4	7	4	1	1	0	0	1	4	1	1	49	24	4	3	0	2	2	0	0	0	0	561	
<b>Total</b>	<b>773</b>	<b>836</b>	<b>556</b>	<b>419</b>	<b>433</b>	<b>454</b>	<b>606</b>	<b>362</b>	<b>448</b>	<b>343</b>	<b>353</b>	<b>282</b>	<b>190</b>	<b>191</b>	<b>219</b>	<b>233</b>	<b>253</b>	<b>269</b>	<b>326</b>	<b>405</b>	<b>290</b>	<b>246</b>	<b>288</b>	<b>245</b>	<b>162</b>	<b>166</b>	<b>220</b>	<b>189</b>	<b>186</b>	<b>123</b>	<b>129</b>	<b>42</b>	<b>12</b>	<b>10249</b>	

Fonte: SESAI/MS. Dados atualizados em 21/08/2021, sujeitos a revisões.



**Tabela 3.** Distribuição dos óbitos por covid-19 em indígenas assistidos pelo SASISUS, por DSEI e semana epidemiológica do óbito, SE 1 a SE 33 de 2021.

DSEI	1	2	3	4	5	6	7	8	9	10	11	12	13	14	15	16	17	18	19	20	21	22	23	24	25	26	27	28	29	30	31	32	33	Total	
ALAGOAS E SERGIPE	0	0	0	0	0	0	0	0	1	0	0	0	0	0	0	0	0	0	1	1	0	0	0	1	0	0	0	0	0	0	0	0	0	4	
ALTO RIO JURUÁ	0	0	0	0	0	0	0	0	0	0	0	0	0	0	1	0	0	0	0	0	0	0	0	0	0	0	0	0	0	0	0	0	0	1	
ALTO RIO NEGRO	0	1	3	3	4	0	0	1	0	0	0	0	0	0	0	0	0	0	0	0	0	0	0	0	0	0	0	0	0	0	0	0	0	12	
ALTO RIO PURUS	0	0	0	0	0	0	0	2	0	0	0	0	0	0	0	0	0	0	1	0	0	0	0	0	0	0	0	0	0	0	0	0	0	3	
ALTO RIO SOLIMÕES	1	1	0	3	1	1	2	0	1	0	2	0	0	0	1	0	0	0	0	1	0	1	0	0	0	0	0	0	0	0	0	0	0	15	
AMAPÁ E NORTE DO PARÁ	0	0	0	0	0	0	0	0	0	0	0	0	0	0	0	0	0	0	0	1	1	0	0	0	0	0	0	0	0	0	0	0	0	2	
BAHIA	0	1	0	0	0	0	0	0	0	0	0	0	0	0	0	0	0	0	0	0	1	0	0	0	0	0	0	0	0	0	0	0	0	2	
CEARÁ	0	0	0	0	0	0	2	1	0	2	1	0	1	1	0	0	0	2	0	1	1	0	0	0	0	0	0	0	0	0	0	0	0	12	
CUIABÁ	0	0	0	0	0	0	0	0	0	0	0	0	0	1	0	0	0	0	0	0	1	1	0	0	0	0	0	0	1	0	0	0	0	4	
GUAMÁ-TOCANTINS	0	0	0	0	0	0	0	0	0	0	0	0	0	1	1	0	0	0	0	0	0	0	0	0	0	0	0	0	0	0	0	0	0	2	
INTERIOR SUL	0	4	1	1	1	1	0	1	2	0	0	2	0	0	0	0	0	0	0	1	0	0	0	1	2	0	0	1	0	0	0	2	0	20	
KAIAPÓ DO PARÁ	0	0	0	0	0	0	0	0	0	0	0	0	0	0	0	0	0	0	0	0	0	0	0	0	0	0	0	1	0	0	0	0	0	1	
LESTE DE RORAIMA	0	0	2	1	1	1	0	1	2	0	2	2	1	0	1	1	2	2	0	0	0	0	3	0	1	4	1	1	2	0	0	0	0	0	31
LITORAL SUL	1	1	0	1	1	0	1	0	0	1	0	2	0	0	0	0	0	0	0	1	0	0	0	0	0	1	0	0	0	0	0	0	0	10	
MANAUS	0	0	1	0	0	1	2	0	0	0	1	0	0	1	1	0	0	0	1	0	0	1	0	0	1	0	0	0	0	0	0	0	0	9	
MARANHÃO	0	0	0	0	0	0	1	0	0	1	0	0	0	1	1	0	0	0	1	0	0	0	0	0	0	0	0	0	1	0	0	0	0	6	
MATO GROSSO DO SUL	0	3	1	1	0	1	1	0	0	0	0	1	0	1	0	0	1	0	0	1	0	1	3	3	3	2	1	0	0	0	0	2	0	0	25
MÉDIO RIO PURUS	0	0	0	0	0	0	0	0	1	0	0	0	0	0	0	0	0	0	0	0	0	0	0	0	1	0	0	0	0	0	0	0	0	2	
MÉDIO RIO SOLIMÕES E AFLUENTES	1	0	0	0	0	0	0	0	0	0	0	0	0	0	0	0	0	0	0	0	0	0	0	0	0	0	0	0	0	0	0	0	0	1	
MINAS GERAIS E ESPÍRITO SANTO	0	1	0	1	0	0	0	1	1	2	0	0	0	0	1	0	1	0	0	0	0	0	0	0	0	0	0	0	1	1	0	0	0	10	
PARINTINS	0	1	0	1	0	0	0	0	0	0	0	0	0	0	0	0	0	0	0	0	0	0	1	1	0	0	0	0	1	0	0	0	0	5	
PERNAMBUCO	1	1	0	0	0	1	0	0	0	0	0	0	0	1	1	0	0	0	0	1	0	0	0	0	0	0	0	2	0	0	0	0	0	8	
PORTO VELHO	0	1	1	0	0	0	1	0	0	0	0	1	1	0	1	0	0	0	0	0	0	0	0	0	0	0	0	0	0	0	0	0	0	6	
POTIGUARA	0	0	0	0	0	0	0	0	0	0	0	0	0	1	0	0	0	0	0	1	0	0	1	0	0	0	0	0	0	0	0	0	0	3	
RIO TAPAJÓS	0	0	0	0	0	0	0	0	1	2	0	0	2	0	0	0	0	0	0	0	0	0	0	0	0	0	0	0	0	0	0	0	0	5	
TOCANTINS	0	0	0	0	0	0	0	0	0	0	0	0	0	0	0	0	0	0	0	0	0	0	0	0	0	0	0	1	0	0	0	0	0	1	
VALE DO JAVARI	0	0	0	1	0	0	0	0	0	0	0	0	0	0	0	0	0	0	0	0	0	0	0	0	0	0	0	0	0	0	0	0	0	1	
VILHENA	0	0	0	0	0	0	0	0	0	1	1	0	0	0	0	0	0	0	0	0	0	0	1	0	0	0	0	0	0	0	0	0	0	3	
XAVANTE	0	1	0	0	1	2	0	0	1	1	1	0	1	0	0	0	0	0	0	0	0	0	0	1	0	1	0	1	0	0	0	0	0	11	
XINGU	0	1	0	1	0	0	0	0	0	0	1	0	0	0	0	0	0	0	0	0	0	0	2	0	0	0	0	0	0	0	0	0	0	5	
YANOMAMI	1	0	1	2	1	0	1	0	1	0	0	2	0	0	0	0	0	0	0	0	1	0	0	0	0	0	0	0	0	0	0	0	0	10	
Total	5	17	10	16	10	8	10	8	9	7	11	10	7	6	9	5	2	6	3	9	7	9	7	9	8	4	1	9	3	1	2	2	0	230	

Fonte: SESAI/MS. Dados atualizados em 21/08/2021, sujeitos a revisões.

Dentre os casos confirmados, 5.542 (54,1%) são do sexo feminino e dentro deste grupo, a faixa etária com maior número de casos confirmados é a de 20 a 29 anos, com 1.104 (19,9%) casos. Em relação ao sexo masculino, a faixa etária mais acometida foi a de 1 a 9 anos de idade com 791 (16,8%) casos (Figura 5 e Tabela 4).

**Figura 5** – Distribuição dos casos e taxa de incidência de covid-19 em indígenas atendidos pelo SASISUS, segundo sexo e faixa etária, SE 1 a SE 33 de 2021.

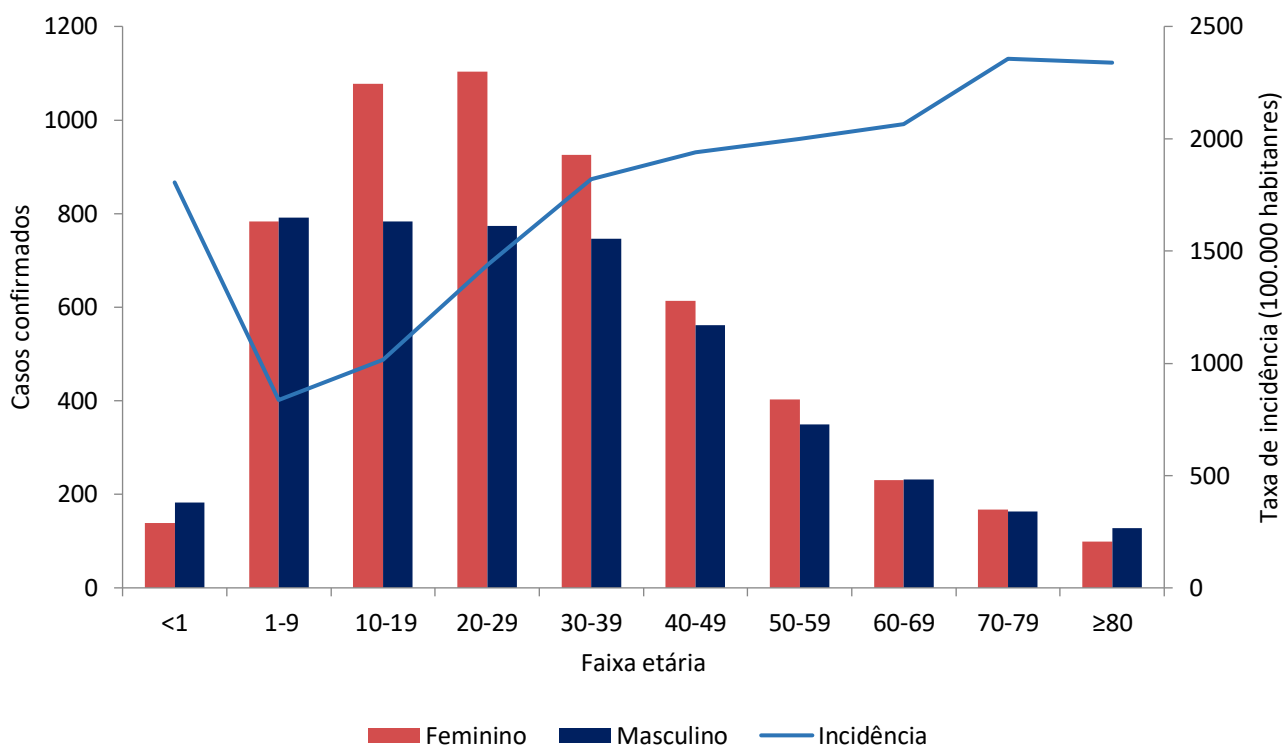

Fonte: SESAI/MS. Dados atualizados em 21/08/2021, sujeitos a revisões.

No geral, a taxa de incidência de covid-19 foi maior entre o grupo de 70-79 anos (2.355,9 por 100.000 hab.), seguido pelo grupo de ≥80 anos (2.337,3 por 100.000 hab.). Os menores de 1 ano apresentaram taxa de incidência de (1.805,4 por 100.000 hab.). Em relação ao sexo, a taxa de incidência no sexo masculino foi maior na faixa etária ≥80 anos (2.701,6 por 100.000 hab.), seguido do grupo etário de 70-79 anos (2.416,6 por 100.000 hab.). Entre o sexo feminino, a faixa etária de maior incidência foi de 70-79 anos (2.299,8 casos por 100.000 hab.), seguida da faixa etária de 50-59 anos (2.248,0 por 100.000 hab.) (Figura 5 e Tabela 4).

No período analisado, a mortalidade reportada nos DSEI encontra-se em 30,4 óbitos por 100.000 habitantes. A mais alta taxa de mortalidade foi observada entre o grupo ≥80 anos (576,6 óbitos por 100.000 hab.), seguido pelo grupo de 70-79 anos (277,6 por 100.000 hab.). A taxa de mortalidade para o sexo masculino foi de 31,7 óbitos por 100.000 habitantes e a do sexo feminino de 29,2 por 100.000 habitantes, com destaque para o grupo etário ≥80 anos em ambos os sexos (Tabela 4).

**Tabela 4.** Distribuição de casos e óbitos confirmados de covid-19, taxa de incidência e de mortalidade e razão de taxas por faixa etária, da população indígena atendida pelo SASISUS, SE 1 a 33 de 2021.

Grupo etário	Casos			Taxa de incidência (100.000 hab.)			Óbitos			Taxa de mortalidade (100.000 hab.)		
	Fem	Mas	Total	Fem	Mas	Total	Fem	Mas	Total	Fem	Mas	Total
<1	138	182	320	1.568,0	2.039,4	1.805,4	2	5	7	22,7	56,0	39,5
1-9	783	791	1574	845,4	828,0	836,6	9	2	11	9,7	2,1	5,8
10-19	1078	783	1861	1.189,8	843,6	1.014,7	1	3	4	1,1	3,2	2,2
20-29	1104	773	1877	1.667,1	1.202,9	1.438,5	2	2	4	3,0	3,1	3,1
30-39	926	746	1672	2.028,6	1.611,9	1.818,8	15	7	22	32,9	15,1	23,9
40-49	613	561	1174	2.109,4	1.783,4	1.940,0	5	10	15	17,2	31,8	24,8
50-59	403	349	752	2.248,0	1.773,7	1.999,8	14	15	29	78,1	76,2	77,1
60-69	230	231	461	2.160,4	1.977,7	2.064,9	20	23	43	187,9	196,9	192,6
70-79	168	163	331	2.299,8	2.416,6	2.355,9	19	20	39	260,1	296,5	277,6
≥80	99	128	227	1.990,3	2.701,6	2.337,3	22	34	56	442,3	717,6	576,6
<b>Total</b>	<b>5.542</b>	<b>4.707</b>	<b>10.249</b>	<b>1.482,6</b>	<b>1.231,9</b>	<b>1.355,9</b>	<b>109</b>	<b>121</b>	<b>230</b>	<b>29,2</b>	<b>31,7</b>	<b>30,4</b>

Fonte: SESAI/MS. Dados atualizados em 21/08/2021, sujeitos a revisões.

A distribuição espacial da covid-19 (casos e óbitos) é apresentada nas figuras 6 e 7. Para avaliar a situação epidemiológica para os municípios de abrangência dos DSEI, foram adotados como pontos de corte nos mapas, quatro semanas epidemiológicas anteriores (SE 30 a 33) para servir como referência. Salienta-se que todos os dados são relativos ao ano de 2021.

Para o indicador de incidência estão mais acentuados os DSEI Amapá e Norte do Pará, Altamira, Vilhena e Minas Gerais e Espírito Santo, apresentando incidência maior que 160 por 100.000 habitantes. Além disso, observa-se menor coeficiente para os DSEI da região norte (Figura 6).

Para os indicadores de incidência e mortalidade, as altas taxas para os DSEI, também se observa altas taxas nos municípios de abrangência (Figuras 6 e 7).

É importante também ressaltar o maior atraso na consolidação dos dados de Saúde indígena, quando comparados com os demais. Portanto, estão sujeitos a atualizações.

**Figura 6.** Distribuição de incidência (100.000 habitantes) nos DSEI (A), e em municípios brasileiros de abrangência do SASISUS (B). Brasil, SE 30 a 33, 2021.

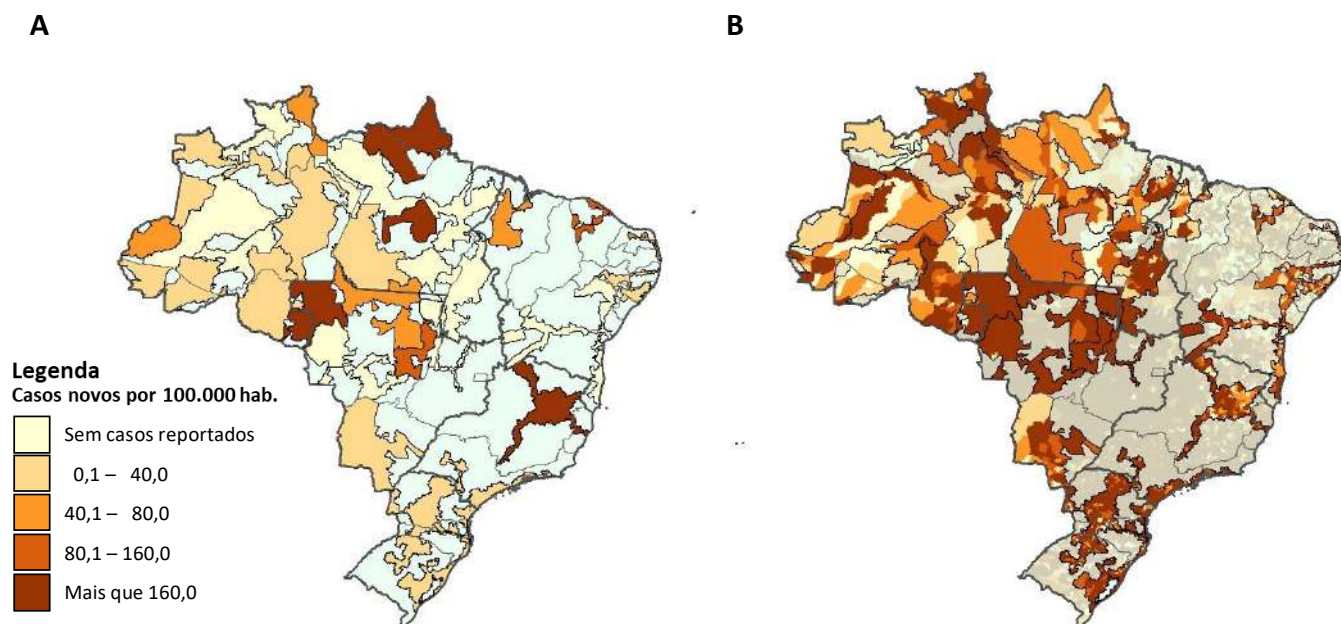

Fonte: (A) SESAI/MS. Fonte: SESAI/MS. Dados atualizados em 21/08/2021, sujeitos a revisões. (B) Painel Coronavírus

**Figura 7.** Distribuição da mortalidade (100.000 habitantes) nos DSEI (A), e em municípios brasileiros de abrangência do SASISUS (B). Brasil, SE 30 a 33, 2021.

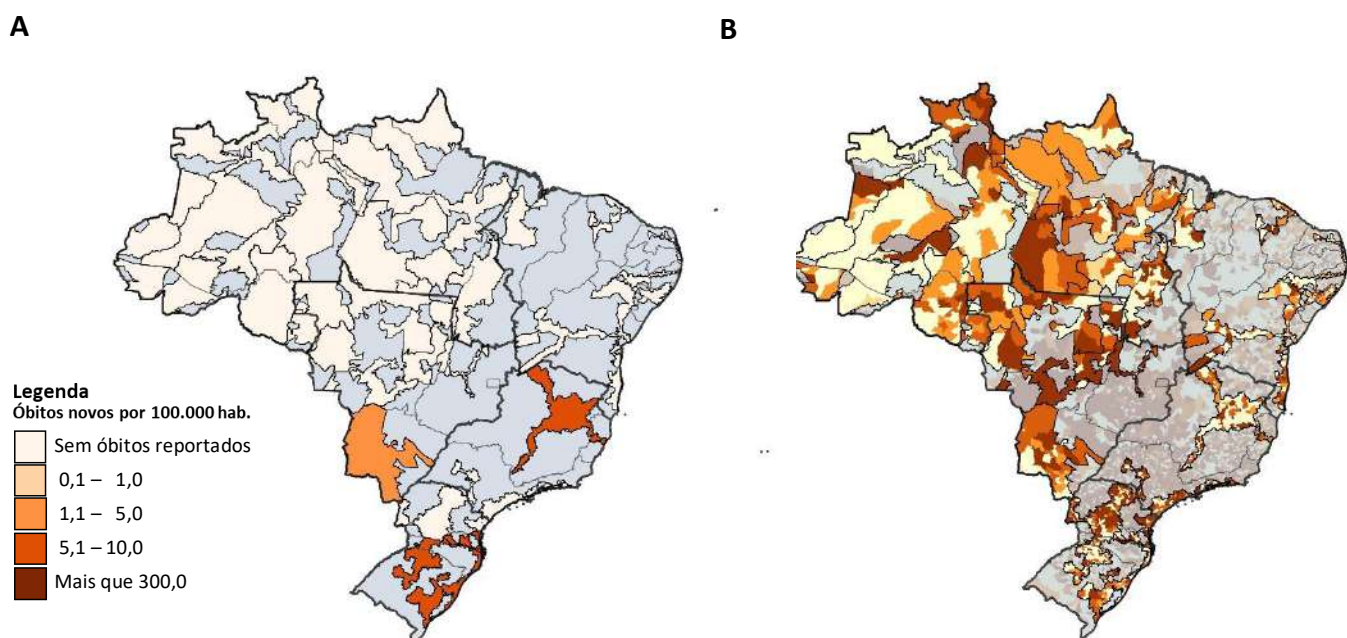

Fonte: (A) SESAI/MS. Fonte: SESAI/MS. Dados atualizados em 21/08/2021, sujeitos a revisões. (B) Painel Coronavírus

## Anexos

### ANEXO 1. Distribuição dos casos de covid-19 em indígenas assistidos pelo SASISUS, por DSEI e semana epidemiológica de sintomas, SE 10 a SE 53 de 2020.

DSEI	10	11	12	13	14	15	16	17	18	19	20	21	22	23	24	25	26	27	28	29	30	31	32	33	34	35	36	37	38	39	40	41	42	43	44	45	46	47	48	49	50	51	52	53	Total	
ALAGOAS E SERGIPE	0	0	1	0	0	0	0	0	2	1	0	4	17	11	11	14	13	45	17	13	15	10	11	2	4	1	2	4	2	9	3	7	3	3	3	0	2	2	0	1	1	3	1	5	243	
ALTAMIRA	0	0	0	0	0	0	0	1	0	2	8	22	70	16	19	22	37	45	19	38	34	31	80	5	12	73	21	34	21	43	31	2	3	3	11	11	85	38	56	83	145	173	83	77	1454	
ALTO RIO JURUÁ	0	0	0	0	1	0	1	0	0	2	6	10	29	96	107	130	80	68	40	28	60	15	16	11	15	11	24	26	25	12	7	3	1	0	4	0	3	3	1	4	5	6	0	3	853	
ALTO RIO NEGRO	4	4	4	4	8	25	19	24	52	102	219	178	152	154	165	194	85	124	94	69	41	33	37	36	27	9	18	52	27	46	12	26	11	8	3	4	6	4	9	18	11	5	16	42	2181	
ALTO RIO PURUS	0	1	0	0	0	0	0	1	0	5	22	28	42	42	45	42	29	35	57	21	36	21	34	22	8	2	8	6	9	19	7	2	7	2	2	1	6	5	13	12	4	1	0	0	597	
ALTO RIO SOLIMÕES	1	0	2	5	9	37	44	67	101	96	163	133	88	122	172	121	90	61	87	60	61	69	41	40	33	21	27	29	26	23	20	60	19	16	19	5	10	7	2	6	11	10	6	27	2047	
AMAPÁ E NORTE DO PARÁ	0	0	1	0	1	1	1	0	4	10	89	141	128	159	71	53	43	44	45	12	11	4	12	22	8	1	12	14	9	3	3	0	0	0	2	2	10	10	0	2	11	10	5	7	961	
ARAGUAIA	0	0	0	0	0	0	0	0	0	1	0	0	2	0	8	11	37	28	36	27	23	24	20	14	12	39	6	10	7	4	2	0	0	0	0	1	1	0	2	6	4	1	1	327		
BAHIA	0	0	0	0	0	0	0	0	1	0	4	10	12	9	18	20	31	47	50	96	122	72	59	73	105	20	66	69	38	14	4	16	8	21	21	32	6	9	5	16	19	12	2	2	1109	
CEARÁ	0	0	0	0	6	2	7	14	27	50	73	40	44	67	32	22	16	21	12	16	13	43	9	56	38	28	33	24	29	35	22	16	5	7	12	10	11	16	10	13	9	18	7	5	918	
CUIABÁ	0	0	0	0	1	1	1	0	0	2	0	0	9	26	76	106	140	129	106	63	123	59	129	226	36	5	7	6	27	1	8	0	0	0	0	0	0	0	0	0	1	1	5	1	6	1301
GUAMÁ-TOCANTINS	0	0	2	1	9	7	6	9	30	61	239	171	93	146	122	134	70	70	36	21	23	5	15	55	14	9	13	8	5	32	12	12	14	15	6	16	8	1	1	1	5	2	2	1502		
INTERIOR SUL	0	0	1	0	0	0	0	2	8	12	65	70	94	69	83	100	105	77	73	77	123	163	247	205	92	115	43	43	71	75	68	111	70	56	95	34	32	71	68	35	14	17	14	22	2720	
KAIAPÓ DO MATO GROSSO	0	0	0	0	0	0	0	0	0	0	0	0	3	1	1	0	1	14	22	20	12	21	36	43	34	49	43	23	33	57	141	145	78	48	62	20	3	2	8	23	5	3	4	3	958	
KAIAPÓ DO PARÁ	0	0	0	0	0	0	0	0	3	24	32	50	210	343	344	49	46	28	0	1	8	3	7	1	3	5	2	9	0	0	0	3	0	0	0	3	30	4	2	0	0	1	4	4	1219	
LESTE DE RORAIMA	0	0	1	0	1	3	1	4	13	16	58	68	129	263	234	431	247	313	171	101	85	61	64	54	18	7	21	15	24	57	39	39	24	46	25	94	241	100	60	116	64	154	21	92	3575	
LITORAL SUL	0	0	0	0	0	0	1	2	3	7	2	5	26	13	86	54	38	42	17	22	25	23	27	44	39	42	31	41	67	55	93	42	61	20	31	27	21	8	19	11	23	18	54	1140		
MANAUS	0	1	0	11	7	11	15	26	27	30	67	76	79	72	27	13	11	45	49	29	17	15	67	13	5	9	26	12	2	0	20	15	5	3	7	1	5	12	21	24	18	4	17	64	978	
MARANHÃO	0	0	0	1	0	0	0	0	32	30	58	101	150	193	252	294	155	63	55	26	17	46	17	16	9	3	6	32	22	36	22	17	5	4	0	0	18	4	0	0	0	0	0	0	1684	
MATO GROSSO DO SUL	0	0	0	0	0	0	0	0	0	4	32	41	22	21	17	41	31	49	73	217	387	356	471	311	438	340	171	97	71	52	70	38	36	70	41	63	68	73	52	51	46	59	83	44	4036	
MÉDIO RIO PURUS	0	0	0	0	1	2	4	1	3	3	1	2	1	9	1	12	13	47	14	21	10	10	21	11	50	22	34	88	11	1	2	21	9	2	10	1	0	7	9	6	25	4	3	0	492	
MÉDIO RIO SOLIMÕES E AFLUENTES	0	0	1	0	0	1	5	13	16	22	28	16	28	25	14	30	16	32	37	35	42	8	12	38	20	16	48	62	74	29	14	24	21	5	0	0	1	5	2	4	1	0	0	1	746	
MINAS GERAIS E ESPÍRITO SANTO	0	0	0	0	0	0	2	1	0	0	0	0	1	4	4	9	16	12	13	19	17	15	14	15	16	6	11	9	10	5	2	2	3	5	3	7	13	9	7	17	23	26	25	26	367	
PARINTINS	0	0	0	4	7	10	4	4	5	10	6	11	4	2	0	2	1	2	6	6	13	3	4	6	6	8	12	37	19	21	32	41	66	44	18	51	32	31	24	10	0	1	14	577		
PERNAMBUCO	0	0	0	0	2	16	22	26	39	27	12	8	15	13	16	12	17	13	12	15	15	14	5	10	10	14	12	23	28	30	8	7	8	4	21	12	26	16	25	17	17	8	24	619		
PORTO VELHO	0	0	0	0	1	0	0	4	6	8	9	28	45	86	57	31	99	128	101	40	37	37	44	9	7	56	25	8	1	12	16	11	50	43	12	7	6	13	16	39	54	56	29	1231		
POTIGUARA	0	0	0	0	0	0	1	3	6	18	9	16	37	55	50	39	27	39	45	24	25	27	27	19	25	14	8	4	2	6	7	12	9	9	10	2	67	11	3	1	6	7	5	675		
RIO TAPAJÓS	0	0	0	0	0	0	3	2	7	15	32	54	67	90	159	339	287	111	192	122	88	53	65	66	66	10	18	61	23	11	10	1	0	3	5	0	0	0	0	0	0	1	0	1961		
TOCANTINS	0	0	0	0	0	0	0	1	0	1	0	1	3	12	61	174	133	104	58	38	18	33	127	40	11	9	50	10	10	6	19	3	3	0	0	0	1	0	9	46	42	19	39	1081		
VALE DO JAVARI	0	0	0	0	2	4	1	1	1	2	10	20	62	63	28	45	23	8	57	34	42	47	7	16	14	3	16	7	6	14	19	46	82	24	11	4	5	0	10	18	9	5	6	27	799	
VILHENA	0	0	0	0	0	0	0	0	0	0	0	0	0	0	5	24	27	88	76	71	56	63	149	41	24	30	13	26	10	3	2	0	4	0	1	0	1	6	1	2	6	13	38	780		
XAVANTE	0	0	0	0	0	1	0	0	0	2	5	1	14	50	82	67	48	35	51	26	47	51	56	13	24	81	21	36	28	16	26	24	15	5	5	13	1	1	20	9	2	4	2	7	889	
XINGU	0	0	0	0	0	0	0	1	0	0	0	3	5	13	30	20	46	90	56	23	21	21	16	17	14	19	37	8	12	11	13	8	4	11	14	12	17	21	83	49	52	39	55	841		
YANOMAMI	0	0	1	0	0	2	0	1	12	15	19	17	30	25	42	27	29	53	59	52	71	80	47	56	28	5	61	79	82	94	24	32	24	61	16	18	9	31	6	9	26	93	109	36	1481	
Total	5	6	14	22	50	106	136	196	380	563	1304	1291	1637	2196	2270	2598	1995	2012	1986	1667	1711	1588	1749	1728	1507	1030	981	1040	821	866	727	862	567	612	494	446	685	586	468	651	632	822	574	761	42342	

Fonte: SESAI/MS. Dados atualizados em 21/08/2021, sujeitos a revisões.

**ANEXO 2.** Distribuição dos óbitos por covid-19 em indígenas assistidos pelo SASISUS, por DSEI e semana epidemiológica do óbito, SE 12 a SE 53 de 2020.

DSEI	12	15	16	17	18	19	20	21	22	23	24	25	26	27	28	29	30	31	32	33	34	35	36	37	38	39	40	41	42	43	44	45	46	47	48	49	50	51	52	53	Total	
ALAGOAS E SERGIPE	0	0	0	0	0	0	0	0	1	0	0	1	0	0	0	0	0	1	0	0	1	0	0	0	0	0	0	0	0	0	0	0	0	0	0	0	1	0	0	0	5	
ALTAMIRA	0	0	0	0	0	0	0	0	0	0	0	0	0	0	0	0	0	0	0	0	0	0	1	0	0	0	0	0	0	0	0	0	0	0	0	0	0	0	1	0	2	
ALTO RIO JURUÁ	0	0	0	0	0	0	0	0	0	0	0	1	1	2	2	0	1	0	1	0	1	0	0	0	0	1	0	0	0	0	0	0	0	0	0	0	0	0	0	0	0	10
ALTO RIO NEGRO	0	0	0	0	0	2	1	1	2	1	3	0	1	0	1	0	0	0	0	0	1	0	0	0	0	0	0	0	0	0	0	0	0	0	0	0	0	0	0	1	0	14
ALTO RIO PURUS	0	0	0	0	0	0	0	0	1	1	0	1	1	0	0	1	0	0	0	0	0	0	0	0	0	0	0	0	0	0	0	0	0	0	0	0	0	0	0	0	5	
ALTO RIO SOLIMÕES	0	2	0	0	5	5	2	8	3	1	0	0	1	1	2	0	2	0	0	2	0	1	1	0	0	0	0	0	0	0	0	0	0	0	1	0	0	0	0	0	37	
AMAPÁ E NORTE DO PARÁ	0	0	0	0	0	0	0	0	0	0	1	2	0	1	0	0	0	0	0	0	0	0	0	0	0	0	0	0	0	0	0	0	0	0	0	0	1	0	0	0	5	
ARAGUAIA	0	0	0	0	0	0	0	0	0	0	0	0	0	0	1	0	1	1	1	1	1	0	1	0	0	0	1	0	0	0	0	0	0	0	0	0	0	0	0	0	7	
BAHIA	0	0	0	0	0	0	0	1	0	0	0	0	0	0	1	0	0	1	1	1	1	0	0	1	0	0	0	0	0	0	0	0	0	0	0	0	0	0	0	0	7	
CEARÁ	0	0	0	0	1	0	3	0	2	0	0	0	1	0	0	0	0	0	0	0	0	1	0	0	0	0	0	1	0	0	0	0	1	0	0	0	0	0	0	10		
CUIABÁ	0	0	0	0	0	0	0	0	0	0	0	0	1	3	2	4	0	4	4	2	0	0	1	1	1	0	0	0	0	0	0	0	0	0	0	0	0	0	1	0	24	
GUAMÁ-TOCANTINS	1	0	0	0	0	1	0	4	4	1	0	1	1	2	2	0	0	0	0	0	0	0	0	0	0	0	0	0	0	0	0	0	0	0	0	0	0	0	0	0	17	
INTERIOR SUL	0	0	0	0	0	0	0	0	1	1	3	1	1	1	1	3	1	2	2	1	2	2	1	2	0	3	0	0	1	0	0	1	0	2	2	1	0	0	1	0	36	
KAIAPÓ DO MATO GROSSO	0	0	0	0	0	0	0	0	0	0	0	0	0	0	0	1	0	0	1	0	0	0	1	0	0	0	0	0	1	0	0	0	0	0	0	1	0	0	0	5		
KAIAPÓ DO PARÁ	0	0	0	0	0	0	0	2	1	2	2	0	0	1	0	0	0	0	1	0	0	0	0	0	0	0	0	0	0	0	0	0	0	0	0	0	0	0	0	0	9	
LESTE DE RORAIMA	0	0	0	0	1	0	1	4	6	9	10	6	7	5	4	1	6	0	0	0	0	0	0	0	1	0	1	0	0	0	0	1	0	0	1	0	0	0	0	1	65	
LITORAL SUL	0	0	0	0	0	0	0	0	1	0	0	0	0	0	0	2	0	0	0	0	1	1	0	1	0	0	0	0	1	0	2	1	0	0	0	0	0	1	1	12		
MANAUS	0	0	0	0	1	1	0	2	2	0	1	1	3	0	0	0	0	1	0	0	1	0	0	1	0	0	0	0	0	0	0	1	0	0	0	0	0	0	1	0	15	
MARANHÃO	0	0	0	0	2	0	0	1	2	1	4	1	3	6	3	0	1	1	0	1	0	0	0	0	0	0	0	1	0	0	0	0	0	0	0	0	0	0	0	0	27	
MATO GROSSO DO SUL	0	0	0	0	0	0	0	0	0	0	1	1	0	1	2	5	9	8	10	4	3	8	3	2	2	2	1	3	1	3	1	1	1	0	0	1	0	1	4	78		
MÉDIO RIO PURUS	0	0	0	0	0	0	0	0	0	0	0	0	1	0	0	0	0	0	1	0	1	1	0	0	0	0	0	0	0	0	0	0	0	0	0	0	1	0	0	5		
MÉDIO RIO SOLIMÕES E AFLUENTES	0	0	0	0	0	1	3	1	1	1	0	1	0	0	0	0	0	0	0	0	0	0	0	0	0	0	0	0	0	0	0	0	0	0	0	1	1	0	0	10		
MINAS GERAIS E ESPÍRITO SANTO	0	0	0	0	0	0	0	0	0	0	0	0	0	0	0	0	0	0	1	0	0	0	0	0	0	0	0	0	0	0	0	0	0	0	0	0	0	1	0	2		
PARINTINS	0	0	1	0	0	0	0	1	0	0	0	0	1	0	1	1	0	0	0	1	0	0	1	0	0	0	1	0	1	1	0	0	0	0	0	0	0	0	1	0	11	
PERNAMBUCO	0	0	0	1	1	0	3	0	0	0	2	1	0	0	0	0	0	0	0	0	0	0	0	0	0	0	0	0	0	0	0	0	0	0	0	0	0	0	0	0	8	
PORTO VELHO	0	0	0	0	0	0	0	1	1	0	1	0	0	0	1	0	1	1	0	0	1	0	0	0	0	0	0	0	0	0	0	0	0	0	0	0	0	0	0	0	7	
POTIGUARA	0	0	0	0	0	0	0	0	0	0	0	0	0	0	0	1	0	0	1	0	1	1	0	0	0	0	0	0	0	0	0	0	0	0	0	0	0	0	0	0	4	
RIO TAPAJÓS	0	0	0	0	0	0	1	1	6	1	1	1	0	0	1	2	0	2	0	0	0	0	0	0	1	0	0	0	0	0	0	0	0	0	0	0	0	0	0	0	17	
TOCANTINS	0	0	0	0	0	0	0	0	0	0	0	0	0	0	1	3	3	0	0	0	1	0	0	0	1	0	0	0	0	0	0	0	0	0	0	0	1	0	0	10		
VALE DO JAVARI	0	0	0	0	0	0	0	0	0	0	0	0	0	0	1	0	0	1	0	0	0	0	0	0	0	0	0	0	0	0	0	0	0	0	0	0	0	0	0	0	2	
VILHENA	0	0	0	0	0	0	0	0	0	0	0	0	0	0	1	2	4	2	0	1	2	1	1	0	0	0	1	0	0	0	0	0	0	0	0	0	0	0	0	0	15	
XAVANTE	0	0	0	0	0	1	0	0	0	0	3	13	5	5	3	2	2	2	0	1	1	3	0	4	0	0	0	0	0	0	0	0	1	0	1	1	0	0	0	48		
XINGU	0	0	0	0	0	0	0	0	0	1	0	0	1	2	1	2	2	1	1	0	1	0	0	1	0	0	0	0	0	0	0	0	0	0	1	0	0	1	0	0	15	
YANOMAMI	0	1	0	0	0	0	0	1	1	1	1	0	0	0	0	0	0	0	0	0	3	0	0	0	0	0	1	0	1	0	0	0	0	2	0	0	0	0	0	12		
<b>Total</b>	<b>1</b>	<b>3</b>	<b>1</b>	<b>1</b>	<b>7</b>	<b>12</b>	<b>12</b>	<b>21</b>	<b>26</b>	<b>26</b>	<b>23</b>	<b>33</b>	<b>33</b>	<b>30</b>	<b>35</b>	<b>28</b>	<b>26</b>	<b>34</b>	<b>30</b>	<b>22</b>	<b>18</b>	<b>16</b>	<b>21</b>	<b>7</b>	<b>14</b>	<b>4</b>	<b>8</b>	<b>3</b>	<b>7</b>	<b>4</b>	<b>3</b>	<b>5</b>	<b>5</b>	<b>4</b>	<b>5</b>	<b>5</b>	<b>7</b>	<b>2</b>	<b>7</b>	<b>7</b>	<b>556</b>	

Fonte: SESAI/MS. Dados atualizados em 21/08/2021, sujeitos a revisões.

**ANEXO 3.** Distribuição de casos e óbitos confirmados de covid-19, taxa de incidência e de mortalidade por faixa etária, da população indígena atendida pelo SASISUS, SE 10 a 53 de 2020.

Grupo etário	Casos			Taxa de incidência (100.000 hab.)			Óbitos			Taxa de mortalidade (100.000 hab.)		
	Fem	Mas	Total	Fem	Mas	Total	Fem	Mas	Total	Fem	Mas	Total
<1	487	604	1091	5533,5	6768,3	6155,1	6	10	16	68,2	112,1	90,3
1-9	3417	3318	6735	3689,5	3473,4	3579,8	4	0	4	4,3	0,0	2,1
10-19	4925	3850	8775	5436,0	4148,2	4784,3	3	3	6	3,3	3,2	3,3
20-29	5438	4044	9482	8211,9	6292,8	7266,7	6	7	13	9,1	10,9	10,0
30-39	4815	4096	8911	10548,3	8850,3	9693,5	9	8	17	19,7	17,3	18,5
40-49	3431	3371	6802	11806,2	10716,6	11239,8	11	22	33	37,9	69,9	54,5
50-59	2192	2267	4459	12227,4	11521,7	11858,1	29	47	76	161,8	238,9	202,1
60-69	1369	1484	2853	12859,3	12705,5	12778,8	30	65	95	281,8	556,5	425,5
70-79	1018	1003	2021	13935,7	14870,3	14384,3	36	76	112	492,8	1126,8	797,2
≥80	678	784	1462	13630,9	16547,1	15053,5	60	124	184	1206,3	2617,1	1894,6
<b>Total</b>	<b>27770</b>	<b>24821</b>	<b>52591</b>	<b>7429,2</b>	<b>6495,9</b>	<b>6957,4</b>	<b>194</b>	<b>362</b>	<b>556</b>	<b>51,9</b>	<b>94,7</b>	<b>73,6</b>

Fonte: SESAI/MS. Dados atualizados em 21/08/2021, sujeitos a revisões.