

INFORME VIGILÂNCIA DA COVID-19

SECRETARIA DE VIGILÂNCIA EM SAÚDE E AMBIENTE | MS

Semana Epidemiológica 22 | 06 de junho de 2023

Covid-19



Incidência na SE 22

11,4

Casos/100 mil hab.



703.291

Óbitos confirmados

373 Óbitos na SE 22

0,17% Mortalidade 100 mil hab.

37.625.916

Casos

24.659

Casos notificados na SE 22

↑10%

Em relação ao número de casos novos da semana anterior (21)

Municípios em alerta: Jutaí (AM), Calmon (SC), Itaporã do Tocantins (TO), Catanduva (SP) e Fazenda Nova (GO)

↑35%

Em relação ao número de óbitos da semana anterior (21)

Municípios em alerta: Timbaúba dos Batistas (RN), Viçosa (RN), Santo Antônio do Rio Baixo (MG), Pinhal da Serra (RS) e Monte das Gameleiras (RN)

SRAG por covid-19



SRAG hospitalizados na SE 22

2.444

Casos SRAG por covid-19 (SE22)

154



Incidência Estados em alerta: DF, PB, SE, RS



57 Óbitos SRAG na SE 22

12 Óbitos SRAG por covid-19 na SE 22



Mortalidade Estados em alerta: SE, PB, RN, AC



Destaques da SE 22

INCIDÊNCIA

80 anos ou mais: 1,0/100 mil hab.
< 1 ano: 0,5/100 mil hab.
60 a 79 anos: 0,2/100 mil hab.

MORTALIDADE

80 anos ou mais: 0,0/100 mil hab.
60 a 79 anos: 0,0/100 mil hab.

I - COVID-19

Variação de casos e óbitos de covid-19 notificados entre a SE 21 e 22 no Brasil.

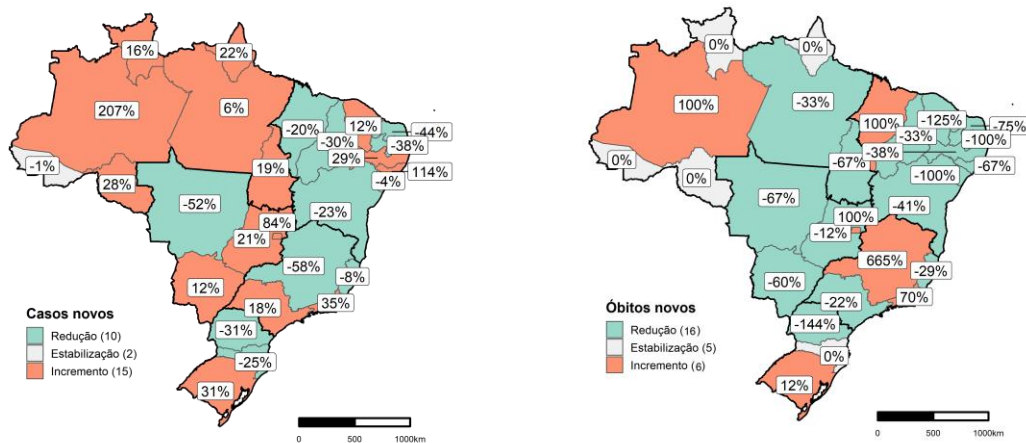

Distribuição espacial da taxa de incidência de covid-19 entre a SE 21 e 22 no Brasil.

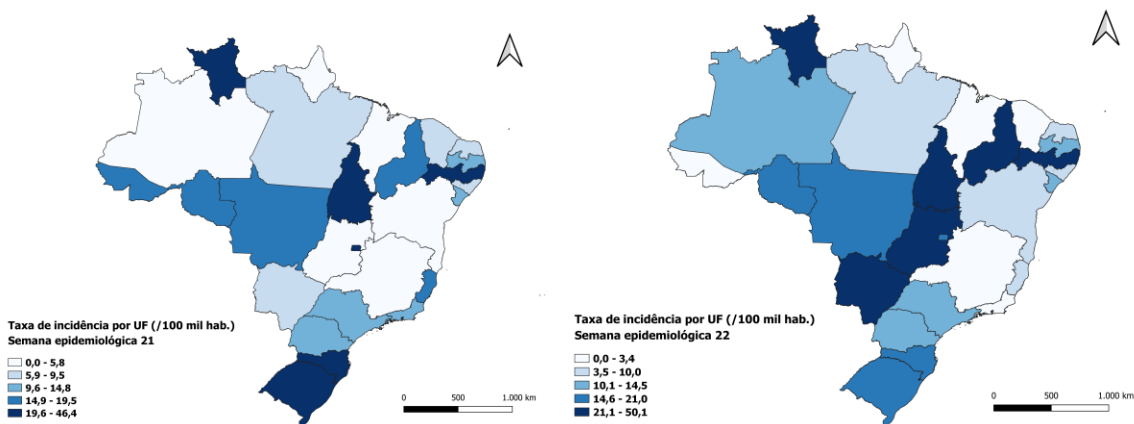

Distribuição espacial da taxa de mortalidade de covid-19 entre a SE 21 e 22 no Brasil.

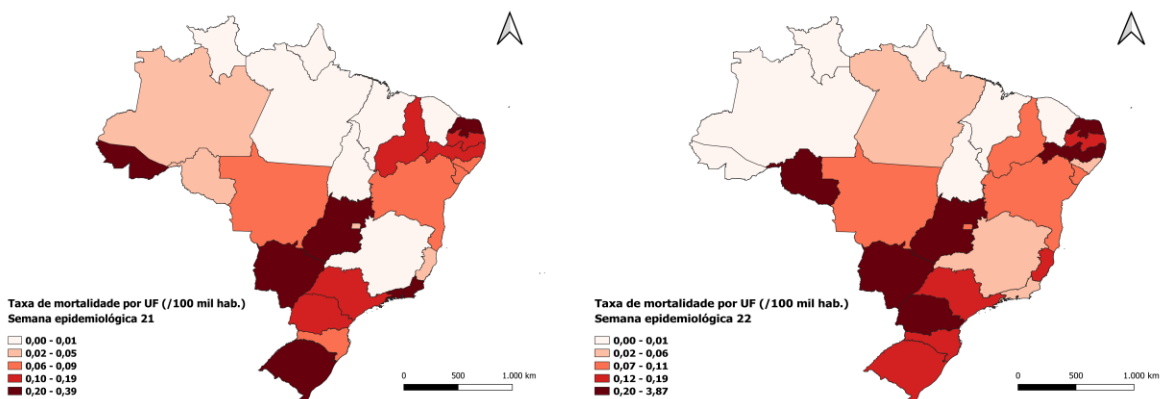

II – SÍNDROME RESPIRATÓRIA AGUDA GRAVE (SRAG)

Casos de SRAG								
Ano	Covid-19	Influenza	Outros Vírus Respiratórios	Outros Agentes Etiológicos	Não Especificada	Em Investigação	Total	
2020	700.549	2.316	4.780	3.205	426.116	29.623	1.166.589	
2021	1.214.419	12.020	20.491	5.273	388.737	68.028	1.708.968	
2022	235.493	11.724	32.265	3.786	234.776	22.921	540.965	
2023	22.500	7.029	19.206	1.206	57.323	16.488	123.752	
Total	2.172.961	33.089	76.742	13.470	1.106.952	137.060	3.540.274	

Óbitos por SRAG								
Ano	Covid-19	Influenza	Outros Vírus Respiratórios	Outros Agentes Etiológicos	Não Especificada	Em Investigação	Total	
2020	231.671	308	342	743	82.726	699	316.489	
2021	384.302	1.813	640	946	55.546	1.327	444.574	
2022	63.441	1.480	894	658	24.590	657	91.720	
2023	3.944	504	295	228	4.020	168	9.159	
Total	683.358	4.105	2.171	2.575	166.882	2.851	861.942	

Casos e óbitos de SRAG por Influenza, covid-19 e outros vírus respiratórios, segundo SE epidemiológica. Brasil, 2023 até a SE 22.

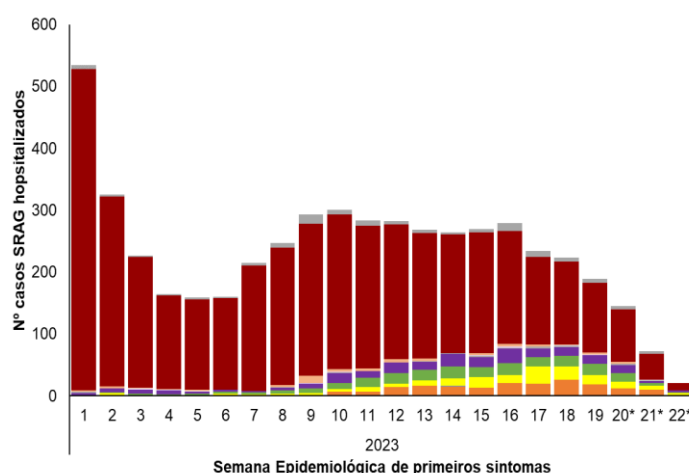
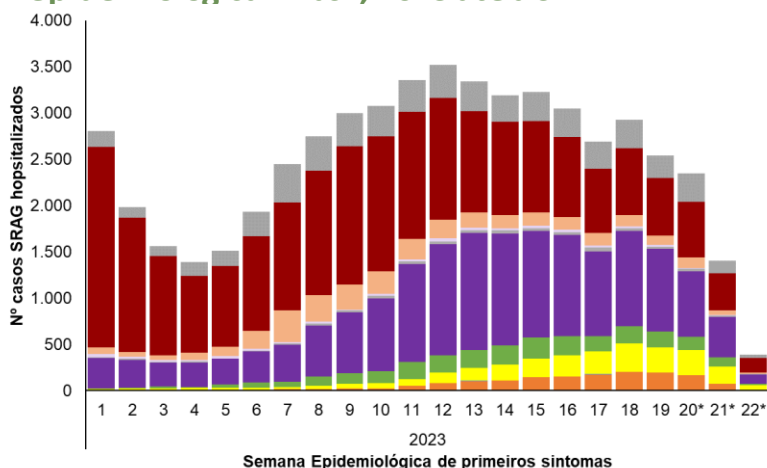

- Influenza A(H1N1)pdm09
- Influenza A(H3N2)
- Influenza A (não subtipado)
- Influenza B
- VSR
- Parainfluenza
- Adenovírus
- Rinovírus
- covid-19
- Outros Vírus Respiratórios (OVR)

Incidência e mortalidade de SRAG por covid-19, segundo SE epidemiológica. Brasil, 2023 até a SE 22.

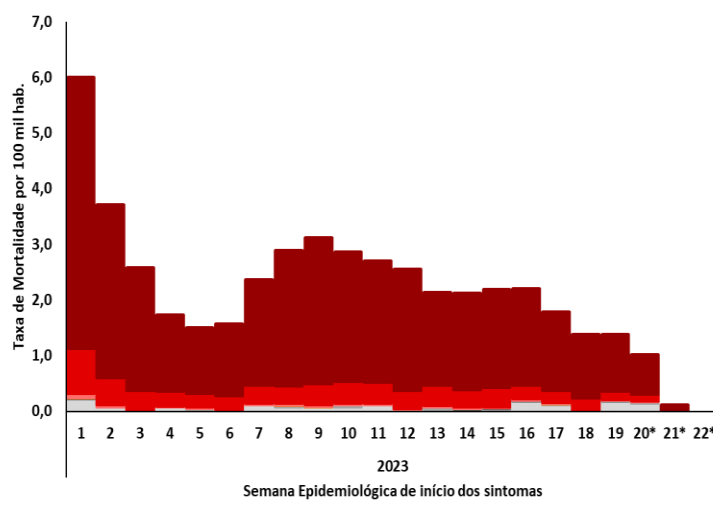
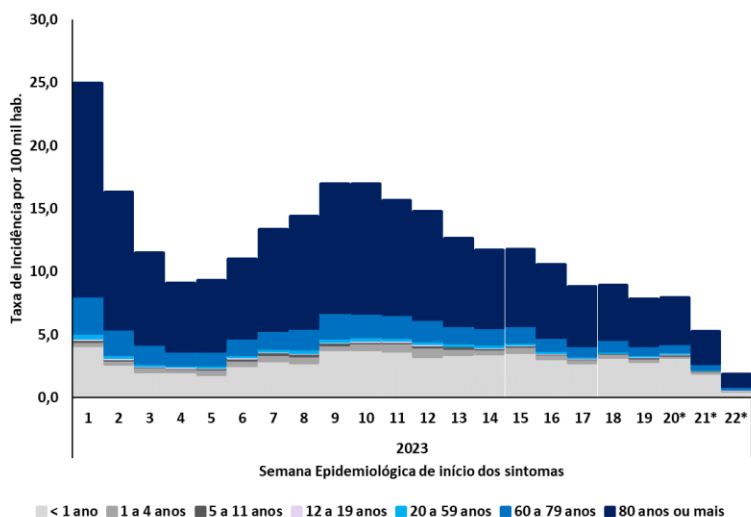

Distribuição da incidência e mortalidade de SRAG por covid-19, segundo faixa etária. Brasil, 2020 a 2023 até a SE 22.

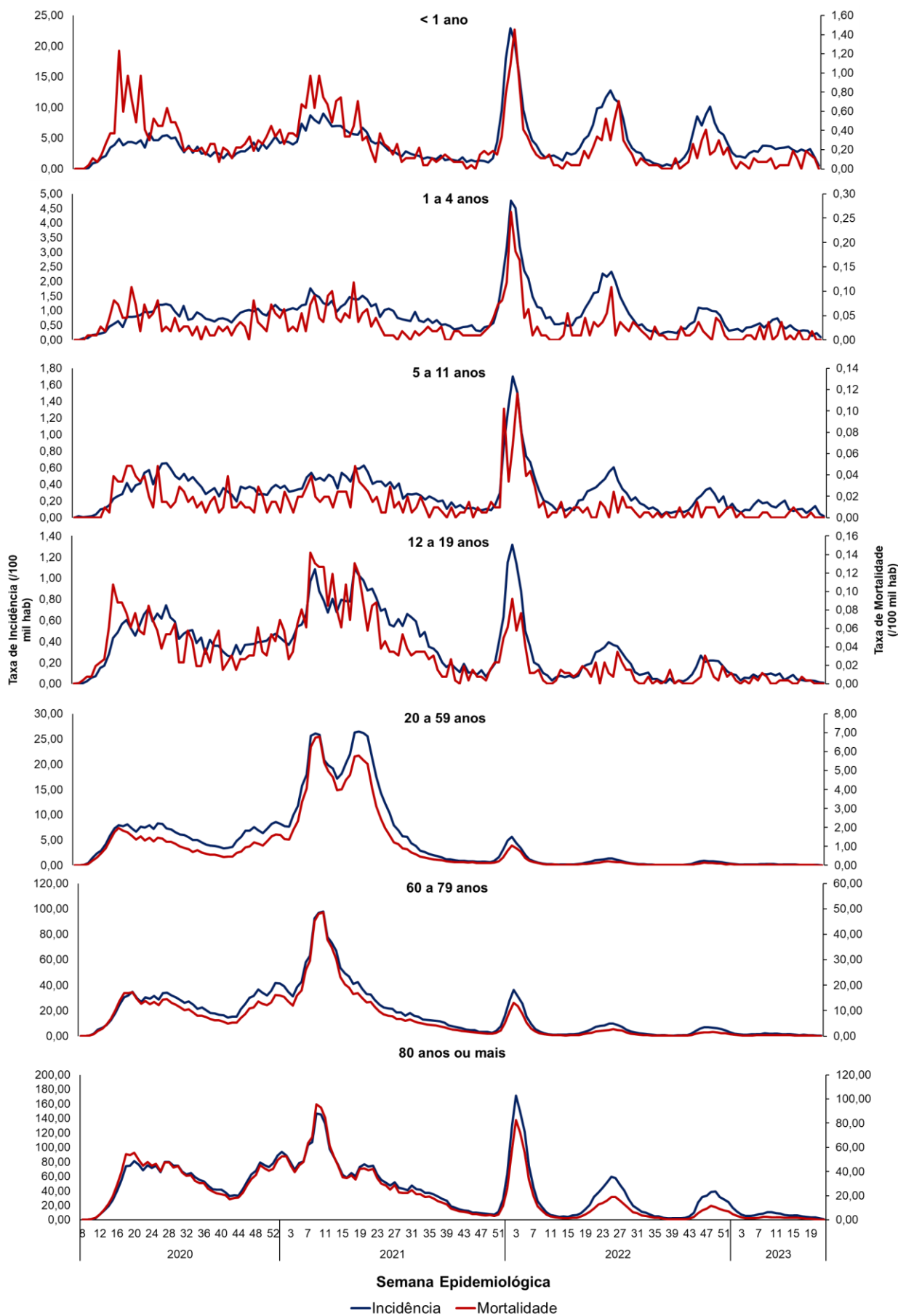

Incidência e mortalidade de SRAG por covid-19, segundo unidade federada de residência. Brasil, SE 19 a 22 de 2013.

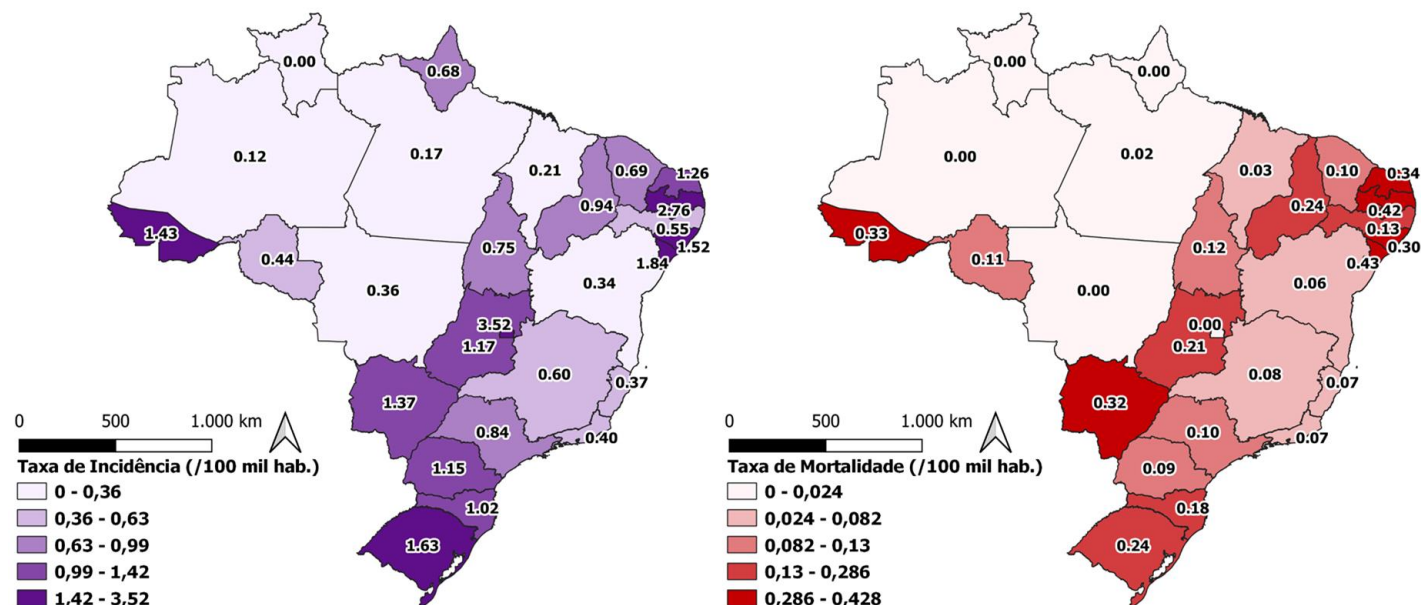

Fonte: SIVEP-Gripe, atualizado em 06/06/2023, dados sujeitos a alteração.

INFORMAÇÕES ADICIONAIS

- Site de A a Z – Coronavírus: <https://www.gov.br/saude/pt-br/coronavirus>
- Movimento nacional pela vacinação contra a covid-19: <https://www.gov.br/saude/pt-br/campanhas-da-saude/2023/vacinacao-contra-a-covid-19>
- Guia de Vigilância Epidemiológica da Covid-19: <https://www.gov.br/saude/pt-br/coronavirus/publicacoes-tecnicas/guias-e-planos/guia-de-vigilancia-epidemiologica-covid-19/view>
- Nota Técnica nº 14/2022 – CGGRIPE/DEIDT/SVSA/MS: https://www.gov.br/saude/pt-br/coronavirus/notas-tecnicas/2022/sei_ms-0030035449-nt-14-cggripe-atualizacoes-ve-covid-19.pdf/view
- Nota Técnica nº 6/2023 – CGVDI/ DIMU/ SVSA/ MS: <https://www.gov.br/saude/pt-br/coronavirus/notas-tecnicas/2023/nota-tecnica-no-6-2023-cgvdi-dimu-svsa-ms/view>
- Portal de dados abertos – OPENDATASUS: <https://opendatasus.saude.gov.br>



Informe Epidemiológico da Vigilância da Covid-19

©2023. Ministério da Saúde. Secretaria de Vigilância em Saúde e Ambiente.

É permitida a reprodução parcial ou total desta obra, desde que citada a fonte e que não seja para venda ou qualquer fim comercial.

Secretaria de Vigilância em Saúde e Ambiente (SVSA).

Departamento do Programa Nacional de Imunizações (DPNI).

Coordenação-Geral de Vigilância de Doenças Imunopreveníveis (CGVDI).

ANEXO

Distribuição dos casos e óbitos por Síndrome Respiratória Aguda Grave segundo região, unidade Federada de residência e agente etiológico. Brasil, 2023 até a SE 22.

Região/UF	SRAG por Influenza										SRAG por outros vírus e outros agentes etiológicos										SRAG não especificado		Em Investigação		SRAG Total					
	A (H1N1) pdm09		A (H3N2)		A (não subtipado)		Influenza B		Total		VSR		Outros Vírus Respiratórios		Outros Agentes Etiológicos		Covid-19		Casos		Óbitos		Casos		Óbitos		Casos		Óbitos	
	Casos	Óbitos	Casos	Óbitos	Casos	Óbitos	Casos	Óbitos	Casos	Óbitos	Casos	Óbitos	Casos	Óbitos	Casos	Óbitos	Casos	Óbitos	Casos	Óbitos	Casos	Óbitos	Casos	Óbitos	Casos	Óbitos	Casos	Óbitos	Casos	Óbitos
Norte	56	8	1	0	0	0	0	156	20	128	16	6	34	1	1072	109	1901	50	647	17	106	34	2.551	557	2.993	276	1.039	9	6.105	617
Rondônia	5	1	0	0	21	4	30	6	56	11	102	2	79	1	66	2	69	28	158	25	120	1	650	70	158	25	120	1	650	70
Acre	0	0	0	0	6	2	24	2	30	4	47	1	0	0	1	0	78	24	504	121	105	2	765	152	504	121	105	2	765	152
Amazonas	43	5	1	0	85	6	34	3	163	14	130	8	118	16	10	2	391	55	728	47	209	0	1.749	142	728	47	209	0	1.749	142
Roraima	1	0	0	0	3	1	3	0	7	1	5	0	4	0	0	0	16	5	109	2	20	0	161	8	109	2	20	0	161	8
Pará	6	2	0	0	20	4	27	3	53	9	31	1	76	1	19	2	273	55	939	60	260	5	1.651	133	939	60	260	5	1.651	133
Amapá	0	0	0	0	16	3	3	2	19	5	18	6	5	1	3	0	40	2	433	14	275	0	793	28	433	14	275	0	793	28
Tocantins	1	0	0	0	5	0	7	0	13	0	1	0	1	1	14	135	61	122	7	50	1	336	84	122	7	50	1	336	84	
Nordeste	141	14	3	0	379	34	549	61	1.072	109	1.901	50	647	17	106	34	2.551	557	7.687	611	6.460	100	20.424	1.478	7.687	611	6.460	100	20.424	1.478
Maranhão	0	0	0	0	4	0	53	3	57	3	118	12	47	2	21	9	153	27	308	41	274	1	978	95	308	41	274	1	978	95
Piauí	4	1	0	0	0	0	4	1	8	2	24	0	17	1	14	7	159	43	576	54	143	1	941	108	576	54	143	1	941	108
Ceará	40	6	1	0	203	19	123	11	367	36	470	5	46	1	13	3	681	134	1.443	88	2.260	4	5.280	271	1.443	88	2.260	4	5.280	271
Rio Grande do Norte	1	0	0	0	27	2	17	3	45	5	82	2	5	0	5	0	198	63	360	63	228	2	923	135	360	63	228	2	923	135
Paraíba	3	1	0	0	44	8	68	13	115	22	323	13	41	3	13	4	194	27	522	58	269	0	1.477	127	522	58	269	0	1.477	127
Pernambuco	8	1	0	0	6	0	53	10	67	11	196	5	7	0	7	1	408	99	1.439	121	2.262	91	4.386	328	1.439	121	2.262	91	4.386	328
Alagoas	3	0	0	0	14	2	18	2	35	4	9	0	3	0	3	1	181	46	417	34	139	0	787	85	417	34	139	0	787	85
Sergipe	0	0	1	0	21	1	26	3	48	4	115	2	1	0	1	0	153	23	634	33	284	0	1.236	62	634	33	284	0	1.236	62
Bahia	82	5	1	0	60	2	187	15	330	22	564	11	480	10	29	9	424	95	1.988	119	601	1	4.416	267	1.988	119	601	1	4.416	267
Sudeste	475	59	5	0	985	60	851	59	2.316	178	6.007	56	1.278	13	655	142	12.568	2.226	31.138	2.412	5.066	32	59.028	5.059	31.138	2.412	5.066	32	59.028	5.059
Minas Gerais	43	4	1	0	87	9	45	2	176	15	1.200	18	216	5	33	2	1.890	400	6.330	418	935	3	10.780	861	6.330	418	935	3	10.780	861
Espírito Santo	48	7	0	0	50	2	33	1	131	10	428	4	13	0	3	0	109	21	998	36	31	1	1.713	72	998	36	31	1	1.713	72
Rio de Janeiro	39	6	1	0	98	10	134	22	272	38	628	11	195	7	320	98	1.668	330	4.049	604	1.089	3	8.221	1.091	4.049	604	1.089	3	8.221	1.091
São Paulo	345	42	3	0	750	39	639	34	1.737	115	3.751	23	854	1	299	42	8.901	1.475	19.761	1.354	3.011	25	38.314	3.035	19.761	1.354	3.011	25	38.314	3.035
Sul	690	70	17	1	513	36	384	27	1.604	134	3.890	42	2.153	30	130	27	4.452	835	9.710	747	2.296	8	24.235	1.823	9.710	747	2.296	8	24.235	1.823
Paraná	251	25	10	0	111	9	136	10	508	44	1.582	20	1.421	21	68	17	1.779	271	5.713	381	1.859	7	12.930	761	5.713	381	1.859	7	12.930	761
Santa Catarina	181	15	1	0	125	7	101	9	408	31	1.151	8	714	9	41	5	780	146	1.655	87	259	0	5.008	286	1.655	87	259	0	5.008	286
Rio Grande do Sul	258	30	6	1	277	20	147	8	688	59	1.157	14	18	0	21	5	1.893	418	2.342	279	178	1	6.297	776	2.342	279	178	1	6.297	776
Centro-Oeste	214	34	1	0	467	20	640	50	1.322	104	3.080	57	563	26	91	20	2.131	300	6.081	296	831	19	14.099	822	6.081	296	831	19	14.099	822
Mato Grosso do Sul	117	21	0	0	43	6	184	17	344	44	1.049	32	327	15	66	17	391	80	1.360	119	265	6	3.802	313	1.360	119	265	6	3.802	313
Mato Grosso	11	1	0	0	57	0	75	8	143	9	33	0	4	0	17	1	200	31	447	18	151	0	995	59	447	18	151	0	995	59
Goiás	80	12	1	0	180	10	206	21	467	43	743	15	210	11	3	1	769	180	1.786	95	305	13	4.283	358	1.786	95	305	13	4.283	358
Distrito Federal	6	0	0	0	187	4	175	4	368	8	1.255	10	22	0	5	1	771	9	2.488	64	110	0	5.019	92	2.488	64	110	0	5.019	92
Outros Países	4	0	0	0	2	0	2	1	8	1	5	0	2	0	3	0	2	2	10	3	3	0	33	6	10	3	3	0	33	6
Total	1.580	185	27	1	2.502	170	2.554	214	6.663	570	15.217	223	4.926	106	1.098	243	22.706	4.150	57.619	4.345	15.695	168	173.924	9.805	57.619	4.345	15.695	168	173.924	9.805