

INFORME VIGILÂNCIA DA COVID-19

SECRETARIA DE VIGILÂNCIA EM SAÚDE E AMBIENTE | MS

Covid-19



Incidência na SE 20

12

Casos/100 mil hab.

37.579.028

Casos

25.691

Casos notificados
na SE 20

↓ **38%**

Em relação ao número de
casos novos da semana
anterior (19)

Municípios em alerta: Estrela do Norte (SP), Santa Rita d'Oeste (SP), Embu-Guaçu (SP), Embaixada do Sul (SC) e Caçu (GO)

Semana Epidemiológica 20 | 22 de maio de 2023



702.664

Óbitos confirmados

243 Óbitos na
SE 20

0,11% Mortalidade
100 mil hab.

↓ **20%** Em relação ao número de
óbitos da semana anterior
(19)

Municípios em alerta: Santa Rita d'Oeste (SP), Estrela do Norte (SP), Embu-Guaçu (SP), Santa Salete (SP) e Protásio Alves (RS).

SRAG por covid-19



SRAG hospitalizados
na SE 20

2.026

Casos SRAG
por covid-19
(SE20)

130



Incidência
Estados em
alerta: DF,
RS, SE, RN



44 Óbitos
SRAG na SE 20

12 Óbitos SRAG por covid-
19 na SE 20



Mortalidade
Estados em
alerta: RS, RR,
RN, MS

**Destaque
s da SE
20**

INCIDÊNCIA

80 anos ou mais: 0,79/100 mil hab.
< 1 ano: 0,67/100 mil hab.
60 a 79 anos: 0,16/100 mil hab.

MORTALIDADE

80 anos ou mais: 0,07/100 mil hab.
60 a 79 anos: 0,02/100 mil hab.

I - COVID-19

Variação de casos e óbitos de covid-19 notificados entre a SE 19 e 20 no Brasil.

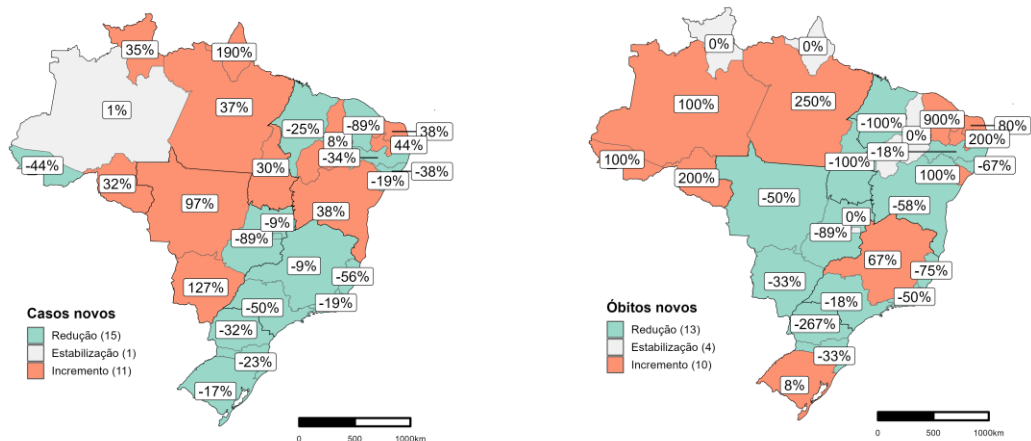

Distribuição espacial da taxa de incidência de covid-19 entre a SE 19 e 20 no Brasil.

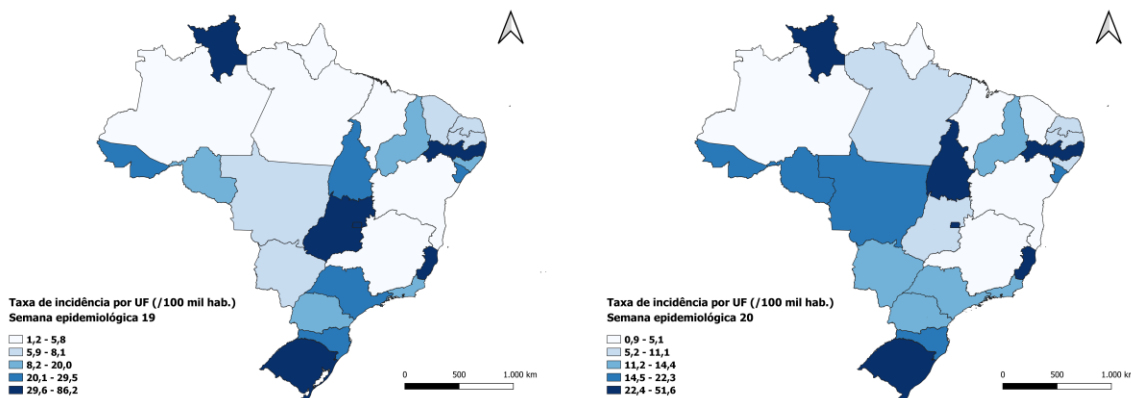

Distribuição espacial da taxa de mortalidade de covid-19 entre a SE 19 e 20 no Brasil.

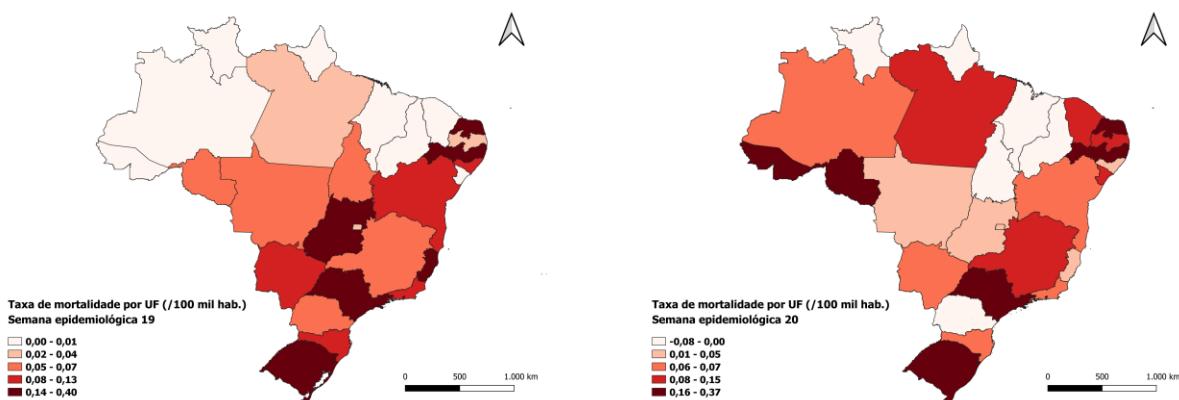

II – SÍNDROME RESPIRATÓRIA AGUDA GRAVE (SRAG)

Casos de SRAG							
Ano	Covid-19	Influenza	Outros Vírus Respiratórios	Outros Agentes Etiológicos	Não Especificada	Em Investigação	Total
2020	700.471	2.316	4.780	3.205	426.060	29.775	1.166.607
2021	1.213.754	12.020	20.480	5.271	388.456	68.791	1.708.772
2022	235.378	11.717	32.262	3.789	234.682	23.168	540.996
2023*	20.940	5.390	16.552	1.024	49.448	14.323	107.677
Total	2.170.543	31.443	74.074	13.289	1.098.646	136.057	3.524.052

Óbitos de SRAG							
Ano	Covid-19	Influenza	Outros Vírus Respiratórios	Outros Agentes Etiológicos	Não Especificada	Em Investigação	Total
2020	231.650	308	342	744	82.711	702	316.457
2021	384.225	1.813	640	946	55.528	1.328	444.480
2022	63.383	1.479	893	658	24.585	656	91.654
2023*	3.764	430	265	216	3.758	166	8.599
Total	683.022	4.030	2.140	2.564	166.582	2.852	861.190

Casos e óbitos de SRAG por Influenza, covid-19 e outros vírus respiratórios, segundo SE epidemiológica. Brasil, 2023 até a SE 20.

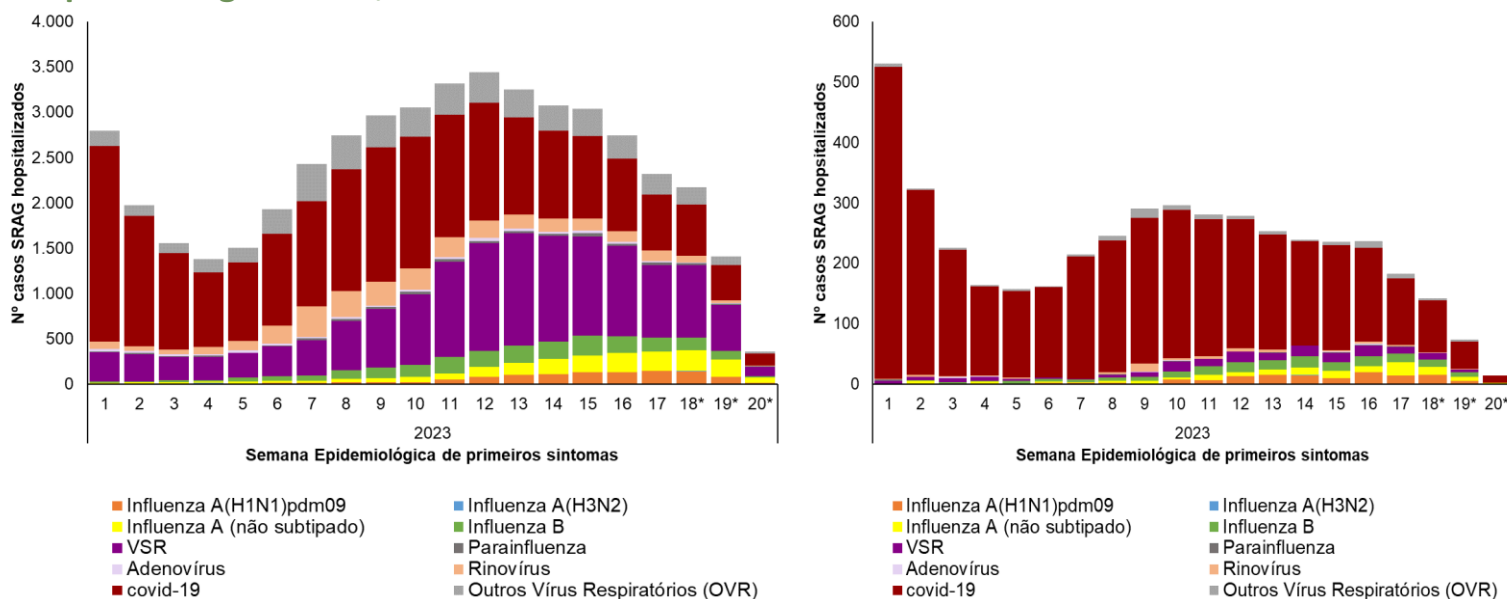

Incidência e mortalidade de SRAG por covid-19, segundo SE epidemiológica. Brasil, 2023 até a SE 20.

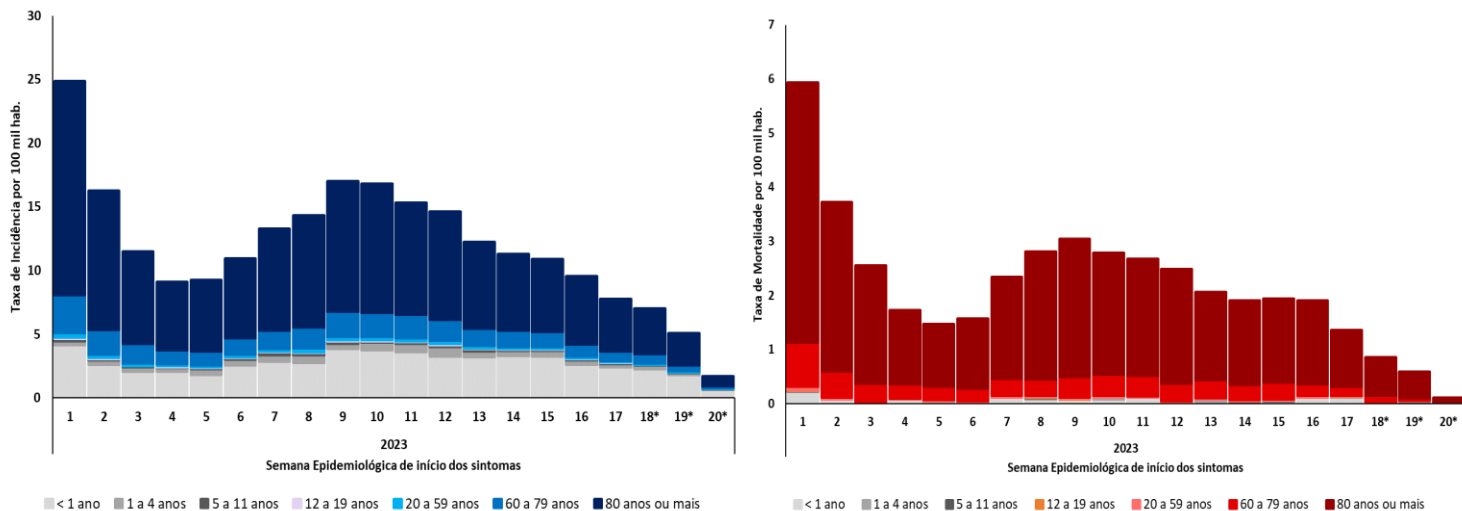

Distribuição da incidência e mortalidade de SRAG por covid-19, segundo faixa etária. Brasil, 2020 a 2023 até a SE 20.

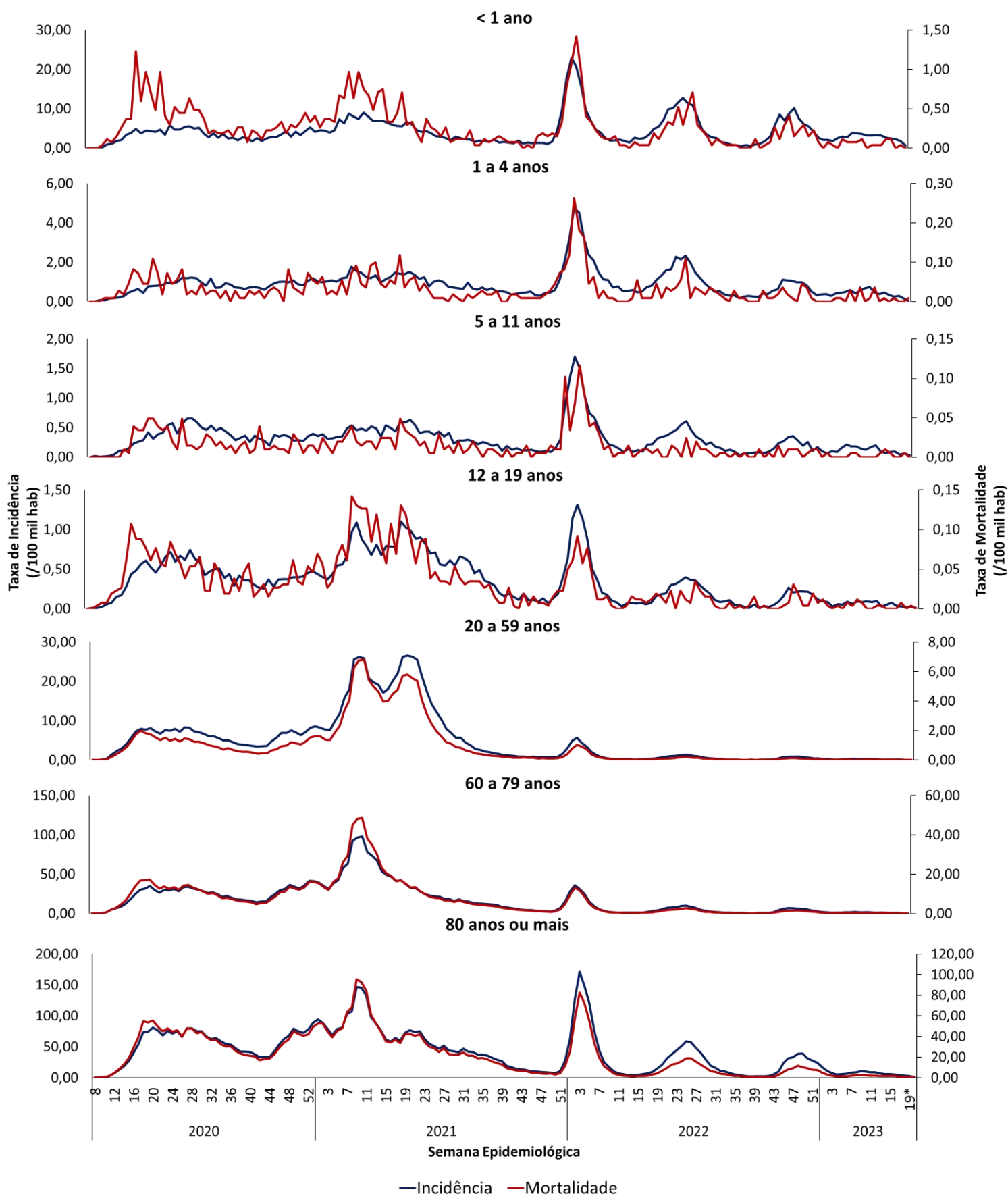

Incidência e mortalidade de SRAG por covid-19, segundo unidade federada de residência. Brasil, SE 17 a 20 de 2013.

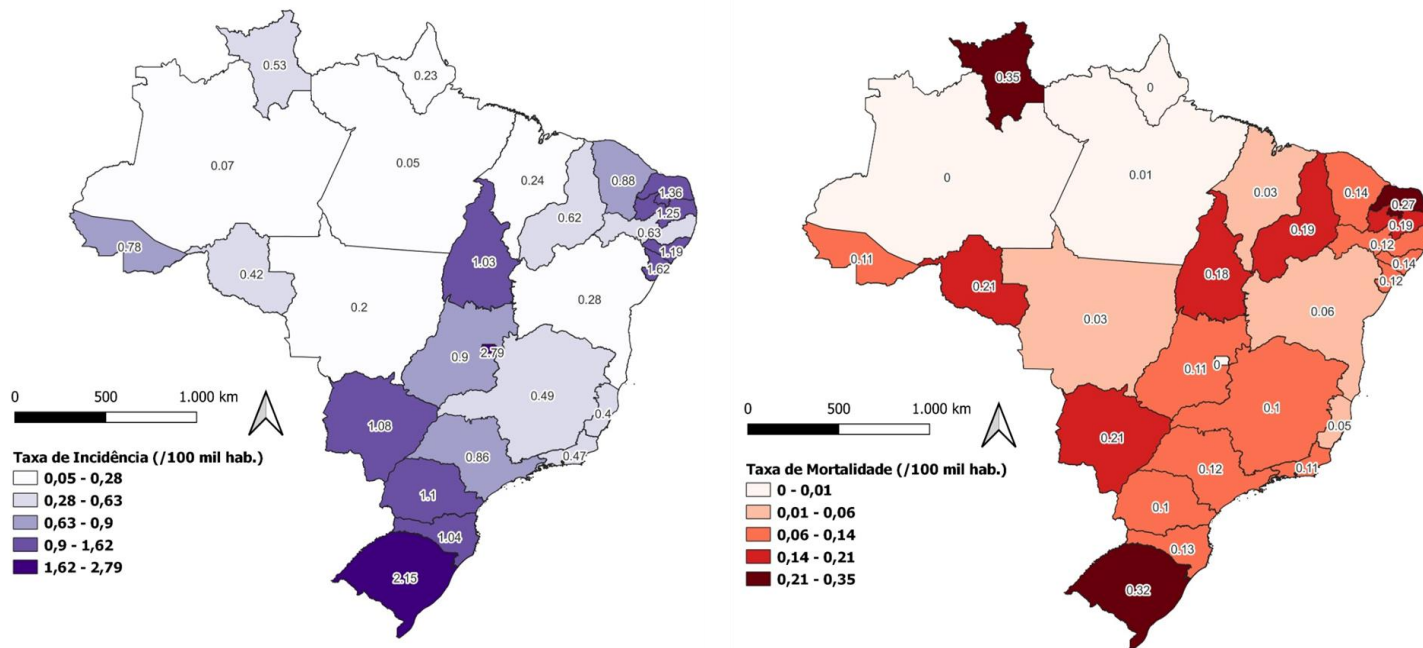

Fonte: SIVEP-Gripe, atualizado em 22/05/2023, dados sujeitos a alteração.

INFORMAÇÕES ADICIONAIS

- Site de A a Z – Coronavírus: <https://www.gov.br/saude/pt-br/coronavirus>
- Movimento nacional pela vacinação contra a covid-19: <https://www.gov.br/saude/pt-br/campanhas-da-saude/2023/vacinacao-contra-a-covid-19>
- Guia de Vigilância Epidemiológica da Covid-19: <https://www.gov.br/saude/pt-br/coronavirus/publicacoes-tecnicas/guias-e-planos/guia-de-vigilancia-epidemiologica-covid-19/view>
- Nota Técnica nº 14/2022 – CGGRIPE/DEIDT/SVSA/MS: https://www.gov.br/saude/pt-br/coronavirus/notas-tecnicas/2022/sei_ms-0030035449-nt-14-cggripe-atualizacoes-ve-covid-19.pdf/view
- Nota Técnica nº 6/2023 – CGVDI/ DIMU/ SVSA/ MS: <https://www.gov.br/saude/pt-br/coronavirus/notas-tecnicas/2023/nota-tecnica-no-6-2023-cgvd-dimu-svsa-ms/view>
- Portal de dados abertos – OPENDATASUS: <https://opendatasus.saude.gov.br>



Informe Epidemiológico da Vigilância da Covid-19

©2023. Ministério da Saúde. Secretaria de Vigilância em Saúde e Ambiente.

É permitida a reprodução parcial ou total desta obra, desde que citada a fonte e que não seja para venda ou qualquer fim comercial.

Secretaria de Vigilância em Saúde e Ambiente (SVSA).

Departamento do Programa Nacional de Imunizações (DPNI).

Coordenação-Geral de Vigilância de Doenças Imunopreveníveis (CGVDI).

ANEXO

Distribuição dos casos e óbitos por Síndrome Respiratória Aguda Grave segundo região, unidade Federada de residência e agente etiológico. Brasil, 2023 até a SE 20.

Região/UF	SRAG por Influenza										SRAG por outros vírus e agentes etiológicos										Em		SRAG Total				
	A(H1N1) pdm09		A(H3N2)		A não subtipado		Influenza B		Total		VSR		Outros Vírus Respiratórios		Outros Agentes		Covid-19		Especificada		Não Especificada			Casos		Óbitos	
	Casos	Óbitos	Casos	Óbitos	Casos	Óbitos	Casos	Óbitos	Casos	Óbitos	Casos	Óbitos	Casos	Óbitos	Casos	Óbitos	Casos	Óbitos	Casos	Óbitos	Casos	Óbitos		Casos	Óbitos	Casos	Óbitos
Norte	52	12	1	0	132	23	90	11	275	46	185	7	190	13	71	13	920	210	2.440	236	743	17	4.824	542			
Rondônia	5	1	0	0	21	3	24	4	50	8	72	2	62	1	34	1	62	26	137	21	107	3	524	62			
Acre	0	0	0	0	6	2	17	1	23	3	26	1	1	0	1	0	54	16	433	104	82	9	620	133			
Amazonas	42	10	1	0	86	13	18	2	147	25	69	4	63	11	8	2	386	56	580	40	171	1	1.424	139			
Roraima	1	0	0	0	2	1	1	0	4	1	5	0	4	0	0	0	16	5	91	2	10	0	130	8			
Pará	3	1	0	0	12	3	22	2	37	6	11	0	60	1	18	1	252	51	813	55	209	4	1.400	118			
Amapá	0	0	0	0	2	1	3	2	5	3	1	0	0	0	2	1	32	2	288	8	122	0	450	14			
Tocantins	1	0	0	0	3	0	5	0	9	0	1	0	0	0	8	8	118	54	98	6	42	0	276	68			
Nordeste	110	12	1	0	310	30	493	55	914	97	1.295	39	571	16	84	30	2.095	445	6.278	514	5.380	91	16.617	1.232			
Maranhão	0	0	0	0	4	0	51	3	55	3	63	7	39	2	19	7	132	25	270	37	204	0	782	81			
Piauí	2	0	0	0	0	2	1	4	4	1	12	0	16	1	12	7	119	33	442	41	125	1	730	84			
Ceará	38	6	1	0	181	17	110	9	330	32	317	4	38	1	11	3	593	113	1.174	70	1.993	2	4.456	225			
Rio Grande do Norte	1	0	0	0	20	2	14	2	35	4	52	2	5	0	5	0	165	47	294	53	167	2	723	108			
Paraíba	3	1	0	0	30	7	63	10	96	18	213	8	33	3	6	3	110	17	321	52	190	4	969	105			
Pernambuco	8	1	0	0	6	0	49	9	63	10	129	5	7	0	5	1	336	77	1.283	110	2.038	82	3.861	285			
Alagoas	3	0	0	0	12	1	15	2	30	3	4	0	1	0	2	1	144	37	341	29	98	0	620	70			
Sergipe	0	0	0	0	18	1	22	4	40	5	95	2	1	0	1	0	125	14	516	25	148	0	926	46			
Bahia	55	4	0	0	39	2	167	15	261	21	410	11	431	9	23	8	371	82	1.637	97	417	0	3.550	228			
Sudeste	352	43	4	0	694	40	702	45	1.752	128	5.495	50	1.083	7	585	131	11.919	2.096	27.063	2.098	4.644	29	52.541	4.539			
Minas Gerais	34	1	2	0	59	5	29	2	124	8	1.079	13	148	3	32	3	1.744	373	5.598	378	970	1	9.695	779			
Espírito Santo	42	8	0	0	39	2	31	0	112	10	400	4	12	0	3	0	97	16	805	28	56	1	1.485	59			
Rio de Janeiro	30	4	0	0	68	6	82	15	180	25	528	10	171	3	271	89	1.577	306	3.350	496	789	6	6.866	935			
São Paulo	246	30	2	0	528	27	560	28	1.336	85	3.488	23	752	1	279	39	8.501	1.401	17.310	1.196	2.829	21	34.495	2.766			
Sul	418	37	14	1	374	20	279	16	1.085	74	3.127	29	1.860	28	107	20	4.103	751	8.351	637	2.063	8	20.696	1.547			
Paraná	143	11	8	0	79	6	110	4	340	21	1.367	16	1.251	20	54	14	1.635	249	4.883	311	1.679	6	11.209	637			
Santa Catarina	140	9	1	0	99	3	76	6	316	18	885	5	592	8	34	2	711	125	1.487	81	170	1	4.195	240			
Rio Grande do Sul	135	17	5	1	196	11	93	6	429	35	875	8	17	0	19	4	1.757	377	1.981	245	214	1	5.292	670			
Centro-Oeste	143	24	2	0	312	12	535	43	992	79	2.941	54	514	24	64	16	1.901	260	5.281	268	818	14	12.511	715			
Mato Grosso do Sul	71	14	0	0	25	3	149	14	245	31	985	33	326	15	44	14	358	67	1.103	104	259	2	3.320	266			
Mato Grosso	8	0	0	0	42	0	69	8	119	8	28	0	4	0	17	1	181	31	381	17	133	0	863	57			
Goiás	59	10	1	0	108	7	163	17	331	34	695	12	163	9	0	0	683	157	1.547	88	340	12	3.759	312			
Distrito Federal	5	0	1	0	137	2	154	4	297	6	1.233	9	21	0	3	1	679	5	2.250	59	86	0	4.569	80			
Outros Países	4	0	0	0	2	0	2	1	8	1	6	0	2	0	2	0	2	2	7	1	1	0	28	4			
Total	1.079	128	22	1	1.824	125	2.101	171	5.026	425	13.049	179	4.220	88	913	210	20.940	3.764	49.420	3.754	13.649	159	107.217	8.579			