



MINISTÉRIO DA SAÚDE
SECRETARIA ESPECIAL DE SAÚDE INDÍGENA
DISTRITO SANITÁRIO ESPECIAL INDÍGENA PARINTINS

**RELATÓRIO SITUACIONAL DO DISTRITO SANITÁRIO ESPECIAL DE
SAÚDE INDÍGENA PARINTINS**

PARINTINS
2023



MINISTÉRIO DA SAÚDE
SECRETARIA ESPECIAL DE SAÚDE INDÍGENA
DISTRITO SANITÁRIO ESPECIAL INDÍGENA PARINTINS

SUMÁRIO

1 HISTÓRIO.....	3
2 DADOS DEMOGRÁFICOS	3
3 INFRAESTRUTURA	7
4 ESTABELECIMENTOS DE SAÚDE INDÍGENA	15
5 PERFIL EPIDEMIOLÓGICO	31
6 INDICADORES DE SAÚDE	35
7 INFRAESTRUTURA DE SANEAMENTO	38
8 EDUCAÇÃO PERMANENTE.....	39
9 CONTROLE SOCIAL.....	41
10 SABERES TRADICIONAIS.....	42



MINISTÉRIO DA SAÚDE
SECRETARIA ESPECIAL DE SAÚDE INDÍGENA
DISTRITO SANITÁRIO ESPECIAL INDÍGENA PARINTINS

1- HISTÓRICO

O Subsistema de Atenção à Saúde Indígena foi instituído em 1999, por meio da Lei nº 9.836 de 23/09/1999 e foi organizado por meio da criação de 34 Distritos Sanitários Especiais Indígenas (DSEI). O DSEI Parintins é responsável pela execução das ações de atenção básica, garantindo a assistência à saúde aos usuários indígenas em seu próprio território bem como o acompanhamento dos usuários referenciados para média e alta complexidade a rede SUS, fortalecendo assim a saúde dos povos indígenas da região do baixo Amazonas das etnias: Sateré – Mawé e Hixkaryana, bem como, alguns indígenas das etnias Wai-wai, Kaxuyana, Tunayana, Karahawyana, Xowyana, Kamarayana, Yukwariana, Okoywayana, Ararayana, Wapixana, Katwenayana, Baré, Ticuna, Munduruku, Tiriyo dentro da Terras Indígenas Andirá/Maraú, Nhamundá/Mapuera e Kaxuyana/Tunayana, abrangendo cinco municípios do Baixo Amazonas, sendo eles: Parintins, Maués, Nhamundá, Barreirinha e Boa Vista do Ramos, atendendo também indígenas que se encontram nos municípios de Aveiro, Faro, Itaituba e Juruti no estado do Pará. Os principais rios que banham esta região são: Uaicurapá, Andirá, Mamurú, Nhamundá, Marau, Urupadi e Manjurú, todos afluentes do rio Amazonas.

2 DADOS DEMOGRÁFICOS

As figuras e tabelas a seguir demonstram a pirâmide etária da população das aldeias atendida pelo DSEI, a distribuição da população aldeada, a área de atendimento do DSEI no mapa, os atendimentos realizados pelo DSEI (EMSI e CASAI), a quantidade de aldeias atendidas e quantidade de pessoas atendidas por Polo Base.



MINISTÉRIO DA SAÚDE
SECRETARIA ESPECIAL DE SAÚDE INDÍGENA
DISTRITO SANITÁRIO ESPECIAL INDÍGENA PARINTINS

Figura 01- Pirâmide etária da população assistida do DSEI Parintins

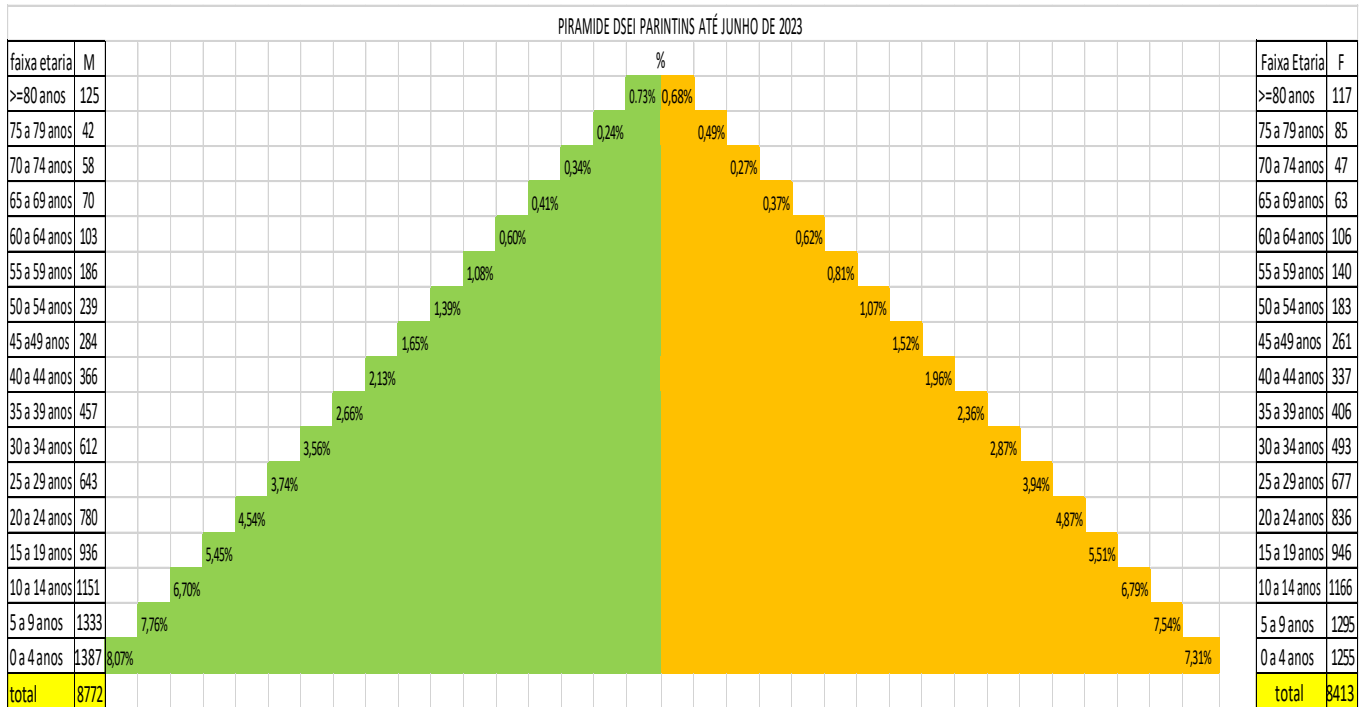

Fonte: SIASI 2022 – DSEI Parintins

Tabela 01- Distribuição Absoluta da População ano 2022

ATENDIMENTO 2022		POPULAÇÃO	AUSENTE
PONTA ALEGRE	35.373	1.845	26
ARATICUM	47.977	1.898	10
UMIRITUBA	49.259	1.612	8
VILA NOVA I	31.477	1.343	29
KURUATUBA	23.075	943	14
NOVA ALDEIA	45.137	2.123	9
VILA NOVA II	39.475	1.828	10
NOVA ESPERANÇA	45.278	1.850	31
SANTA MARIA	37.298	1.629	2
KASSAWA	12.582	434	15
RIOZINHO	14.450	499	18
NOVA ALEGRIA	27.772	1.122	46
TOTAL DSEI	409.153	17.126	218

Fonte: SIASI 2022 – DSEI Parintins



MINISTÉRIO DA SAÚDE
SECRETARIA ESPECIAL DE SAÚDE INDÍGENA
DISTRITO SANITÁRIO ESPECIAL INDÍGENA PARINTINS

Figura 2 - ÁREA DE ATENDIMENTO DO DSEI PARINTINS



Tabela 02 - atendimentos Realizados pelo DSEI Parintins EMSI – 2022

ATENDIMENTO 2022 - EMSI	
PONTA ALEGRE	35.373
ARATICUM	47.977
UMIRITUBA	49.259
VILA NOVA I	31.477
KURUATUBA	23.075
NOVA ALDEIA	45.137
VILA NOVA II	39.475
NOVA ESPERANÇA	45.278
SANTA MARIA	37.298
KASSAWA	12.582
RIOZINHO	14.450
NOVA ALEGRIA	27.772
TOTAL DSEI	409.153

Fonte: SIASI 2022 – DSEI Parintins

Tabela 03 - atendimentos realizados nas CASAI no período de janeiro a dezembro de 2022.

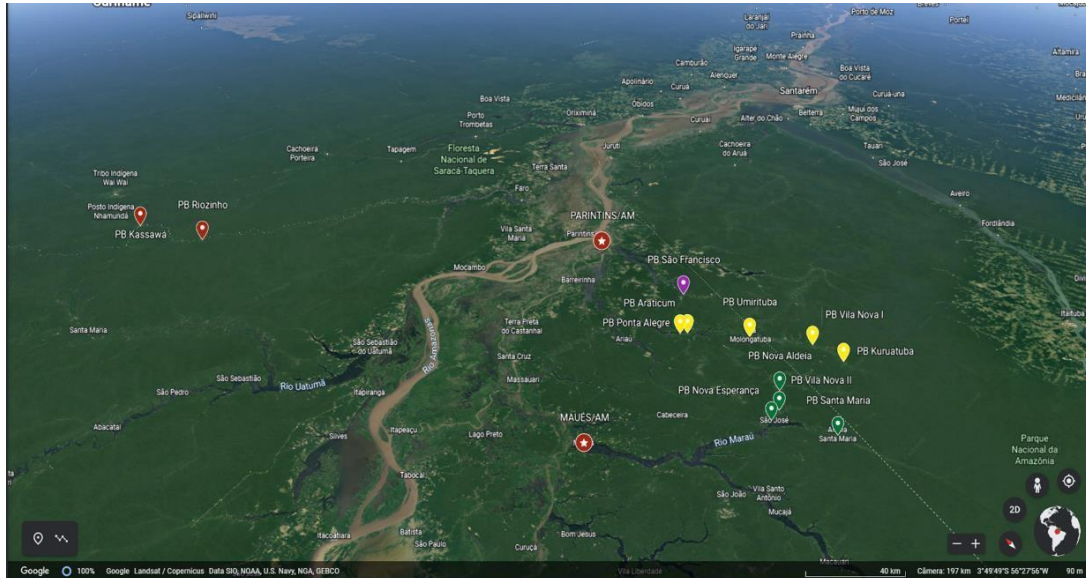
ATENDIMENTOS REALIZADOS NAS CASAI - 2022	
CASAI PARINTINS	36.626
CASAI MAUES	55.936
CASAI NHAMUNDA	33.269
TOTAL CASAI's	125.831



MINISTÉRIO DA SAÚDE
SECRETARIA ESPECIAL DE SAÚDE INDÍGENA
DISTRITO SANITÁRIO ESPECIAL INDÍGENA PARINTINS

Fonte: SICONV 2022 – DSEI Parintins

Tabela 04 - Quantitativo de Aldeias do DSEI Parintins distribuídas por município.

Município de Barreirinha:

POLO BASE	QUANTITATIVO DE ALDEIAS
Ponta Alegre	10 (02 ADPF 709)
Araticum	14
Umirituba	11
Kuruatuba	10

Fonte: SIASI 2022 – DSEI Parintins

Município de Maués:

POLO BASE	QUANTITATIVO DE ALDEIAS
Nova Esperança	14
Vila Nova II	9
Nova Aldeia	12
Santa Maria	6

Fonte: SIASI 2022 – DSEI Parintins

Município de Nhamundá:

POLO BASE	QUANTITATIVO DE ALDEIAS
Riozinho	09
Kassawá	01

Fonte: SIASI 2022 – DSEI Parintins

Município de Parintins:

POLO BASE	QUANTITATIVO DE ALDEIAS
Nova Alegria	12 (03 ADPF-709)

Fonte: SIASI 2022 – DSEI Parintins

Tabela 05 - Quantitativo de Pessoas Atendidas por Polo Base do DSEI Parintins em 2022.

POLO BASE	POPULAÇÃO
PONTA ALEGRE	1.845
ARATICUM	1.898
UMIRITUBA	1.612
VILA NOVA I	1.343
KURUATUBA	943
NOVA ALDEIA	2.123
VILA NOVA II	1.828



MINISTÉRIO DA SAÚDE
SECRETARIA ESPECIAL DE SAÚDE INDÍGENA
DISTRITO SANITÁRIO ESPECIAL INDÍGENA PARINTINS

NOVA ESPERANÇA	1.850
SANTA MARIA	1.629
KASSAWA	434
RIOZINHO	499
NOVA ALEGRIA	1.122
TOTAL DSEI	17.126

Fonte: SIASI 2022 – DSEI Parintins

3 INFRAESTRUTURA

Tabela 06 - RELAÇÃO DOS VEÍCULOS SERVÍVEIS EM FUNCIONAMENTO

ITEM	MATERIAL	DESCRIÇÃO	LOTAÇÃO	TITULARIDADE	OBSERVAÇÃO
1	VEÍCULO	MITSUBISHI CAB. DUPLA MMC/L200 - Placa NOU-9114	CASAI/PIN	FUNASA	INSERVIVEL
2	VEÍCULO	MITSUBISHI CAB. DUPLA MMC/L200 - Placa NOU-4384	CASAI/PIN	FUNASA	INSERVIVEL
3	VEÍCULO	MITSUBISHI CAB. DUPLA-MMC/L200 - Placa OAL-8873	CASAI/NHAMUNDÁ	DSEI/PIN	PARADO COM DEFEITO
4	VEÍCULO	MITSUBISHI CAB. DUPLA-MMC/L200 - Placa OAL-8893	CASAI/PIN	DSEI/PIN	PARADO COM DEFEITO
5	VEÍCULO	MITSUBISHI CAB. DUPLA-MMC/L200 - Placa OAL-8843	CASAI/MAUÉS	DSEI/PIN	PARADO COM DEFEITO
6	VEÍCULO	MITSUBISHI CAB. DUPLA-MMC/L200 - Placa PBF-9073	DSEI/PIN-SEDE	DSEI/PIN	EM USO
7	VEÍCULO	MITSUBISHI CAB. DUPLA-MMC/L200 - Placa PHJ-0274	BVR	DSEI/PIN	EM USO
8	VEÍCULO	MITSUBISHI CAB. DUPLA-MMC/L200 - Placa PHJ-0204	CASAI/PIN	DSEI/PIN	PARADO COM DEFEITO
9	VEÍCULO	MITSUBISHI CAB. DUPLA-MMC/L200 - Placa OAM-0493	CAF	DSEI/PIN	EM USO
10	VEÍCULO	MITSUBISHI CAB. DUPLA-MMC/L200 - Placa PHJ-0254	CASAI/MAUÉS	DSEI/PIN	EM USO
11	VEÍCULO	VAN RENAUT/MASTER MARIM PAS - Placa PBY- 9657	CASAI/MAUÉS	DSEI/PIN	EM USO
12	VEÍCULO	VAN RENAUT/MASTER MARIM PAS - Placa PBL- 0551	CASAI/PIN	DSEI/PIN	EM USO
13	VEÍCULO	FIAT UNO MILLE WAY ECON - Placa NIA-0094	CASAI/MAUÉS	FUNASA	INSERVIVEL
14	VEÍCULO	Mitsubishi L200 GL - Placa NOJ-8183	CASAI/MAUÉS	FUNASA	INSERVIVEL
15	VEÍCULO	FIAT UNO MILLE WAY ECON - Placa NIA-0534	DSEI/PIN-SEDE	FUNASA	PARADO COM DEFEITO
16	VEÍCULO	MOTOCICLETA HONDA BROS KS - Placa JXH- 7295	DSEI/PIN-SEDE	FUNASA	PARADO COM DEFEITO



**MINISTÉRIO DA SAÚDE
SECRETARIA ESPECIAL DE SAÚDE INDÍGENA
DISTRITO SANITÁRIO ESPECIAL INDÍGENA PARINTINS**

17	VEÍCULO	Veículo TIPO PICK-UP com capacidade mínima de 5 lugares (4+1) - Placa QZS0J10	SEDE DO DSEI PIN	Contrato nº 108/2021 (Locação de Veículos)	EM BOM FUNCIONAMENTO
18	VEÍCULO	Veículo, TIPO PICK-UP com capacidade mínima de 5 lugares (4+1) - Placa QZS1H90	CASAI NHAMUNDÁ	Contrato nº 108/2021 (Locação de Veículos)	EM BOM FUNCIONAMENTO
19	VEÍCULO	Veículo, TIPO PICK-UP com capacidade mínima de 5 lugares (4+1) - Placa QZQ6J30	SEDE DO DSEI PIN	Contrato nº 108/2021 (Locação de Veículos)	EM BOM FUNCIONAMENTO
20	VEÍCULO	Veículo, TIPO PICK-UP com capacidade mínima de 5 lugares (4+1) - Placa QZS2B10	COP MAUÉS	Contrato nº 108/2021 (Locação de Veículos)	EM BOM FUNCIONAMENTO
21	VEÍCULO	Veículo, TIPO PICK-UP com capacidade mínima de 5 lugares (4+1) - Placa QZQ5G30	CASAI MAUÉS	Contrato nº 108/2021 (Locação de Veículos)	EM BOM FUNCIONAMENTO
22	VEÍCULO	Veículo, TIPO PICK-UP com capacidade mínima de 5 lugares (4+1) - Placa QZS1I50	CASAI PARINTINS	Contrato nº 108/2021 (Locação de Veículos)	EM BOM FUNCIONAMENTO
23	VEÍCULO	Veículo, TIPO PICK-UP com capacidade mínima de 5 lugares (4+1) - Placa QZQ4I90	CASAI PARINTINS	Contrato nº 108/2021 (Locação de Veículos)	EM BOM FUNCIONAMENTO
24	VEÍCULO	Veículo, TIPO PICK-UP com capacidade mínima de 5 lugares (4+1) - Placa QZS1G30	LOGISTICA BOA VISTA DO RAMOS	Contrato nº 108/2021 (Locação de Veículos)	EM BOM FUNCIONAMENTO
25	VEÍCULO	Veículo, TIPO PICK-UP com capacidade mínima de 5 lugares (4+1) - Placa QZQ2D50	CASAI MAUÉS	Contrato nº 108/2021 (Locação de Veículos)	EM BOM FUNCIONAMENTO
26	VEÍCULO	Veículo, TIPO PICK-UP com capacidade mínima de 5 lugares (4+1) - Placa QZQ5I70	CAF PARINTINS	Contrato nº 108/2021 (Locação de Veículos)	EM BOM FUNCIONAMENTO
27	VEÍCULO	Veículo, TIPO PICK-UP com capacidade mínima de 5 lugares (4+1) - Placa QZQ6J70	SEDE DO DSEI PIN	Contrato nº 108/2021 (Locação de Veículos)	EM BOM FUNCIONAMENTO

Tabela 07 -RELAÇÃO DAS EMBARCAÇÕES EM FUNCIONAMENTO

ITEM	MATERIAL	DESCRIÇÃO	LOTAÇÃO	TITULARIDADE	OBSERVAÇÃO
1	EMBARCAÇÃO	BARCO 15M, MOTOR MWM 120HP - B/M TUCHAU EMILIO CAPACIDADE 18 PASSAGEIROS	COP/MAUÉS	Patrimônio DSEI/PIN	EM BOM FUNCIONAMENTO
2	EMBARCAÇÃO	LANCHA 90HP MERCURY/BOTE COBERTO CAPOTA DE ALUMINIO N° 05	COP/MAUÉS	Patrimônio DSEI/PIN	EM BOM FUNCIONAMENTO
3	EMBARCAÇÃO	LANCHA 90HP YAMAHA/BOTE COBERTO CAPOTA DE ALUMINIO N° 05	UMIRITUBA	Patrimônio DSEI/PIN	EM BOM FUNCIONAMENTO
4	EMBARCAÇÃO	BARCO 16m - MOTOR MWM 114HP - B/M TUCHAU CANDINHO CAPACIDADE 18 PASSAGEIROS	FLUTUANTE DSEI/PIN	Patrimônio DSEI/PIN	EM MANUTENÇÃO NO DSEI
5	EMBARCAÇÃO	AMBULANCHA 115HP MERCURY/BOTE DE	POLO BASE ARATICUM	Patrimônio DSEI/PIN	EM BOM FUNCIONAMENTO



MINISTÉRIO DA SAÚDE
SECRETARIA ESPECIAL DE SAÚDE INDÍGENA
DISTRITO SANITÁRIO ESPECIAL INDÍGENA PARINTINS

		ALUMINIO CABINADA 8m x 1,8m			
6	EMBARCAÇÃO	LANCHA 15 HP MERCURY/CANOA DE ALUMINIO 6m x 1,2m	POLO BASE ARATICUM	Patrimônio DSEI/PIN	EM BOM FUNCIONAMENTO
7	EMBARCAÇÃO	LANCHA 15 HP YAMAHA/CANOA DE ALUMINIO 6m x 1,2m	ALDEIA FÉ EM DEUS	Patrimônio DSEI/PIN	EM BOM FUNCIONAMENTO
8	EMBARCAÇÃO	LANCHA 15 HP YAMAHA/CANOA DE ALUMINIO 8m x 1,3m	ALDEIA MOLONGOTUBA	Patrimônio DSEI/PIN	EM MANUTENÇÃO NO DSEI
9	EMBARCAÇÃO	LANCHA 15 HP MERCURY/CANOA DE ALUMINIO 8m x 1,3m	ALDEIACASTANHAL	Patrimônio DSEI/PIN	EM BOM FUNCIONAMENTO
10	EMBARCAÇÃO	CANOA DE ALUMINIO 8m x 1,30m	POLO BASE KASSAWA	Patrimônio DSEI/PIN	EM BOM FUNCIONAMENTO
11	EMBARCAÇÃO	LANCHA 40HP YAMAHA/CANOA DE ALUMINIO 8m x 1,30m	POLO BASE KURUATUBA	Patrimônio DSEI/PIN	EM BOM FUNCIONAMENTO
12	EMBARCAÇÃO	LANCHA 15 HP MERCURY/CANOA DE ALUMINIO 6m x 1,2m	ALDEIA N.S. CONCEIÇÃO	Patrimônio DSEI/PIN	EM BOM FUNCIONAMENTO
13	EMBARCAÇÃO	LANCHA 15 HP MERCURY/CANOA DE ALUMINIO 6m x 1,2m	ALDEIA SÃO RAIMUNDO	Patrimônio DSEI/PIN	EM BOM FUNCIONAMENTO
14	EMBARCAÇÃO	LANCHA 15 HP YAMAHA/CANOA DE ALUMINIO 6m x 1,2m	ALDEIA TERRA PRETA	Patrimônio DSEI/PIN	EM BOM FUNCIONAMENTO
15	EMBARCAÇÃO	LANCHA 15 HP MERCURY/CANOA DE ALUMINIO 6m x 1,2m	ALDEIA N.S. DE NAZARÉ	Patrimônio DSEI/PIN	EM BOM FUNCIONAMENTO
16	EMBARCAÇÃO	LANCHA 15 HP MERCURY/CANOA DE ALUMINIO 6m x 1,2m	ALDEIA NOVO REMANSO	Patrimônio DSEI/PIN	EM BOM FUNCIONAMENTO
17	EMBARCAÇÃO	LANCHA 15 HP MERCURY/CANOA DE ALUMINIO 6m x 1,2m	ALDEIA LIVRAMENTO 1	Patrimônio DSEI/PIN	EM BOM FUNCIONAMENTO
18	EMBARCAÇÃO	LANCHA 15 HP MERCURY/CANOA DE ALUMINIO 6m x 1,2m	ALDEIA CAMPO DO MIRITI	Patrimônio DSEI/PIN	EM BOM FUNCIONAMENTO
19	EMBARCAÇÃO	LANCHA 15 HP MERCURY/CANOA DE ALUMINIO 6m x 1,2m	ALDEIA MARAU NOVO	Patrimônio DSEI/PIN	EM BOM FUNCIONAMENTO
20	EMBARCAÇÃO	CANOA DE ALUMINIO 6m x 1,2m	POLO BASE NOVA ESPERAÇA	Patrimônio DSEI/PIN	EM BOM FUNCIONAMENTO
21	EMBARCAÇÃO	AMBULANCHA 115HP MERCURY/BOTE DE ALUMINIO CABINADA 8m x 1,8m	POLO BASE NOVA ESPERANÇA	Patrimônio DSEI/PIN	EM BOM FUNCIONAMENTO
22	EMBARCAÇÃO	LANCHA 15 HP MERCURY/CANOA DE ALUMINIO 6m x 1,2m	POLO BASE PONTA ALEGRE	Patrimônio DSEI/PIN	EM BOM FUNCIONAMENTO
23	EMBARCAÇÃO	LANCHA 40HP MERCURY/CANOA DE ALUMINIO 8m x 1,30m	ALDEIA NOVA UNIÃO	Patrimônio DSEI/PIN	EM BOM FUNCIONAMENTO
24	EMBARCAÇÃO	CONJUNTO AMBULANCHA 115 HP MERCURY COM BOTE DE ALUMINIO 8M. PAT: 0041200126	POLO BASE RIOZINHO	Patrimônio DSEI/PIN	EM BOM FUNCIONAMENTO
25	EMBARCAÇÃO	CANOA DE ALUMINIO 8m x 1,30m	POLO BASE RIOZINHO	Patrimônio DSEI/PIN	EM BOM FUNCIONAMENTO
26	EMBARCAÇÃO	LANCHA 15 HP MERCURY/CANOA DE ALUMINIO 6m x 1,2m	ALDEIA MATRINXÁ	Patrimônio DSEI/PIN	EM BOM FUNCIONAMENTO
27	EMBARCAÇÃO	LANCHA 40HP MERCURY/CANOA DE ALUMINIO 8m x 1,30m	ALDEIA GAVIÃO	Patrimônio DSEI/PIN	EM BOM FUNCIONAMENTO



MINISTÉRIO DA SAÚDE
SECRETARIA ESPECIAL DE SAÚDE INDÍGENA
DISTRITO SANITÁRIO ESPECIAL INDÍGENA PARINTINS

28	EMBARCAÇÃO	LANCHA 40HP MERCURY/CANOA DE ALUMINIO 8m x 1,30m	ALDEIA TORRE	Patrimônio DSEI/PIN	EM BOM FUNCIONAMENTO
29	EMBARCAÇÃO	LANCHA 40HP MERCURY/CANOA DE ALUMINIO 8m x 1,30m	ALDEIA CUIUBA	Patrimônio DSEI/PIN	EM BOM FUNCIONAMENTO
30	EMBARCAÇÃO	LANCHA 15 HP MERCURY/CANOA DE ALUMINIO 6m x 1,2m	ALDEIA BILONTRA	Patrimônio DSEI/PIN	EM BOM FUNCIONAMENTO
31	EMBARCAÇÃO	AMBULANCHA 115HP MERCURY/BOTE DE ALUMINIO CABINADA 8m x 1,8m	POLO BASE SANTA MARIA	Patrimônio DSEI/PIN	EM BOM FUNCIONAMENTO
32	EMBARCAÇÃO	LANCHA 15 HP SUZUKI/CANOA DE ALUMINIO 6m x 1,2m	POLO BASE KURUATUBA	Patrimônio DSEI/PIN	EM BOM FUNCIONAMENTO
33	EMBARCAÇÃO	AMBULANCHA 115HP MERCURY/BOTE DE ALUMINIO CABINADA 8m x 1,8m	POLO BASE SÃO FRANCISCO	Patrimônio DSEI/PIN	EM BOM FUNCIONAMENTO
34	EMBARCAÇÃO	LANCHA 40HP MERCURY/CANOA DE ALUMINIO 8m x 1,30m	ALDEIA NOVA GALILEIA	Patrimônio DSEI/PIN	EM BOM FUNCIONAMENTO
35	EMBARCAÇÃO	LANCHA 15 HP MERCURY/CANOA DE ALUMINIO 6m x 1,2m	ALDEIA VILA BATISTA	Patrimônio DSEI/PIN	EM BOM FUNCIONAMENTO
36	EMBARCAÇÃO	LANCHA 40HP YAMAHA/CANOA DE ALUMINIO 8m x 1,30m	ALDEIA IPIRANGA MAMURU	Patrimônio DSEI/PIN	EM BOM FUNCIONAMENTO
37	EMBARCAÇÃO	CANOA DE ALUMINIO 8m x 1,30m	POLO BASE UMRITUBA	Patrimônio DSEI/PIN	EM BOM FUNCIONAMENTO
38	EMBARCAÇÃO	LANCHA 15 HP MERCURY/CANOA DE ALUMINIO 6m x 1,2m	ALDEIA SIMÃO	Patrimônio DSEI/PIN	EM MANUTENÇÃO NO DSEI
39	EMBARCAÇÃO	LANCHA 15 HP MERCURY/CANOA DE ALUMINIO 6m x 1,2m	ALDEIA NOVA AMERICA	Patrimônio DSEI/PIN	EM MANUTENÇÃO NO DSEI
40	EMBARCAÇÃO	CANOA DE ALUMINIO 8m x 1,30m	POLO BASE VILA NOVA 1	Patrimônio DSEI/PIN	EM BOM FUNCIONAMENTO
41	EMBARCAÇÃO	LANCHA 15 HP MERCURY/CANOA DE ALUMINIO 6m x 1,2m	ALDEIA CAMPOS	Patrimônio DSEI/PIN	EM BOM FUNCIONAMENTO
42	EMBARCAÇÃO	LANCHA 15 HP MERCURY/CANOA DE ALUMINIO 6m x 1,2m	ALDEIA KUKUI	Patrimônio DSEI/PIN	EM BOM FUNCIONAMENTO
43	EMBARCAÇÃO	LANCHA 15 HP MERCURY/CANOA DE ALUMINIO 6m x 1,2m	ALDEIA SANTA CRUZ	Patrimônio DSEI/PIN	EM BOM FUNCIONAMENTO
44	EMBARCAÇÃO	AMBULANCHA 115HP MERCURY/BOTE DE ALUMINIO CABINADA 8m x 1,8m	POLO BASE VILA NOVA 2	Patrimônio DSEI/PIN	EM BOM FUNCIONAMENTO
45	EMBARCAÇÃO	Conjunto canoa de alumínio com motor 15 HP	POLO BASE VILA NOVA 1	Contrato n°29/2022 (Locação de Embarcação)	EM BOM FUNCIONAMENTO
46	EMBARCAÇÃO	Conjunto canoa de alumínio com motor 15 HP	POLO BASE KURUATUBA	Contrato n°29/2022 (Locação de Embarcação)	EM BOM FUNCIONAMENTO
47	EMBARCAÇÃO	Conjunto canoa de alumínio com motor 15 HP	POLO BASE UMRITUBA	Contrato n°29/2022 (Locação de Embarcação)	EM BOM FUNCIONAMENTO
48	EMBARCAÇÃO	Conjunto canoa de alumínio com motor 15 HP	POLO BASE RIOZINHO	Contrato n°29/2022 (Locação de Embarcação)	EM BOM FUNCIONAMENTO
49	EMBARCAÇÃO	Conjunto canoa de alumínio com motor 15 HP	POLO BASE NOVA ESPERANÇA	Contrato n°29/2022 (Locação de Embarcação)	EM BOM FUNCIONAMENTO



MINISTÉRIO DA SAÚDE
SECRETARIA ESPECIAL DE SAÚDE INDÍGENA
DISTRITO SANITÁRIO ESPECIAL INDÍGENA PARINTINS

50	EMBARCAÇÃO	Conjunto canoa de alumínio com motor 15 HP	Aldeia Sagrado Coração de Jesus	Contrato nº29/2022 (Locação de Embarcação)	EM BOM FUNCIONAMENTO
51	EMBARCAÇÃO	Conjunto canoa de alumínio com motor 15 HP	POLO BASE VILA NOVA II	Contrato nº29/2022 (Locação de Embarcação)	EM BOM FUNCIONAMENTO
52	EMBARCAÇÃO	Conjunto canoa de alumínio com motor 15 HP	POLO BASE NOVA ALDEIA	Contrato nº29/2022 (Locação de Embarcação)	EM BOM FUNCIONAMENTO
53	EMBARCAÇÃO	Conjunto canoa de alumínio com motor 15 HP	POLO BASE NOVA ALDEIA	Contrato nº29/2022 (Locação de Embarcação)	EM BOM FUNCIONAMENTO
54	EMBARCAÇÃO	Conjunto canoa de alumínio com motor 15 HP	POLO BASE SANTA MARIA	Contrato nº29/2022 (Locação de Embarcação)	EM BOM FUNCIONAMENTO
55	EMBARCAÇÃO	Conjunto canoa de alumínio com motor 15 HP	POLO BASE SÃO FRANCISCO	Contrato nº29/2022 (Locação de Embarcação)	EM BOM FUNCIONAMENTO
56	EMBARCAÇÃO	Conjunto canoa de alumínio com motor 15 HP	Aldeia Sagrada Família do Aninga	Contrato nº29/2022 (Locação de Embarcação)	EM BOM FUNCIONAMENTO
57	EMBARCAÇÃO	Conjunto bote de alumínio com motor 150HP	Flutuante do DSEI/Parintins	Contrato nº29/2022 (Locação de Embarcação)	EM BOM FUNCIONAMENTO
58	EMBARCAÇÃO	Conjunto bote de alumínio com motor 150HP	Flutuante do DSEI/Parintins	Contrato nº29/2022 (Locação de Embarcação)	EM BOM FUNCIONAMENTO
59	EMBARCAÇÃO	Conjunto bote de alumínio com motor 150HP	Flutuante do DSEI/Parintins	Contrato nº29/2022 (Locação de Embarcação)	EM BOM FUNCIONAMENTO
60	EMBARCAÇÃO	Conjunto canoa de alumínio com motor 40 HP	POLO BASE PONTA ALEGRE	Contrato nº28/2022 (Locação de Embarcação)	EM BOM FUNCIONAMENTO
61	EMBARCAÇÃO	Conjunto canoa de alumínio com motor 40 HP	POLO BASE VILA NOVA I	Contrato nº28/2022 (Locação de Embarcação)	EM BOM FUNCIONAMENTO
62	EMBARCAÇÃO	Conjunto canoa de alumínio com motor 40 HP	POLO BASE KURUATUBA	Contrato nº28/2022 (Locação de Embarcação)	EM BOM FUNCIONAMENTO
63	EMBARCAÇÃO	Conjunto canoa de alumínio com motor 40 HP	POLO BASE ARATICUM	Contrato nº28/2022 (Locação de Embarcação)	EM BOM FUNCIONAMENTO
64	EMBARCAÇÃO	Conjunto canoa de alumínio com motor 40 HP	P. B. UMIRITUBA - Aldeia Simão	Contrato nº28/2022 (Locação de Embarcação)	EM BOM FUNCIONAMENTO
65	EMBARCAÇÃO	Conjunto canoa de alumínio com motor 40 HP	POLO BASE UMIRITUBA	Contrato nº28/2022 (Locação de Embarcação)	EM BOM FUNCIONAMENTO
66	EMBARCAÇÃO	Conjunto canoa de alumínio com motor 40 HP	POLO BASE RIOZINHO	Contrato nº28/2022 (Locação de Embarcação)	EM BOM FUNCIONAMENTO
67	EMBARCAÇÃO	Conjunto canoa de alumínio com motor 40 HP	POLO BASE KASSAWÁ	Contrato nº28/2022 (Locação de Embarcação)	EM BOM FUNCIONAMENTO
68	EMBARCAÇÃO	Conjunto canoa de alumínio com motor 40 HP	POLO BASE NOVA ESPERANÇA	Contrato nº28/2022 (Locação de Embarcação)	EM BOM FUNCIONAMENTO
69	EMBARCAÇÃO	Conjunto canoa de alumínio com motor 40 HP	POLO BASE VILA NOVA II	Contrato nº28/2022 (Locação de Embarcação)	EM BOM FUNCIONAMENTO
70	EMBARCAÇÃO	Conjunto canoa de alumínio com motor 40 HP	POLO BASE NOVA ALDEIA	Contrato nº28/2022 (Locação de Embarcação)	EM BOM FUNCIONAMENTO
71	EMBARCAÇÃO	Conjunto canoa de alumínio com motor 40 HP	POLO BASE SANTA MARIA	Contrato nº28/2022 (Locação de Embarcação)	EM BOM FUNCIONAMENTO
72	EMBARCAÇÃO	Conjunto canoa de alumínio com motor 40 HP	POLO BASE SÃO FRANCISCO	Contrato nº28/2022 (Locação de Embarcação)	EM BOM FUNCIONAMENTO



**MINISTÉRIO DA SAÚDE
SECRETARIA ESPECIAL DE SAÚDE INDÍGENA
DISTRITO SANITÁRIO ESPECIAL INDÍGENA PARINTINS**

73	EMBARCAÇÃO	Conjunto canoa de alumínio com motor 90 HP	Flutuante do DSEI/Parintins	Contrato nº28/2022 (Locação de Embarcação)	EM BOM FUNCIONAMENTO
----	------------	--	-----------------------------	--	----------------------

Tabela 08 - RELAÇÃO DAS AERONAVES EM FUNCIONAMENTO

ITEM	MATERIAL	DESCRIÇÃO	LOTAÇÃO	TITULARIDADE	OBSERVAÇÃO
1	AERONAVE	HELICOPTERO 2 MOTOR TURBOEIXO, PREFIXO: PP-EOH	BASE PARINTINS	Contrato nº692022 (Serviço de Horas Voo)	EM BOM FUNCIONAMENTO
2	AERONAVE	HELICOPTERO 2 MOTOR TURBOEIXO, PREFIXO: PS-YTT	BASE PARINTINS	Contrato nº692022 (Serviço de Horas Voo)	EM BOM FUNCIONAMENTO

Tabela 09 - BENS IMÓVEIS

ITEM	FUNÇÃO	ENDEREÇO	MUNICÍPIO	CONDIÇÃO	POLO BASE
1	SEDEADMINISTRATIVA	Rua Silva Campos, 1433, Centro	Parintins	UNIÃO/EXCLUSIVO	
2	CASAI/PARINTINS	Rua Francisco Augusto Belém, 64	Parintins	UNIÃO/EXCLUSIVO	
3	CASAI/MAUÉS	Estrada dos Moraes, 57	Maués	UNIÃO/EXCLUSIVO	
4	CASAI/NHAMUNDÁ	Rua Parintins, 19, Centro	Nhamundá	ALUGADO	
5	ANEXO - Logística	Avenida Dr. Pereira Barreto, nº 162	Maués	UNIÃO/EXCLUSIVO	
6	ANEXO - Logística	Rua Padre Gabriel, s/nº, Centro	Boa Vista do Ramos	UNIÃO/EXCLUSIVO	
7	UBSI Tipo II	Polo Base São Francisco	Parintins	UNIÃO/EXCLUSIVO	
8	UBSI Tipo II	Polo Base Araticum	Barreirinha	UNIÃO/EXCLUSIVO	
9	UBSI Tipo II	Polo Base Nova Esperança	Maués	UNIÃO/EXCLUSIVO	
10	UBSI Tipo II	Polo Base Vila Nova II	Maués	UNIÃO/EXCLUSIVO	
11	UBSI Tipo II	Polo Base Nova Aldeia	Maués	UNIÃO/EXCLUSIVO	
12	UBSI Tipo II	Polo Base Santa Maria	Maués	UNIÃO/EXCLUSIVO	
13	UBSI Tipo II	Polo Base Riozinho	Nhamundá	UNIÃO/EXCLUSIVO	
14	SISTEMA DE ABASTECIMENTO DE ÁGUA - SAA	ALDEIA ARATICUM NOVO	BARREIRINHA	UNIÃO/EXCLUSIVO	ARATICUM
15	SISTEMA DE ABASTECIMENTO DE ÁGUA - SAA	ALDEIA CASTANHAL	BARREIRINHA	UNIÃO/EXCLUSIVO	ARATICUM
16	SISTEMA DE ABASTECIMENTO DE ÁGUA - SAA	ALDEIA MOLONGOTUBA	BARREIRINHA	UNIÃO/EXCLUSIVO	ARATICUM
17	SISTEMA DE ABASTECIMENTO DE ÁGUA - SAA	ALDEIA NOVA SATERE	BARREIRINHA	UNIÃO/EXCLUSIVO	ARATICUM
18	SISTEMA DE ABASTECIMENTO DE ÁGUA - SAA	ALDEIA KASSAWA	NHAMUNDA	UNIÃO/EXCLUSIVO	KASSAWÁ
19	SISTEMA DE ABASTECIMENTO DE ÁGUA - SAA	ALDEIA KURUATUBA	AVEIRO	UNIÃO/EXCLUSIVO	KURUATUBA



MINISTÉRIO DA SAÚDE
SECRETARIA ESPECIAL DE SAÚDE INDÍGENA
DISTRITO SANITÁRIO ESPECIAL INDÍGENA PARINTINS

20	SISTEMA DE ABASTECIMENTO DE ÁGUA - SAA	ALDEIA CAMPO DO MIRITI	ITAITUBA	UNIÃO/EXCLUSIVO	NOVA ALDEIA
21	SISTEMA DE ABASTECIMENTO DE ÁGUA - SAA	ALDEIA NOSSA SENHORA DE NAZARE	MAUES	UNIÃO/EXCLUSIVO	NOVA ALDEIA
22	SISTEMA DE ABASTECIMENTO DE ÁGUA - SAA	ALDEIA NOVA ALDEIA	MAUES	UNIÃO/EXCLUSIVO	NOVA ALDEIA
23	SISTEMA DE ABASTECIMENTO DE ÁGUA - SAA	ALDEIA NOVO REMANSO	MAUES	UNIÃO/EXCLUSIVO	NOVA ALDEIA
24	SISTEMA DE ABASTECIMENTO DE ÁGUA - SAA	ALDEIA SÃO BONIFACIO	MAUES	UNIÃO/EXCLUSIVO	NOVA ALDEIA
25	SISTEMA DE ABASTECIMENTO DE ÁGUA - SAA	ALDEIA VISTA ALEGRE	MAUES	UNIÃO/EXCLUSIVO	NOVA ALDEIA
26	SISTEMA DE ABASTECIMENTO DE ÁGUA - SAA	ALDEIA NOVA ALEGRIA	PARINTINS	UNIÃO/EXCLUSIVO	NOVA ALEGRIA
27	SISTEMA DE ABASTECIMENTO DE ÁGUA - SAA	ALDEIA SÃO FRANCISCO	PARINTINS	UNIÃO/EXCLUSIVO	NOVA ALEGRIA
28	SISTEMA DE ABASTECIMENTO DE ÁGUA - SAA	ALDEIA VILA BATISTA	PARINTINS	UNIÃO/EXCLUSIVO	NOVA ALEGRIA
29	SISTEMA DE ABASTECIMENTO DE ÁGUA - SAA	ALDEIA VILA DA PAZ	PARINTINS	UNIÃO/EXCLUSIVO	NOVA ALEGRIA
30	SISTEMA DE ABASTECIMENTO DE ÁGUA - SAA	ALDEIA ILHA MICHILES	MAUES	UNIÃO/EXCLUSIVO	NOVA ESPERANÇA
31	SISTEMA DE ABASTECIMENTO DE ÁGUA - SAA	ALDEIA MENINO DEUS	MAUES	UNIÃO/EXCLUSIVO	NOVA ESPERANÇA
32	SISTEMA DE ABASTECIMENTO DE ÁGUA - SAA	ALDEIA MONTE HOREBE	MAUES	UNIÃO/EXCLUSIVO	NOVA ESPERANÇA
33	SISTEMA DE ABASTECIMENTO DE ÁGUA - SAA	ALDEIA NOVA AMERICA	MAUES	UNIÃO/EXCLUSIVO	NOVA ESPERANÇA
34	SISTEMA DE ABASTECIMENTO DE ÁGUA - SAA	ALDEIA NOVA ESPERANÇA	MAUES	UNIÃO/EXCLUSIVO	NOVA ESPERANÇA
35	SISTEMA DE ABASTECIMENTO DE ÁGUA - SAA	ALDEIA SÃO JOSE	MAUES	UNIÃO/EXCLUSIVO	NOVA ESPERANÇA
36	SISTEMA DE ABASTECIMENTO DE ÁGUA - SAA	ALDEIA BABAÇU - TUBA	BARREIRINHA	UNIÃO/EXCLUSIVO	PONTA ALEGRE



MINISTÉRIO DA SAÚDE
SECRETARIA ESPECIAL DE SAÚDE INDÍGENA
DISTRITO SANITÁRIO ESPECIAL INDÍGENA PARINTINS

37	SISTEMA DE ABASTECIMENTO DE ÁGUA - SAA	ALDEIA GUARANATUBA	BARREIRINHA	UNIÃO/EXCLUSIVO	PONTA ALEGRE
38	SISTEMA DE ABASTECIMENTO DE ÁGUA - SAA	ALDEIA NOVA UNIAO	BARREIRINHA	UNIÃO/EXCLUSIVO	PONTA ALEGRE
39	SISTEMA DE ABASTECIMENTO DE ÁGUA - SAA	ALDEIA NOVA UNIÃO 1	BARREIRINHA	UNIÃO/EXCLUSIVO	PONTA ALEGRE
40	SISTEMA DE ABASTECIMENTO DE ÁGUA - SAA	ALDEIA NOVA VIDA II	BARREIRINHA	UNIÃO/EXCLUSIVO	PONTA ALEGRE
41	SISTEMA DE ABASTECIMENTO DE ÁGUA - SAA	ALDEIA PONTA ALEGRE	BARREIRINHA	UNIÃO/EXCLUSIVO	PONTA ALEGRE
42	SISTEMA DE ABASTECIMENTO DE ÁGUA - SAA	ALDEIA PROTEÇÃO DIVINA	BARREIRINHA	UNIÃO/EXCLUSIVO	PONTA ALEGRE
43	SISTEMA DE ABASTECIMENTO DE ÁGUA - SAA	ALDEIA SAGRADA FAMÍLIA DO ANINGA	BOA VISTA DO RAMOS	UNIÃO/EXCLUSIVO	PONTA ALEGRE
44	SISTEMA DE ABASTECIMENTO DE ÁGUA - SAA	ALDEIA BILONTRA	NHAMUNDA	UNIÃO/EXCLUSIVO	RIOZINHO
45	SISTEMA DE ABASTECIMENTO DE ÁGUA - SAA	ALDEIA CACHOEIRA PORTEIRA	NHAMUNDA	UNIÃO/EXCLUSIVO	RIOZINHO
46	SISTEMA DE ABASTECIMENTO DE ÁGUA - SAA	ALDEIA CAFEZAL	FARO	UNIÃO/EXCLUSIVO	RIOZINHO
47	SISTEMA DE ABASTECIMENTO DE ÁGUA - SAA	ALDEIA CUIUBA	FARO	UNIÃO/EXCLUSIVO	RIOZINHO
48	SISTEMA DE ABASTECIMENTO DE ÁGUA - SAA	ALDEIA GAVIAO	NHAMUNDA	UNIÃO/EXCLUSIVO	RIOZINHO
49	SISTEMA DE ABASTECIMENTO DE ÁGUA - SAA	ALDEIA JUTAI	NHAMUNDA	UNIÃO/EXCLUSIVO	RIOZINHO
50	SISTEMA DE ABASTECIMENTO DE ÁGUA - SAA	ALDEIA MATRIZA	NHAMUNDA	UNIÃO/EXCLUSIVO	RIOZINHO
51	SISTEMA DE ABASTECIMENTO DE ÁGUA - SAA	ALDEIA RIOZINHO	NHAMUNDA	UNIÃO/EXCLUSIVO	RIOZINHO
52	SISTEMA DE ABASTECIMENTO DE ÁGUA - SAA	ALDEIA TORRE	NHAMUNDA	UNIÃO/EXCLUSIVO	RIOZINHO
53	SISTEMA DE ABASTECIMENTO DE ÁGUA - SAA	ALDEIA KURUATUBA	ITAITUBA	UNIÃO/EXCLUSIVO	SANTA MARIA



**MINISTÉRIO DA SAÚDE
SECRETARIA ESPECIAL DE SAÚDE INDÍGENA
DISTRITO SANITÁRIO ESPECIAL INDÍGENA PARINTINS**

54	SISTEMA DE ABASTECIMENTO DE ÁGUA - SAA	ALDEIA MONTE DA BENÇÃO	MAUES	UNIÃO/EXCLUSIVO	SANTA MARIA
55	SISTEMA DE ABASTECIMENTO DE ÁGUA - SAA	ALDEIA SANTA MARIA II	MAUES	UNIÃO/EXCLUSIVO	SANTA MARIA
56	SISTEMA DE ABASTECIMENTO DE ÁGUA - SAA	ALDEIA SÃO BENTO	ITAITUBA	UNIÃO/EXCLUSIVO	SANTA MARIA
57	SISTEMA DE ABASTECIMENTO DE ÁGUA - SAA	ALDEIA NOVA AMERICA	BARREIRINHA	UNIÃO/EXCLUSIVO	UMIRITUBA
58	SISTEMA DE ABASTECIMENTO DE ÁGUA - SAA	ALDEIA SIMAO	BARREIRINHA	UNIÃO/EXCLUSIVO	UMIRITUBA
59	SISTEMA DE ABASTECIMENTO DE ÁGUA - SAA	ALDEIA UMIRITUBA	BARREIRINHA	UNIÃO/EXCLUSIVO	UMIRITUBA
60	SISTEMA DE ABASTECIMENTO DE ÁGUA - SAA	ALDEIA MARAPATA	AVEIRO	UNIÃO/EXCLUSIVO	VILA NOVA I
61	SISTEMA DE ABASTECIMENTO DE ÁGUA - SAA	ALDEIA TORRADO	AVEIRO	UNIÃO/EXCLUSIVO	VILA NOVA I
62	SISTEMA DE ABASTECIMENTO DE ÁGUA - SAA	ALDEIA VILA NOVA I	AVEIRO	UNIÃO/EXCLUSIVO	VILA NOVA I
63	SISTEMA DE ABASTECIMENTO DE ÁGUA - SAA	ALDEIA VILA NOVA II	MAUES	UNIÃO/EXCLUSIVO	VILA NOVA II
64	SISTEMA DE ABASTECIMENTO DE ÁGUA - SAA	ALDEIA PRAIA DOURADA	BARREIRINHA	UNIÃO/EXCLUSIVO	PONTA ALEGRE

Tabela 10 - RELAÇÃO DE SERVIÇOS ADMINISTRATIVOS CONTRATADOS PELO DSEI

ITEM	SERVIÇO	NÚMERO DE POSTOS DE TRABALHO	EMPRESA	CNPJ	CONTRATO
1	Vigilância Desarmada	28	Amazon Security	04.718.633/0001-90	025/2021
2	Secretariado	16	Compliance Serviços	11.345.107/0001-98	019/2019
3	Analista de Suprimentos II	6	Instituto Interamericano Bem Brasil	10.427.965/0001-19	026/2022
4	Motorista Terrestre	22	Moraes e Santos Serviços - MS	13.912.590/0001-70	019/2022
5	Marinheiro Fluvial	25	Impacto Serviços Eireli	00.704.721/0001-82	028/2021
6	Limpeza e Conservação	12	Aptus Terceirizações	05.332.859/0001-11	022/2019

4 ESTABELECIMENTOS DE SAÚDE INDÍGENA



MINISTÉRIO DA SAÚDE
SECRETARIA ESPECIAL DE SAÚDE INDÍGENA
DISTRITO SANITÁRIO ESPECIAL INDÍGENA PARINTINS

Esta seção destina-se à apresentação dos estabelecimentos de saúde do DSEI, na qual são apresentados seus principais dados, condições e localização. Além das Unidades Básicas de Saúde Indígena (UBSI), temos o suporte de três Casas de Saúde do Índio – CASAI localizadas nos municípios de: Parintins/AM, Maués/AM e Nhamundá/AM que dão apoio aos referidos pólos base de abrangência do DSEI Parintins, que servem de referência para os polos de saúde do DSEI. Estas casas de saúde são responsáveis pelo apoio, acolhimento e assistência aos indígenas referenciados aos pontos de atenção da rede de referência do SUS do município, oferecendo também apoio aos seus acompanhantes, quando necessário.

A seguir é apresentado a descrição detalhada das CASAI incluindo o município Sede, Capacidade de Hospedagem máxima de cada uma, quantitativo de profissionais disponíveis por categoria, escala de trabalho de cada um deles, polo de referência e se a rede de referência da casai é municipal ou estadual.

Tabela 11 – Descrição das CASAI

MUNICÍPIO SEDE	CAPACIDADE DE HOSPEDAGEM	QUANTITATIVOS POR CATEGORIA PROFISSIONAL	ESCALA DE TRABALHO	POLOS DE REFERÊNCIAS	REDE DE REFERÊNCIA DA CASAI	
					MUNICIPAL	ESTADUAL
PARINTINS	60	5 – Enfermeiros 8 – Técnicos de Enfermagem	12/36	6	Parintins	Amazonas
NHAMUNDÁ	25	3 – Enfermeiros 5 – Técnicos de Enfermagem	12/36	2	Nhamundá	Amazonas
MAUÉS	60	5 – Enfermeiros 7 – Técnicos de Enfermagem	12/36	4	Maués	Amazonas

Fonte: DIASI/DSEI/PIN/SESAI/MS extraído em 16 de novembro de 2021

Na Tabela a seguir são apresentadas a localização e as principais condições de cada estabelecimento de saúde do DSEI.

Tabela 12 – Descrição dos estabelecimentos de saúde do DSEI



**MINISTÉRIO DA SAÚDE
SECRETARIA ESPECIAL DE SAÚDE INDÍGENA
DISTRITO SANITÁRIO ESPECIAL INDÍGENA PARINTINS**

TIPO DE ESTABELECIMENTO				NOME DO ESTABELECIMENTO	COORDENADAS		TIPO DE PATRIMÔNIO (ALUGADO, CEDIDO OU PRÓPRIO)	ESTADO DE CONSERVAÇÃO (RUIM, REGULAR, BOM OU ÓTIMO)	TIPO DE FORNECIMENTO DE ENERGIA	TIPO DE FORNECIMENTO DE ÁGUA
UBSI	SEDE DE POLO BASE	ALOJAMENTO	PONTO DE APOIO		LATITUDE	LONGITUDE				
X	X	X		POLO BASE RIOZINHO	01° 25' 44.9"	57° 54' 50.0"	Próprio	BOM	GERADOR	SAA tipo açude
X	X	X		POLO BASE KASSAWÁ	01° 06' 09.4"	57° 02' 05.5"	Próprio	RUIM	GERADOR	SAA tipo poço tubular profundo
X	X	X		POLO BASE NOVA ALDEIA	03° 41' 47.6"	57° 05' 38.3"	Próprio	BOM	GERADOR	SAA tipo poço tubular profundo
X	X	X		POLO BASE NOVA ESPERANÇ A	03° 44' 57.5"	57° 14' 08.26"	Próprio	BOM	GERADOR	SAA tipo poço tubular profundo
X	X	X		POLO BASE VILA NOVA II	03° 44' 33.4"	57° 10' 42.5"	Próprio	BOM	GERADOR	SAA tipo poço tubular profundo
X	X	X		POLO BASE SANTA MARIA	03° 55' 35.9"	57° 08' 54.9"	Próprio	BOM	GERADOR	SAA tipo poço tubular profundo
X	X	X		POLO BASE PONTA ALEGRE	03° 16' 58.4"	57° 04' 05.6"	Cedido	REGULAR	CONCESSIONÁRIA	SAA tipo poço tubular profundo
X	X	X		POLO BASE ARATICUM	03° 18' 13.0"	57° 03' 04.2"	Próprio	BOM	CONCESSIONÁRIA	SAA tipo poço tubular profundo
X	X	X		POLO BASE UMIRITUBA	03° 28' 18.3"	56° 54' 57.42"	Cedido	REGULAR	GERADOR	SAA tipo poço tubular profundo
X	X	X		POLO BASE VILA NOVA I	03° 39' 13.20"	56° 47' 48.40"	Próprio	RUIM	GERADOR	SAA tipo poço tubular profundo
X	X	X		POLO BASE KURUATUBA	03° 46' 23.6"	56° 48' 27.4"	Próprio	RUIM	GERADOR	SAA tipo poço tubular profundo
X	X	X		POLO BASE NOVA ALEGRIA	03° 9' 2.87"	56° 51' 50.44"	Próprio	REGULAR	CONCESSIONÁRIA	SAA tipo poço tubular profundo



**MINISTÉRIO DA SAÚDE
SECRETARIA ESPECIAL DE SAÚDE INDÍGENA
DISTRITO SANITÁRIO ESPECIAL INDÍGENA PARINTINS**

72	PONTA ALEGRE	53779	ANINGA	BOA VISTA DO RAMOS	130068	AM	-3°00,59343' -57°28,75056'
73	PONTA ALEGRE	47599	VILA MIQUILES	BARREIRINHA	130050	AM	-3°16'36,426" -57°3'41,177"

Apresenta-se a seguir na Figura 04 o mapa atualizado do Polo Base Araticum, na qual estão sinalizadas as principais estruturas que compõe esta unidade, tais como localidade das aldeias indígenas, povoados, UBSI, terra indígena e outros.

Figura 04 – Mapa atualizado do Polo Base Araticum

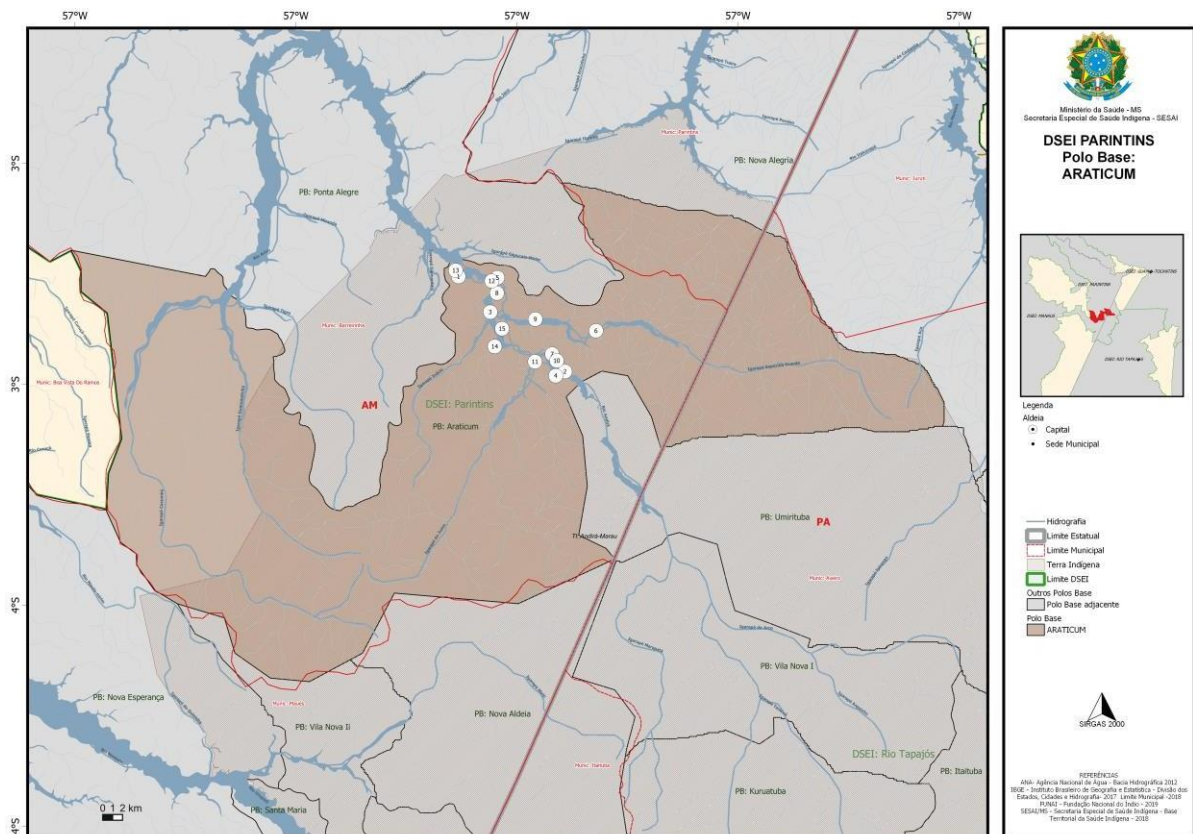

Fonte: SESAI/MS

Legenda:

N	DS_POLO_BA_CO_	SEQ_ALD_NO_ALDEIA	NO_MUNIC	CO_MUNICIP	SG_UF	LAT_GMS	LONG_GMS
1	ARATICUM 51129	ARATICUM (UBSI)	BARREIRINHA	130050	AM	-3°18'8.284" -57°3'10.314"	
2	ARATICUM 51145	BEM TI VI	BARREIRINHA	130050	AM	-3°23'17.995" 56°57'23.464"	
3	ARATICUM 48723	BOA VISITA	BARREIRINHA	130050	AM	-3°20'4.311" -57°1'26.739"	
4	ARATICUM 50598	BOA VISTA	BARREIRINHA	130050	AM	-3°23'31.812" 56°57'53.541"	
5	ARATICUM 48302	CASTANHAL	BARREIRINHA	130050	AM	-3°18'12.232" -57°1'3.490"	
6	ARATICUM 51754	FE EM DEUS	BARREIRINHA	130050	AM	-3°21'5.359" 56°55'42.323"	
7	ARATICUM 47610	MOLONGOTUBA	BARREIRINHA	130050	AM	-3°22'21.200" -56°58'5.500"	
8	ARATICUM 50363	N S DE LOURDES	BARREIRINHA	130050	AM	-3°19'2.312" -57°1'5.135"	



**MINISTÉRIO DA SAÚDE
SECRETARIA ESPECIAL DE SAÚDE INDÍGENA
DISTRITO SANITÁRIO ESPECIAL INDÍGENA PARINTINS**

9	ARATICUM	51801	NOVA SATERE	BARREIRINHA	130050	AM	-3°20'27.480" -56°59'0.027"
10	ARATICUM	51146	NOVA VIDA	BARREIRINHA	130050	AM	-3°22'42.600" 56°57'50.400"
11	ARATICUM	48055	PROSPERIDADE	BARREIRINHA	130050	AM	-3°22'45.948" -56°59'1.208"
12	ARATICUM	50365	SÃO BENTO	BARREIRINHA	130050	AM	-3°18'23.001" -57°1'21.939"
13	ARATICUM	50366	VIDA FELIZ	BARREIRINHA	130050	AM	-3°17'48.652" -57°3'19.665"
14	ARATICUM	49244	VILA MIRITI	BARREIRINHA	130050	AM	-3°21'56.502" -57°1'12.265"
15	ARATICUM	50334	VILA TABATINGA	BARREIRINHA	130050	AM	-3°20'58.520" -57°0'48.550"

Apresenta-se a seguir na Figura 05 o mapa atualizado do Polo Base Umirituba, na qual estão sinalizadas as principais estruturas que compõe esta unidade, tais como localidade das aldeias indígenas, povoados, UBSI, terra indígena e outros.

Figura 05 – Mapa atualizado do Polo Base Umirituba

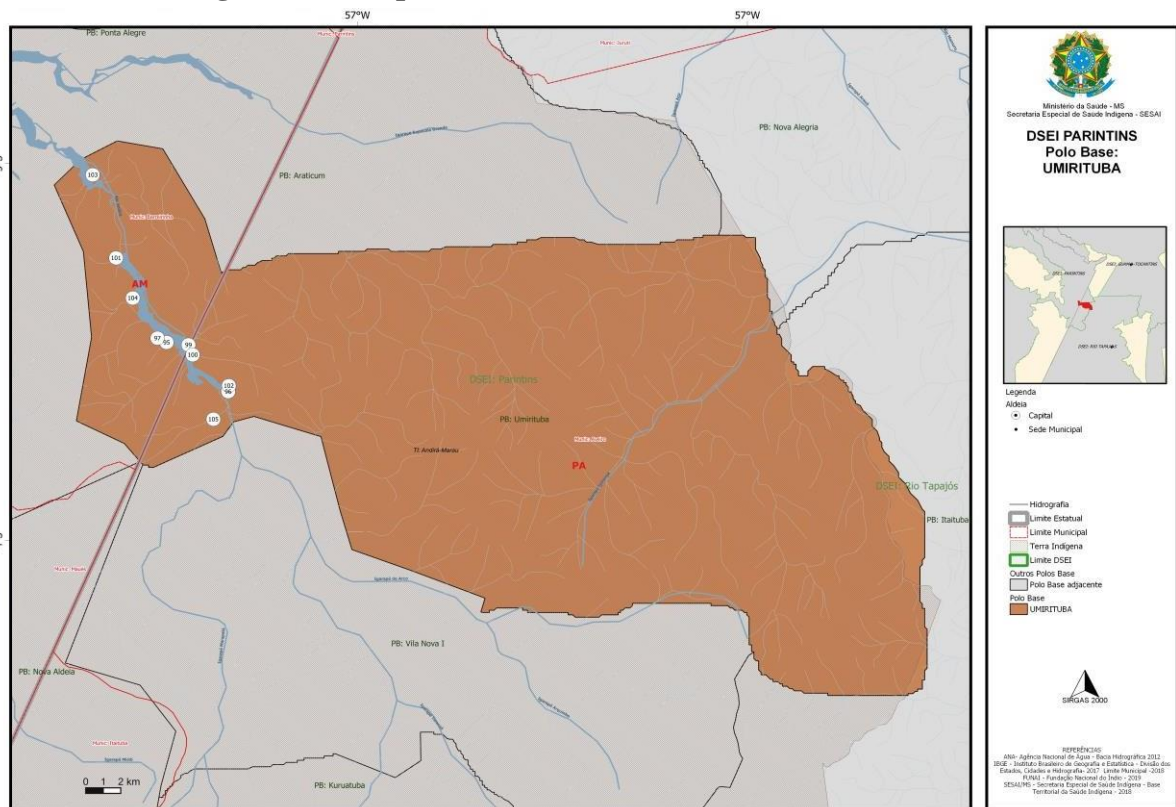

Fonte: SESAI/MS

Legenda:

NUMERO_DS_POLO_BA	CO_SEQ_ALD	NO_ALDEIA	NO_MUNICIP	CO_MUNICIP	SG_UF	LAT_GMS	LONG_GMS
94	UMIRITUBA	48201	JATUATUBA 2	BARREIRINHA	130050	AM	-3°40'32.923" -57°58.177"
95	UMIRITUBA	47611	JATUATUBA I	BARREIRINHA	130050	AM	-3°29'41.375" 56°53'52.201"
96	UMIRITUBA	50332	LIMOAL	BARREIRINHA	130050	AM	-3°31'15.216" 56°51'58.523"
97	UMIRITUBA	47607	NOVA AMERICA	BARREIRINHA	130050	AM	-3°29'33.268" -56°54'9.212"
98	UMIRITUBA	55919	S C DE JESUS - I	BARREIRINHA	130050	AM	-3°29'22.898" -56°54'15.85"
99	UMIRITUBA	50016	SÃO GABRIEL	BARREIRINHA	130050	AM	-3°29'46.051" 56°53'11.804"
100	UMIRITUBA	51137	SÃO JOAO	BARREIRINHA	130050	AM	-3°30'5.087" -56°53'4.042"
101	UMIRITUBA	50601	SÃO JOSE NOVO	BARREIRINHA	130050	AM	-3°27'0.071" 56°55'25.531"
102	UMIRITUBA	50017	SÃO LUIZ	BARREIRINHA	130050	AM	-3°31'3.966" 56°51'57.328"
103	UMIRITUBA	50599	SIMAO	BARREIRINHA	130050	AM	-3°24'21.379" -56°56'8.708"



**MINISTÉRIO DA SAÚDE
SECRETARIA ESPECIAL DE SAÚDE INDÍGENA
DISTRITO SANITÁRIO ESPECIAL INDÍGENA PARINTINS**

104 UMIRITUB 50597 UMIRITUBA (UBSI) BARREIRINHA 130050 AM -3°28'16.599" -56°54'54.718"
105 UMIRITUBA 50333 YPIRANGA BARREIRINHA 130050 AM -3°32'8.015" 56°52'25.844"

Apresenta-se a seguir na Figura 06 o mapa atualizado do Polo Base Vila Nova I, na qual estão sinalizadas as principais estruturas que compõe esta unidade, tais como localidade das aldeias indígenas, povoados, UBSI, terra indígena e outros.

Figura 06– Mapa atualizado do Polo Base Vila Nova I

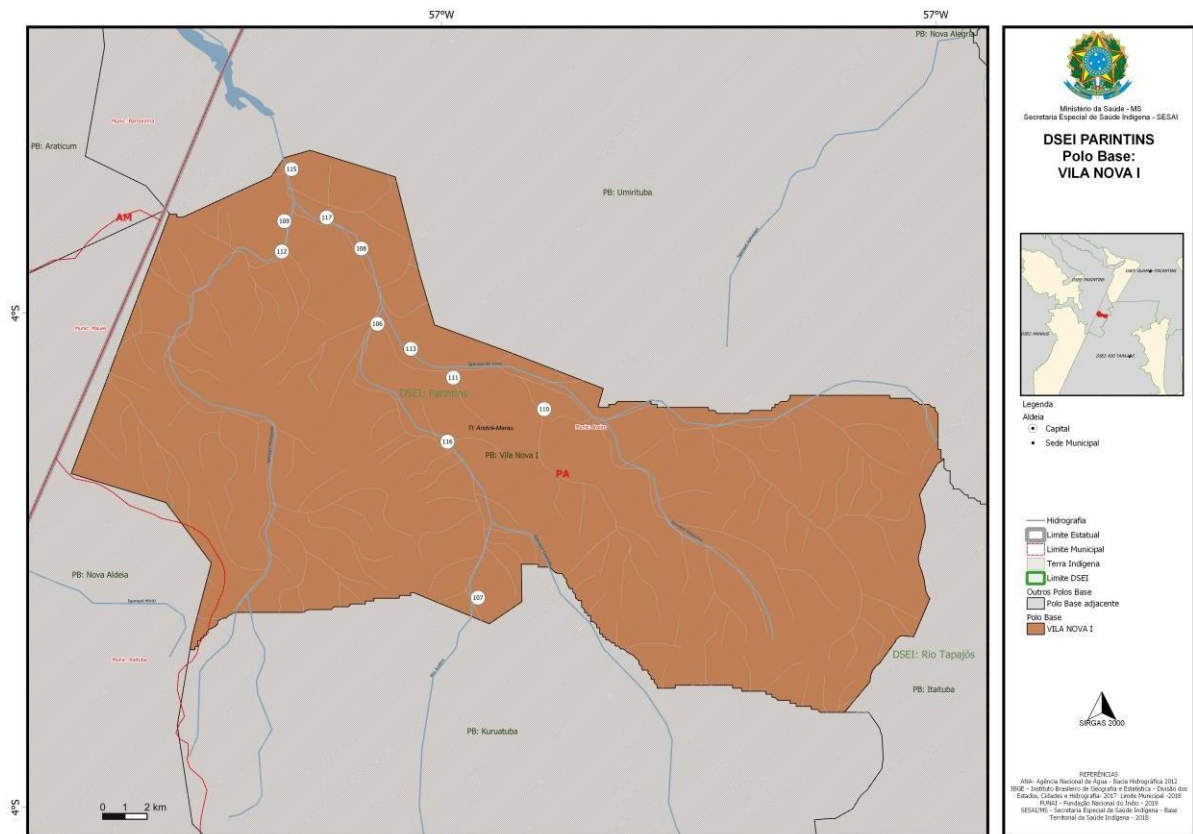

Fonte: SESAI/MS

Legenda:

NUMERO	DS_POLO_BA	CO_SEQ_ALD	NO_ALDEIA	NO_MUNICIP	CO_MUNICIP	SG_UF	LAT_GMS	LONG_GMS
106	VILA NOVA I	48831	CAMPOS	BARREIRINHA	130050	AM	-3°36'15.278"	56°49'33.226"
107	VILA NOVA I	50561	FORTALEZA	BARREIRINHA	130050	AM	-3°42'54.331"	-56°47'6.853"
108	VILA NOVA I	47606	KUKUI	BARREIRINHA	130050	AM	-3°34'25.601"	56°49'56.701"
109	VILA NOVA I	51802	MARAPATA	BARREIRINHA	130050	AM	-3°33'45.676"	56°51'48.882"
110	VILA NOVA I	48834	SANTA CRUZ	BARREIRINHA	130050	AM	-3°38'19.693"	56°45'30.415"
111	VILA NOVA I	50362	SANTA M DO ARCO	BARREIRINHA	130050	AM	-3°37'33.590"	56°47'42.800"
112	VILA NOVA I	48833	SÃO MARCOS	BARREIRINHA	130050	AM	-3°34'29.900"	56°51'52.500"



**MINISTÉRIO DA SAÚDE
SECRETARIA ESPECIAL DE SAÚDE INDÍGENA
DISTRITO SANITÁRIO ESPECIAL INDÍGENA PARINTINS**

113	VILA NOVA I	50015	SÃO SEBASTIAO	BARREIRINHA	130050	AM	-3°36'51.700" 56°48'44.500"
114	VILA NOVA I	54099	TERRA PROMETIDA	BARREIRINHA	130050	AM	-3°33'23.816" 56°51'31.693"
115	VILA NOVA I	50566	TORRADO	BARREIRINHA	130050	AM	-3°32'29.857" 56°51'38.387"
116	VILA NOVA I	47966	VILA NOVA I (UBSI)	BARREIRINHA	130050	AM	-3°39'6.900" 56°47'51.200"
117	VILA NOVA I	50686	VISTA ALEGRE	BARREIRINHA	130050	AM	-3°33'40.349" 56°50'47.184"

Apresenta-se a seguir na Figura 07 o mapa atualizado do Polo Base Kuruatuba, na qual estão sinalizadas as principais estruturas que compõe esta unidade, tais como localidade das aldeias indígenas, povoados, UBSI, terra indígena e outros.

Figura 07 – Mapa atualizado do Polo Base Kuruatuba

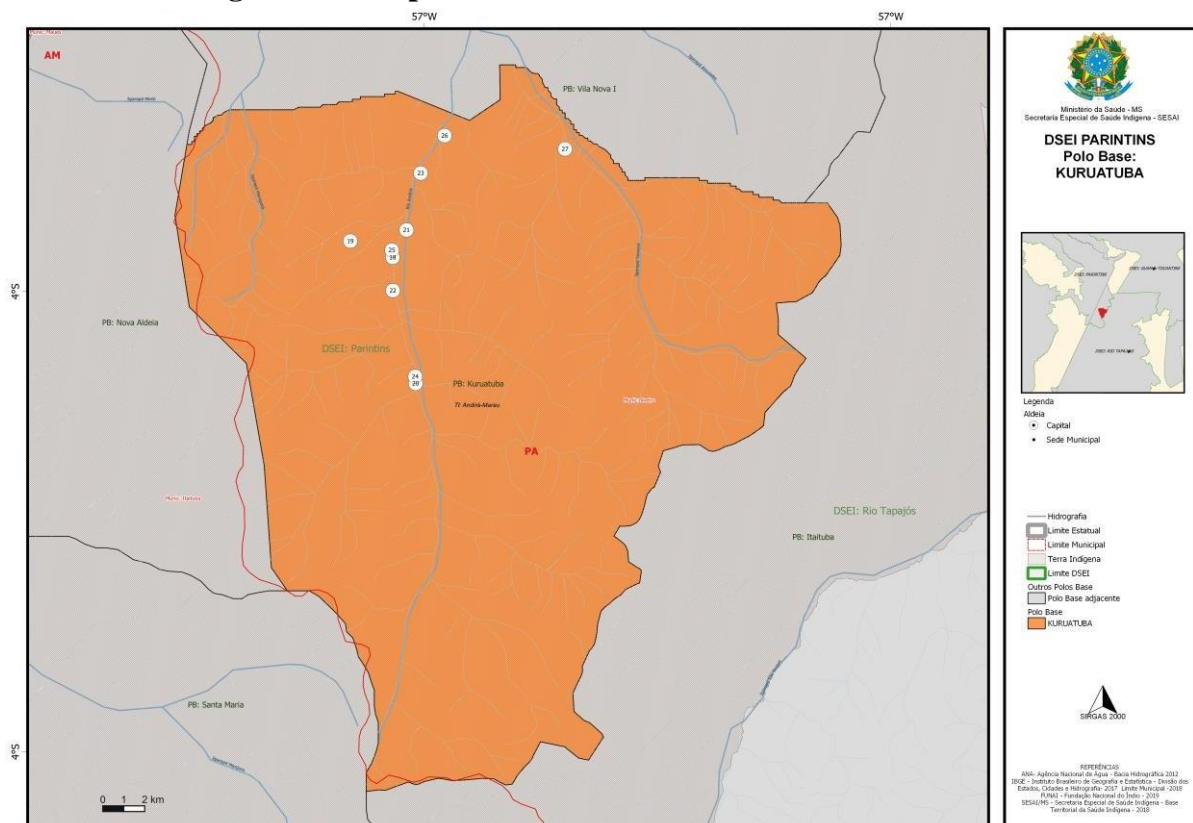

Fonte: SESAI/MS

Legenda:

NUMERO_DS_POLO_BA	CO_SEQ_ALD	NO_ALDEIA	NO_MUNICIP	CO_MUNICIP	SG_UF	LAT_GMS	LONG_GMS
17	KURUATUBA	50373	BOA VISTA II	BARREIRINHA	130050	AM	-3°23'31.812" 56°57'53.541"
18	KURUATUBA	47613	BOM JARDIM	BARREIRINHA	130050	AM	-3°47'6.500" 56°48'48.812"
19	KURUATUBA	49245	CAJUAL	BARREIRINHA	130050	AM	-3°46'40.950" 56°49'54.087"
20	KURUATUBA	51136	CONCEIÇÃO	BARREIRINHA	130050	AM	-3°50'23.543" 56°48'13.396"
21	KURUATUBA	47612	KURUATUBA (UBSI)	BARREIRINHA	130050	AM	-3°46'23.666" 56°48'27.434"



**MINISTÉRIO DA SAÚDE
SECRETARIA ESPECIAL DE SAÚDE INDÍGENA
DISTRITO SANITÁRIO ESPECIAL INDÍGENA PARINTINS**

22	KURUATUBA	50790	LIVRAMENTO	BARREIRINHA	130050	AM	-3°47'58.429" 56°48'48.503"
23	KURUATUBA	48604	NOVO AIRAO	BARREIRINHA	130050	AM	-3°44'54.812" -56°48'5.477"
24	KURUATUBA	48605	NOVO HORIZONTE	BARREIRINHA	130050	AM	-3°50'12.840" 56°48'14.032"
25	KURUATUBA	50331	SANTO ANTONIO	BARREIRINHA	130050	AM	-3°46'55.229" 56°48'50.058"
26	KURUATUBA	51138	SÃO RAIMUNDO	BARREIRINHA	130050	AM	-3°43'56.065" 56°47'28.610"
27	KURUATUBA	49488	TERRA PRETA	BARREIRINHA	130050	AM	-3°44'17.023" 56°44'22.733"

Apresenta-se a seguir na Figura 08 o mapa atualizado do Polo Base Kassawá, na qual estão sinalizadas as principais estruturas que compõe esta unidade, tais como localidade das aldeias indígenas, povoados, UBSI, terra indígena e outros.

Figura 08 – Mapa atualizado do Polo Base Kassawá

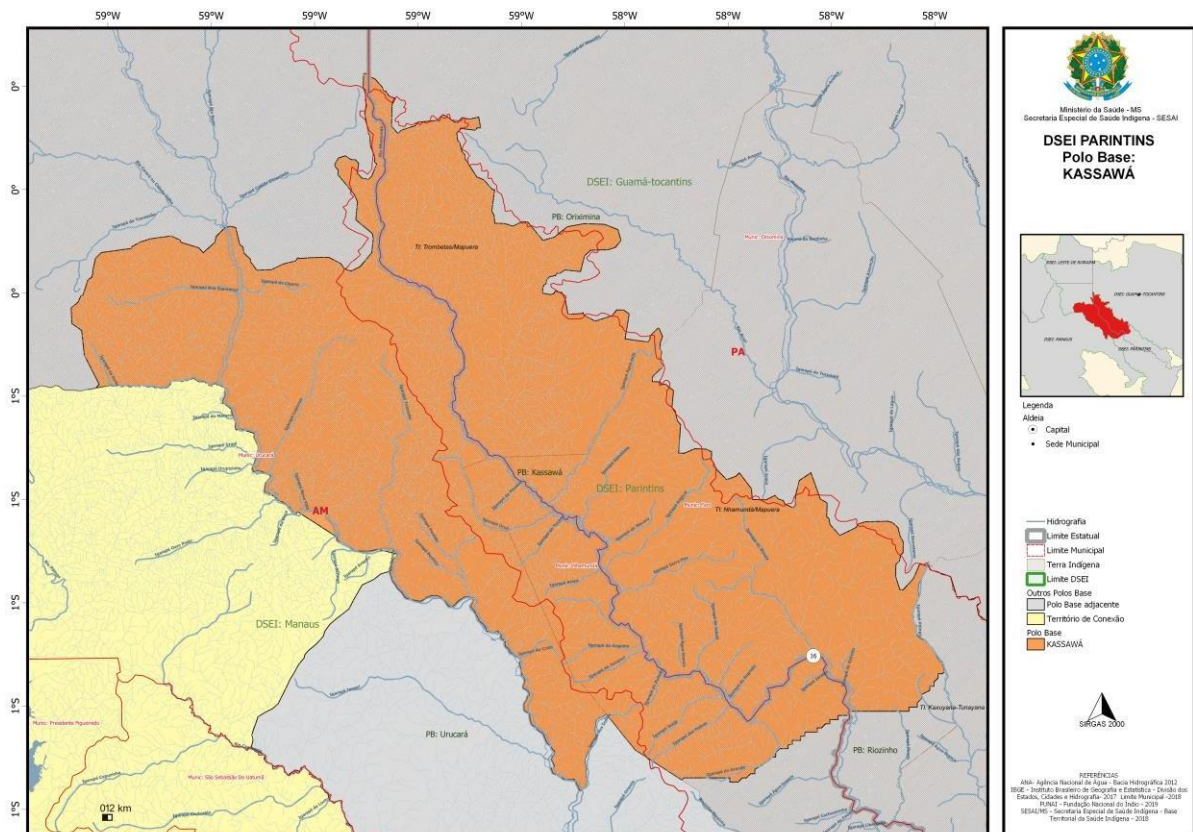

Fonte: SESAI/MS

Legenda:

NUMERO	DSEI_GEST_DS_POLO_BA	NO_ALDEIA	NO_MUNICIP	CO_MUNICIP	SG_UF	LAT_GMS	LONG_GMS
16	PARINTINS KASSAWÁ	KASSAWA (UBSI)	NHAMUNDA	130300	AM	-1°6'9.446"	-58°2'5.554"



MINISTÉRIO DA SAÚDE
SECRETARIA ESPECIAL DE SAÚDE INDÍGENA
DISTRITO SANITÁRIO ESPECIAL INDÍGENA PARINTINS

Apresenta-se a seguir na Figura 09 o mapa atualizado do Polo Base Riozinho, na qual estão sinalizadas as principais estruturas que compõe esta unidade, tais como localidade das aldeias indígenas, povoados, UBSI, terra indígena e outros.

Figura 09– Mapa atualizado do Polo Base Riozinho

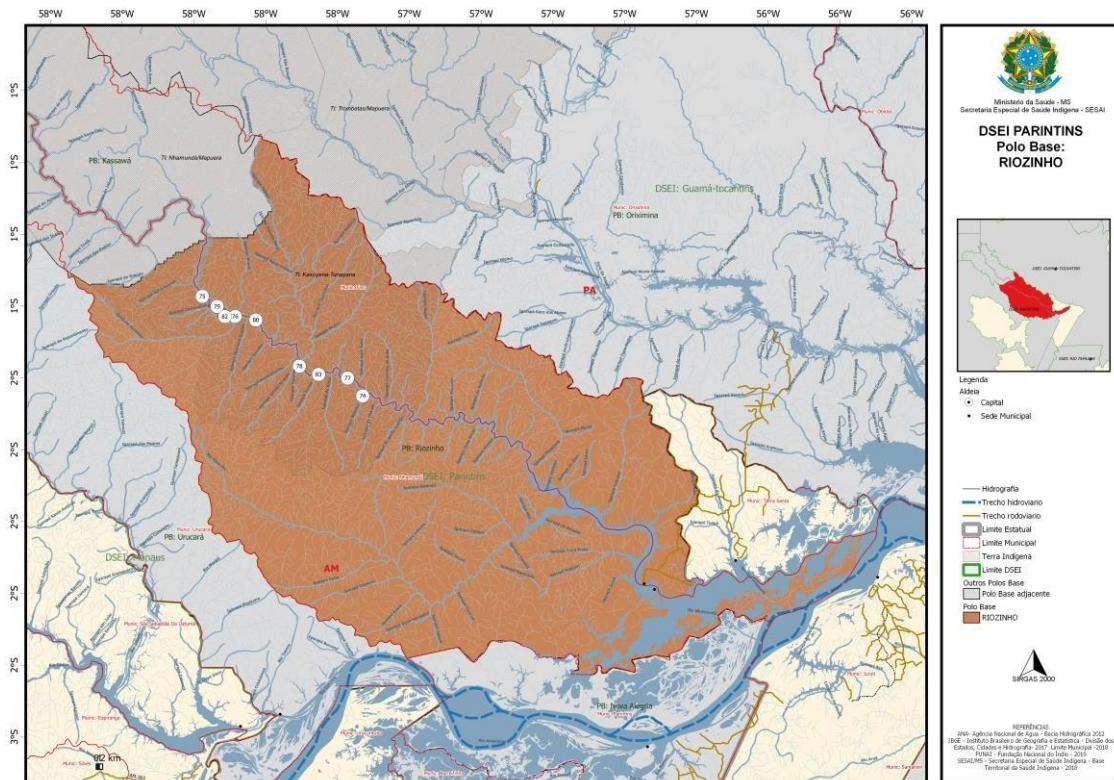

Fonte: SESAI/MS

Legenda:

NUMERO	DS_POLO_BA	CO_SEQ_ALD	NO_ALDEIA	NO_MUNICIP	CO_MUNICIP	SG_UF	LAT_GMS	LONG_GMS
74	RIOZINHO	51268	BILONTRA	NHAMUNDA	130300	AM	-1°39'1.057"	-
75	RIOZINHO	51450	PORTEIRA	NHAMUNDA	130300	AM	-1°22'22.457"	-
76	RIOZINHO	51266	CAFEZAL	NHAMUNDA	130300	AM	-1°25'43.630"	-57°53'6.385"



**MINISTÉRIO DA SAÚDE
SECRETARIA ESPECIAL DE SAÚDE INDÍGENA
DISTRITO SANITÁRIO ESPECIAL INDÍGENA PARINTINS**

77 RIOZINHO	50369	CUPIUBA	NHAMUNDA	130300	AM	-1°36'2.692" -
57°34'19.014"						
78 RIOZINHO	48603	GAVIAO	NHAMUNDA	130300	AM	-1°34'1.993" -
57°42'22.758"						
79 RIOZINHO	50060	JUTAI	NHAMUNDA	130300	AM	-1°24'3.555" -57°56'7.936"
80 RIOZINHO	48601	MATRIXA	NHAMUNDA	130300	AM	-1°26'19.183" -
57°49'38.917"						
81 RIOZINHO	54499	BANANAL	NHAMUNDA	130300	AM	-1°25'41" -57°51'36"
82 RIOZINHO	51267	RIOZINHO(UBSI)	NHAMUNDA	130300	AM	-1°25'44.924"57°54'50.070"
83 RIOZINHO	48602	TORRE	NHAMUNDA	130300	AM	-1°35'24.667" 57°39'10.063"

Apresenta-se a seguir na Figura 10 o mapa atualizado do Polo Base Santa Maria, na qual estão sinalizadas as principais estruturas que compõe esta unidade, tais como localidade das aldeias indígenas, povoados, UBSI, terra indígena e outros.

Figura 10 – Mapa atualizado do Polo Base Santa Maria

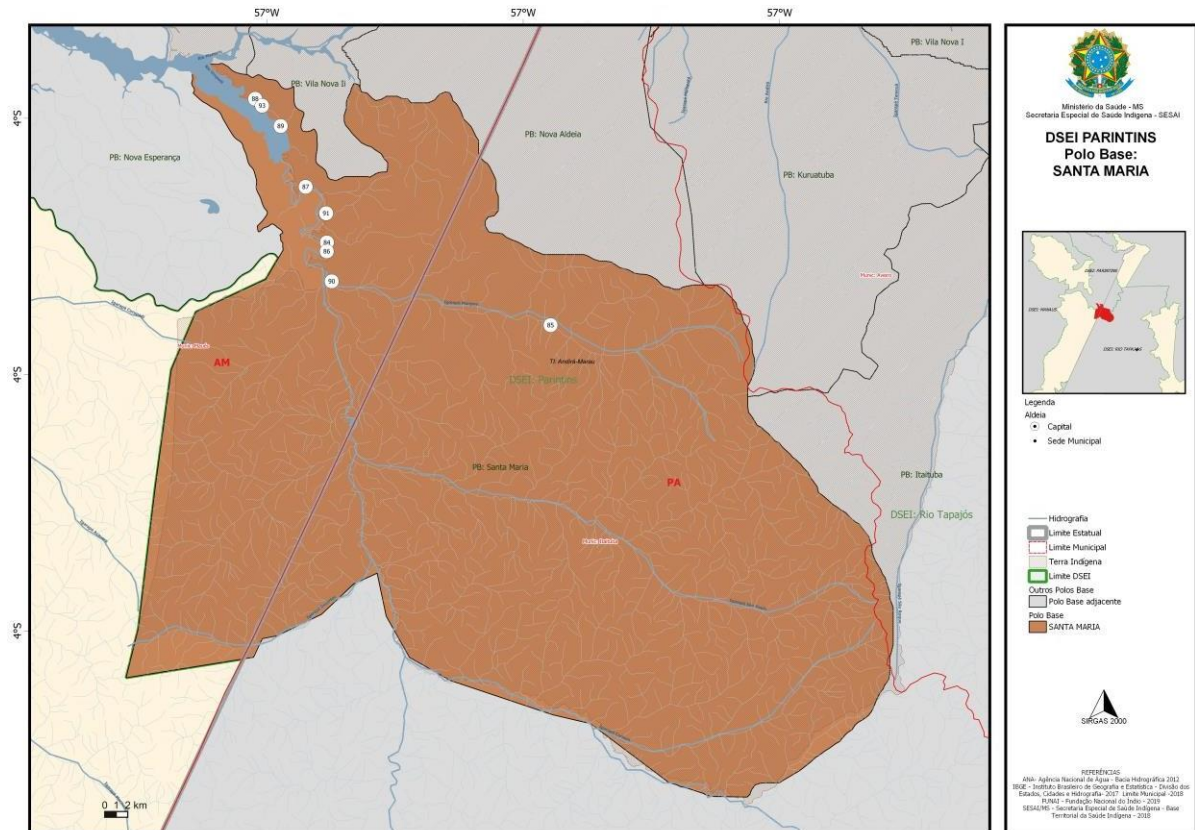

Fonte: SESA/MS

Legenda:

NUMERO	DS_POLO_BA	CO_SEQ_ALD	NO_ALDEIA	NO_MUNICIP	CO_MUNICIP	SG_UF	LAT_GMS	LONG_GMS
84	SANTA MARIA	50378	BOA VIDA	MAUES	130290	AM	-3°53'48.747"	-57°9'11.005"



**MINISTÉRIO DA SAÚDE
SECRETARIA ESPECIAL DE SAÚDE INDÍGENA
DISTRITO SANITÁRIO ESPECIAL INDÍGENA PARINTINS**

85	SANTA MARIA	48453	KURUATUBA(UBSI)	MAUES	130290	AM	-3°57'40.973" 56°58'43.136"
86	SANTA MARIA	50374	MONTE DA BENÇAO	MAUES	130290	AM	-3°54'13.621" -57°9'11.468"
87	SANTA MARIA	50377	MONTE SINAI	MAUES	130290	AM	-3°51'12.398" 57°10'10.698"
88	SANTA MARIA	51449	NOVA JERUSALEM	MAUES	130290	AM	-3°47'5.187" 57°12'32.583"
89	SANTA MARIA	51932	S C DE JESUS	MAUES	130290	AM	-3°48'21.739" 57°11'20.858"
90	SANTA MARIA	51024	SANTA MARIA II	MAUES	130290	AM	-3°55'37.898" -57°8'57.699"
91	SANTA MARIA	49282	S A DE PADUA	MAUES	130290	AM	-3°52'26.788" -57°9'13.245"
92	SANTA MARIA	48074	SÃO BENTO	MAUES	130290	AM	-3°33'52.920" -57°2'7.656"
93	SANTA MARIA	51931	VILA DA PAZ	MAUES	130290	AM	-3°47'24.576" 57°12'13.193"

Apresenta-se a seguir na Figura 11 o mapa atualizado do Polo Base Nova Esperança, na qual estão sinalizadas as principais estruturas que compõe esta unidade, tais como localidade das aldeias indígenas, povoados, UBSI, terra indígena e outros.

Figura 11– Mapa atualizado do Polo Base Nova Esperança

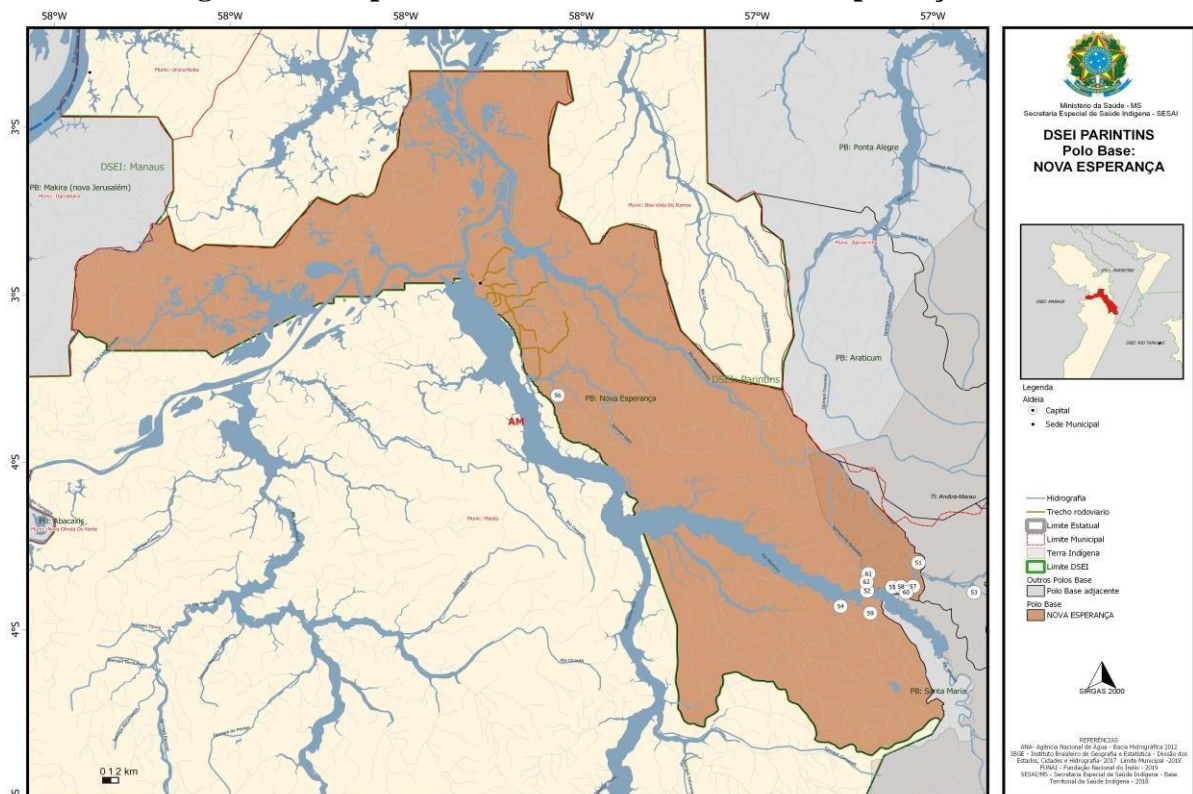

Fonte: SESA/MS

Legenda:

NUMERO	DS_POLO_BA	CO_SEQ_ALD	NO_ALDEIA	NO_MUNICIP	CO_MUNICIPSG	UF	LAT_GMSLONG_GMS
51	NOVA ESPERANÇA	50376	BARREIRINHA	MAUES	130290	AM	-3°43'13.113" 57°12'59.098"
52	NOVA ESPERANÇA	51916	BELO HORIZONTE	MAUES	130290	AM	-3°45'14.452" 57°16'29.385"



**MINISTÉRIO DA SAÚDE
SECRETARIA ESPECIAL DE SAÚDE INDÍGENA
DISTRITO SANITÁRIO ESPECIAL INDÍGENA PARINTINS**

NUMERO	DS_POLO_BA LONG_GMS	CO_SEQ_ALD	NO_ALDEIA	NO_MUNICIP	CO_MUNICIP	SG_UF	LAT_GMS
118	VILA NOVA II	47920	BOAS NOVAS	MAUES	130290	AM	-3°44'56.898" -57°9'15.582"
119	VILA NOVA II	49281	NOVA ANTIOQUIA II	MAUES	130290	AM	-3°43'59.232" 57°12'42.953"
120	VILA NOVA II	51924	NOVA LIBERDADE	MAUES	130290	AM	-3°42'51.776" -57°6'50.955"
121	VILA NOVA II	50370	SAGRADA FAMILIA	MAUES	130290	AM	-3°42'8.975" -57°6'9.572"
122	VILA NOVA II	47919	SANTA FE	MAUES	130290	AM	-3°44'6.571" 57°12'27.928"
123	VILA NOVA II	51923	SANTA IZABEL	MAUES	130290	AM	-3°43'18.059" -57°7'43.271"
124	VILA NOVA II	48452	SÃO JORGE	MAUES	130290	AM	-3°43'16.687" -57°7'16.694"
125	VILA NOVA II	51921	TERRA NOVA	MAUES	130290	AM	-3°44'8.734" -57°12'7.149"
126	VILA NOVA II	50371	VILA BATISTA	MAUES	130290	AM	-3°44'50.561" -57°8'59.352"
127	VILA NOVA II	51922	VILA NOVA II (UBSI)	MAUES	130290	AM	-3°44'32.622"57°10'41.230"

Apresenta-se a seguir na Figura 13, o mapa atualizado do Polo Base Nova Aldeia na qual estão sinalizadas as principais estruturas que compõe esta unidade, tais como localidade das aldeias indígenas, povoados, UBSI, terra indígena e outros.

Figura 13 – Mapa atualizado do Polo Base Nova Aldeia

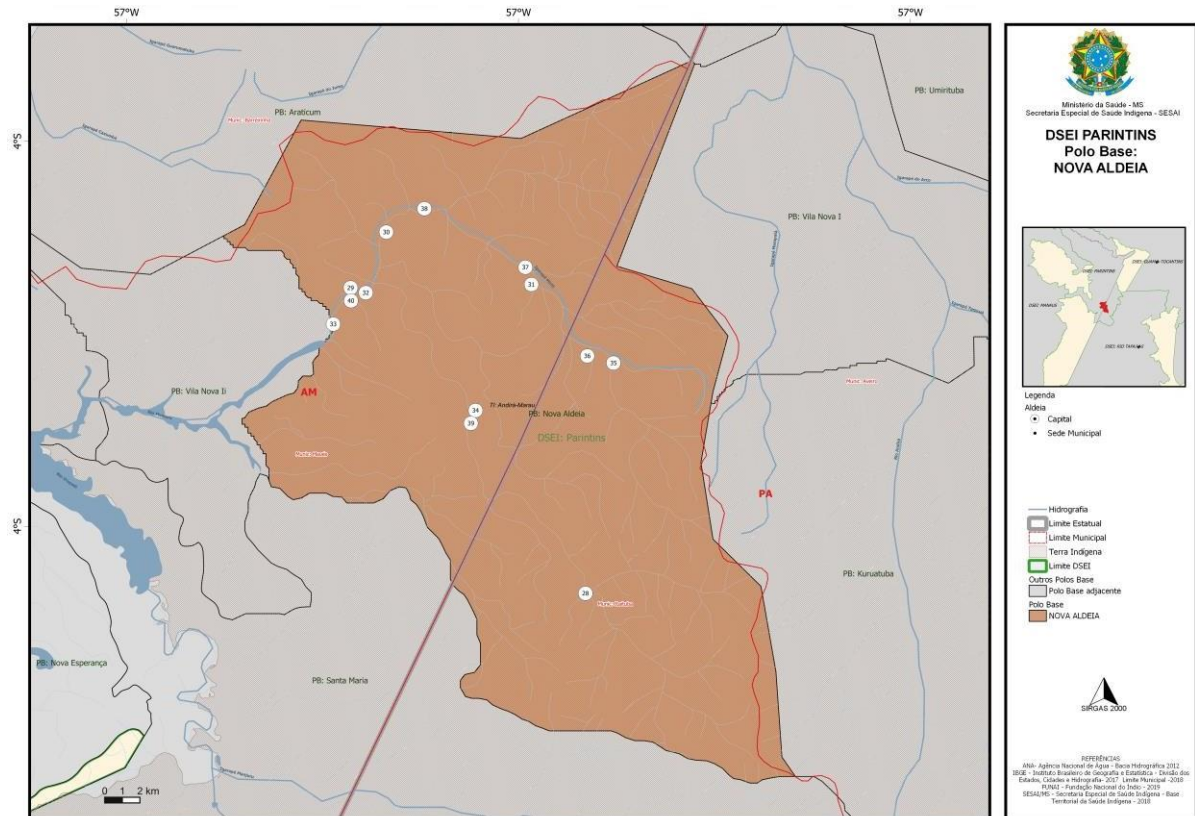

Fonte: SESA/MS

Legenda:



MINISTÉRIO DA SAÚDE
SECRETARIA ESPECIAL DE SAÚDE INDÍGENA
DISTRITO SANITÁRIO ESPECIAL INDÍGENA PARINTINS

NUMERO	DS_POLO_BA	CO_SEQ_ALD	NO_ALDEIA	NO_MUNICIP	CO_MUNICIP	SG_UF	LAT_GMS	LONG_GMS
28	NOVA ALDEIA	47924	CAMPO DO MIRITI	MAUES	130290	AM	-3°50'5.502"	56°57'56.826"
29	NOVA ALDEIA	48200	LIVRAMENTO 2	MAUES	130290	AM	-3°40'33.908"	-57°5'8.312"
30	NOVA ALDEIA	48199	LIVRAMENTO 1	MAUES	130290	AM	-3°38'49.701"	-57°4'2.748"
31	NOVA ALDEIA	51927	MARAU NOVO	MAUES	130290	AM	-3°40'27.690"	56°59'36.148"
32	NOVA ALDEIA	51448	N S DE NAZARE	MAUES	130290	AM	-3°40'43.120"	-57°4'40.426"
33	NOVA ALDEIA	47921	NOVA ALDEIA (UBSI)	MAUES	130290	AM	-3°41'41.847"	-57°5'40.196"
34	NOVA ALDEIA	51929	NOVO REMANSO	MAUES	130290	AM	-3°44'23.353"	-57°1'18.790"
35	NOVA ALDEIA	47923	NOVO UNIAO	MAUES	130290	AM	-3°42'54.557"	-56°57'5.360"
36	NOVA ALDEIA	51928	NOVO UNIDO	MAUES	130290	AM	-3°42'41.386"	56°57'53.427"
37	NOVA ALDEIA	47922	SANTO ANJO	MAUES	130290	AM	-3°39'55.555"	56°59'47.175"
38	NOVA ALDEIA	51926	SANTO ANTONIO	MAUES	130290	AM	-3°38'5.863"	-57°2'52.801"
39	NOVA ALDEIA	51930	SÃO BONIFACIO	MAUES	130290	AM	-3°44'47.357"	-57°1'27.326"
40	NOVA ALDEIA	51925	VISTA ALEGRE	MAUES	130290	AM	-3°40'58.125"	-57°5'7.598"

Apresenta-se a seguir na Figura 14 o mapa atualizado do Polo Base Nova Alegria, na qual estão sinalizadas as principais estruturas que compõe esta unidade, tais como localidade das aldeias indígenas, povoados, UBSI, terra indígena e outros.

Figura 14 – Mapa atualizado do Polo Base Nova Alegria (São Francisco)

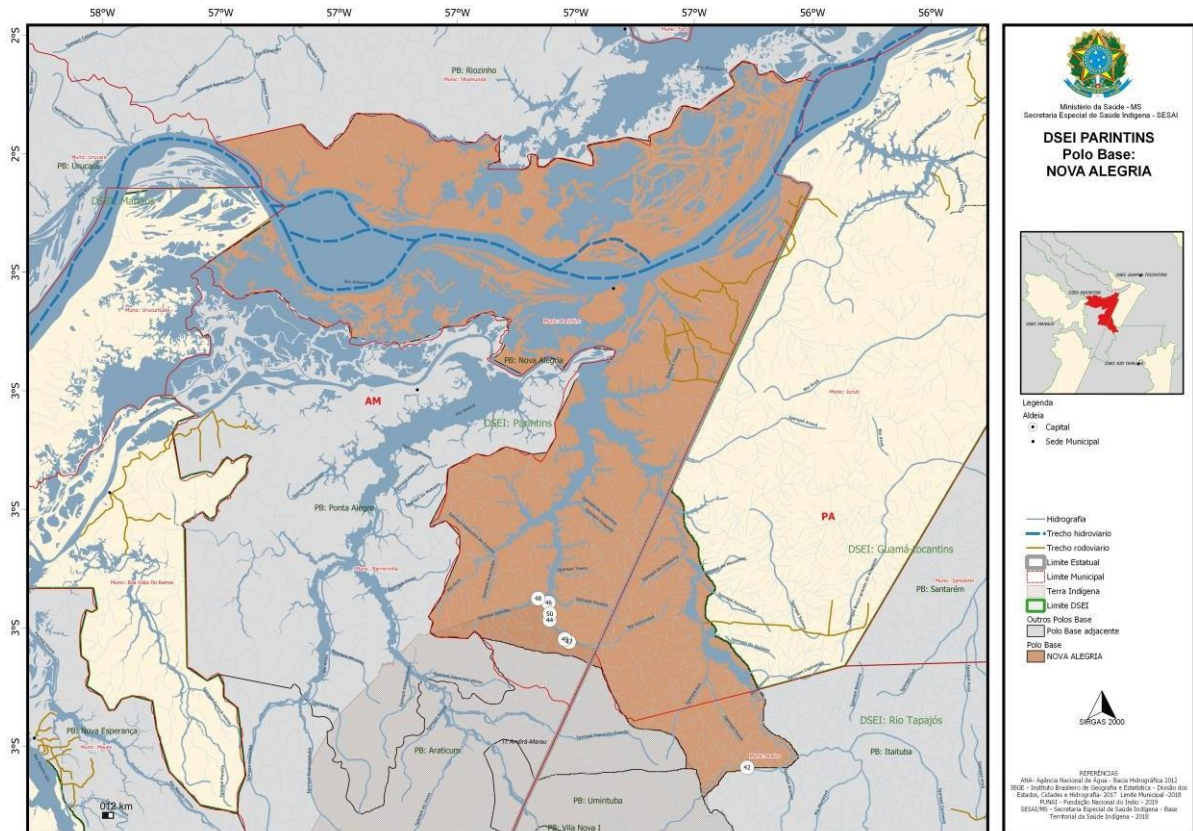

Fonte: SESAI/MS



MINISTÉRIO DA SAÚDE
SECRETARIA ESPECIAL DE SAÚDE INDÍGENA
DISTRITO SANITÁRIO ESPECIAL INDÍGENA PARINTINS

Legenda:

NUMERO	DS_POLO_BA LONG_GMS	CO_SEQ_ALD	NO_ALDEIA	NO_MUNICIP	CO_MUNICIP	SG_UF	LAT_GMS
41	NOVA ALEGRIA	56357	CAMPO BRANCO	PARINTINS	130340	AM	-3°38'20.26" -56°26'06.24"
42	NOVA ALEGRIA	50367	IPIRANGA	PARINTINS	130340	AM	-3°26'8.9" -56°30'38.03"
43	NOVA ALEGRIA	53320	MONTE BETEL	PARINTINS	130340	AM	-3°9'01.00" -56°51'27.87"
44	NOVA ALEGRIA	50368	MONTE CARMELO	PARINTINS	130340	AM	-3°11'12.523" 56°50'39.239"
45	NOVA ALEGRIA	55179	N S DE APARECIDA	PARINTINS	130340	AM	-3°15'42.56" -56°33'47.79"
46	NOVA ALEGRIA	49217	NOVA ALEGRIA (UBSI)	PARINTINS	130340	AM	-3°9'27.528" 56°50'45.823"
47	NOVA ALEGRIA	48056	NOVA GALILEIA	PARINTINS	130340	AM	-3°13'25.799" 56°48'41.937"
48	NOVA ALEGRIA	51132	SÃO FRANCISCO	PARINTINS	130340	AM	-3°9'1.631" 56°51'49.784"
49	NOVA ALEGRIA	47774	VILA BATISTA	PARINTINS	130340	AM	-3°13'9.557" -56°49'6.946"
50	NOVA ALEGRIA	49246	VILA DA PAZ	PARINTINS	130340	AM	-3°10'35.622" 56°50'38.543"

Figura 15- – Estabelecimentos de saúde do DSEI Parintins



MINISTÉRIO DA SAÚDE
SECRETARIA ESPECIAL DE SAÚDE INDÍGENA
DISTRITO SANITÁRIO ESPECIAL INDÍGENA PARINTINS

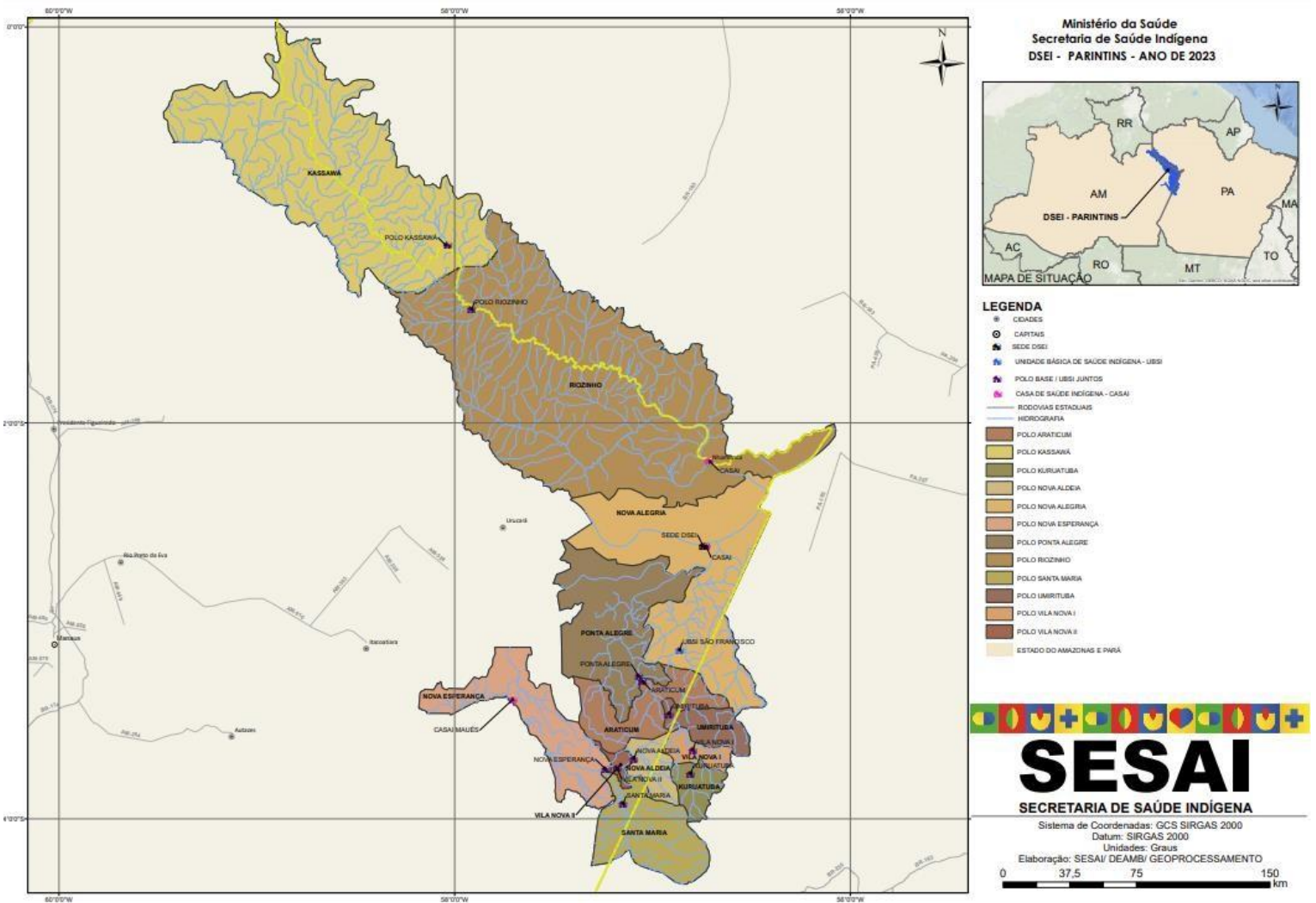

5- PERFIL EPIDEMIOLÓGICO

Os gráficos e tabela abaixo expõem o perfil epidemiológico do DSEI/Parintins. O gráfico 01 refere a série histórica dos óbitos acumulados no período de 2018 a 2022, assim como a distribuição por sexo e faixa etária, na tabela 13 e gráfico 02.



MINISTÉRIO DA SAÚDE
SECRETARIA ESPECIAL DE SAÚDE INDÍGENA
DISTRITO SANITÁRIO ESPECIAL INDÍGENA PARINTINS

Gráfico 01 – Série história dos óbitos de 2018 a 2022 do DSEI Parintins.



Tabela 13 - Distribuição dos óbitos por faixa etária no período de 2018 a 2022 do DSEI Parintins.

FAIXA ETÁRIA	ANO				
	2018	2019	2020	2021	2022
Menor de 1 Ano	19	16	8	8	6
1 a 4 Anos	5	2	1	6	2
5 a 9 Anos	1	2	4	1	2
10 a 14 Anos	0	1	2	3	3
15 a 19 Anos	1	2	0	5	1
20 a 39 Anos	4	9	5	4	5
40 a 59 Anos	5	5	3	8	6
60 a 79 Anos	6	8	15	13	5
80 anos ou mais	17	15	13	15	13
TOTAL	58	60	51	63	43

Gráfico 02 - Distribuição dos óbitos por sexo no período de 2018 a 2022 do DSEI Parintins.

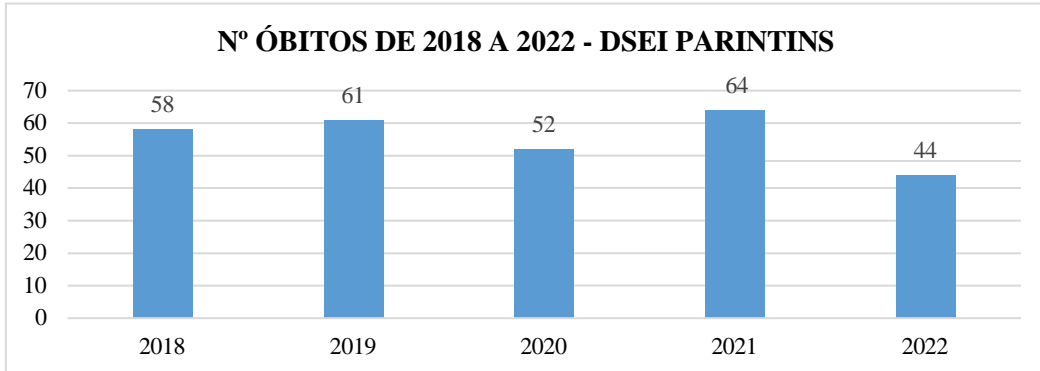
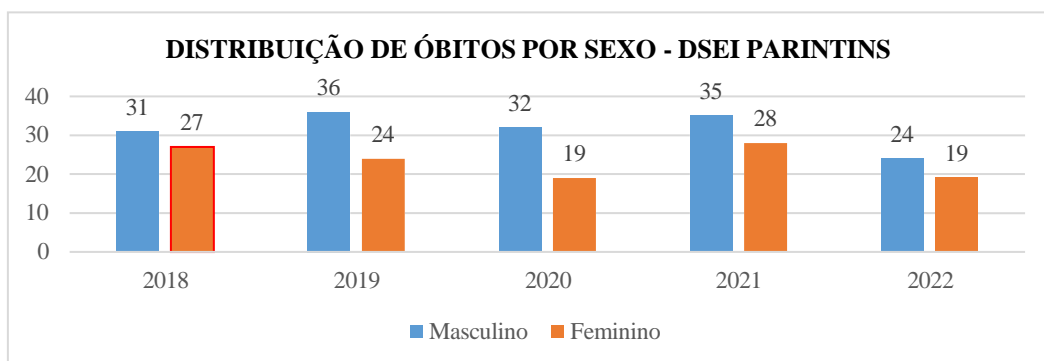

Dentre as morbidades prevalentes dentro de áreas indígenas pertencentes ao DSEI Parintins, no período de 2018 a 2022, observamos no gráfico 03 uma maior prevalência



MINISTÉRIO DA SAÚDE
SECRETARIA ESPECIAL DE SAÚDE INDÍGENA
DISTRITO SANITÁRIO ESPECIAL INDÍGENA PARINTINS

nas morbidades descritas no capítulo XVIII e capítulo IX, do CID 10, que falam dos sintomas, sinais e achados anormais de exames clínicos e de laboratório, não classificados em outra parte, seguido das doenças do aparelho circulatório. Estas estão ligadas diretamente a subsistência, cultura e meio aonde vive a população indígena assistida pelo DSEI Parintins.



MINISTÉRIO DA SAÚDE
SECRETARIA ESPECIAL DE SAÚDE INDÍGENA
DISTRITO SANITÁRIO ESPECIAL INDÍGENA PARINTINS

Gráfico 03 – Distribuição dos óbitos por capítulo da CID-10 no período de 2018 a 2022 do DSEI Parintins.

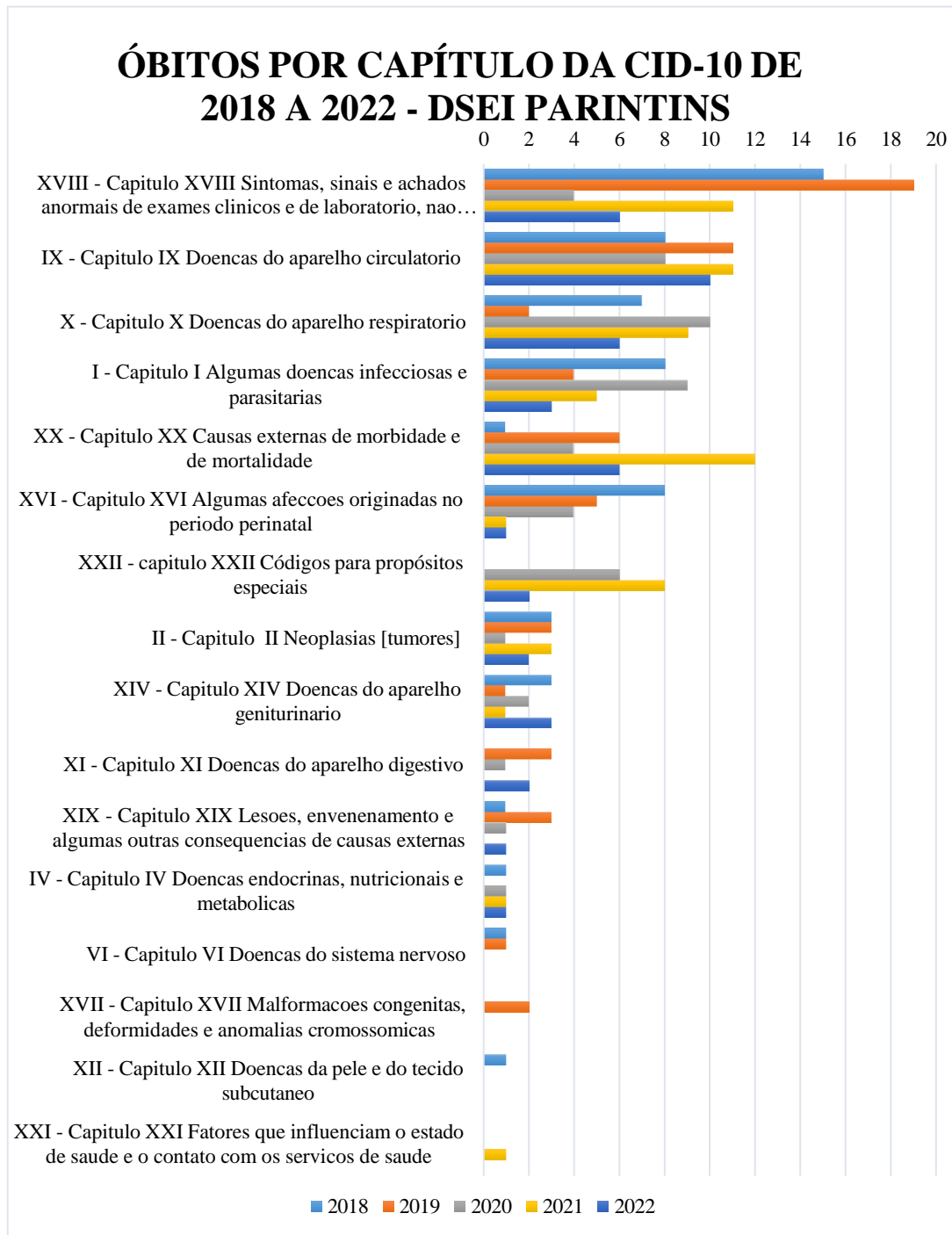

Dentre os registros de doenças e agravos ocorridos no período de 2020 a 2022, no DSEI Parintins, o gráfico 04 destaca a ocorrência das seguintes morbidades: malária, Infecções agudas das vias aéreas superiores de localizações múltiplas e não especificadas,



MINISTÉRIO DA SAÚDE
SECRETARIA ESPECIAL DE SAÚDE INDÍGENA
DISTRITO SANITÁRIO ESPECIAL INDÍGENA PARINTINS

infecção por coronavírus, não especificada e diarreia e gastroenterites de origem infecciosa presumível.

Gráfico 04 – Série histórica das doenças e agravos ocorridos no período de 2020 a 2022 do DSEI Parintins referente a malária, Síndrome Gripal, Covid-19 e Diarreia Aguda.

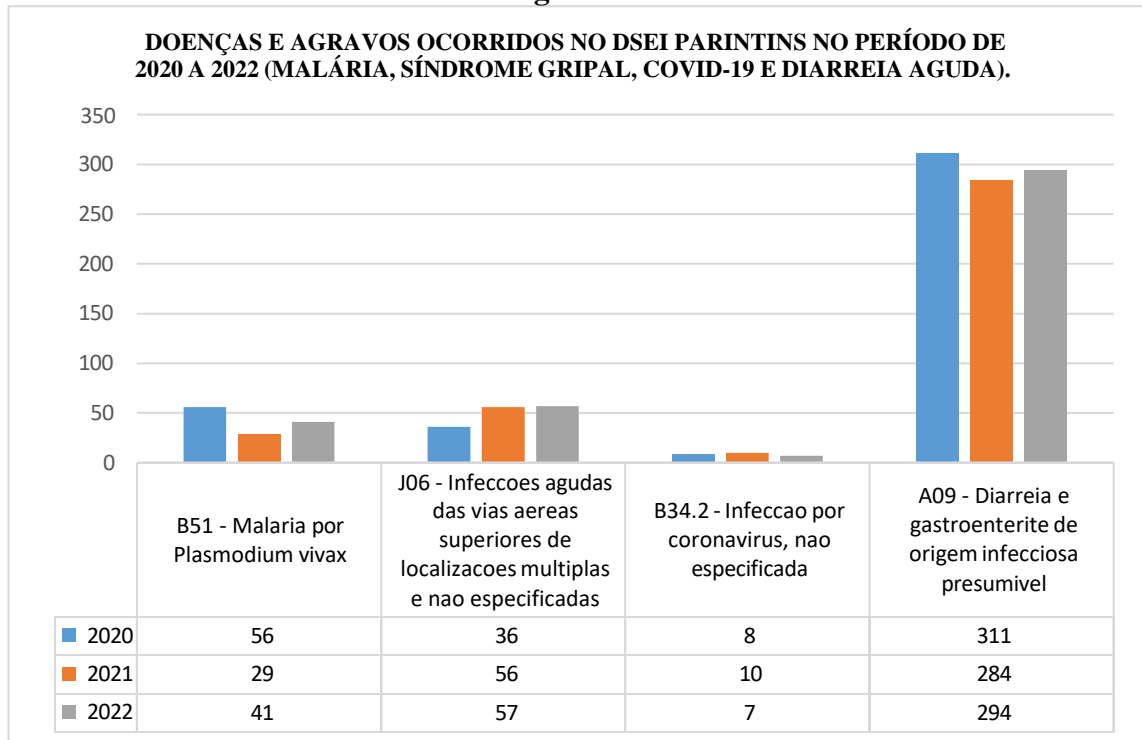

6- INDICADORES DE SAÚDE

Dentre os indicadores de atenção à saúde da mulher e da criança do DSEI PARINTINS, durante o ano de 2022, as tabelas abaixo apontaram os resultados dos indicadores:

Tabela 14 - Percentual das crianças menores de 1 ano com acesso às consultas preconizadas de crescimento e desenvolvimento

ANO 2022	Nº de menores de 1 ano	Nº de Gestante com 6 ou mais consultas	Percentual
----------	------------------------	--	------------



MINISTÉRIO DA SAÚDE
SECRETARIA ESPECIAL DE SAÚDE INDÍGENA
DISTRITO SANITÁRIO ESPECIAL INDÍGENA PARINTINS

DSEI PARINTINS	591	525	88,83 %
-----------------------	-----	-----	----------------

Tabela 15 - Percentual das gestantes indígenas com no mínimo 6 consultas de pré-natal

ANO 2022	Nº de Gestante	Nº de Gestante com 6 ou mais consultas	Percentual
DSEI PARINTINS	556	394	70,8%

Tabela 16 - Incidência de sobrepeso/obesidade em <5 anos

ANO 2022	Pop. <5 anos	Nº de Crianças <5 anos com peso elevado	Incidência	Percentual
DSEI PARINTINS	2.724	11	4,0	0,4%

Tabela 17 - Incidência de déficit nutricional em <5 anos

ANO 2022	Pop. <5 anos	Nº de Crianças <5 anos com peso elevado	Incidência	Percentual
DSEI PARINTINS	2.724	148	54,3	5,4%

Tabela 18 - Incidência de sobrepeso/obesidade em gestantes no SIASI.

ANO 2022	Nº de gestante que	Nº de gestante com sobrepeso/obesidade	Incidência	Percentual
-----------------	---------------------------	---	-------------------	-------------------



MINISTÉRIO DA SAÚDE
SECRETARIA ESPECIAL DE SAÚDE INDÍGENA
DISTRITO SANITÁRIO ESPECIAL INDÍGENA PARINTINS

	realizaram consulta			
DSEI PARINTINS	529	109	206	20,6%

Tabela 19 - Cobertura do acompanhamento de gestante no SIASI

Cobertura de acesso a acompanhamento Pré-natal									
ANO 2022	Nenhum a		1 a 3 Consultas		4 a 5 Consultas		6 ou mais		Total de gestações finalizadas
DSEI PARINTINS	0	0%	38	6.83%	123	22.12%	394	70.86%	556

Tabela 20 - Cobertura do acompanhamento nutricional das gestantes no SIASI.

Cobertura de acompanhamento nutricional de gestantes			
ANO 2022	Total de gestantes que realizaram consulta	Total de gestantes finalizadas	Percentual
DSEI PARINTINS	529	556	95.14%

Tabela 21 - Proporção de aleitamento materno



MINISTÉRIO DA SAÚDE
SECRETARIA ESPECIAL DE SAÚDE INDÍGENA
DISTRITO SANITÁRIO ESPECIAL INDÍGENA PARINTINS

ANO 2022	Nº de criança < 6 meses	Nº de criança < 6 meses em AME	Proporção
DSEI PARINTINS	254	213	83,8%

Tabela 22 - % crianças menores de 5 anos com esquema vacinal completo, conforme o calendário indígena de vacinação

ANO 2022	Percentual de crianças menores de 5 anos com esquema vacinal completo
DSEI PARINTINS	93,18%

7- INFRAESTRUTURA DE SANEAMENTO

O DSEI/Parintins possui 127 aldeias, sendo que 77 aldeias possuem infraestruturas de abastecimento de água, distribuídos nos municípios de Parintins/AM (06), Barreirinha/AM (20), Maués/AM (32), Nhamundá/AM (18) e Boa Vista do Ramos (01), que equivale em torno de 67 % das aldeias abastecidas com infraestruturas de água.

Gráfico 05 - Infraestrutura de sistema de abastecimento de água do DSEI Parintins.

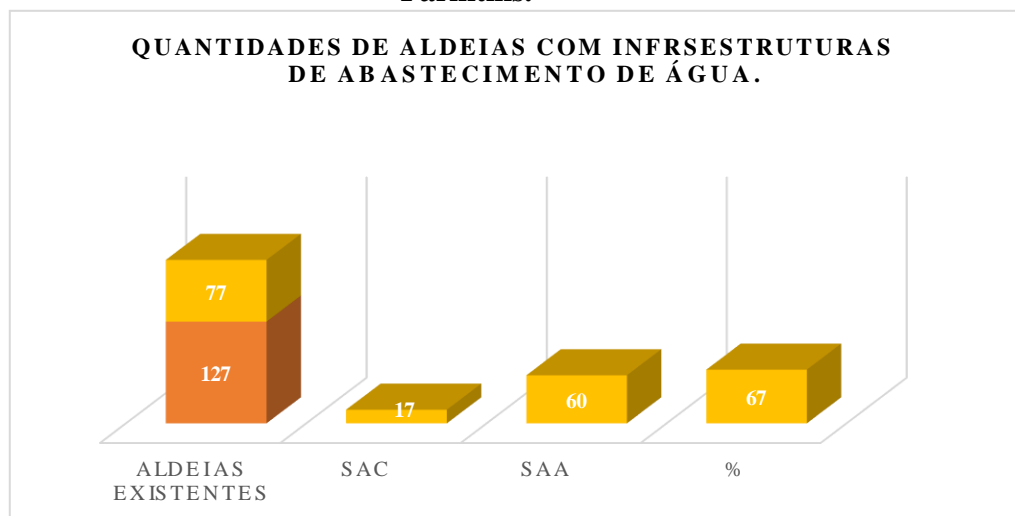

Fonte: Caracterização de saneamento do SESANI, DEAMB 2023.



MINISTÉRIO DA SAÚDE
SECRETARIA ESPECIAL DE SAÚDE INDÍGENA
DISTRITO SANITÁRIO ESPECIAL INDÍGENA PARINTINS

Em relação às aldeias com fornecimento de água, atualmente as aldeias de abrangência do DSEI Parintins não possuem fornecimento de água distribuído pela empresa de saneamento municipal, ficando essa responsabilidade exclusiva do próprio DSEI, através SESANI.

Os módulos sanitário domiciliares (MSD) em funcionamento no DSEI Parintins, abrange atualmente 02 aldeias, sendo elas, aldeia Guaratuba e aldeia Proteção Divina, atendendo uma população de aproximadamente 229 habitantes na região do Andirá, o que equivale a 1,57 % das aldeias do DSEI Parintins.

Os resíduos domésticos produzidos nas aldeias de abrangência do DSEI Parintins não são coletados pela empresa de saneamento dos municípios devido a localização e falta de logística, no entanto, os resíduos domésticos recicláveis são separados, armazenados, transportados e coletados pelo DSEI Parintins, tendo a sua destinação final realizada por empresas de reciclagens parceiras do DSEI, os demais resíduos são descartados em local próprio, de acordo com as orientações realizadas pelas equipes de saúde e saneamento deste DSEI.

8 EDUCAÇÃO PERMANENTE

Considerando as diretrizes da PNASPI- Política Nacional de Atenção a Saúde dos Povos Indígenas, definida pela Portaria 254/2002, que enfatiza a importância da Educação Permanente aos profissionais atuantes em território indígena para uma oferta mais humanizada, qualificada e eficaz nas resolutividades das atividades desses profissionais. Dentre as temáticas trabalhadas pelas equipes de saúde e saneamento do DSEI Parintins destacamos:

SESANI:

1- Semana do Meio Ambiente e Saúde Indígena do Distrito Sanitário Especial Indígena Parintins – Capacitação em gerenciamento de resíduos sólidos e ações de garantia da qualidade da água;

2- Capacitação em Gerenciamento de Resíduos de Saúde das CASAI'S.

3- Capacitação aos AISAN-Agente Indígena de Saneamento para atuação em conjunto com sua EMSI e melhorias de sua performance nos processos rotineiros.



MINISTÉRIO DA SAÚDE
SECRETARIA ESPECIAL DE SAÚDE INDÍGENA
DISTRITO SANITÁRIO ESPECIAL INDÍGENA PARINTINS

DIASI/EMSI:

Capacitação Criança Protegida;

Caderneta da criança: passaporte para cidadania caderneta;

Diagnóstico e tratamento da Tuberculose;

O cuidado de saúde mental nos cenários da Atenção Primária em Saúde;

Contexto Intercultural- Sateré Mawé e Hexkaryana;

Capacitação pré-natal, parto e puerpério em mulheres indígenas;

Capacitação em vigilância alimentar e nutricional: métodos antropométricos e diagnóstico nutricional;

Capacitação em Saúde Mental voltado ao trabalhador da saúde indígena e sua relação interpessoal; (Conveniada atuar diretamente com os profissionais)

Ferramentas comportamentais às EMSI- DSEI Parintins/PNPIC- Política Nacional de Práticas Integrativas e Complementares; (Conveniada atuar diretamente com os profissionais)

Capacitação em Vigilância do óbito;

Capacitação de Sala de Vacina e Rede de frios;

Capacitação do Fortalecimento da estratégia do AIDPI;

Capacitação em Saúde Bucal aos profissionais da EMSI;

Capacitação para os Agentes Indígenas de Saúde sobre a atuação com sua equipe em área;

Capacitação sobre atuação em doenças endêmicas nos T.I (Malária, Leishmaniose, etc);

Interface do CONDISI com as EMSI em T.I, ações de apoio nas atividades.

CASAI:

Capacitação sobre Violência Sexual contra Criança e Adolescente;

Capacitação em Saúde Mental voltado ao trabalhador da saúde e sua relação interpessoal;

Capacitação em Saúde Mental para identificação dos sinais e sintomas da Saúde Mental nos clientes indígenas-Fluxograma da Rede;

Primeiros Socorros (RCP, engasgo, anafilaxia, afogamentos, queimaduras e etc);



MINISTÉRIO DA SAÚDE
SECRETARIA ESPECIAL DE SAÚDE INDÍGENA
DISTRITO SANITÁRIO ESPECIAL INDÍGENA PARINTINS

Identificação das emergências e urgências;

Cuidados com RN (Curativo coto umbilical, pega correta na amamentação), medidas não farmacológicas para alívio de gases, sono e repouso, banho, banho de sol, troca de fraldas, medidas antropométricas adequadas) e puérpera;

Avaliação obstétrica (Sinais de trabalho de parto, BCF, mobilograma, emergências obstétricas);

Conhecimentos do principais Direitos Sócios Assistenciais, financeiros, etc., e seus fluxo dentro da Rede municipal, estadual e federal para mulheres, idosos, crianças e adolescentes;

Conhecimento sobre Interculturalidade dos povos Sateré Mawé e Hexkaryana;

Capacitação em vigilância alimentar e nutricional: métodos antropométricos e diagnóstico nutricional.

Capacitação sobre PTS-Projeto Terapêutico Singular para os casos intensivos que passam pelas CASAI's.

9- CONTROLE SOCIAL

A tabela abaixo descreve a relação dos Conselhos Locais de Saúde Indígena e quantidade de Conselheiros Locais de Saúde Indígena.

Tabela 23 – Relação dos Conselheiros Locais de Saúde Indígena do DSEI Parintins.

Descrição	Número dos Conselheiros
Conselho Local de Saúde Indígena do Polo Base Santa Maria/Maués	10
Conselho Local de Saúde Indígena do Polo Base Nova Aldeia/Maués	13
Conselho Local de Saúde Indígena do Polo Base Vila Nova II/Maués	10
Conselho Local de Saúde Indígena do Polo Base Nova Esperança/Maués	12
Conselho Local de Saúde Indígena do Polo Base Sagrado Família do Aninga/Boa Vista do Ramos	03
Conselho Local de Saúde Indígena do Polo Base Kuruatuba/Barreirinha	11
Conselho Local de Saúde Indígena do Polo Base Vila Nova I/Barreirinha	12
Conselho Local de Saúde Indígena do Polo Base Umirituba/Barreirinha	12



MINISTÉRIO DA SAÚDE
SECRETARIA ESPECIAL DE SAÚDE INDÍGENA
DISTRITO SANITÁRIO ESPECIAL INDÍGENA PARINTINS

Conselho Local de Saúde Indígena do Polo Base Araticum/Barreirinha	15
Conselho Local de Saúde Indígena do Polo Base Ponta Alegre/Barreirinha	09
Conselho Local de Saúde Indígena do Polo Base São Francisco/Parintins	10
Conselho Local de Saúde Indígena do Polo Base Kassawa/Nhamundá	5
Conselho Local de Saúde Indígena do Polo Base Riozinho/Nhamundá	10
Total dos conselheiros Locais de Saúde Indígena	132

Relação do Conselho Distrital de Saúde Indígena e quantidade de Conselheiros Distrital de Saúde Indígena.

Descrição	Número dos Conselheiros
Conselho Distrital de Saúde Indígena de Parintins/Parintins	36

10- SABERES TRADICIONAIS

Destacamos as principais demandas de ações de práticas e saberes tradicionais relacionados à saúde dos povos indígenas para o DSEI Parintins:

Programa Articulando Saberes em Saúde Indígena – PASSI (3 turmas em Polos Base diferentes);

Encontro de pajés e benzedores, parteiras e pegador de osso do Rio Andirá e do Rio Marau;

Articulação para Implementação de projeto semelhante ao da Farmácia Viva nos polos bases;

Articulação com UBS municipais para integralidade no autocuidado e itinerário terapêutico dos clientes indígenas referenciados aos municípios;

Capacitação para aprimoramento das técnicas para pinturas, grafismos e artesanatos indígenas dos povos Sateré Mawé e Hixkaryana;

Capacitação sobre multiplicação dos Saberes Tradicionais aos jovens das comunidades onde exista esse saber pelos seus anciãos (pegador de osso, parteiras, tratador de plantas com ações medicinais).