



MINISTÉRIO DA SAÚDE
SECRETARIA ESPECIAL DE SAÚDE INDÍGENA
DISTRITO SANITÁRIO ESPECIAL INDÍGENA PARINTINS

**RELATÓRIO SITUACIONAL DO DISTRITO SANITÁRIO ESPECIAL DE
SAÚDE INDÍGENA PARINTINS**

PARINTINS
2023



MINISTÉRIO DA SAÚDE
SECRETARIA ESPECIAL DE SAÚDE INDÍGENA
DISTRITO SANITÁRIO ESPECIAL INDÍGENA PARINTINS

SUMÁRIO

| | |
|---|----|
| 1 HISTÓRIO | 3 |
| 2 DADOS DEMOGRÁFICOS..... | 3 |
| 3 INFRAESTRUTURA..... | 7 |
| 4 ESTABELECIMENTOS DE SAÚDE INDÍGENA..... | 15 |
| 5 PERFIL EPIDEMIOLÓGICO..... | 31 |
| 6 INDICADORES DE SAÚDE | 35 |
| 7 INFRAESTRUTURA DE SANEAMENTO..... | 38 |
| 8 EDUCAÇÃO PERMANENTE..... | 39 |
| 9 CONTROLE SOCIAL | 41 |
| 10 SABERES TRADICIONAIS | 42 |



MINISTÉRIO DA SAÚDE
SECRETARIA ESPECIAL DE SAÚDE INDÍGENA
DISTRITO SANITÁRIO ESPECIAL INDÍGENA PARINTINS

1- HISTÓRICO

O Subsistema de Atenção à Saúde Indígena foi instituído em 1999, por meio da Lei nº 9.836 de 23/09/1999 e foi organizado por meio da criação de 34 Distritos Sanitários Especiais Indígenas (DSEI). O DSEI Parintins é responsável pela execução das ações de atenção básica, garantindo a assistência à saúde aos usuários indígenas em seu próprio território bem como o acompanhamento dos usuários referenciados para média e alta complexidade a rede SUS, fortalecendo assim a saúde dos povos indígenas da região do baixo Amazonas das etnias: Sateré – Mawé e Hixkaryana, bem como, alguns indígenas das etnias Wai-wai, Kaxuyana, Tunayana, Karahwyana, Xowyana, Kamarayana, Yukwariana, Okoywayana, Ararayana, Wapixana, Katwenayana, Baré, Ticuna, Munduruku, Tiriyo dentro da Terras Indígenas Andirá/Maraú, Nhamundá/Mapuera e Kaxuyana/Tunayana, abrangendo cinco municípios do Baixo Amazonas, sendo eles: Parintins, Maués, Nhamundá, Barreirinha e Boa Vista do Ramos, atendendo também indígenas que se encontram nos municípios de Aveiro, Faro, Itaituba e Juruti no estado do Pará. Os principais rios que banham esta região são: Uaicurapá, Andirá, Mamurú, Nhamundá, Marau, Urupadi e Manjurú, todos afluentes do rio Amazonas.

2 DADOS DEMOGRÁFICOS

As figuras e tabelas a seguir demonstram a pirâmide etária da população das aldeias atendida pelo DSEI, a distribuição da população aldeada, a área de atendimento do DSEI no mapa, os atendimentos realizados pelo DSEI (EMSI e CASAI), a quantidade de aldeias atendidas e quantidade de pessoas atendidas por Polo Base.



MINISTÉRIO DA SAÚDE
SECRETARIA ESPECIAL DE SAÚDE INDÍGENA
DISTRITO SANITÁRIO ESPECIAL INDÍGENA PARINTINS

Figura 01- Pirâmide etária da população assistida do DSEI Parintins

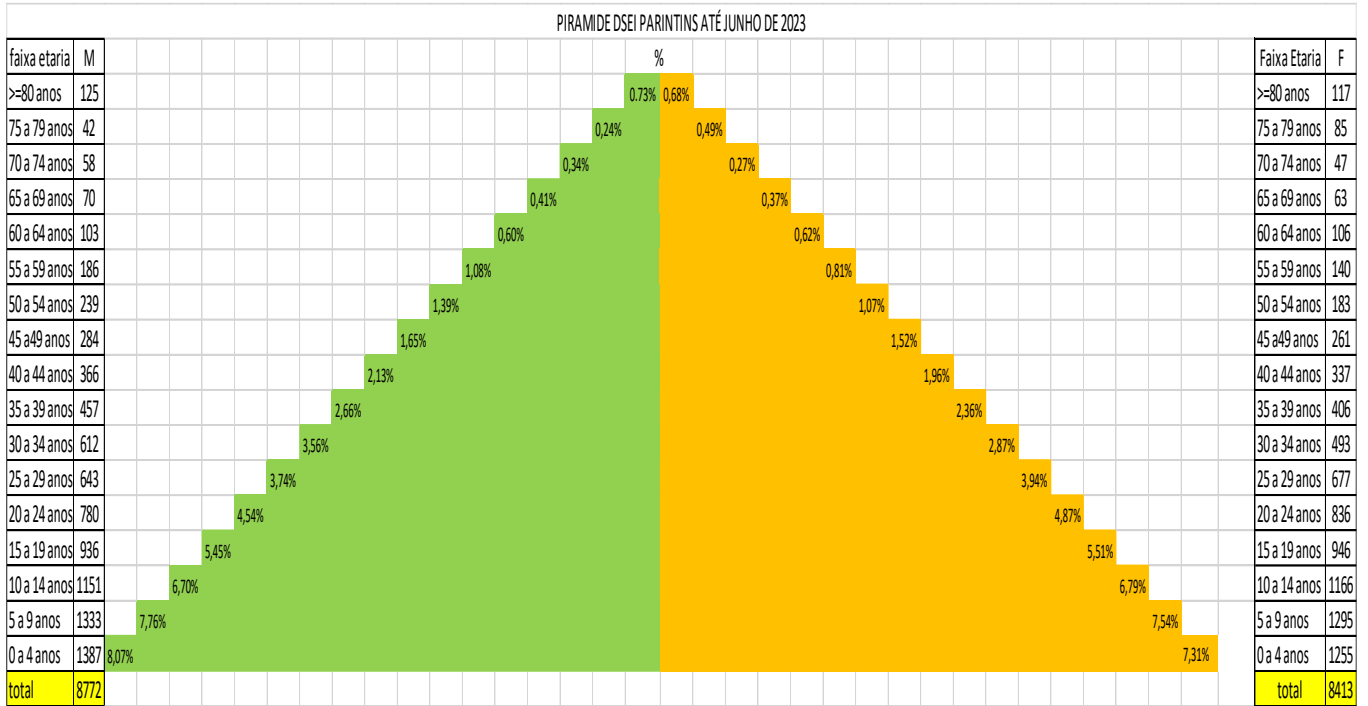

Fonte: SIASI 2022 – DSEI Parintins

Tabela 01- Distribuição Absoluta da População ano 2022

| ATENDIMENTO 2022 | | POPULAÇÃO | AUSENTE |
|-------------------|----------------|---------------|------------|
| PONTA ALEGRE | 35.373 | 1.845 | 26 |
| ARATICUM | 47.977 | 1.898 | 10 |
| UMIRITUBA | 49.259 | 1.612 | 8 |
| VILA NOVA I | 31.477 | 1.343 | 29 |
| KURUATUBA | 23.075 | 943 | 14 |
| NOVA ALDEIA | 45.137 | 2.123 | 9 |
| VILA NOVA II | 39.475 | 1.828 | 10 |
| NOVA ESPERANÇA | 45.278 | 1.850 | 31 |
| SANTA MARIA | 37.298 | 1.629 | 2 |
| KASSAWA | 12.582 | 434 | 15 |
| RIOZINHO | 14.450 | 499 | 18 |
| NOVA ALEGRIA | 27.772 | 1.122 | 46 |
| TOTAL DSEI | 409.153 | 17.126 | 218 |

Fonte: SIASI 2022 – DSEI Parintins



MINISTÉRIO DA SAÚDE
SECRETARIA ESPECIAL DE SAÚDE INDÍGENA
DISTRITO SANITÁRIO ESPECIAL INDÍGENA PARINTINS

Figura 2 - ÁREA DE ATENDIMENTO DO DSEI PARINTINS



Tabela 02 - atendimentos Realizados pelo DSEI Parintins EMSI – 2022

| ATENDIMENTO 2022 - EMSI | |
|-------------------------|----------------|
| PONTA ALEGRE | 35.373 |
| ARATICUM | 47.977 |
| UMIRITUBA | 49.259 |
| VILA NOVA I | 31.477 |
| KURUATUBA | 23.075 |
| NOVA ALDEIA | 45.137 |
| VILA NOVA II | 39.475 |
| NOVA ESPERANÇA | 45.278 |
| SANTA MARIA | 37.298 |
| KASSAWA | 12.582 |
| RIOZINHO | 14.450 |
| NOVA ALEGRIA | 27.772 |
| TOTAL DSEI | 409.153 |

Fonte: SIASI 2022 – DSEI Parintins

Tabela 03 - atendimentos realizados nas CASAI no período de janeiro a dezembro de 2022.

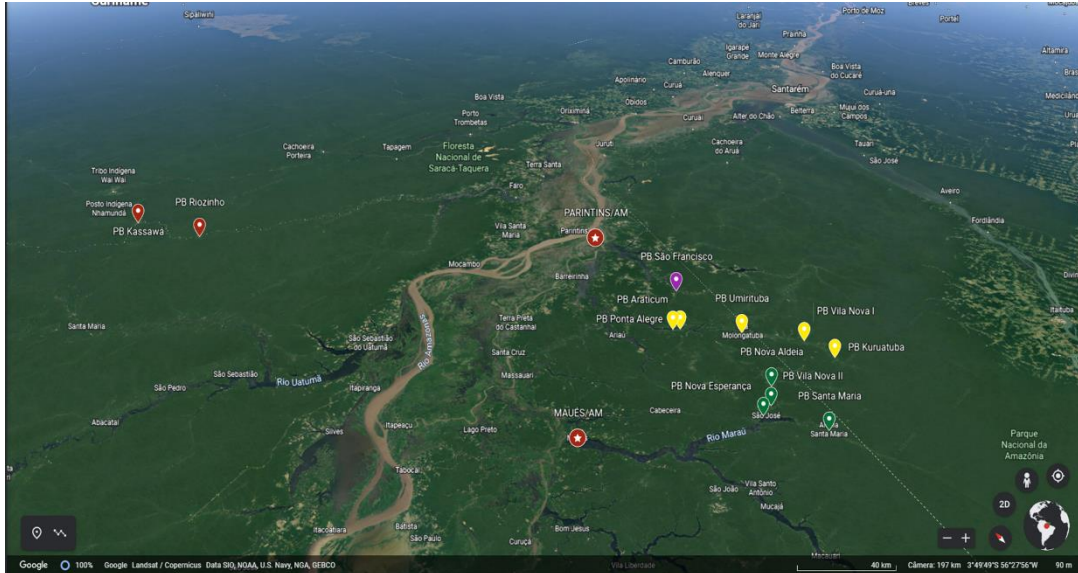
| ATENDIMENTOS REALIZADOS NAS CASAI - 2022 | |
|--|----------------|
| CASAI PARINTINS | 36.626 |
| CASAI MAUES | 55.936 |
| CASAI NHAMUNDA | 33.269 |
| TOTAL CASAI's | 125.831 |



MINISTÉRIO DA SAÚDE
SECRETARIA ESPECIAL DE SAÚDE INDÍGENA
DISTRITO SANITÁRIO ESPECIAL INDÍGENA PARINTINS

Fonte: SICONV 2022 – DSEI Parintins

Tabela 04 - Quantitativo de Aldeias do DSEI Parintins distribuídas por município.

Município de Barreirinha:

| POLO BASE | QUANTITATIVO DE ALDEIAS |
|---------------------|--------------------------------|
| Ponta Alegre | 10 (02 ADPF 709) |
| Araticum | 14 |
| Umirituba | 11 |
| Kuruatuba | 10 |

Fonte: SIASI 2022 – DSEI Parintins

Município de Maués:

| POLO BASE | QUANTITATIVO DE ALDEIAS |
|-----------------------|--------------------------------|
| Nova Esperança | 14 |
| Vila Nova II | 9 |
| Nova Aldeia | 12 |
| Santa Maria | 6 |

Fonte: SIASI 2022 – DSEI Parintins

Município de Nhamundá:

| POLO BASE | QUANTITATIVO DE ALDEIAS |
|------------------|--------------------------------|
| Riozinho | 09 |
| Kassawá | 01 |

Fonte: SIASI 2022 – DSEI Parintins

Município de Parintins:

| POLO BASE | QUANTITATIVO DE ALDEIAS |
|---------------------|--------------------------------|
| Nova Alegria | 12 (03 ADPF-709) |

Fonte: SIASI 2022 – DSEI Parintins

Tabela 05 - Quantitativo de Pessoas Atendidas por Polo Base do DSEI Parintins em 2022.

| POLO BASE | POPULAÇÃO |
|---------------------|------------------|
| PONTA ALEGRE | 1.845 |
| ARATICUM | 1.898 |
| UMIRITUBA | 1.612 |
| VILA NOVA I | 1.343 |
| KURUATUBA | 943 |
| NOVA ALDEIA | 2.123 |
| VILA NOVA II | 1.828 |



MINISTÉRIO DA SAÚDE
SECRETARIA ESPECIAL DE SAÚDE INDÍGENA
DISTRITO SANITÁRIO ESPECIAL INDÍGENA PARINTINS

| | |
|-------------------|---------------|
| NOVA ESPERANÇA | 1.850 |
| SANTA MARIA | 1.629 |
| KASSAWA | 434 |
| RIOZINHO | 499 |
| NOVA ALEGRIA | 1.122 |
| TOTAL DSEI | 17.126 |

Fonte: SIASI 2022 – DSEI Parintins

3 INFRAESTRUTURA

Tabela 06 - RELAÇÃO DOS VEÍCULOS SERVÍVEIS EM FUNCIONAMENTO

| ITEM | MATERIAL | DESCRIÇÃO | LOTAÇÃO | TITULARIDADE | OBSERVAÇÃO |
|------|----------|---|----------------|--------------|--------------------|
| 1 | VEÍCULO | MITSUBISHI CAB. DUPLA MMC/L200 - Placa NOU-9114 | CASAI/PIN | FUNASA | INSERVIVEL |
| 2 | VEÍCULO | MITSUBISHI CAB. DUPLA MMC/L200 - Placa NOU-4384 | CASAI/PIN | FUNASA | INSERVIVEL |
| 3 | VEÍCULO | MITSUBISHI CAB. DUPLA-MMC/L200 - Placa OAL-8873 | CASAI/NHAMUNDÁ | DSEI/PIN | PARADO COM DEFEITO |
| 4 | VEÍCULO | MITSUBISHI CAB. DUPLA-MMC/L200 - Placa OAL-8893 | CASAI/PIN | DSEI/PIN | PARADO COM DEFEITO |
| 5 | VEÍCULO | MITSUBISHI CAB. DUPLA-MMC/L200 - Placa OAL-8843 | CASAI/MAUÉS | DSEI/PIN | PARADO COM DEFEITO |
| 6 | VEÍCULO | MITSUBISHI CAB. DUPLA-MMC/L200 - Placa PBF-9073 | DSEI/PIN-SEDE | DSEI/PIN | EM USO |
| 7 | VEÍCULO | MITSUBISHI CAB. DUPLA-MMC/L200 - Placa PHJ-0274 | BVR | DSEI/PIN | EM USO |
| 8 | VEÍCULO | MITSUBISHI CAB. DUPLA-MMC/L200 - Placa PHJ-0204 | CASAI/PIN | DSEI/PIN | PARADO COM DEFEITO |
| 9 | VEÍCULO | MITSUBISHI CAB. DUPLA-MMC/L200 - Placa OAM-0493 | CAF | DSEI/PIN | EM USO |
| 10 | VEÍCULO | MITSUBISHI CAB. DUPLA-MMC/L200 - Placa PHJ-0254 | CASAI/MAUÉS | DSEI/PIN | EM USO |
| 11 | VEÍCULO | VAN RENAUT/MASTER MARIM PAS - Placa PBY- 9657 | CASAI/MAUÉS | DSEI/PIN | EM USO |
| 12 | VEÍCULO | VAN RENAUT/MASTER MARIM PAS - Placa PBL- 0551 | CASAI/PIN | DSEI/PIN | EM USO |
| 13 | VEÍCULO | FIAT UNO MILLE WAY ECON - Placa NIA-0094 | CASAI/MAUÉS | FUNASA | INSERVIVEL |
| 14 | VEÍCULO | Mitsubishi L200 GL - Placa NOJ-8183 | CASAI/MAUÉS | FUNASA | INSERVIVEL |
| 15 | VEÍCULO | FIAT UNO MILLE WAY ECON - Placa NIA-0534 | DSEI/PIN-SEDE | FUNASA | PARADO COM DEFEITO |
| 16 | VEÍCULO | MOTOCICLETA HONDA BROS KS - Placa JXH- 7295 | DSEI/PIN-SEDE | FUNASA | PARADO COM DEFEITO |



MINISTÉRIO DA SAÚDE
SECRETARIA ESPECIAL DE SAÚDE INDÍGENA
DISTRITO SANITÁRIO ESPECIAL INDÍGENA PARINTINS

| | | | | | |
|----|---------|--|------------------------------|--|----------------------|
| 17 | VEÍCULO | Veículo TIPO PICK-UP com capacidade mínima de 5 lugares (4+1) - Placa QZS0J10 | SEDE DO DSEI PIN | Contrato nº 108/2021 (Locação de Veículos) | EM BOM FUNCIONAMENTO |
| 18 | VEÍCULO | Veículo, TIPO PICK-UP com capacidade mínima de 5 lugares (4+1) - Placa QZS1H90 | CASAI NHAMUNDÁ | Contrato nº 108/2021 (Locação de Veículos) | EM BOM FUNCIONAMENTO |
| 19 | VEÍCULO | Veículo, TIPO PICK-UP com capacidade mínima de 5 lugares (4+1) - Placa QZQ6J30 | SEDE DO DSEI PIN | Contrato nº 108/2021 (Locação de Veículos) | EM BOM FUNCIONAMENTO |
| 20 | VEÍCULO | Veículo, TIPO PICK-UP com capacidade mínima de 5 lugares (4+1) - Placa QZS2B10 | COP MAUÉS | Contrato nº 108/2021 (Locação de Veículos) | EM BOM FUNCIONAMENTO |
| 21 | VEÍCULO | Veículo, TIPO PICK-UP com capacidade mínima de 5 lugares (4+1) - Placa QZQ5G30 | CASAI MAUÉS | Contrato nº 108/2021 (Locação de Veículos) | EM BOM FUNCIONAMENTO |
| 22 | VEÍCULO | Veículo, TIPO PICK-UP com capacidade mínima de 5 lugares (4+1) - Placa QZS1I50 | CASAI PARINTINS | Contrato nº 108/2021 (Locação de Veículos) | EM BOM FUNCIONAMENTO |
| 23 | VEÍCULO | Veículo, TIPO PICK-UP com capacidade mínima de 5 lugares (4+1) - Placa QZQ4I90 | CASAI PARINTINS | Contrato nº 108/2021 (Locação de Veículos) | EM BOM FUNCIONAMENTO |
| 24 | VEÍCULO | Veículo, TIPO PICK-UP com capacidade mínima de 5 lugares (4+1) - Placa QZS1G30 | LOGISTICA BOA VISTA DO RAMOS | Contrato nº 108/2021 (Locação de Veículos) | EM BOM FUNCIONAMENTO |
| 25 | VEÍCULO | Veículo, TIPO PICK-UP com capacidade mínima de 5 lugares (4+1) - Placa QZQ2D50 | CASAI MAUÉS | Contrato nº 108/2021 (Locação de Veículos) | EM BOM FUNCIONAMENTO |
| 26 | VEÍCULO | Veículo, TIPO PICK-UP com capacidade mínima de 5 lugares (4+1) - Placa QZQ5I70 | CAF PARINTINS | Contrato nº 108/2021 (Locação de Veículos) | EM BOM FUNCIONAMENTO |
| 27 | VEÍCULO | Veículo, TIPO PICK-UP com capacidade mínima de 5 lugares (4+1) - Placa QZQ6J70 | SEDE DO DSEI PIN | Contrato nº 108/2021 (Locação de Veículos) | EM BOM FUNCIONAMENTO |

Tabela 07 -RELAÇÃO DAS EMBARCAÇÕES EM FUNCIONAMENTO

| ITEM | MATERIAL | DESCRIÇÃO | LOTAÇÃO | TITULARIDADE | OBSERVAÇÃO |
|------|------------|---|--------------------|---------------------|-----------------------|
| 1 | EMBARCAÇÃO | BARCO 15M, MOTOR MWM 120HP - B/M TUCHAU EMILIO CAPACIDADE 18 PASSAGEIROS | COP/MAUÉS | Patrimônio DSEI/PIN | EM BOM FUNCIONAMENTO |
| 2 | EMBARCAÇÃO | LANCHA 90HP MERCURY/BOTE COBERTO CAPOTA DE ALUMINIO N° 05 | COP/MAUÉS | Patrimônio DSEI/PIN | EM BOM FUNCIONAMENTO |
| 3 | EMBARCAÇÃO | LANCHA 90HP YAMAHA/BOTE COBERTO CAPOTA DE ALUMINIO N° 05 | UMIRITUBA | Patrimônio DSEI/PIN | EM BOM FUNCIONAMENTO |
| 4 | EMBARCAÇÃO | BARCO 16m - MOTOR MWM 114HP - B/M TUCHAU CANDINHO CAPACIDADE 18 PASSAGEIROS | FLUTUANTE DSEI/PIN | Patrimônio DSEI/PIN | EM MANUTENÇÃO NO DSEI |
| 5 | EMBARCAÇÃO | AMBULANCHA 115HP MERCURY/BOTE DE | POLO BASE ARATICUM | Patrimônio DSEI/PIN | EM BOM FUNCIONAMENTO |



MINISTÉRIO DA SAÚDE
SECRETARIA ESPECIAL DE SAÚDE INDÍGENA
DISTRITO SANITÁRIO ESPECIAL INDÍGENA PARINTINS

| | | | | | |
|----|------------|---|-----------------------------|---------------------|-----------------------|
| | | ALUMINIO CABINADA 8m x 1,8m | | | |
| 6 | EMBARCAÇÃO | LANCHA 15 HP MERCURY/CANOA DE ALUMINIO 6m x 1,2m | POLO BASE ARATICUM | Patrimônio DSEI/PIN | EM BOM FUNCIONAMENTO |
| 7 | EMBARCAÇÃO | LANCHA 15 HP YAMAHA/CANOA DE ALUMINIO 6m x 1,2m | ALDEIA FÉ EM DEUS | Patrimônio DSEI/PIN | EM BOM FUNCIONAMENTO |
| 8 | EMBARCAÇÃO | LANCHA 15 HP YAMAHA/CANOA DE ALUMINIO 8m x 1,3m | ALDEIA MOLONGOTUBA | Patrimônio DSEI/PIN | EM MANUTENÇÃO NO DSEI |
| 9 | EMBARCAÇÃO | LANCHA 15 HP MERCURY/CANOA DE ALUMINIO 8m x 1,3m | ALDEIACASTANHAL | Patrimônio DSEI/PIN | EM BOM FUNCIONAMENTO |
| 10 | EMBARCAÇÃO | CANOA DE ALUMINIO 8m x 1,30m | POLO BASE KASSAWA | Patrimônio DSEI/PIN | EM BOM FUNCIONAMENTO |
| 11 | EMBARCAÇÃO | LANCHA 40HP YAMAHA/CANOA DE ALUMINIO 8m x 1,30m | POLO BASE KURUATUBA | Patrimônio DSEI/PIN | EM BOM FUNCIONAMENTO |
| 12 | EMBARCAÇÃO | LANCHA 15 HP MERCURY/CANOA DE ALUMINIO 6m x 1,2m | ALDEIA N.S. CONCEIÇÃO | Patrimônio DSEI/PIN | EM BOM FUNCIONAMENTO |
| 13 | EMBARCAÇÃO | LANCHA 15 HP MERCURY/CANOA DE ALUMINIO 6m x 1,2m | ALDEIA SÃO RAIMUNDO | Patrimônio DSEI/PIN | EM BOM FUNCIONAMENTO |
| 14 | EMBARCAÇÃO | LANCHA 15 HP YAMAHA/CANOA DE ALUMINIO 6m x 1,2m | ALDEIA TERRA PRETA | Patrimônio DSEI/PIN | EM BOM FUNCIONAMENTO |
| 15 | EMBARCAÇÃO | LANCHA 15 HP MERCURY/CANOA DE ALUMINIO 6m x 1,2m | ALDEIA N.S. DE NAZARÉ | Patrimônio DSEI/PIN | EM BOM FUNCIONAMENTO |
| 16 | EMBARCAÇÃO | LANCHA 15 HP MERCURY/CANOA DE ALUMINIO 6m x 1,2m | ALDEIA NOVO REMANSO | Patrimônio DSEI/PIN | EM BOM FUNCIONAMENTO |
| 17 | EMBARCAÇÃO | LANCHA 15 HP MERCURY/CANOA DE ALUMINIO 6m x 1,2m | ALDEIA LIVRAMENTO 1 | Patrimônio DSEI/PIN | EM BOM FUNCIONAMENTO |
| 18 | EMBARCAÇÃO | LANCHA 15 HP MERCURY/CANOA DE ALUMINIO 6m x 1,2m | ALDEIA CAMPO DO MIRITI | Patrimônio DSEI/PIN | EM BOM FUNCIONAMENTO |
| 19 | EMBARCAÇÃO | LANCHA 15 HP MERCURY/CANOA DE ALUMINIO 6m x 1,2m | ALDEIA MARAU NOVO | Patrimônio DSEI/PIN | EM BOM FUNCIONAMENTO |
| 20 | EMBARCAÇÃO | CANOA DE ALUMINIO 6m x 1,2m | POLO BASE NOVA ESPERAÇA | Patrimônio DSEI/PIN | EM BOM FUNCIONAMENTO |
| 21 | EMBARCAÇÃO | AMBULANCHA 115HP MERCURY/BOTE DE ALUMINIO CABINADA 8m x 1,8m | POLO BASE NOVA ESPERANÇA | Patrimônio DSEI/PIN | EM BOM FUNCIONAMENTO |
| 22 | EMBARCAÇÃO | LANCHA 15 HP MERCURY/CANOA DE ALUMINIO 6m x 1,2m | POLO BASE PONTA ALEGRE | Patrimônio DSEI/PIN | EM BOM FUNCIONAMENTO |
| 23 | EMBARCAÇÃO | LANCHA 40HP MERCURY/CANOA DE ALUMINIO 8m x 1,30m | ALDEIA NOVA UNIÃO | Patrimônio DSEI/PIN | EM BOM FUNCIONAMENTO |
| 24 | EMBARCAÇÃO | CONJUNTO AMBULANCHA 115 HP MERCURY COM BOTE DE ALUMINIO 8M. PAT: 0041200126 | POLO BASE RIOZINHO | Patrimônio DSEI/PIN | EM BOM FUNCIONAMENTO |
| 25 | EMBARCAÇÃO | CANOA DE ALUMINIO 8m x 1,30m | POLO BASE RIOZINHO | Patrimônio DSEI/PIN | EM BOM FUNCIONAMENTO |
| 26 | EMBARCAÇÃO | LANCHA 15 HP MERCURY/CANOA DE ALUMINIO 6m x 1,2m | ALDEIA MATRINXÃ | Patrimônio DSEI/PIN | EM BOM FUNCIONAMENTO |
| 27 | EMBARCAÇÃO | LANCHA 40HP MERCURY/CANOA DE ALUMINIO 8m x 1,30m | ALDEIA GAVIÃO | Patrimônio DSEI/PIN | EM BOM FUNCIONAMENTO |



MINISTÉRIO DA SAÚDE
SECRETARIA ESPECIAL DE SAÚDE INDÍGENA
DISTRITO SANITÁRIO ESPECIAL INDÍGENA PARINTINS

| | | | | | |
|----|------------|---|-----------------------------|--|-----------------------|
| 28 | EMBARCAÇÃO | LANCHA 40HP MERCURY/CANOA DE ALUMINIO 8m x 1,30m | ALDEIA TORRE | Patrimônio DSEI/PIN | EM BOM FUNCIONAMENTO |
| 29 | EMBARCAÇÃO | LANCHA 40HP MERCURY/CANOA DE ALUMINIO 8m x 1,30m | ALDEIA CUIUBA | Patrimônio DSEI/PIN | EM BOM FUNCIONAMENTO |
| 30 | EMBARCAÇÃO | LANCHA 15 HP MERCURY/CANOA DE ALUMINIO 6m x 1,2m | ALDEIA BILONTRA | Patrimônio DSEI/PIN | EM BOM FUNCIONAMENTO |
| 31 | EMBARCAÇÃO | AMBULANCHA 115HP MERCURY/BOTE DE ALUMINIO CABINADA 8m x 1,8m | POLO BASE SANTA MARIA | Patrimônio DSEI/PIN | EM BOM FUNCIONAMENTO |
| 32 | EMBARCAÇÃO | LANCHA 15 HP SUZUKI/CANOA DE ALUMINIO 6m x 1,2m | POLO BASE KURUATUBA | Patrimônio DSEI/PIN | EM BOM FUNCIONAMENTO |
| 33 | EMBARCAÇÃO | AMBULANCHA 115HP MERCURY/BOTE DE ALUMINIO CABINADA 8m x 1,8m | POLO BASE SÃO FRANCISCO | Patrimônio DSEI/PIN | EM BOM FUNCIONAMENTO |
| 34 | EMBARCAÇÃO | LANCHA 40HP MERCURY/CANOA DE ALUMINIO 8m x 1,30m | ALDEIA NOVA GALILEIA | Patrimônio DSEI/PIN | EM BOM FUNCIONAMENTO |
| 35 | EMBARCAÇÃO | LANCHA 15 HP MERCURY/CANOA DE ALUMINIO 6m x 1,2m | ALDEIA VILA BATISTA | Patrimônio DSEI/PIN | EM BOM FUNCIONAMENTO |
| 36 | EMBARCAÇÃO | LANCHA 40HP YAMAHA/CANOA DE ALUMINIO 8m x 1,30m | ALDEIA IPIRANGA MAMURU | Patrimônio DSEI/PIN | EM BOM FUNCIONAMENTO |
| 37 | EMBARCAÇÃO | CANOA DE ALUMINIO 8m x 1,30m | POLO BASE UMIRITUBA | Patrimônio DSEI/PIN | EM BOM FUNCIONAMENTO |
| 38 | EMBARCAÇÃO | LANCHA 15 HP MERCURY/CANOA DE ALUMINIO 6m x 1,2m | ALDEIA SIMÃO | Patrimônio DSEI/PIN | EM MANUTENÇÃO NO DSEI |
| 39 | EMBARCAÇÃO | LANCHA 15 HP MERCURY/CANOA DE ALUMINIO 6m x 1,2m | ALDEIA NOVA AMERICA | Patrimônio DSEI/PIN | EM MANUTENÇÃO NO DSEI |
| 40 | EMBARCAÇÃO | CANOA DE ALUMINIO 8m x 1,30m | POLO BASE VILA NOVA 1 | Patrimônio DSEI/PIN | EM BOM FUNCIONAMENTO |
| 41 | EMBARCAÇÃO | LANCHA 15 HP MERCURY/CANOA DE ALUMINIO 6m x 1,2m | ALDEIA CAMPOS | Patrimônio DSEI/PIN | EM BOM FUNCIONAMENTO |
| 42 | EMBARCAÇÃO | LANCHA 15 HP MERCURY/CANOA DE ALUMINIO 6m x 1,2m | ALDEIA KUKUI | Patrimônio DSEI/PIN | EM BOM FUNCIONAMENTO |
| 43 | EMBARCAÇÃO | LANCHA 15 HP MERCURY/CANOA DE ALUMINIO 6m x 1,2m | ALDEIA SANTA CRUZ | Patrimônio DSEI/PIN | EM BOM FUNCIONAMENTO |
| 44 | EMBARCAÇÃO | AMBULANCHA 115HP MERCURY/BOTE DE ALUMINIO CABINADA 8m x 1,8m | POLO BASE VILA NOVA 2 | Patrimônio DSEI/PIN | EM BOM FUNCIONAMENTO |
| 45 | EMBARCAÇÃO | Conjunto canoa de alumínio com motor 15 HP | POLO BASE VILA NOVA I | Contrato nº29/2022 (Locação de Embarcação) | EM BOM FUNCIONAMENTO |
| 46 | EMBARCAÇÃO | Conjunto canoa de alumínio com motor 15 HP | POLO BASE KURUATUBA | Contrato nº29/2022 (Locação de Embarcação) | EM BOM FUNCIONAMENTO |
| 47 | EMBARCAÇÃO | Conjunto canoa de alumínio com motor 15 HP | POLO BASE UMIRITUBA | Contrato nº29/2022 (Locação de Embarcação) | EM BOM FUNCIONAMENTO |
| 48 | EMBARCAÇÃO | Conjunto canoa de alumínio com motor 15 HP | POLO BASE RIOZINHO | Contrato nº29/2022 (Locação de Embarcação) | EM BOM FUNCIONAMENTO |
| 49 | EMBARCAÇÃO | Conjunto canoa de alumínio com motor 15 HP | POLO BASE NOVA ESPERANÇA | Contrato nº29/2022 (Locação de Embarcação) | EM BOM FUNCIONAMENTO |



MINISTÉRIO DA SAÚDE
SECRETARIA ESPECIAL DE SAÚDE INDÍGENA
DISTRITO SANITÁRIO ESPECIAL INDÍGENA PARINTINS

| | | | | | |
|----|------------|--|----------------------------------|--|----------------------|
| 50 | EMBARCAÇÃO | Conjunto canoa de alumínio com motor 15 HP | Aldeia Sagrado Coração de Jesus | Contrato nº29/2022 (Locação de Embarcação) | EM BOM FUNCIONAMENTO |
| 51 | EMBARCAÇÃO | Conjunto canoa de alumínio com motor 15 HP | POLO BASE VILA NOVA II | Contrato nº29/2022 (Locação de Embarcação) | EM BOM FUNCIONAMENTO |
| 52 | EMBARCAÇÃO | Conjunto canoa de alumínio com motor 15 HP | POLO BASE NOVA ALDEIA | Contrato nº29/2022 (Locação de Embarcação) | EM BOM FUNCIONAMENTO |
| 53 | EMBARCAÇÃO | Conjunto canoa de alumínio com motor 15 HP | POLO BASE NOVA ALDEIA | Contrato nº29/2022 (Locação de Embarcação) | EM BOM FUNCIONAMENTO |
| 54 | EMBARCAÇÃO | Conjunto canoa de alumínio com motor 15 HP | POLO BASE SANTA MARIA | Contrato nº29/2022 (Locação de Embarcação) | EM BOM FUNCIONAMENTO |
| 55 | EMBARCAÇÃO | Conjunto canoa de alumínio com motor 15 HP | POLO BASE SÃO FRANCISCO | Contrato nº29/2022 (Locação de Embarcação) | EM BOM FUNCIONAMENTO |
| 56 | EMBARCAÇÃO | Conjunto canoa de alumínio com motor 15 HP | Aldeia Sagrada Família do Aninga | Contrato nº29/2022 (Locação de Embarcação) | EM BOM FUNCIONAMENTO |
| 57 | EMBARCAÇÃO | Conjunto bote de alumínio com motor 150HP | Flutuante do DSEI/Parintins | Contrato nº29/2022 (Locação de Embarcação) | EM BOM FUNCIONAMENTO |
| 58 | EMBARCAÇÃO | Conjunto bote de alumínio com motor 150HP | Flutuante do DSEI/Parintins | Contrato nº29/2022 (Locação de Embarcação) | EM BOM FUNCIONAMENTO |
| 59 | EMBARCAÇÃO | Conjunto bote de alumínio com motor 150HP | Flutuante do DSEI/Parintins | Contrato nº29/2022 (Locação de Embarcação) | EM BOM FUNCIONAMENTO |
| 60 | EMBARCAÇÃO | Conjunto canoa de alumínio com motor 40 HP | POLO BASE PONTA ALEGRE | Contrato nº28/2022 (Locação de Embarcação) | EM BOM FUNCIONAMENTO |
| 61 | EMBARCAÇÃO | Conjunto canoa de alumínio com motor 40 HP | POLO BASE VILA NOVA I | Contrato nº28/2022 (Locação de Embarcação) | EM BOM FUNCIONAMENTO |
| 62 | EMBARCAÇÃO | Conjunto canoa de alumínio com motor 40 HP | POLO BASE KURUATUBA | Contrato nº28/2022 (Locação de Embarcação) | EM BOM FUNCIONAMENTO |
| 63 | EMBARCAÇÃO | Conjunto canoa de alumínio com motor 40 HP | POLO BASE ARATICUM | Contrato nº28/2022 (Locação de Embarcação) | EM BOM FUNCIONAMENTO |
| 64 | EMBARCAÇÃO | Conjunto canoa de alumínio com motor 40 HP | P. B. UMIRITUBA - Aldeia Simão | Contrato nº28/2022 (Locação de Embarcação) | EM BOM FUNCIONAMENTO |
| 65 | EMBARCAÇÃO | Conjunto canoa de alumínio com motor 40 HP | POLO BASE UMIRITUBA | Contrato nº28/2022 (Locação de Embarcação) | EM BOM FUNCIONAMENTO |
| 66 | EMBARCAÇÃO | Conjunto canoa de alumínio com motor 40 HP | POLO BASE RIOZINHO | Contrato nº28/2022 (Locação de Embarcação) | EM BOM FUNCIONAMENTO |
| 67 | EMBARCAÇÃO | Conjunto canoa de alumínio com motor 40 HP | POLO BASE KASSAWÁ | Contrato nº28/2022 (Locação de Embarcação) | EM BOM FUNCIONAMENTO |
| 68 | EMBARCAÇÃO | Conjunto canoa de alumínio com motor 40 HP | POLO BASE NOVA ESPERANÇA | Contrato nº28/2022 (Locação de Embarcação) | EM BOM FUNCIONAMENTO |
| 69 | EMBARCAÇÃO | Conjunto canoa de alumínio com motor 40 HP | POLO BASE VILA NOVA II | Contrato nº28/2022 (Locação de Embarcação) | EM BOM FUNCIONAMENTO |
| 70 | EMBARCAÇÃO | Conjunto canoa de alumínio com motor 40 HP | POLO BASE NOVA ALDEIA | Contrato nº28/2022 (Locação de Embarcação) | EM BOM FUNCIONAMENTO |
| 71 | EMBARCAÇÃO | Conjunto canoa de alumínio com motor 40 HP | POLO BASE SANTA MARIA | Contrato nº28/2022 (Locação de Embarcação) | EM BOM FUNCIONAMENTO |
| 72 | EMBARCAÇÃO | Conjunto canoa de alumínio com motor 40 HP | POLO BASE SÃO FRANCISCO | Contrato nº28/2022 (Locação de Embarcação) | EM BOM FUNCIONAMENTO |



**MINISTÉRIO DA SAÚDE
SECRETARIA ESPECIAL DE SAÚDE INDÍGENA
DISTRITO SANITÁRIO ESPECIAL INDÍGENA PARINTINS**

| | | | | | |
|----|------------|--|-----------------------------|--|----------------------|
| 73 | EMBARCAÇÃO | Conjunto canoa de alumínio com motor 90 HP | Flutuante do DSEI/Parintins | Contrato nº28/2022 (Locação de Embarcação) | EM BOM FUNCIONAMENTO |
|----|------------|--|-----------------------------|--|----------------------|

Tabela 08 - RELAÇÃO DAS AERONAVES EM FUNCIONAMENTO

| ITEM | MATERIAL | DESCRIÇÃO | LOTAÇÃO | TITULARIDADE | OBSERVAÇÃO |
|------|----------|--|----------------|--|----------------------|
| 1 | AERONAVE | HELICOPTERO 2 MOTOR TURBOEIXO, PREFIXO: PP-EOH | BASE PARINTINS | Contrato nº692022 (Serviço de Horas Voo) | EM BOM FUNCIONAMENTO |
| 2 | AERONAVE | HELICOPTERO 2 MOTOR TURBOEIXO, PREFIXO: PS-YTT | BASE PARINTINS | Contrato nº692022 (Serviço de Horas Voo) | EM BOM FUNCIONAMENTO |

Tabela 09 - BENS IMÓVEIS

| ITEM | FUNÇÃO | ENDEREÇO | MUNICÍPIO | CONDIÇÃO | POLO BASE |
|------|--|-------------------------------------|--------------------|-----------------|-----------|
| 1 | SEDEADMINISTRATIVA | Rua Silva Campos, 1433, Centro | Parintins | UNIÃO/EXCLUSIVO | |
| 2 | CASAI/PARINTINS | Rua Francisco Augusto Belém, 64 | Parintins | UNIÃO/EXCLUSIVO | |
| 3 | CASAI/MAUÉS | Estrada dos Moraes, 57 | Maués | UNIÃO/EXCLUSIVO | |
| 4 | CASAI/NHAMUNDÁ | Rua Parintins, 19, Centro | Nhamundá | ALUGADO | |
| 5 | ANEXO - Logística | Avenida Dr. Pereira Barreto, nº 162 | Maués | UNIÃO/EXCLUSIVO | |
| 6 | ANEXO - Logística | Rua Padre Gabriel, s/nº, Centro | Boa Vista do Ramos | UNIÃO/EXCLUSIVO | |
| 7 | UBSI Tipo II | Polo Base São Francisco | Parintins | UNIÃO/EXCLUSIVO | |
| 8 | UBSI Tipo II | Polo Base Araticum | Barreirinha | UNIÃO/EXCLUSIVO | |
| 9 | UBSI Tipo II | Polo Base Nova Esperança | Maués | UNIÃO/EXCLUSIVO | |
| 10 | UBSI Tipo II | Polo Base Vila Nova II | Maués | UNIÃO/EXCLUSIVO | |
| 11 | UBSI Tipo II | Polo Base Nova Aldeia | Maués | UNIÃO/EXCLUSIVO | |
| 12 | UBSI Tipo II | Polo Base Santa Maria | Maués | UNIÃO/EXCLUSIVO | |
| 13 | UBSI Tipo II | Polo Base Riozinho | Nhamundá | UNIÃO/EXCLUSIVO | |
| 14 | SISTEMA DE ABASTECIMENTO DE ÁGUA - SAA | ALDEIA ARATICUM NOVO | BARREIRINHA | UNIÃO/EXCLUSIVO | ARATICUM |
| 15 | SISTEMA DE ABASTECIMENTO DE ÁGUA - SAA | ALDEIA CASTANHAL | BARREIRINHA | UNIÃO/EXCLUSIVO | ARATICUM |
| 16 | SISTEMA DE ABASTECIMENTO DE ÁGUA - SAA | ALDEIA MOLONGOTUBA | BARREIRINHA | UNIÃO/EXCLUSIVO | ARATICUM |
| 17 | SISTEMA DE ABASTECIMENTO DE ÁGUA - SAA | ALDEIA NOVA SATERE | BARREIRINHA | UNIÃO/EXCLUSIVO | ARATICUM |
| 18 | SISTEMA DE ABASTECIMENTO DE ÁGUA - SAA | ALDEIA KASSAWA | NHAMUNDA | UNIÃO/EXCLUSIVO | KASSAWÁ |
| 19 | SISTEMA DE ABASTECIMENTO DE ÁGUA - SAA | ALDEIA KURUATUBA | AVEIRO | UNIÃO/EXCLUSIVO | KURUATUBA |



MINISTÉRIO DA SAÚDE
SECRETARIA ESPECIAL DE SAÚDE INDÍGENA
DISTRITO SANITÁRIO ESPECIAL INDÍGENA PARINTINS

| | | | | | |
|----|--|--------------------------------|-------------|-----------------|----------------|
| 20 | SISTEMA DE ABASTECIMENTO DE ÁGUA - SAA | ALDEIA CAMPO DO MIRITI | ITAITUBA | UNIÃO/EXCLUSIVO | NOVA ALDEIA |
| 21 | SISTEMA DE ABASTECIMENTO DE ÁGUA - SAA | ALDEIA NOSSA SENHORA DE NAZARE | MAUES | UNIÃO/EXCLUSIVO | NOVA ALDEIA |
| 22 | SISTEMA DE ABASTECIMENTO DE ÁGUA - SAA | ALDEIA NOVA ALDEIA | MAUES | UNIÃO/EXCLUSIVO | NOVA ALDEIA |
| 23 | SISTEMA DE ABASTECIMENTO DE ÁGUA - SAA | ALDEIA NOVO REMANSO | MAUES | UNIÃO/EXCLUSIVO | NOVA ALDEIA |
| 24 | SISTEMA DE ABASTECIMENTO DE ÁGUA - SAA | ALDEIA SÃO BONIFACIO | MAUES | UNIÃO/EXCLUSIVO | NOVA ALDEIA |
| 25 | SISTEMA DE ABASTECIMENTO DE ÁGUA - SAA | ALDEIA VISTA ALEGRE | MAUES | UNIÃO/EXCLUSIVO | NOVA ALDEIA |
| 26 | SISTEMA DE ABASTECIMENTO DE ÁGUA - SAA | ALDEIA NOVA ALEGRIA | PARINTINS | UNIÃO/EXCLUSIVO | NOVA ALEGRIA |
| 27 | SISTEMA DE ABASTECIMENTO DE ÁGUA - SAA | ALDEIA SÃO FRANCISCO | PARINTINS | UNIÃO/EXCLUSIVO | NOVA ALEGRIA |
| 28 | SISTEMA DE ABASTECIMENTO DE ÁGUA - SAA | ALDEIA VILA BATISTA | PARINTINS | UNIÃO/EXCLUSIVO | NOVA ALEGRIA |
| 29 | SISTEMA DE ABASTECIMENTO DE ÁGUA - SAA | ALDEIA VILA DA PAZ | PARINTINS | UNIÃO/EXCLUSIVO | NOVA ALEGRIA |
| 30 | SISTEMA DE ABASTECIMENTO DE ÁGUA - SAA | ALDEIA ILHA MICHILES | MAUES | UNIÃO/EXCLUSIVO | NOVA ESPERANÇA |
| 31 | SISTEMA DE ABASTECIMENTO DE ÁGUA - SAA | ALDEIA MENINO DEUS | MAUES | UNIÃO/EXCLUSIVO | NOVA ESPERANÇA |
| 32 | SISTEMA DE ABASTECIMENTO DE ÁGUA - SAA | ALDEIA MONTE HOREBE | MAUES | UNIÃO/EXCLUSIVO | NOVA ESPERANÇA |
| 33 | SISTEMA DE ABASTECIMENTO DE ÁGUA - SAA | ALDEIA NOVA AMERICA | MAUES | UNIÃO/EXCLUSIVO | NOVA ESPERANÇA |
| 34 | SISTEMA DE ABASTECIMENTO DE ÁGUA - SAA | ALDEIA NOVA ESPERANÇA | MAUES | UNIÃO/EXCLUSIVO | NOVA ESPERANÇA |
| 35 | SISTEMA DE ABASTECIMENTO DE ÁGUA - SAA | ALDEIA SÃO JOSE | MAUES | UNIÃO/EXCLUSIVO | NOVA ESPERANÇA |
| 36 | SISTEMA DE ABASTECIMENTO DE ÁGUA - SAA | ALDEIA BABAÇU - TUBA | BARREIRINHA | UNIÃO/EXCLUSIVO | PONTA ALEGRE |



MINISTÉRIO DA SAÚDE
SECRETARIA ESPECIAL DE SAÚDE INDÍGENA
DISTRITO SANITÁRIO ESPECIAL INDÍGENA PARINTINS

| | | | | | |
|----|--|----------------------------------|--------------------|-----------------|--------------|
| 37 | SISTEMA DE ABASTECIMENTO DE ÁGUA - SAA | ALDEIA GUARANATUBA | BARREIRINHA | UNIÃO/EXCLUSIVO | PONTA ALEGRE |
| 38 | SISTEMA DE ABASTECIMENTO DE ÁGUA - SAA | ALDEIA NOVA UNIAO | BARREIRINHA | UNIÃO/EXCLUSIVO | PONTA ALEGRE |
| 39 | SISTEMA DE ABASTECIMENTO DE ÁGUA - SAA | ALDEIA NOVA UNIÃO I | BARREIRINHA | UNIÃO/EXCLUSIVO | PONTA ALEGRE |
| 40 | SISTEMA DE ABASTECIMENTO DE ÁGUA - SAA | ALDEIA NOVA VIDA II | BARREIRINHA | UNIÃO/EXCLUSIVO | PONTA ALEGRE |
| 41 | SISTEMA DE ABASTECIMENTO DE ÁGUA - SAA | ALDEIA PONTA ALEGRE | BARREIRINHA | UNIÃO/EXCLUSIVO | PONTA ALEGRE |
| 42 | SISTEMA DE ABASTECIMENTO DE ÁGUA - SAA | ALDEIA PROTEÇÃO DIVINA | BARREIRINHA | UNIÃO/EXCLUSIVO | PONTA ALEGRE |
| 43 | SISTEMA DE ABASTECIMENTO DE ÁGUA - SAA | ALDEIA SAGRADA FAMÍLIA DO ANINGA | BOA VISTA DO RAMOS | UNIÃO/EXCLUSIVO | PONTA ALEGRE |
| 44 | SISTEMA DE ABASTECIMENTO DE ÁGUA - SAA | ALDEIA BILONTRA | NHAMUNDA | UNIÃO/EXCLUSIVO | RIOZINHO |
| 45 | SISTEMA DE ABASTECIMENTO DE ÁGUA - SAA | ALDEIA CACHOEIRA PORTEIRA | NHAMUNDA | UNIÃO/EXCLUSIVO | RIOZINHO |
| 46 | SISTEMA DE ABASTECIMENTO DE ÁGUA - SAA | ALDEIA CAFEZAL | FARO | UNIÃO/EXCLUSIVO | RIOZINHO |
| 47 | SISTEMA DE ABASTECIMENTO DE ÁGUA - SAA | ALDEIA CUIUBA | FARO | UNIÃO/EXCLUSIVO | RIOZINHO |
| 48 | SISTEMA DE ABASTECIMENTO DE ÁGUA - SAA | ALDEIA GAVIAO | NHAMUNDA | UNIÃO/EXCLUSIVO | RIOZINHO |
| 49 | SISTEMA DE ABASTECIMENTO DE ÁGUA - SAA | ALDEIA JUTAI | NHAMUNDA | UNIÃO/EXCLUSIVO | RIOZINHO |
| 50 | SISTEMA DE ABASTECIMENTO DE ÁGUA - SAA | ALDEIA MATRIXA | NHAMUNDA | UNIÃO/EXCLUSIVO | RIOZINHO |
| 51 | SISTEMA DE ABASTECIMENTO DE ÁGUA - SAA | ALDEIA RIOZINHO | NHAMUNDA | UNIÃO/EXCLUSIVO | RIOZINHO |
| 52 | SISTEMA DE ABASTECIMENTO DE ÁGUA - SAA | ALDEIA TORRE | NHAMUNDA | UNIÃO/EXCLUSIVO | RIOZINHO |
| 53 | SISTEMA DE ABASTECIMENTO DE ÁGUA - SAA | ALDEIA KURUATUBA | ITAITUBA | UNIÃO/EXCLUSIVO | SANTA MARIA |



**MINISTÉRIO DA SAÚDE
SECRETARIA ESPECIAL DE SAÚDE INDÍGENA
DISTRITO SANITÁRIO ESPECIAL INDÍGENA PARINTINS**

| | | | | | |
|----|--|------------------------|-------------|-----------------|--------------|
| 54 | SISTEMA DE ABASTECIMENTO DE ÁGUA - SAA | ALDEIA MONTE DA BENÇÃO | MAUES | UNIÃO/EXCLUSIVO | SANTA MARIA |
| 55 | SISTEMA DE ABASTECIMENTO DE ÁGUA - SAA | ALDEIA SANTA MARIA II | MAUES | UNIÃO/EXCLUSIVO | SANTA MARIA |
| 56 | SISTEMA DE ABASTECIMENTO DE ÁGUA - SAA | ALDEIA SÃO BENTO | ITAITUBA | UNIÃO/EXCLUSIVO | SANTA MARIA |
| 57 | SISTEMA DE ABASTECIMENTO DE ÁGUA - SAA | ALDEIA NOVA AMERICA | BARREIRINHA | UNIÃO/EXCLUSIVO | UMIRITUBA |
| 58 | SISTEMA DE ABASTECIMENTO DE ÁGUA - SAA | ALDEIA SIMAO | BARREIRINHA | UNIÃO/EXCLUSIVO | UMIRITUBA |
| 59 | SISTEMA DE ABASTECIMENTO DE ÁGUA - SAA | ALDEIA UMIRITUBA | BARREIRINHA | UNIÃO/EXCLUSIVO | UMIRITUBA |
| 60 | SISTEMA DE ABASTECIMENTO DE ÁGUA - SAA | ALDEIA MARAPATA | AVEIRO | UNIÃO/EXCLUSIVO | VILA NOVA I |
| 61 | SISTEMA DE ABASTECIMENTO DE ÁGUA - SAA | ALDEIA TORRADO | AVEIRO | UNIÃO/EXCLUSIVO | VILA NOVA I |
| 62 | SISTEMA DE ABASTECIMENTO DE ÁGUA - SAA | ALDEIA VILA NOVA I | AVEIRO | UNIÃO/EXCLUSIVO | VILA NOVA I |
| 63 | SISTEMA DE ABASTECIMENTO DE ÁGUA - SAA | ALDEIA VILA NOVA II | MAUES | UNIÃO/EXCLUSIVO | VILA NOVA II |
| 64 | SISTEMA DE ABASTECIMENTO DE ÁGUA - SAA | ALDEIA PRAIA DOURADA | BARREIRINHA | UNIÃO/EXCLUSIVO | PONTA ALEGRE |

Tabela 10 - RELAÇÃO DE SERVIÇOS ADMINISTRATIVOS CONTRATADOS PELO DSEI

| ITEM | SERVIÇO | NÚMERO DE POSTOS DE TRABALHO | EMPRESA | CNPJ | CONTRATO |
|------|----------------------------|------------------------------|-------------------------------------|--------------------|----------|
| 1 | Vigilância Desarmada | 28 | Amazon Security | 04.718.633/0001-90 | 025/2021 |
| 2 | Secretariado | 16 | Compliance Serviços | 11.345.107/0001-98 | 019/2019 |
| 3 | Analista de Suprimentos II | 6 | Instituto Interamericano Bem Brasil | 10.427.965/0001-19 | 026/2022 |
| 4 | Motorista Terrestre | 22 | Moraes e Santos Serviços - MS | 13.912.590/0001-70 | 019/2022 |
| 5 | Marinheiro Fluvial | 25 | Impacto Serviços Eireli | 00.704.721/0001-82 | 028/2021 |
| 6 | Limpeza e Conservação | 12 | Aptus Terceirizações | 05.332.859/0001-11 | 022/2019 |

4 ESTABELECIMENTOS DE SAÚDE INDÍGENA



MINISTÉRIO DA SAÚDE
SECRETARIA ESPECIAL DE SAÚDE INDÍGENA
DISTRITO SANITÁRIO ESPECIAL INDÍGENA PARINTINS

Esta seção destina-se à apresentação dos estabelecimentos de saúde do DSEI, na qual são apresentados seus principais dados, condições e localização. Além das Unidades Básicas de Saúde Indígena (UBSI), temos o suporte de três Casas de Saúde do Índio – CASAI localizadas nos municípios de: Parintins/AM, Maués/AM e Nhamundá/AM que dão apoio aos referidos pólos base de abrangência do DSEI Parintins, que servem de referência para os polos de saúde do DSEI. Estas casas de saúde são responsáveis pelo apoio, acolhimento e assistência aos indígenas referenciados aos pontos de atenção da rede de referência do SUS do município, oferecendo também apoio aos seus acompanhantes, quando necessário.

A seguir é apresentado a descrição detalhada das CASAI incluindo o município Sede, Capacidade de Hospedagem máxima de cada uma, quantitativo de profissionais disponíveis por categoria, escala de trabalho de cada um deles, polo de referência e se a rede de referência da casai é municipal ou estadual.

Tabela 11 – Descrição das CASAI

| MUNICÍPIO SEDE | CAPACIDADE DE HOSPEDAGEM | QUANTITATIVOS POR CATEGORIA PROFISSIONAL | ESCALA DE TRABALHO | POLOS DE REFERÊNCIAS | REDE DE REFERÊNCIA DA CASAI | |
|----------------|--------------------------|---|--------------------|----------------------|-----------------------------|----------|
| | | | | | MUNICIPAL | ESTADUAL |
| PARINTINS | 60 | 5 – Enfermeiros 8 – Técnicos de Enfermagem | 12/36 | 6 | Parintins | Amazonas |
| NHAMUNDÁ | 25 | 3 – Enfermeiros 5 – Técnicos de Enfermagem | 12/36 | 2 | Nhamundá | Amazonas |
| MAUÉS | 60 | 5 – Enfermeiros 7 – Técnicos de Enfermagem | 12/36 | 4 | Maués | Amazonas |

Fonte: DIASI/DSEI/PIN/SESAI/MS extraído em 16 de novembro de 2021

Na Tabela a seguir são apresentadas a localização e as principais condições de cada estabelecimento de saúde do DSEI.

Tabela 12 – Descrição dos estabelecimentos de saúde do DSEI



MINISTÉRIO DA SAÚDE
SECRETARIA ESPECIAL DE SAÚDE INDÍGENA
DISTRITO SANITÁRIO ESPECIAL INDÍGENA PARINTINS

| TIPO DE ESTABELECIMENTO | | | | NOME DO ESTABELECIMENTO | COORDENADAS | | TIPO DE PATRIMÔNIO (ALUGADO, CEDIDO OU PRÓPRIO) | ESTADO DE CONSERVAÇÃO (RUIM, REGULADOR, BOM OU ÓTIMO) | TIPO DE FORNECIMENTO DE ENERGIA | TIPO DE FORNECIMENTO DE ÁGUA |
|-------------------------|-------------------|------------|----------------|--------------------------|----------------|----------------|---|---|---------------------------------|--------------------------------|
| UBSI | SEDE DE POLO BASE | ALOJAMENTO | PONTO DE APOIO | | LATITUDE | LONGITUDE | | | | |
| X | X | X | | POLO BASE RIOZINHO | 01° 25' 44.9" | 57° 54' 50.0" | Próprio | BOM | GERADOR | SAA tipo açude |
| X | X | X | | POLO BASE KASSAWÁ | 01° 06' 09.4" | 57° 02' 05.5" | Próprio | RUIM | GERADOR | SAA tipo poço tubular profundo |
| X | X | X | | POLO BASE NOVA ALDEIA | 03° 41' 47.6" | 57° 05' 38.3" | Próprio | BOM | GERADOR | SAA tipo poço tubular profundo |
| X | X | X | | POLO BASE NOVA ESPERANÇA | 03° 44' 57.5" | 57° 14' 08.26" | Próprio | BOM | GERADOR | SAA tipo poço tubular profundo |
| X | X | X | | POLO BASE VILA NOVA II | 03° 44' 33.4" | 57° 10' 42.5" | Próprio | BOM | GERADOR | SAA tipo poço tubular profundo |
| X | X | X | | POLO BASE SANTA MARIA | 03° 55' 35.9" | 57° 08' 54.9" | Próprio | BOM | GERADOR | SAA tipo poço tubular profundo |
| X | X | X | | POLO BASE PONTA ALEGRE | 03° 16' 58.4" | 57° 04' 05.6" | Cedido | REGULAR | CONCESSIONÁRIA | SAA tipo poço tubular profundo |
| X | X | X | | POLO BASE ARATICUM | 03° 18' 13.0" | 57° 03' 04.2" | Próprio | BOM | CONCESSIONÁRIA | SAA tipo poço tubular profundo |
| X | X | X | | POLO BASE UMIRITUBA | 03° 28' 18.3" | 56° 54' 57.42" | Cedido | REGULAR | GERADOR | SAA tipo poço tubular profundo |
| X | X | X | | POLO BASE VILA NOVA I | 03° 39' 13.20" | 56° 47' 48.40" | Próprio | RUIM | GERADOR | SAA tipo poço tubular profundo |
| X | X | X | | POLO BASE KURUATUBA | 03° 46' 23.6" | 56° 48' 27.4" | Próprio | RUIM | GERADOR | SAA tipo poço tubular profundo |
| X | X | X | | POLO BASE NOVA ALEGRIA | 03° 9' 2.87" | 56° 51' 50.44" | Próprio | REGULAR | CONCESSIONÁRIA | SAA tipo poço tubular profundo |



MINISTÉRIO DA SAÚDE
SECRETARIA ESPECIAL DE SAÚDE INDÍGENA
DISTRITO SANITÁRIO ESPECIAL INDÍGENA PARINTINS

Fonte: SESANI/DSEI/PIN/SESAI/MS extraído em 11 de novembro de 2021

Apresenta-se a seguir na Figura 03 o mapa atualizado do Polo Base Ponta Alegre, na qual estão sinalizadas as principais estruturas que compõe esta unidade, tais como localidade das aldeias indígenas, povoados, posto de saúde, UBSI, terra indígena e outros.

Figura 03 – Mapa atualizado do Polo Base Ponta Alegre

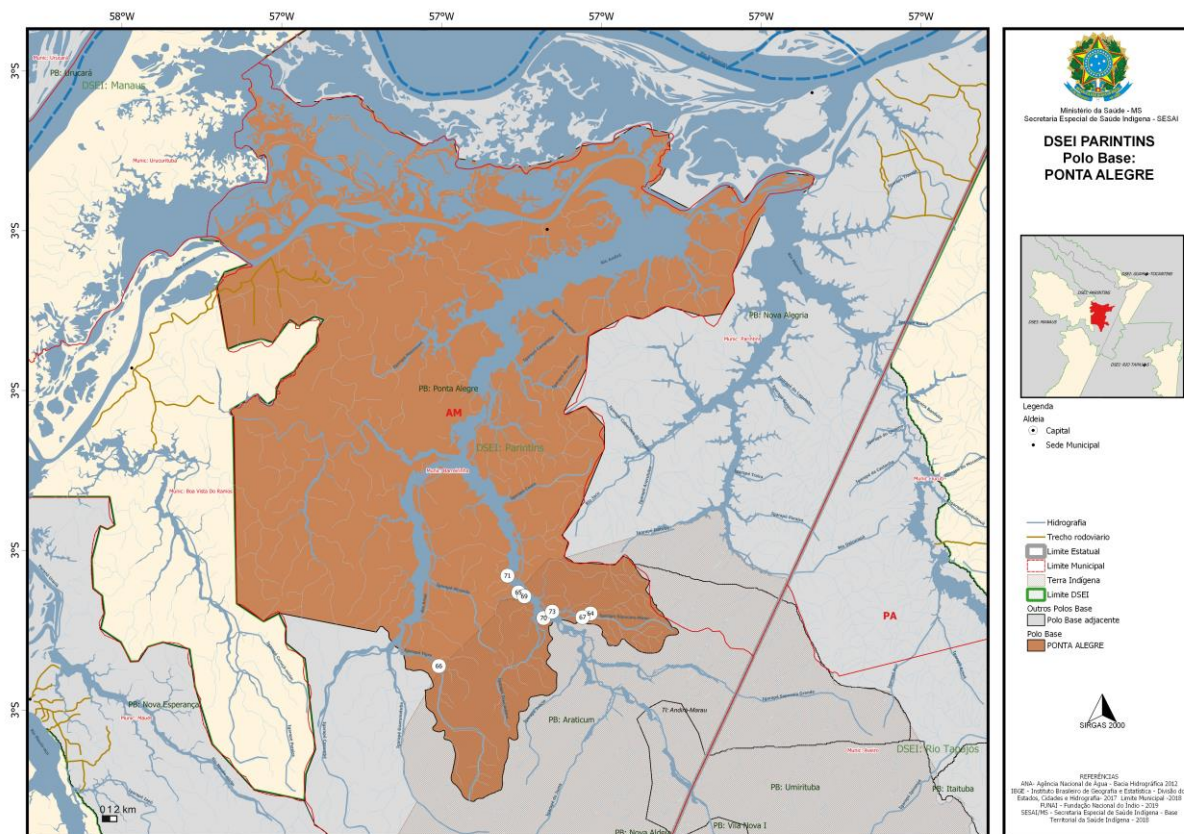

Fonte: SESAI/MS

Legenda:

| NUMERO | DS_POLO_BA | CO_SEQ_ALD | NO_ALDEIA | NO_MUNICIP | CO_MUNICIP | SG_UF | LAT_GMS | LONG_GMS |
|--------|--------------|------------|---------------------|--------------|------------|-------|-----------------------------|----------|
| 63 | PONTA ALEGRE | 54579 | BABAÇU - TUBA | B V DO RAMOS | 130068 | AM | -3°03,63272' 57°23,95155' | |
| 64 | PONTA ALEGRE | 51130 | BOA FÉ | BARREIRINHA | 130050 | AM | -3°16'44.692" -57°0'48.702" | |
| 65 | PONTA ALEGRE | 51134 | GUARANATUBA | BARREIRINHA | 130050 | AM | -3°15'9.755" -57°6'13.374" | |
| 66 | PONTA ALEGRE | 48054 | NOVA GALILEIA II | BARREIRINHA | 130050 | AM | -3°20'41.496" 57°12'11.995" | |
| 67 | PONTA ALEGRE | 50604 | NOVA UNIAO | BARREIRINHA | 130050 | AM | -3°17'1.551" -57°124.487" | |
| 68 | PONTA ALEGRE | 54859 | NOVA UNIÃO I | BARREIRINHA | 130050 | AM | -3°174.35" -57°0'53.25" | |
| 69 | PONTA ALEGRE | 50364 | NOVA VIDA II | BARREIRINHA | 130050 | AM | -3°15'27.270" -57°5'47.168" | |
| 70 | PONTA ALEGRE | 47601 | PONTA ALEGRE (UBSI) | BARREIRINHA | 130050 | AM | -3°17'4.999" -57°4'20.057" | |
| 71 | PONTA ALEGRE | 48836 | PROTEÇÃO DIVINA | BARREIRINHA | 130050 | AM | -3°13'54.476" -57°7'2.672" | |



**MINISTÉRIO DA SAÚDE
SECRETARIA ESPECIAL DE SAÚDE INDÍGENA
DISTRITO SANITÁRIO ESPECIAL INDÍGENA PARINTINS**

| | | | | | | | |
|----|--------------|-------|---------------|--------------------|--------|----|-----------------------------|
| 72 | PONTA ALEGRE | 53779 | ANINGA | BOA VISTA DO RAMOS | 130068 | AM | -3°00.59343' -57°28.75056' |
| 73 | PONTA ALEGRE | 47599 | VILA MIQUILES | BARREIRINHA | 130050 | AM | -3°16'36.426" -57°3'41.177" |

Apresenta-se a seguir na Figura 04 o mapa atualizado do Polo Base Araticum, na qual estão sinalizadas as principais estruturas que compõe esta unidade, tais como localidade das aldeias indígenas, povoados, UBSI, terra indígena e outros.

Figura 04 – Mapa atualizado do Polo Base Araticum

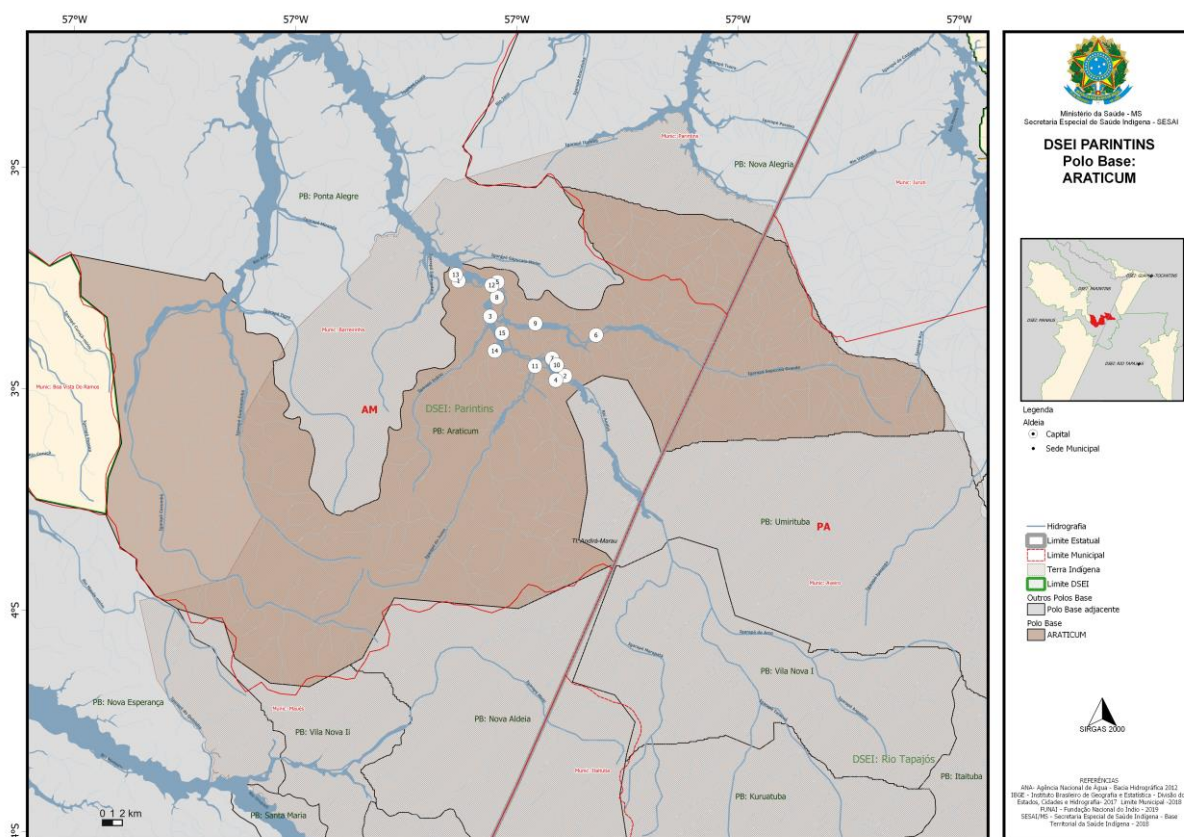

Fonte: SESAI/MS

Legenda:

| N | DS_POLO_BA_CO_ | SEQ_ALD_NO_ALDEIA | NO_MUNIC | CO_MUNICIP | SG_UF | LAT_GMS | LONG_GMS |
|---|----------------|-------------------|-------------|------------|-------|-----------------------------|----------|
| 1 | ARATICUM 51129 | ARATICUM (UBSI) | BARREIRINHA | 130050 | AM | -3°18'8.284" -57°3'10.314" | |
| 2 | ARATICUM 51145 | BEM TI VI | BARREIRINHA | 130050 | AM | -3°23'17.995" 56°57'23.464" | |
| 3 | ARATICUM 48723 | BOA VISITA | BARREIRINHA | 130050 | AM | -3°20'4.311" -57°1'26.739" | |
| 4 | ARATICUM 50598 | BOA VISTA | BARREIRINHA | 130050 | AM | -3°23'31.812" 56°57'53.541" | |
| 5 | ARATICUM 48302 | CASTANHAL | BARREIRINHA | 130050 | AM | -3°18'12.232" -57°1'3.490" | |
| 6 | ARATICUM 51754 | FE EM DEUS | BARREIRINHA | 130050 | AM | -3°21'5.359" 56°55'42.323" | |
| 7 | ARATICUM 47610 | MOLONGOTUBA | BARREIRINHA | 130050 | AM | -3°22'21.200" -56°58'5.500" | |
| 8 | ARATICUM 50363 | N S DE LOURDES | BARREIRINHA | 130050 | AM | -3°19'2.312" -57°1'5.135" | |



**MINISTÉRIO DA SAÚDE
SECRETARIA ESPECIAL DE SAÚDE INDÍGENA
DISTRITO SANITÁRIO ESPECIAL INDÍGENA PARINTINS**

| | | | | | | | | |
|----|----------|-------|----------------|-------------|--------|----|---------------|---------------|
| 9 | ARATICUM | 51801 | NOVA SATERE | BARREIRINHA | 130050 | AM | -3°20'27.480" | -56°59'0.027" |
| 10 | ARATICUM | 51146 | NOVA VIDA | BARREIRINHA | 130050 | AM | -3°22'42.600" | 56°57'50.400" |
| 11 | ARATICUM | 48055 | PROSPERIDADE | BARREIRINHA | 130050 | AM | -3°22'45.948" | -56°59'1.208" |
| 12 | ARATICUM | 50365 | SÃO BENTO | BARREIRINHA | 130050 | AM | -3°18'23.001" | -57°1'21.939" |
| 13 | ARATICUM | 50366 | VIDA FELIZ | BARREIRINHA | 130050 | AM | -3°17'48.652" | -57°3'19.665" |
| 14 | ARATICUM | 49244 | VILA MIRITI | BARREIRINHA | 130050 | AM | -3°21'56.502" | -57°1'12.265" |
| 15 | ARATICUM | 50334 | VILA TABATINGA | BARREIRINHA | 130050 | AM | -3°20'58.520" | -57°0'48.550" |

Apresenta-se a seguir na Figura 05 o mapa atualizado do Polo Base Umirituba, na qual estão sinalizadas as principais estruturas que compõe esta unidade, tais como localidade das aldeias indígenas, povoados, UBSI, terra indígena e outros.

Figura 05 – Mapa atualizado do Polo Base Umirituba

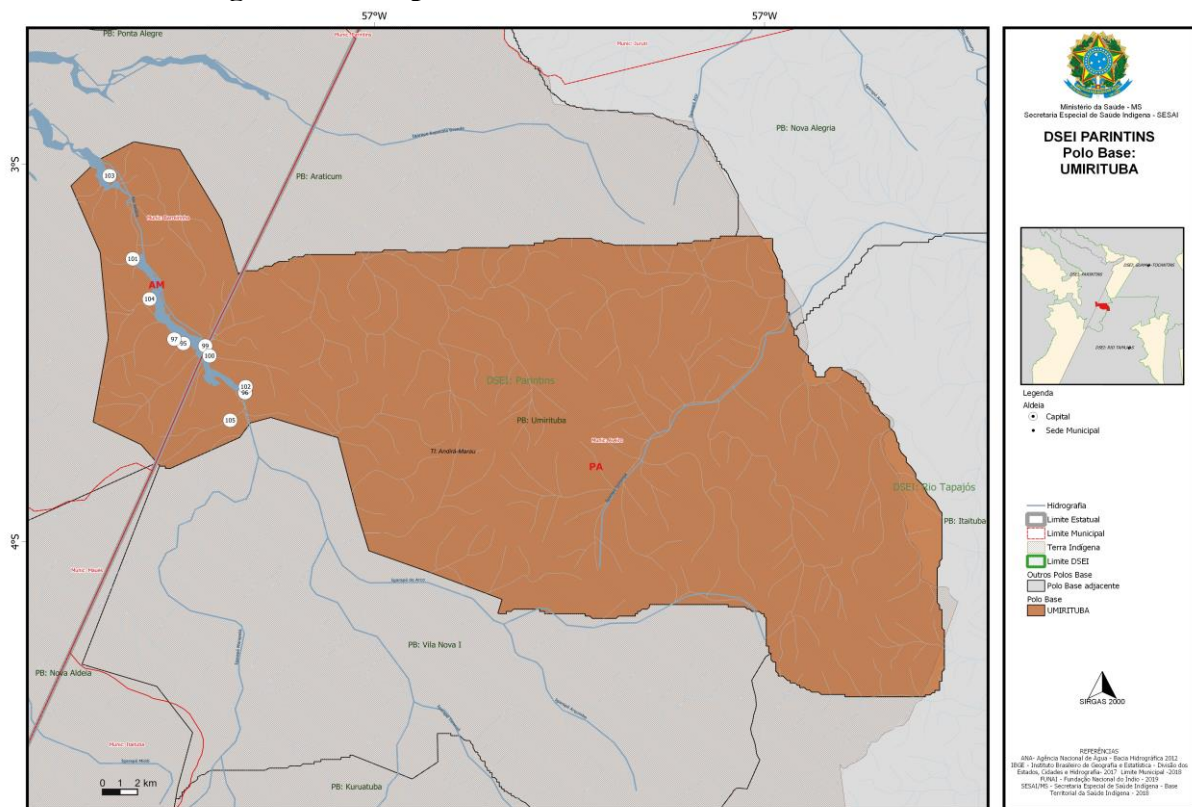

Fonte: SESAI/MS

Legenda:

| NUMERO_DS_POLO_BA | CO_SEQ_ALD | NO_ALDEIA | NO_MUNICIP | CO_MUNICIP | SG_UF | LAT_GMS | LONG_GMS | |
|-------------------|------------|-----------|-----------------|-------------|--------|---------|---------------|----------------|
| 94 | UMIRITUBA | 48201 | JATUATUBA 2 | BARREIRINHA | 130050 | AM | -3°40'32.923" | -57°5'8.177" |
| 95 | UMIRITUBA | 47611 | JATUATUBA I | BARREIRINHA | 130050 | AM | -3°29'41.375" | -56°53'52.201" |
| 96 | UMIRITUBA | 50332 | LIMOAL | BARREIRINHA | 130050 | AM | -3°31'15.216" | 56°51'58.523" |
| 97 | UMIRITUBA | 47607 | NOVA AMERICA | BARREIRINHA | 130050 | AM | -3°29'33.268" | -56°54'9.212" |
| 98 | UMIRITUBA | 55919 | S C DE JESUS -I | BARREIRINHA | 130050 | AM | -3°29'22.898" | -56°54'15.85" |
| 99 | UMIRITUBA | 50016 | SÃO GABRIEL | BARREIRINHA | 130050 | AM | -3°29'46.051" | 56°53'11.804" |
| 100 | UMIRITUBA | 51137 | SÃO JOAO | BARREIRINHA | 130050 | AM | -3°30'5.087" | -56°53'4.042" |
| 101 | UMIRITUBA | 50601 | SÃO JOSE NOVO | BARREIRINHA | 130050 | AM | -3°27'0.071" | 56°55'25.531" |
| 102 | UMIRITUBA | 50017 | SÃO LUIZ | BARREIRINHA | 130050 | AM | -3°31'3.966" | 56°51'57.328" |
| 103 | UMIRITUBA | 50599 | SIMAO | BARREIRINHA | 130050 | AM | -3°24'21.379" | -56°56'8.708" |



**MINISTÉRIO DA SAÚDE
SECRETARIA ESPECIAL DE SAÚDE INDÍGENA
DISTRITO SANITÁRIO ESPECIAL INDÍGENA PARINTINS**

| | | | | | | | | |
|-----|-----------|-------|------------------|-------------|--------|----|---------------|----------------|
| 104 | UMIRITUBA | 50597 | UMIRITUBA (UBSI) | BARREIRINHA | 130050 | AM | -3°28'16.599" | -56°54'54.718" |
| 105 | UMIRITUBA | 50333 | YPIRANGA | BARREIRINHA | 130050 | AM | -3°32'8.015" | 56°52'25.844" |

Apresenta-se a seguir na Figura 06 o mapa atualizado do Polo Base Vila Nova I, na qual estão sinalizadas as principais estruturas que compõe esta unidade, tais como localidade das aldeias indígenas, povoados, UBSI, terra indígena e outros.

Figura 06– Mapa atualizado do Polo Base Vila Nova I

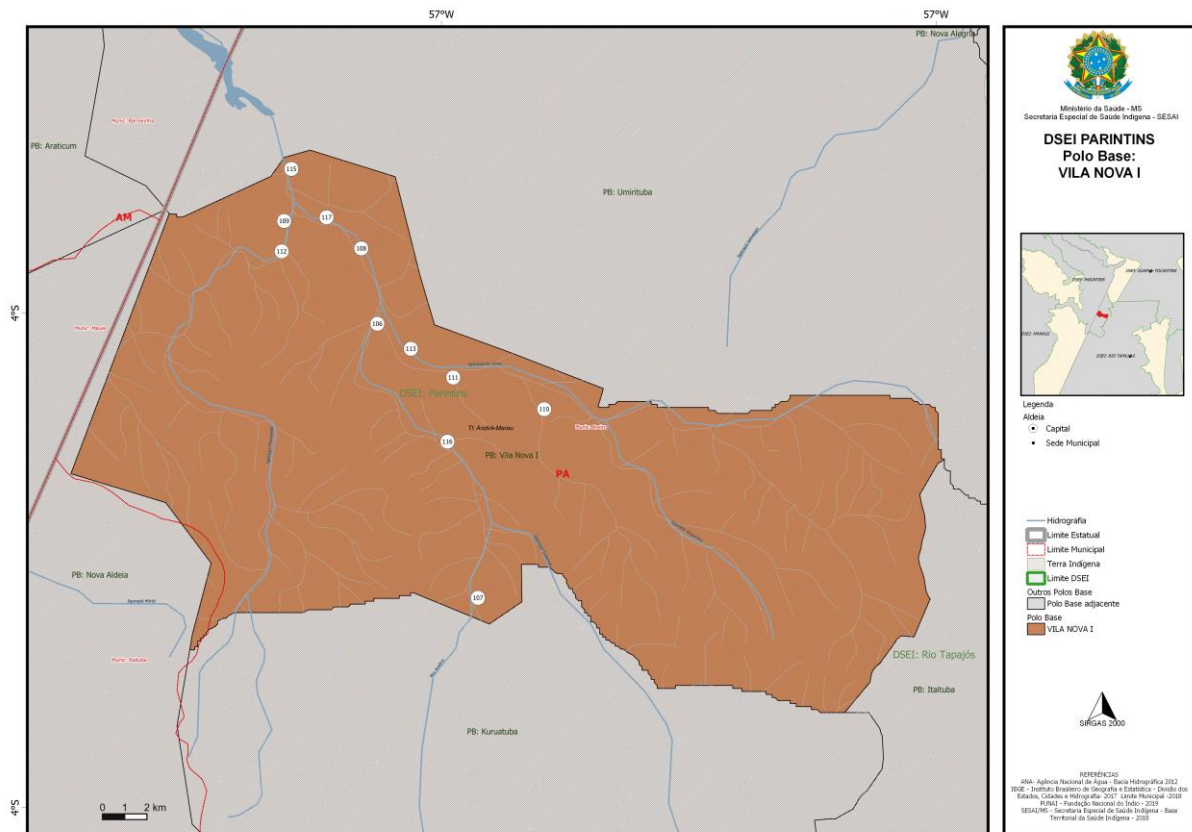

Fonte: SESAI/MS

Legenda:

| NUMERO | DS_POLO_BA | CO_SEQ_ALD | NO_ALDEIA | NO_MUNICIP | CO_MUNICIP | SG_UF | LAT_GMS | LONG_GMS |
|--------|-------------|------------|-----------------|-------------|------------|-------|---------------|---------------|
| 106 | VILA NOVA I | 48831 | CAMPOS | BARREIRINHA | 130050 | AM | -3°36'15.278" | 56°49'33.226" |
| 107 | VILA NOVA I | 50561 | FORTALEZA | BARREIRINHA | 130050 | AM | -3°42'54.331" | -56°47'6.853" |
| 108 | VILA NOVA I | 47606 | KUKUI | BARREIRINHA | 130050 | AM | -3°34'25.601" | 56°49'56.701" |
| 109 | VILA NOVA I | 51802 | MARAPATA | BARREIRINHA | 130050 | AM | -3°33'45.676" | 56°51'48.882" |
| 110 | VILA NOVA I | 48834 | SANTA CRUZ | BARREIRINHA | 130050 | AM | -3°38'19.693" | 56°45'30.415" |
| 111 | VILA NOVA I | 50362 | SANTA M DO ARCO | BARREIRINHA | 130050 | AM | -3°37'33.590" | 56°47'42.800" |
| 112 | VILA NOVA I | 48833 | SÃO MARCOS | BARREIRINHA | 130050 | AM | -3°34'29.900" | 56°51'52.500" |



**MINISTÉRIO DA SAÚDE
SECRETARIA ESPECIAL DE SAÚDE INDÍGENA
DISTRITO SANITÁRIO ESPECIAL INDÍGENA PARINTINS**

| | | | | | | | |
|-----|-------------|-------|--------------------|-------------|--------|----|-----------------------------|
| 113 | VILA NOVA I | 50015 | SÃO SEBASTIAO | BARREIRINHA | 130050 | AM | -3°36'51.700" 56°48'44.500" |
| 114 | VILA NOVA I | 54099 | TERRA PROMETIDA | BARREIRINHA | 130050 | AM | -3°33'23.816" 56°51'31.693" |
| 115 | VILA NOVA I | 50566 | TORRADO | BARREIRINHA | 130050 | AM | -3°32'29.857" 56°51'38.387" |
| 116 | VILA NOVA I | 47966 | VILA NOVA I (UBSI) | BARREIRINHA | 130050 | AM | -3°39'6.900" 56°47'51.200" |
| 117 | VILA NOVA I | 50686 | VISTA ALEGRE | BARREIRINHA | 130050 | AM | -3°33'40.349" 56°50'47.184" |

Apresenta-se a seguir na Figura 07 o mapa atualizado do Polo Base Kuruatuba, na qual estão sinalizadas as principais estruturas que compõe esta unidade, tais como localidade das aldeias indígenas, povoados, UBSI, terra indígena e outros.

Figura 07 – Mapa atualizado do Polo Base Kuruatuba

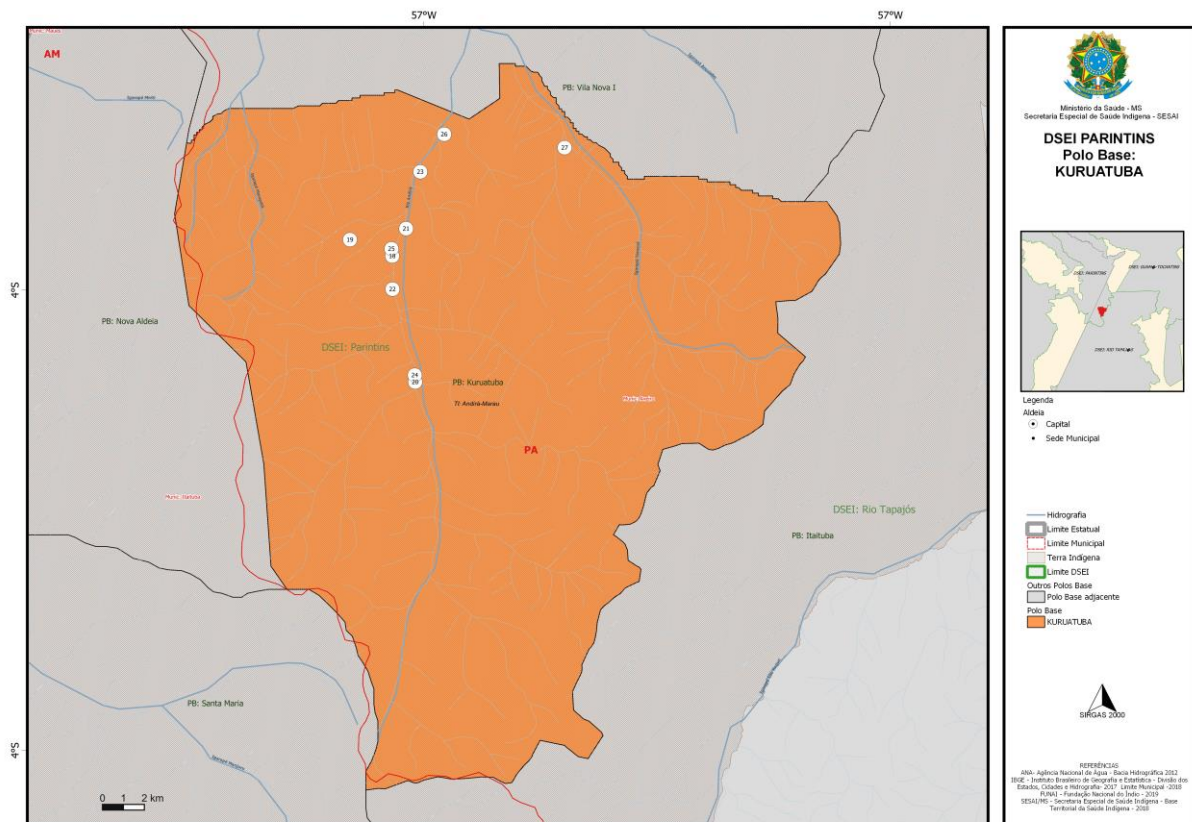

Fonte: SESA/MS

Legenda:

| NUMERODS_POLO_BA | CO_SEQ_ALD | NO_ALDEIA | NO_MUNICIP | CO_MUNICIP | SG_UF | LAT_GMS | LONG_GMS |
|------------------|------------|------------------|-------------|------------|-------|-----------------------------|----------|
| 17 | KURUATUBA | BOA VISTA II | BARREIRINHA | 130050 | AM | -3°23'31.812" 56°57'53.541" | |
| 18 | KURUATUBA | BOM JARDIM | BARREIRINHA | 130050 | AM | -3°47'6.500" 56°48'48.812" | |
| 19 | KURUATUBA | CAJUAL | BARREIRINHA | 130050 | AM | -3°46'40.950" 56°49'54.087" | |
| 20 | KURUATUBA | CONCEIÇÃO | BARREIRINHA | 130050 | AM | -3°50'23.543" 56°48'13.396" | |
| 21 | KURUATUBA | KURUATUBA (UBSI) | BARREIRINHA | 130050 | AM | -3°46'23.666" 56°48'27.434" | |



MINISTÉRIO DA SAÚDE
SECRETARIA ESPECIAL DE SAÚDE INDÍGENA
DISTRITO SANITÁRIO ESPECIAL INDÍGENA PARINTINS

Apresenta-se a seguir na Figura 09 o mapa atualizado do Polo Base Riozinho, na qual estão sinalizadas as principais estruturas que compõe esta unidade, tais como localidade das aldeias indígenas, povoados, UBSI, terra indígena e outros.

Figura 09– Mapa atualizado do Polo Base Riozinho

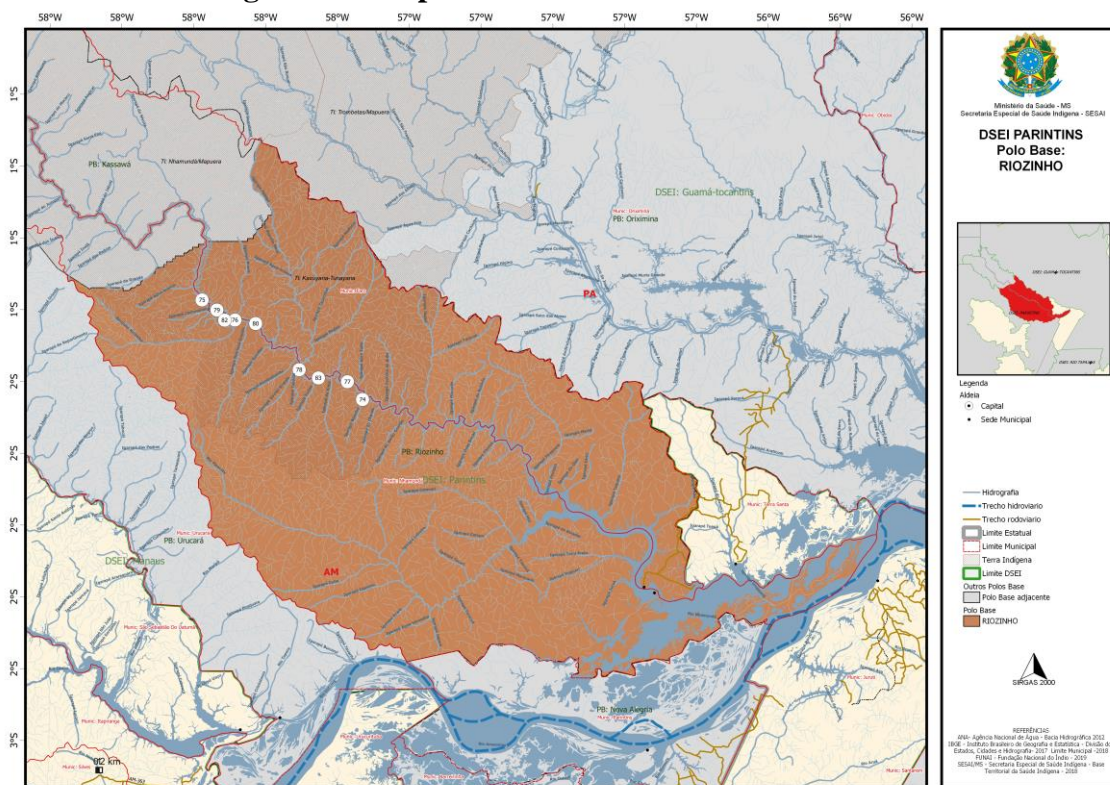

Fonte: SESAI/MS

Legenda:

| NUMERO | DS_POLO_BA | CO_SEQ_ALD | NO_ALDEIA | NO_MUNICIP | CO_MUNICIP | SG_UF | LAT_GMS | LONG_GMS |
|--------|------------|------------|-----------|------------|------------|-------|---------------|---------------|
| 74 | RIOZINHO | 51268 | BILONTRA | NHAMUNDA | 130300 | AM | -1°39'1.057" | - |
| 75 | RIOZINHO | 51450 | PORTEIRA | NHAMUNDA | 130300 | AM | -1°22'22.457" | - |
| 76 | RIOZINHO | 51266 | CAFEZAL | NHAMUNDA | 130300 | AM | -1°25'43.630" | -57°53'6.385" |



**MINISTÉRIO DA SAÚDE
SECRETARIA ESPECIAL DE SAÚDE INDÍGENA
DISTRITO SANITÁRIO ESPECIAL INDÍGENA PARINTINS**

| | | | | | | | |
|---------------|-------|----------------|----------|--------|----|-----------------------------|--|
| 77 RIOZINHO | 50369 | CUPIUBA | NHAMUNDA | 130300 | AM | -1°36'2.692" - | |
| 57°34'19.014" | | | | | | | |
| 78 RIOZINHO | 48603 | GAVIAO | NHAMUNDA | 130300 | AM | -1°34'1.993" - | |
| 57°42'22.758" | | | | | | | |
| 79 RIOZINHO | 50060 | JUTAI | NHAMUNDA | 130300 | AM | -1°24'3.555" -57°56'7.936" | |
| 80 RIOZINHO | 48601 | MATRIXA | NHAMUNDA | 130300 | AM | -1°26'19.183" - | |
| 57°49'38.917" | | | | | | | |
| 81 RIOZINHO | 54499 | BANANAL | NHAMUNDA | 130300 | AM | -1°25'41" -57°51'36" | |
| 82 RIOZINHO | 51267 | RIOZINHO(UBSI) | NHAMUNDA | 130300 | AM | -1°25'44.924"57°54'50.070" | |
| 83 RIOZINHO | 48602 | TORRE | NHAMUNDA | 130300 | AM | -1°35'24.667" 57°39'10.063" | |

Apresenta-se a seguir na Figura 10 o mapa atualizado do Polo Base Santa Maria, na qual estão sinalizadas as principais estruturas que compõe esta unidade, tais como localidade das aldeias indígenas, povoados, UBSI, terra indígena e outros.

Figura 10 – Mapa atualizado do Polo Base Santa Maria

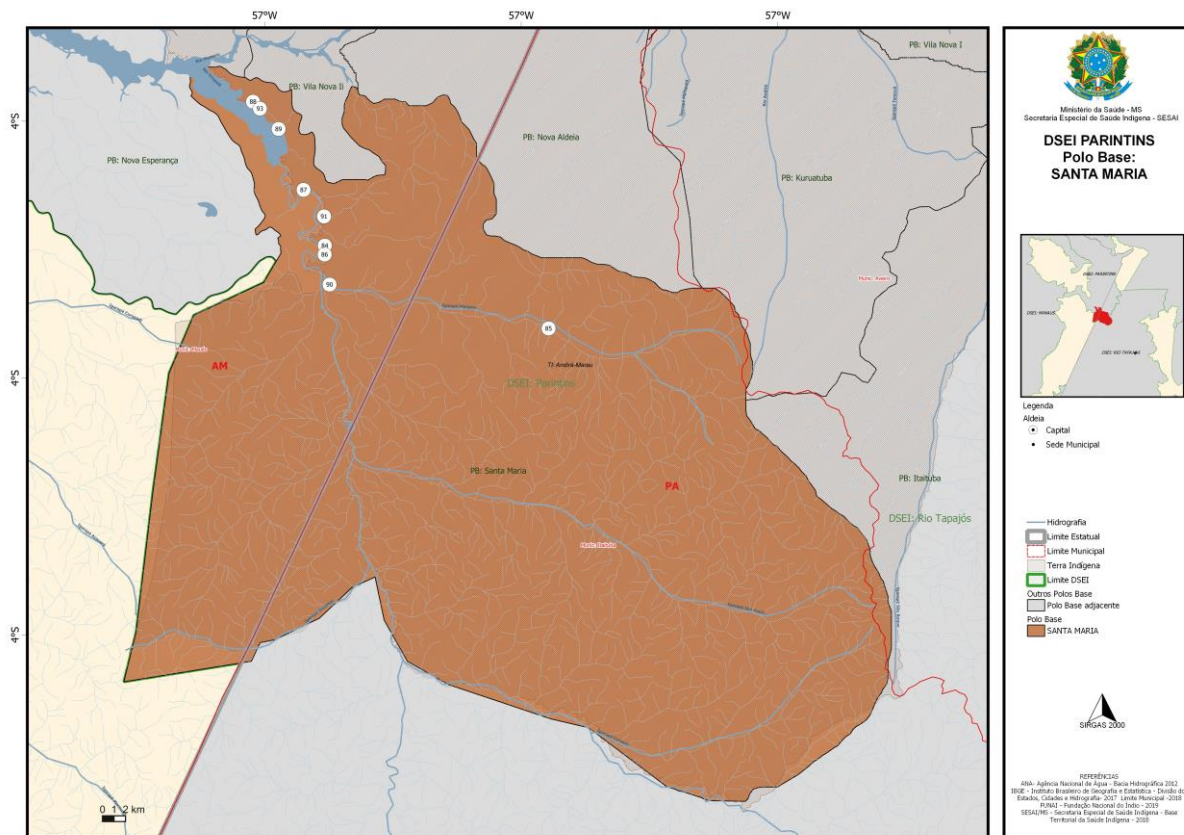

Legenda:

| NUMERO | DS_POLO_BA | CO_SEQ_ALD | NO_ALDEIA | NO_MUNICIP | CO_MUNICIP | SG_UF | LAT_GMS | LONG_GMS |
|--------|-------------|------------|-----------|------------|------------|-------|---------------|---------------|
| 84 | SANTA MARIA | 50378 | BOA VIDA | MAUES | 130290 | AM | -3°53'48.747" | -57°9'11.005" |



**MINISTÉRIO DA SAÚDE
SECRETARIA ESPECIAL DE SAÚDE INDÍGENA
DISTRITO SANITÁRIO ESPECIAL INDÍGENA PARINTINS**

| | | | | | | | |
|----|-------------|-------|-----------------|-------|--------|----|-----------------------------|
| 85 | SANTA MARIA | 48453 | KURUATUBA(UBSI) | MAUES | 130290 | AM | -3°57'40.973" 56°58'43.136" |
| 86 | SANTA MARIA | 50374 | MONTE DA BENÇÃO | MAUES | 130290 | AM | -3°54'13.621" -57°9'11.468" |
| 87 | SANTA MARIA | 50377 | MONTE SINAI | MAUES | 130290 | AM | -3°51'12.398" 57°10'10.698" |
| 88 | SANTA MARIA | 51449 | NOVA JERUSALEM | MAUES | 130290 | AM | -3°47'5.187" 57°12'32.583" |
| 89 | SANTA MARIA | 51932 | S C DE JESUS | MAUES | 130290 | AM | -3°48'21.739" 57°11'20.858" |
| 90 | SANTA MARIA | 51024 | SANTA MARIA II | MAUES | 130290 | AM | -3°55'37.898" -57°8'57.699" |
| 91 | SANTA MARIA | 49282 | S A DE PÁDUA | MAUES | 130290 | AM | -3°52'26.788" -57°9'13.245" |
| 92 | SANTA MARIA | 48074 | SÃO BENTO | MAUES | 130290 | AM | -3°33'52.920" -57°2'7.656" |
| 93 | SANTA MARIA | 51931 | VILA DA PAZ | MAUES | 130290 | AM | -3°47'24.576" 57°12'13.193" |

Apresenta-se a seguir na Figura 11 o mapa atualizado do Polo Base Nova Esperança, na qual estão sinalizadas as principais estruturas que compõe esta unidade, tais como localidade das aldeias indígenas, povoados, UBSI, terra indígena e outros.

Figura 11– Mapa atualizado do Polo Base Nova Esperança

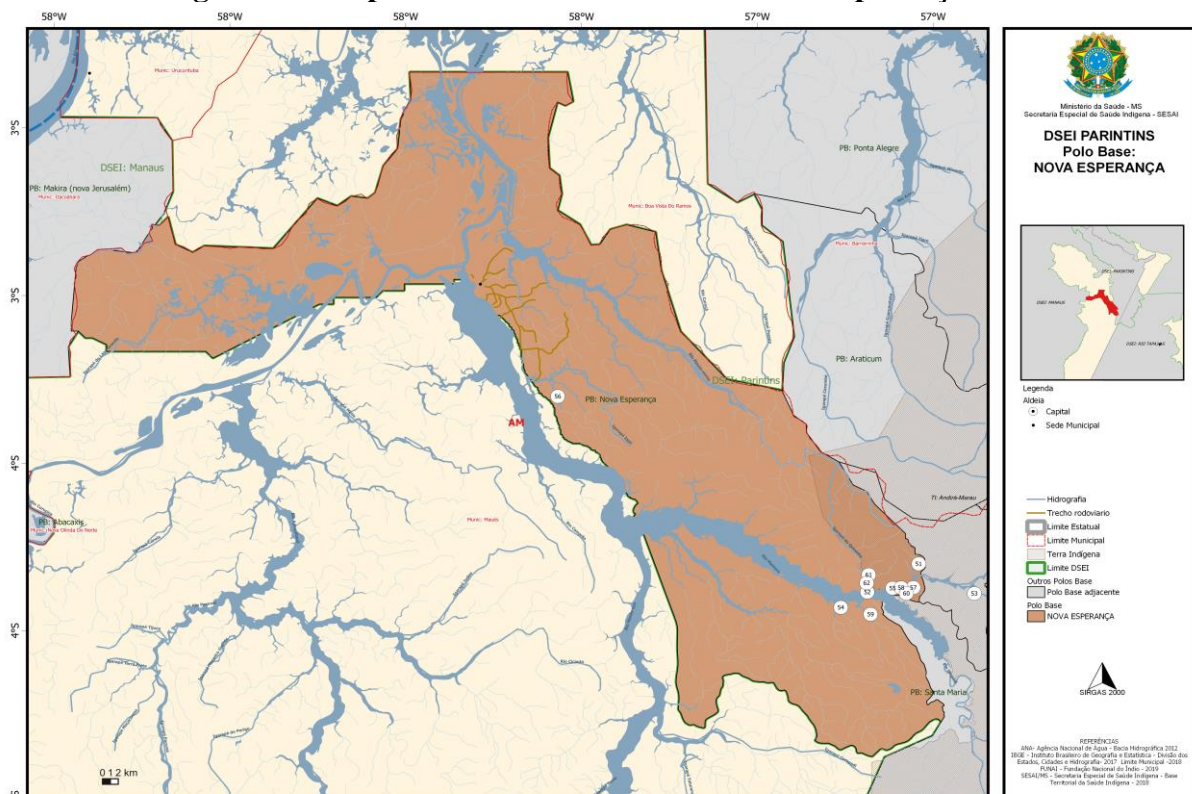

Fonte: SESAI/MS

Legenda:

| NUMERO | DS_POLO_BA | CO_SEQ_ALD | NO_ALDEIA | NO_MUNICIP | CO_MUNICIPSG | UF | LAT_GMSLONG_GMS |
|--------|----------------|------------|----------------|------------|--------------|----|-----------------------------|
| 51 | NOVA ESPERANÇA | 50376 | BARREIRINHA | MAUES | 130290 | AM | -3°43'13.113" 57°12'59.098" |
| 52 | NOVA ESPERANÇA | 51916 | BELO HORIZONTE | MAUES | 130290 | AM | -3°45'14.452" 57°16'29.385" |



MINISTÉRIO DA SAÚDE
SECRETARIA ESPECIAL DE SAÚDE INDÍGENA
DISTRITO SANITÁRIO ESPECIAL INDÍGENA PARINTINS

| | | | | | | | |
|----|-----------------------|--------------|-----------------------------|--------------|---------------|-----------|------------------------------------|
| 53 | NOVA ESPERANÇA | 47918 | ILHA MICHILES | MAUES | 130290 | AM | -3°45'20.593" -57°9'11.005" |
| 54 | NOVA ESPERANÇA | 47914 | MENINO DEUS | MAUES | 130290 | AM | -3°46'20.402" 57°18'17.802" |
| 55 | NOVA ESPERANÇA | 51917 | MONTE HOREBE | MAUES | 130290 | AM | -3°44'57.610" 57°14'45.940" |
| 56 | NOVA ESPERANÇA | 50372 | ATUCA | MAUES | 130290 | AM | -3°31'13.419" 57°37'37.026" |
| 57 | NOVA ESPERANÇA | 51920 | NOVA AMERICA | MAUES | 130290 | AM | -3°44'55.005" 57°13'21.056" |
| 58 | NOVA ESPERANÇA | 51447 | NOVA ESPERANÇA(UBSI) | MAUES | 130290 | AM | -3°44'55.681" 57°14'11.036" |
| 59 | NOVA ESPERANÇA | 48073 | SÃO BENEDITO | MAUES | 130290 | AM | -3°46'49.814" 57°16'15.963" |
| 60 | NOVA ESPERANÇA | 51919 | SÃO JOSE | MAUES | 130290 | AM | -3°45'19.821" 57°13'49.463" |
| 61 | NOVA ESPERANÇA | 51913 | SÃO PEDRO | MAUES | 130290 | AM | -3°44'0.024" 57°16'23.708" |
| 62 | NOVA ESPERANÇA | 48775 | VALE DO QUINHÁ | MAUES | 130290 | AM | -3°44'35.119" 57°16'31.973" |

Apresenta-se a seguir na Figura 12, o mapa atualizado do Polo Base Vila Nova II, na qual estão sinalizadas as principais estruturas que compõe esta unidade, tais como localidade das aldeias indígenas, povoados, UBSI, terra indígena e outros.

Figura 12– Mapa atualizado do Polo Base Vila Nova II

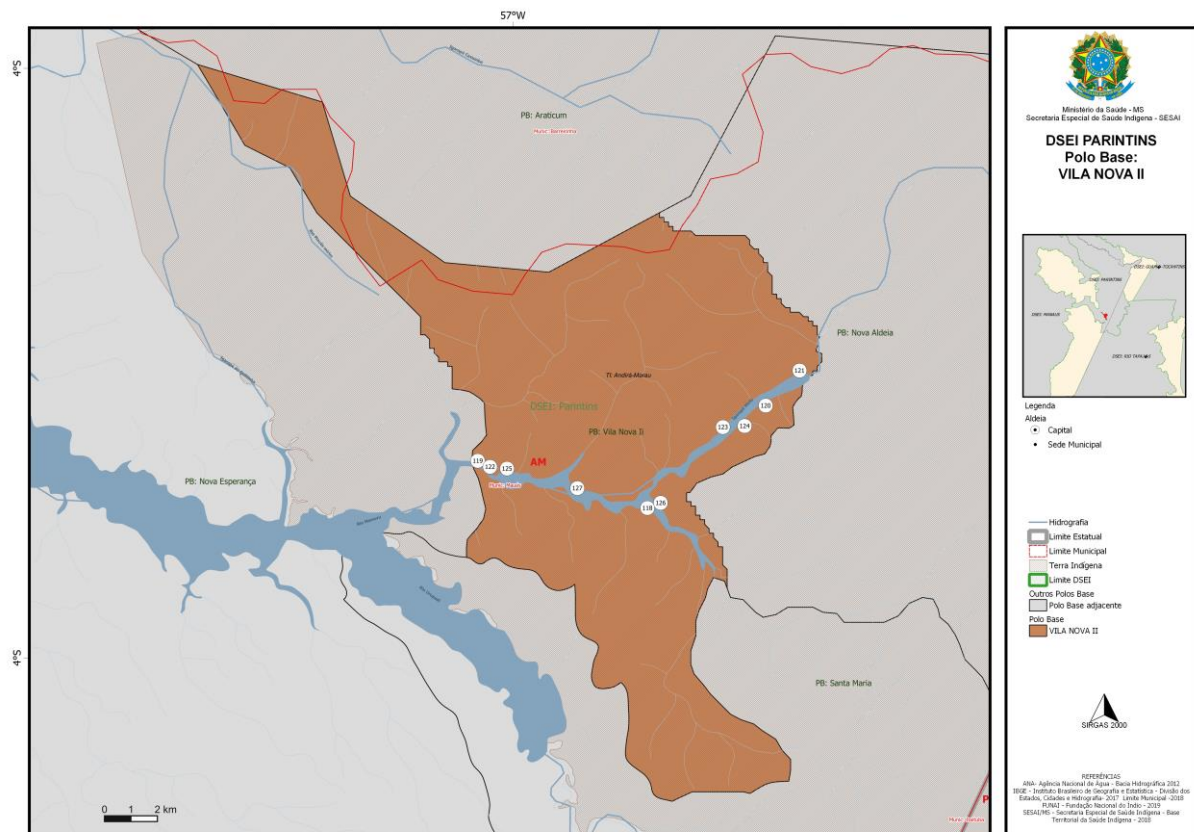

Fonte: SESA/MS

Legenda:



MINISTÉRIO DA SAÚDE
SECRETARIA ESPECIAL DE SAÚDE INDÍGENA
DISTRITO SANITÁRIO ESPECIAL INDÍGENA PARINTINS

| NUMERO | DS_POLO_BA | CO_SEQ_ALD | NO_ALDEIA | NO_MUNICIP | CO_MUNICIP | SG_UF | LAT_GMS | LONG_GMS |
|--------|-------------|------------|--------------------|------------|------------|-------|-----------------|-----------------|
| 28 | NOVA ALDEIA | 47924 | CAMPO DO MIRITI | MAUES | 130290 | AM | -3°50'5.502" S | 56°57'56.826" W |
| 29 | NOVA ALDEIA | 48200 | LIVRAMENTO 2 | MAUES | 130290 | AM | -3°40'33.908" S | -57°5'8.312" W |
| 30 | NOVA ALDEIA | 48199 | LIVRAMENTO 1 | MAUES | 130290 | AM | -3°38'49.701" S | -57°4'2.748" W |
| 31 | NOVA ALDEIA | 51927 | MARAU NOVO | MAUES | 130290 | AM | -3°40'27.690" S | 56°59'36.148" W |
| 32 | NOVA ALDEIA | 51448 | N S DE NAZARE | MAUES | 130290 | AM | -3°40'43.120" S | -57°4'40.426" W |
| 33 | NOVA ALDEIA | 47921 | NOVA ALDEIA (UBSI) | MAUES | 130290 | AM | -3°41'41.847" S | -57°5'40.196" W |
| 34 | NOVA ALDEIA | 51929 | NOVO REMANSO | MAUES | 130290 | AM | -3°44'23.353" S | -57°1'18.790" W |
| 35 | NOVA ALDEIA | 47923 | NOVO UNIAO | MAUES | 130290 | AM | -3°42'54.557" S | -56°57'5.360" W |
| 36 | NOVA ALDEIA | 51928 | NOVO UNIDO | MAUES | 130290 | AM | -3°42'41.386" S | 56°57'53.427" W |
| 37 | NOVA ALDEIA | 47922 | SANTO ANJO | MAUES | 130290 | AM | -3°39'55.555" S | 56°59'47.175" W |
| 38 | NOVA ALDEIA | 51926 | SANTO ANTONIO | MAUES | 130290 | AM | -3°38'5.863" S | -57°2'52.801" W |
| 39 | NOVA ALDEIA | 51930 | SÃO BONIFACIO | MAUES | 130290 | AM | -3°44'47.357" S | -57°1'27.326" W |
| 40 | NOVA ALDEIA | 51925 | VISTA ALEGRE | MAUES | 130290 | AM | -3°40'58.125" S | -57°5'7.598" W |

Apresenta-se a seguir na Figura 14 o mapa atualizado do Polo Base Nova Alegria, na qual estão sinalizadas as principais estruturas que compõe esta unidade, tais como localidade das aldeias indígenas, povoados, UBSI, terra indígena e outros.

Figura 14 – Mapa atualizado do Polo Base Nova Alegria (São Francisco)

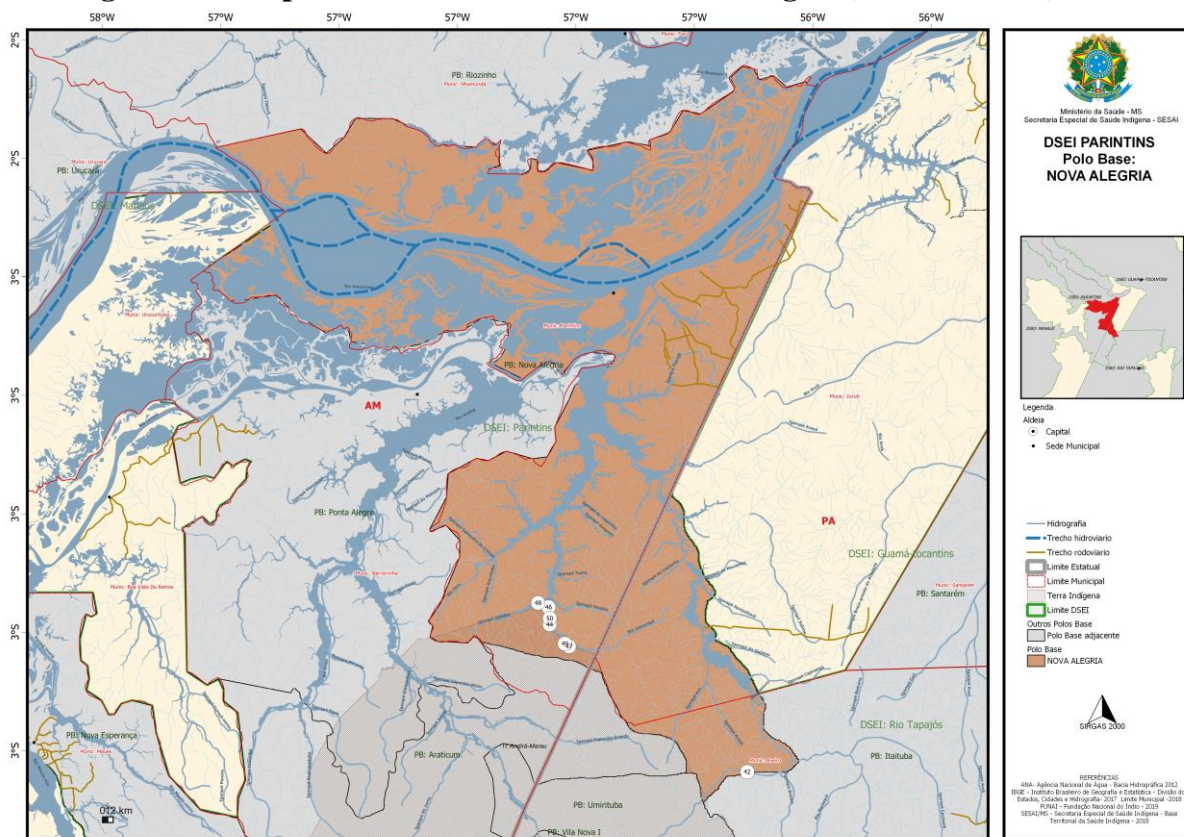

Fonte: SESAI/MS



MINISTÉRIO DA SAÚDE
SECRETARIA ESPECIAL DE SAÚDE INDÍGENA
DISTRITO SANITÁRIO ESPECIAL INDÍGENA PARINTINS

Legenda:

| NUMERO | DS_POLO_BA LONG_GMS | CO_SEQ_ALD | NO_ALDEIA | NO_MUNICIP | CO_MUNICIP | SG_UF | LAT_GMS |
|-----------|------------------------|--------------|----------------------------|------------------|---------------|-----------|-----------------------------------|
| 41 | NOVA ALEGRIA | 56357 | CAMPO BRANCO | PARINTINS | 130340 | AM | -3°38'20.26" -56° 26'06.24" |
| 42 | NOVA ALEGRIA | 50367 | IPIRANGA | PARINTINS | 130340 | AM | -3°26'8.9" -56°30'38.03" |
| 43 | NOVA ALEGRIA | 53320 | MONTE BETEL | PARINTINS | 130340 | AM | -3°9' 01.00" -56° 51'27.87" |
| 44 | NOVA ALEGRIA | 50368 | MONTE CARMELO | PARINTINS | 130340 | AM | -3°11'12.523" 56°50'39.239" |
| 45 | NOVA ALEGRIA | 55179 | N S DE APARECIDA | PARINTINS | 130340 | AM | -3°15'42.56" -56°33'47.79" |
| 46 | NOVA ALEGRIA | 49217 | NOVA ALEGRIA (UBSD) | PARINTINS | 130340 | AM | -3°9'27.528" 56°50'45.823" |
| 47 | NOVA ALEGRIA | 48056 | NOVA GALILEIA | PARINTINS | 130340 | AM | -3°13'25.799" 56°48'41.937" |
| 48 | NOVA ALEGRIA | 51132 | SÃO FRANCISCO | PARINTINS | 130340 | AM | -3°9'1.631" 56°51'49.784" |
| 49 | NOVA ALEGRIA | 47774 | VILA BATISTA | PARINTINS | 130340 | AM | -3°13'9.557" -56°49'6.946" |
| 50 | NOVA ALEGRIA | 49246 | VILA DA PAZ | PARINTINS | 130340 | AM | -3°10'35.622" 56°50'38.543" |

Figura 15- – Estabelecimentos de saúde do DSEI Parintins



MINISTÉRIO DA SAÚDE
SECRETARIA ESPECIAL DE SAÚDE INDÍGENA
DISTRITO SANITÁRIO ESPECIAL INDÍGENA PARINTINS

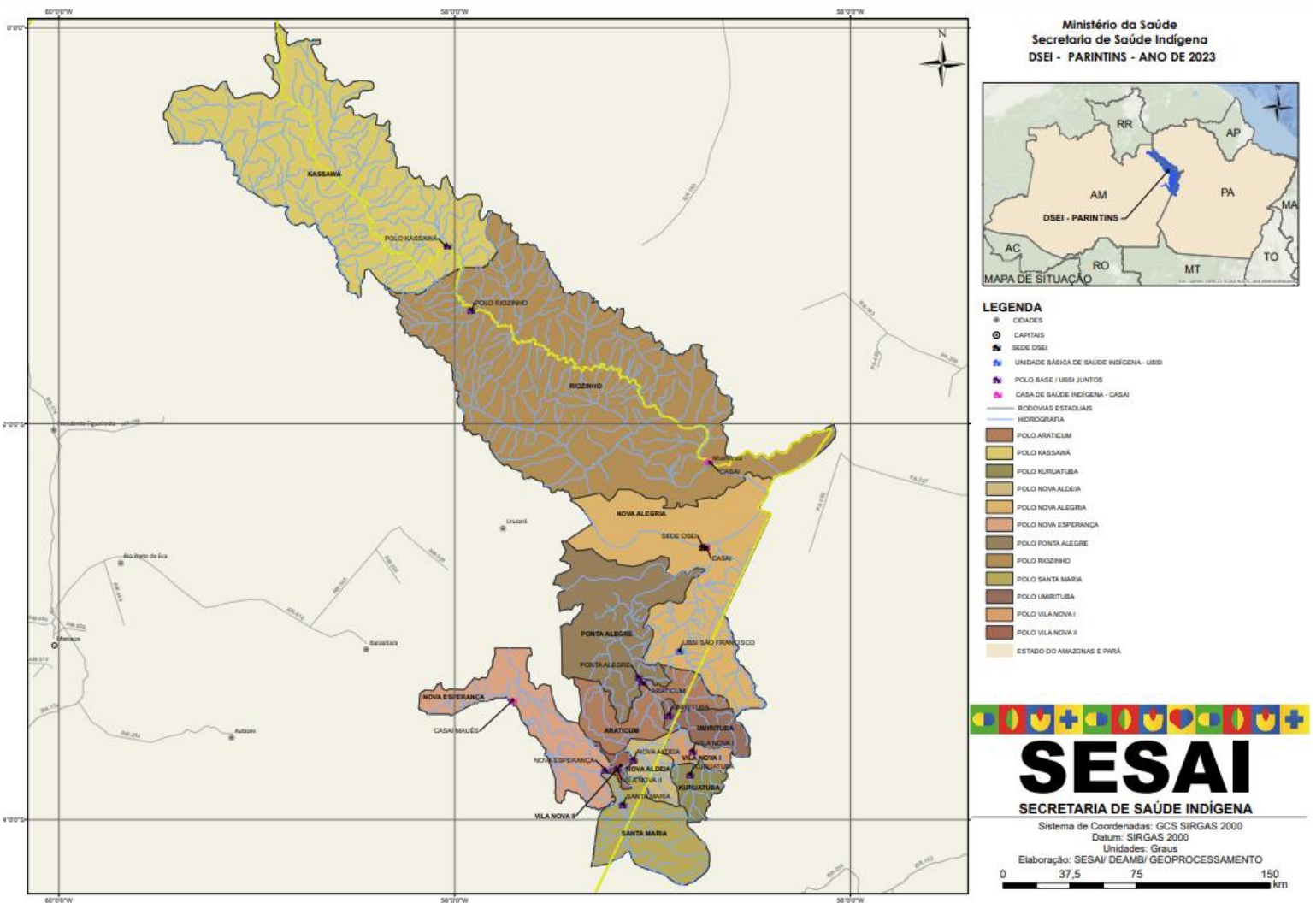

5- PERFIL EPIDEMIOLÓGICO

Os gráficos e tabela abaixo expõem o perfil epidemiológico do DSEI/Parintins. O gráfico 01 refere a série histórica dos óbitos acumulados no período de 2018 a 2022, assim como a distribuição por sexo e faixa etária, na tabela 13 e gráfico 02.



MINISTÉRIO DA SAÚDE
SECRETARIA ESPECIAL DE SAÚDE INDÍGENA
DISTRITO SANITÁRIO ESPECIAL INDÍGENA PARINTINS

Gráfico 01 – Série história dos óbitos de 2018 a 2022 do DSEI Parintins.



Tabela 13 - Distribuição dos óbitos por faixa etária no período de 2018 a 2022 do DSEI Parintins.

| FAIXA ETÁRIA | ANO | | | | |
|------------------------|------|------|------|------|------|
| | 2018 | 2019 | 2020 | 2021 | 2022 |
| Menor de 1 Ano | 19 | 16 | 8 | 8 | 6 |
| 1 a 4 Anos | 5 | 2 | 1 | 6 | 2 |
| 5 a 9 Anos | 1 | 2 | 4 | 1 | 2 |
| 10 a 14 Anos | 0 | 1 | 2 | 3 | 3 |
| 15 a 19 Anos | 1 | 2 | 0 | 5 | 1 |
| 20 a 39 Anos | 4 | 9 | 5 | 4 | 5 |
| 40 a 59 Anos | 5 | 5 | 3 | 8 | 6 |
| 60 a 79 Anos | 6 | 8 | 15 | 13 | 5 |
| 80 anos ou mais | 17 | 15 | 13 | 15 | 13 |
| TOTAL | 58 | 60 | 51 | 63 | 43 |

Gráfico 02 - Distribuição dos óbitos por sexo no período de 2018 a 2022 do DSEI Parintins.

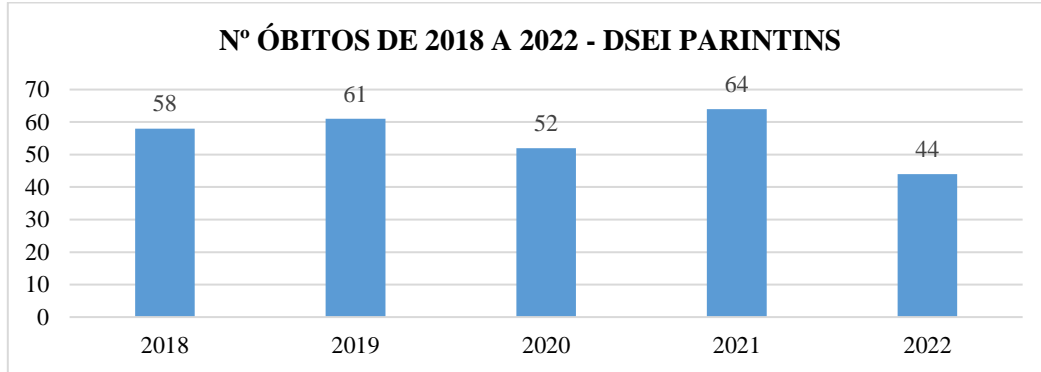
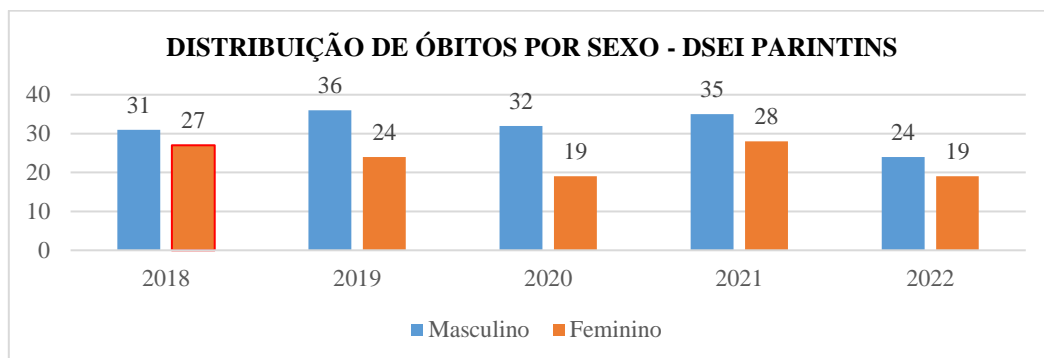

Dentre as morbidades prevalentes dentro de áreas indígenas pertencentes ao DSEI Parintins, no período de 2018 a 2022, observamos no gráfico 03 uma maior prevalência



MINISTÉRIO DA SAÚDE
SECRETARIA ESPECIAL DE SAÚDE INDÍGENA
DISTRITO SANITÁRIO ESPECIAL INDÍGENA PARINTINS

nas morbidades descritas no capítulo XVIII e capítulo IX, do CID 10, que falam dos sintomas, sinais e achados anormais de exames clínicos e de laboratório, não classificados em outra parte, seguido das doenças do aparelho circulatório. Estas estão ligadas diretamente a subsistência, cultura e meio aonde vive a população indígena assistida pelo DSEI Parintins.



MINISTÉRIO DA SAÚDE
SECRETARIA ESPECIAL DE SAÚDE INDÍGENA
DISTRITO SANITÁRIO ESPECIAL INDÍGENA PARINTINS

Gráfico 03 – Distribuição dos óbitos por capítulo da CID-10 no período de 2018 a 2022 do DSEI Parintins.

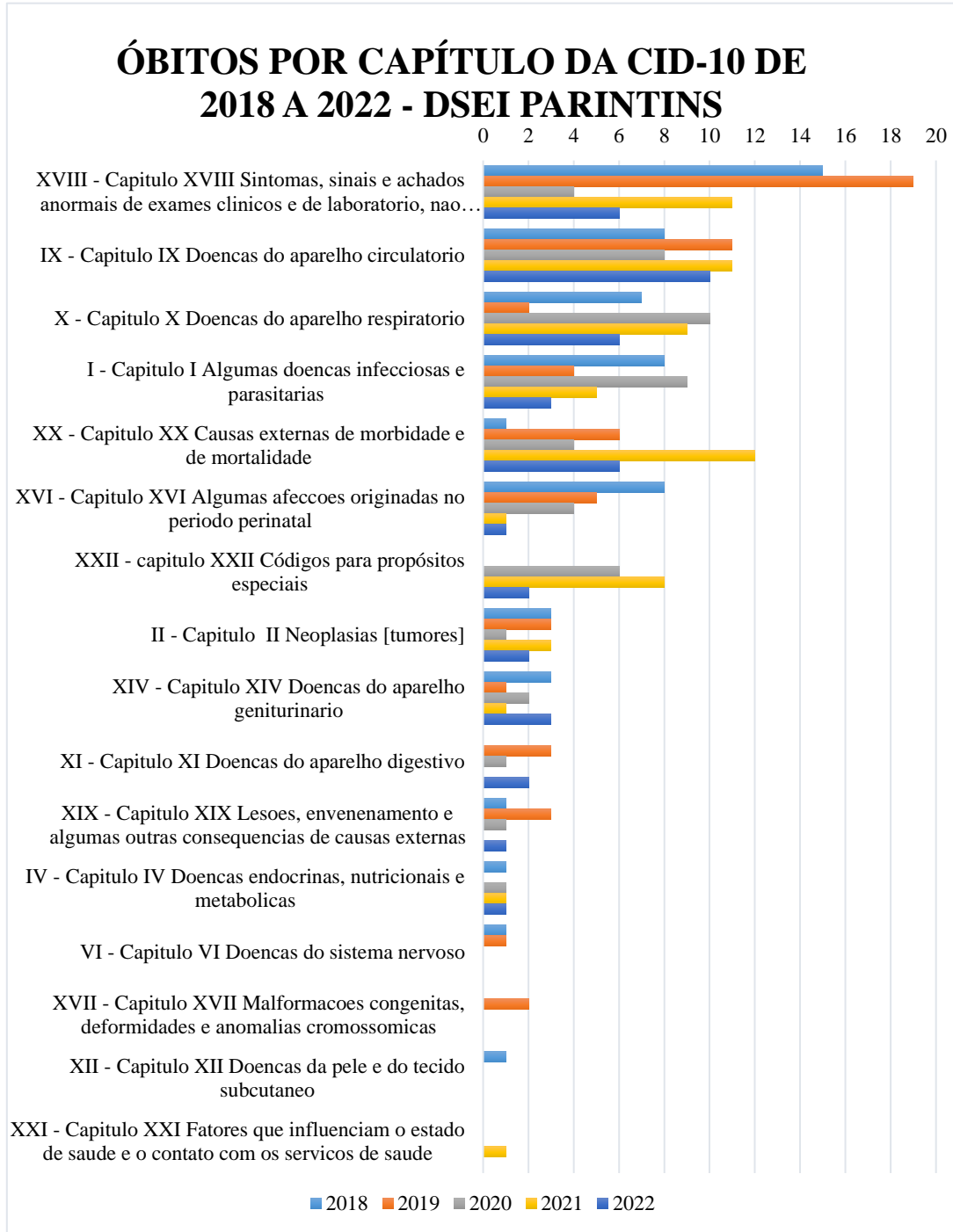

Dentre os registros de doenças e agravos ocorridos no período de 2020 a 2022, no DSEI Parintins, o gráfico 04 destaca a ocorrência das seguintes morbidades: malária, Infecções agudas das vias aéreas superiores de localizações múltiplas e não especificadas,



**MINISTÉRIO DA SAÚDE
SECRETARIA ESPECIAL DE SAÚDE INDÍGENA
DISTRITO SANITÁRIO ESPECIAL INDÍGENA PARINTINS**

infecção por coronavírus, não especificada e diarreia e gastroenterites de origem infecciosa presumível.

Gráfico 04 – Série histórica das doenças e agravos ocorridos no período de 2020 a 2022 do DSEI Parintins referente a malária, Síndrome Gripal, Covid-19 e Diarreia Aguda.

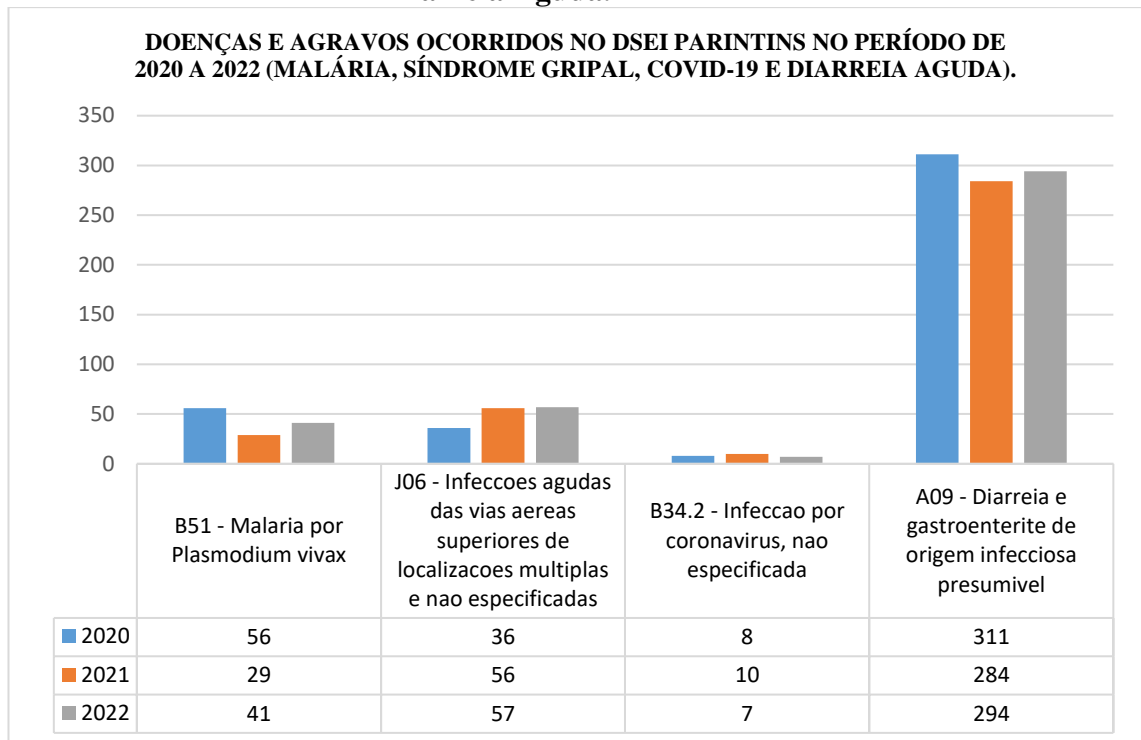

6- INDICADORES DE SAÚDE

Dentre os indicadores de atenção à saúde da mulher e da criança do DSEI PARINTINS, durante o ano de 2022, as tabelas abaixo apontaram os resultados dos indicadores:

Tabela 14 - Percentual das crianças menores de 1 ano com acesso às consultas preconizadas de crescimento e desenvolvimento

| ANO 2022 | Nº de menores de 1 ano | Nº de Gestante com 6 ou mais consultas | Percentual |
|----------|------------------------|--|------------|
|----------|------------------------|--|------------|



MINISTÉRIO DA SAÚDE
SECRETARIA ESPECIAL DE SAÚDE INDÍGENA
DISTRITO SANITÁRIO ESPECIAL INDÍGENA PARINTINS

| | | | |
|-----------------------|-----|-----|----------------|
| DSEI PARINTINS | 591 | 525 | 88,83 % |
|-----------------------|-----|-----|----------------|

Tabela 15 - Perceptual das gestantes indígenas com no mínimo 6 consultas de pré-natal

| ANO 2022 | Nº de Gestante | Nº de Gestante com 6 ou mais consultas | Percentual |
|-----------------------|-----------------------|---|-------------------|
| DSEI PARINTINS | 556 | 394 | 70,8% |

Tabela 16 - Incidência de sobrepeso/obesidade em <5 anos

| ANO 2022 | Pop. <5 anos | Nº de Crianças <5 anos com peso elevado | Incidência | Percentual |
|-----------------------|------------------------|---|-------------------|-------------------|
| DSEI PARINTINS | 2.724 | 11 | 4,0 | 0,4% |

Tabela 17 - Incidência de déficit nutricional em <5 anos

| ANO 2022 | Pop. <5 anos | Nº de Crianças <5 anos com peso elevado | Incidência | Percentual |
|-----------------------|------------------------|---|-------------------|-------------------|
| DSEI PARINTINS | 2.724 | 148 | 54,3 | 5,4% |

Tabela 18 - Incidência de sobrepeso/obesidade em gestantes no SIASI.

| ANO 2022 | Nº de gestante que | Nº de gestante com sobrepeso/obesidade | Incidência | Percentual |
|-----------------|---------------------------|---|-------------------|-------------------|
|-----------------|---------------------------|---|-------------------|-------------------|



MINISTÉRIO DA SAÚDE
SECRETARIA ESPECIAL DE SAÚDE INDÍGENA
DISTRITO SANITÁRIO ESPECIAL INDÍGENA PARINTINS

| | | | | |
|-----------------------|----------------------------|-----|-----|--------------|
| | realizaram consulta | | | |
| DSEI PARINTINS | 529 | 109 | 206 | 20,6% |

Tabela 19 - Cobertura do acompanhamento de gestante no SIASI

| Cobertura de acesso a acompanhamento Pré-natal | | | | | | | | | |
|---|-----------------|-----------|------------------------|--------------|------------------------|---------------|------------------|---------------|---------------------------------------|
| ANO 2022 | Nenhum a | | 1 a 3 Consultas | | 4 a 5 Consultas | | 6 ou mais | | Total de gestações finalizadas |
| DSEI PARINTINS | 0 | 0% | 3 | 6.83% | 12 | 22.12% | 39 | 70.86% | 556 |
| | | | 8 | | 3 | | 4 | | |

Tabela 20 - Cobertura do acompanhamento nutricional das gestantes no SIASI.

| Cobertura de acompanhamento nutricional de gestantes | | | |
|---|---|---------------------------------------|-------------------|
| ANO 2022 | Total de gestantes que realizaram consulta | Total de gestantes finalizadas | Percentual |
| DSEI PARINTINS | 529 | 556 | 95.14% |

Tabela 21 - Proporção de aleitamento materno



MINISTÉRIO DA SAÚDE
SECRETARIA ESPECIAL DE SAÚDE INDÍGENA
DISTRITO SANITÁRIO ESPECIAL INDÍGENA PARINTINS

| ANO 2022 | Nº de criança < 6 meses | Nº de criança < 6 meses em AME | Proporção |
|----------------|-------------------------|--------------------------------|-----------|
| DSEI PARINTINS | 254 | 213 | 83,8% |

Tabela 22 - % crianças menores de 5 anos com esquema vacinal completo, conforme o calendário indígena de vacinação

| ANO 2022 | Percentual de crianças menores de 5 anos com esquema vacinal completo |
|----------------|---|
| DSEI PARINTINS | 93,18% |

7- INFRAESTRUTURA DE SANEAMENTO

O DSEI/Parintins possui 127 aldeias, sendo que 77 aldeias possuem infraestruturas de abastecimento de água, distribuídos nos municípios de Parintins/AM (06), Barreirinha/AM (20), Maués/AM (32), Nhamundá/AM (18) e Boa Vista do Ramos (01), que equivale em torno de 67 % das aldeias abastecidas com infraestruturas de água.

Gráfico 05 - Infraestrutura de sistema de abastecimento de água do DSEI Parintins.

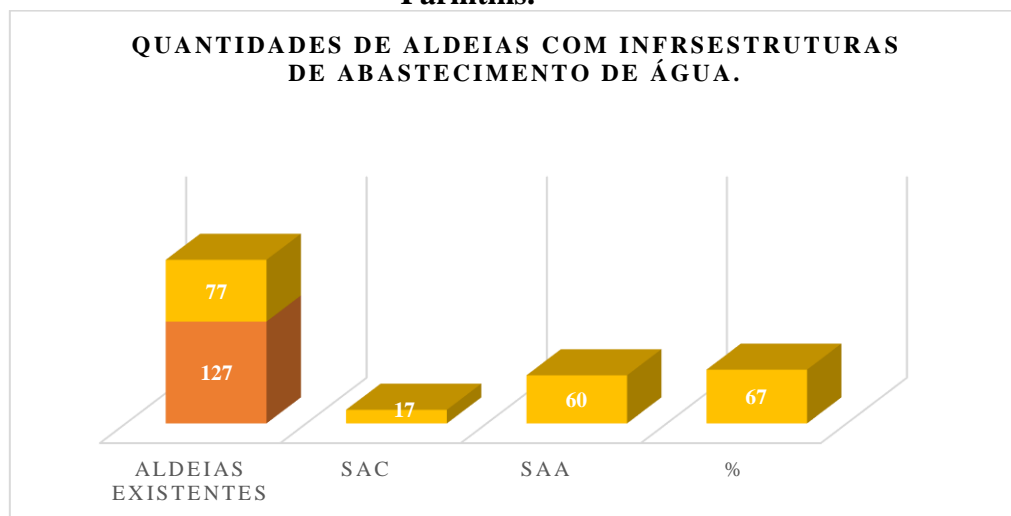

Fonte: Caracterização de saneamento do SESANI, DEAMB 2023.



MINISTÉRIO DA SAÚDE
SECRETARIA ESPECIAL DE SAÚDE INDÍGENA
DISTRITO SANITÁRIO ESPECIAL INDÍGENA PARINTINS

Em relação às aldeias com fornecimento de água, atualmente as aldeias de abrangência do DSEI Parintins não possuem fornecimento de água distribuído pela empresa de saneamento municipal, ficando essa responsabilidade exclusiva do próprio DSEI, através SESANI.

Os módulos sanitário domiciliares (MSD) em funcionamento no DSEI Parintins, abrange atualmente 02 aldeias, sendo elas, aldeia Guaratuba e aldeia Proteção Divina, atendendo uma população de aproximadamente 229 habitantes na região do Andirá, o que equivale a 1,57 % das aldeias do DSEI Parintins.

Os resíduos domésticos produzidos nas aldeias de abrangência do DSEI Parintins não são coletados pela empresa de saneamento dos municípios devido a localização e falta de logística, no entanto, os resíduos domésticos recicláveis são separados, armazenados, transportados e coletados pelo DSEI Parintins, tendo a sua destinação final realizada por empresas de reciclagens parceiras do DSEI, os demais resíduos são descartados em local próprio, de acordo com as orientações realizadas pelas equipes de saúde e saneamento deste DSEI.

8 EDUCAÇÃO PERMANENTE

Considerando as diretrizes da PNASPI- Política Nacional de Atenção a Saúde dos Povos Indígenas, definida pela Portaria 254/2002, que enfatiza a importância da Educação Permanente aos profissionais atuantes em território indígena para uma oferta mais humanizada, qualificada e eficaz nas resolutividades das atividades desses profissionais. Dentre as temáticas trabalhadas pelas equipes de saúde e saneamento do DSEI Parintins destacamos:

SESANI:

1- Semana do Meio Ambiente e Saúde Indígena do Distrito Sanitário Especial Indígena Parintins – Capacitação em gerenciamento de resíduos sólidos e ações de garantia da qualidade da água;

2- Capacitação em Gerenciamento de Resíduos de Saúde das CASAI'S.

3- Capacitação aos AISAN-Agente Indígena de Saneamento para atuação em conjunto com sua EMSI e melhorias de sua performance nos processos rotineiros.



MINISTÉRIO DA SAÚDE
SECRETARIA ESPECIAL DE SAÚDE INDÍGENA
DISTRITO SANITÁRIO ESPECIAL INDÍGENA PARINTINS

DIASI/EMSI:

- Capacitação Criança Protegida;
- Caderneta da criança: passaporte para cidadania caderneta;
- Diagnóstico e tratamento da Tuberculose;
- O cuidado de saúde mental nos cenários da Atenção Primária em Saúde;
- Contexto Intercultural- Sateré Mawé e Hexkaryana;
- Capacitação pré-natal, parto e puerpério em mulheres indígenas;
- Capacitação em vigilância alimentar e nutricional: métodos antropométricos e diagnóstico nutricional;
- Capacitação em Saúde Mental voltado ao trabalhador da saúde indígena e sua relação interpessoal; (Conveniada atuar diretamente com os profissionais)
- Ferramentas comportamentais às EMSI- DSEI Parintins/PNPIC- Política Nacional de Práticas Integrativas e Complementares; (Conveniada atuar diretamente com os profissionais)
- Capacitação em Vigilância do óbito;
- Capacitação de Sala de Vacina e Rede de frios;
- Capacitação do Fortalecimento da estratégia do AIDPI;
- Capacitação em Saúde Bucal aos profissionais da EMSI;
- Capacitação para os Agentes Indígenas de Saúde sobre a atuação com sua equipe em área;
- Capacitação sobre atuação em doenças endêmicas nos T.I (Malária, Leishmaniose, etc);
- Interface do CONDISI com as EMSI em T.I, ações de apoio nas atividades.

CASAI:

- Capacitação sobre Violência Sexual contra Criança e Adolescente;
- Capacitação em Saúde Mental voltado ao trabalhador da saúde e sua relação interpessoal;
- Capacitação em Saúde Mental para identificação dos sinais e sintomas da Saúde Mental nos clientes indígenas-Fluxograma da Rede;
- Primeiros Socorros (RCP, engasgo, anafilaxia, afogamentos, queimaduras e etc);



MINISTÉRIO DA SAÚDE
SECRETARIA ESPECIAL DE SAÚDE INDÍGENA
DISTRITO SANITÁRIO ESPECIAL INDÍGENA PARINTINS

Identificação das emergências e urgências;

Cuidados com RN (Curativo coto umbilical, pega correta na amamentação), medidas não farmacológicas para alívio de gases, sono e repouso, banho, banho de sol, troca de fraldas, medidas antropométricas adequadas) e puérpera;

Avaliação obstétrica (Sinais de trabalho de parto, BCF, mobilograma, emergências obstétricas);

Conhecimentos do principais Direitos Sócios Assistenciais, financeiros, etc., e seus fluxo dentro da Rede municipal, estadual e federal para mulheres, idosos, crianças e adolescentes;

Conhecimento sobre Interculturalidade dos povos Sateré Mawé e Hexkaryana;

Capacitação em vigilância alimentar e nutricional: métodos antropométricos e diagnóstico nutricional.

Capacitação sobre PTS-Projeto Terapêutico Singular para os casos intensivos que passam pelas CASAI's.

9- CONTROLE SOCIAL

A tabela abaixo descreve a relação dos Conselhos Locais de Saúde Indígena e quantidade de Conselheiros Locais de Saúde Indígena.

Tabela 23 – Relação dos Conselheiros Locais de Saúde Indígena do DSEI Parintins.

| Descrição | Número dos Conselheiros |
|--|-------------------------|
| Conselho Local de Saúde Indígena do Polo Base Santa Maria/Maués | 10 |
| Conselho Local de Saúde Indígena do Polo Base Nova Aldeia/Maués | 13 |
| Conselho Local de Saúde Indígena do Polo Base Vila Nova II/Maués | 10 |
| Conselho Local de Saúde Indígena do Polo Base Nova Esperança/Maués | 12 |
| Conselho Local de Saúde Indígena do Polo Base Sagrado Família do Aninga/Boa Vista do Ramos | 03 |
| Conselho Local de Saúde Indígena do Polo Base Kuruatuba/Barreirinha | 11 |
| Conselho Local de Saúde Indígena do Polo Base Vila Nova I/Barreirinha | 12 |
| Conselho Local de Saúde Indígena do Polo Base Umirituba/Barreirinha | 12 |



MINISTÉRIO DA SAÚDE
SECRETARIA ESPECIAL DE SAÚDE INDÍGENA
DISTRITO SANITÁRIO ESPECIAL INDÍGENA PARINTINS

| | |
|--|------------|
| Conselho Local de Saúde Indígena do Polo Base Araticum/Barreirinha | 15 |
| Conselho Local de Saúde Indígena do Polo Base Ponta Alegre/Barreirinha | 09 |
| Conselho Local de Saúde Indígena do Polo Base São Francisco/Parintins | 10 |
| Conselho Local de Saúde Indígena do Polo Base Kassawa/Nhamundá | 5 |
| Conselho Local de Saúde Indígena do Polo Base Riozinho/Nhamundá | 10 |
| Total dos conselheiros Locais de Saúde Indígena | 132 |

Relação do Conselho Distrital de Saúde Indígena e quantidade de Conselheiros Distrital de Saúde Indígena.

| Descrição | Número dos Conselheiros |
|---|--------------------------------|
| Conselho Distrital de Saúde Indígena de Parintins/Parintins | 36 |

10- SABERES TRADICIONAIS

Destacamos as principais demandas de ações de práticas e saberes tradicionais relacionados à saúde dos povos indígenas para o DSEI Parintins:

Programa Articulando Saberes em Saúde Indígena – PASSI (3 turmas em Polos Base diferentes);

Encontro de pajés e benzedores, parteiras e pegador de osso do Rio Andirá e do Rio Marau;

Articulação para Implementação de projeto semelhante ao da Farmácia Viva nos polos bases;

Articulação com UBS municipais para integralidade no autocuidado e itinerário terapêutico dos clientes indígenas referenciados aos municípios;

Capacitação para aprimoramento das técnicas para pinturas, grafismos e artesanatos indígenas dos povos Sateré Mawé e Hixkaryana;

Capacitação sobre multiplicação dos Saberes Tradicionais aos jovens das comunidades onde exista esse saber pelos seus anciãos (pegador de osso, parteiras, tratador de plantas com ações medicinais).