



Ministério da Saúde  
Secretaria de Saúde Indígena  
Distrito Sanitário Especial Indígena - Maranhão

## ANEXO

### RELATÓRIO SITUACIONAL DO DISTRITO SANITÁRIO ESPECIAL DE SAÚDE INDÍGENA MARANHÃO

#### 1. HISTÓRICO

A implantação do Distrito Sanitário Especial Indígena do Maranhão (DSEIMA) deu-se em 1999, como a da maior parte dos demais 33 DSEIs no país. É importante frisar que a delimitação dos DSEIs do ponto de vista político, organizativo e estrutural, não foi uniforme em todo o Brasil, não se pautando em critérios técnicos, tendo seu diferencial marcado pelo processo de organização e articulação dos povos indígenas, como é o caso do Estado do Amazonas onde há uma maior visibilidade da questão indígena. Salvo algumas exceções, na região Nordeste, os DSEIs de Pernambuco e o DSEI Potiguar se destacaram com uma estrutura melhor, exatamente pelo processo de atuação do movimento indígena

Em 31 de janeiro de 2002, o Ministério da Saúde (MS), por meio da Portaria nº 254 aprovou a PNASPI, sendo a Fundação Nacional da Saúde (FUNASA), a gestora das ações de atenção básica à saúde dos povos indígenas no Brasil. Com a criação desta política, a efetivação do acesso à saúde aos povos indígenas deverá ocorrer em consonância aos princípios e diretrizes do Sistema Único de Saúde (SUS), tendo como unidade gestora o Distrito Sanitário Especial Indígena (DSEI). Além do DSEI, a estrutura de atendimento em cada estado será formada por postos de saúde, polos base, e as Casas de Saúde Indígena (CASAI)

Desde 2010, a coordenação e execução do processo de gestão do Subsistema de Atenção à Saúde Indígena no âmbito do SUS foram transferidas diretamente ao MS, através da Secretaria Especial de Saúde Indígena (SESAI). Segundo Pereira (2011), a criação da SESAI é fruto de uma reivindicação dos povos indígenas, já que a FUNASA estava sendo alvo de denúncias de desvio de recursos e corrupção.

O Distrito Sanitário Especial Indígena Maranhão - DSEI/MA como unidade gestora, descentralizada ligada à Secretaria Especial de Saúde Indígena do Ministério da Saúde, concentra a 7ª maior população indígena do país, conforme dados do Sistema de Informação de Atenção à Saúde Indígena - SIASI, com 43297 indígenas distribuídos em 735 aldeias localizadas em 22 municípios, com os seguintes Povos Indígenas: Guajajara, Gavião, Awá - Guajá, Ka'apor, Krenyê, Krikati, Kanela Apaniekrá Kanela Rankokramekrá, Timbira, além dos Akroá Gamela e Tremembé, que estão em processo de reconhecimento e não estão em territórios indígenas. Os povos indígenas do Maranhão são pertencentes aos troncos linguísticos Macro-jê e Tupi. O DSEI/MA tem sua sede na cidade de São Luís, capital do Estado do Maranhão, possuindo um território de atuação de 19.083,83 km<sup>2</sup> e operacionaliza suas ações através de 06 (seis) Polos Bases com funções técnicas e administrativas que são: Amarante, Arame, Barra do Corda, Grajaú, Santa Inês e Zé Doca, além de três Casas de Saúde do Índio (CASAI) localizadas em São Luís e Imperatriz no Maranhão e em Teresina no Piauí

A implantação do Distrito Sanitário Especial Indígena do Maranhão (DSEIMA) deu-se em 1999, como a da maior parte dos demais 33 DSEIs no país. É importante frisar que a delimitação dos DSEIs do ponto de vista político, organizativo e estrutural, não foi uniforme em todo o Brasil, não se pautando em critérios técnicos, tendo seu diferencial marcado pelo processo de organização e articulação dos povos indígenas, como é o caso do Estado do Amazonas onde há uma maior visibilidade da questão indígena. Salvo algumas exceções, na região Nordeste, os DSEIs de Pernambuco e o DSEI Potiguar se destacaram com uma estrutura melhor, exatamente pelo processo de atuação do movimento indígena

Em 31 de janeiro de 2002, o Ministério da Saúde (MS), por meio da Portaria nº 254 aprovou a PNASPI, sendo a Fundação Nacional da Saúde (FUNASA), a gestora das ações de atenção básica à saúde dos povos indígenas no Brasil. Com a criação desta política, a efetivação do acesso à saúde aos povos indígenas deverá ocorrer em consonância aos princípios e diretrizes do Sistema Único de Saúde (SUS), tendo como unidade gestora o Distrito Sanitário Especial Indígena (DSEI). Além do DSEI, a estrutura de atendimento em cada estado será formada por postos de saúde, polos base, e as Casas de Saúde Indígena (CASAI)

Desde 2010, a coordenação e execução do processo de gestão do Subsistema de Atenção à Saúde Indígena no âmbito do SUS foram transferidas diretamente ao MS, através da Secretaria Especial de Saúde Indígena (SESAI). Segundo Pereira (2011), a criação da SESAI é fruto de uma reivindicação dos povos indígenas, já que a FUNASA estava sendo alvo de denúncias de desvio de recursos e corrupção.

O Distrito Sanitário Especial Indígena Maranhão - DSEI/MA como unidade gestora, descentralizada ligada à Secretaria Especial de Saúde Indígena do Ministério da Saúde, concentra a 7ª maior população indígena do país, conforme dados do Sistema de Informação de Atenção à Saúde Indígena - SIASI, com 43297 indígenas distribuídos em 735 aldeias localizadas em 22 municípios, com os seguintes Povos Indígenas: Guajajara, Gavião, Awá - Guajá, Ka'apor, Krenyê, Krikati, Kanela Apaniekrá Kanela Rankokramekrá, Timbira, além dos Akroá Gamela e Tremembé, que estão em processo de reconhecimento e não estão em territórios indígenas. Os povos indígenas do Maranhão são pertencentes aos troncos linguísticos Macro-jê e Tupi. O DSEI/MA tem sua sede na cidade de São Luís, capital do Estado do Maranhão, possuindo um território de atuação de 19.083,83 km<sup>2</sup> e operacionaliza suas ações através de 06 (seis) Polos Bases com funções técnicas e administrativas que são: Amarante, Arame, Barra do Corda, Grajaú, Santa Inês e Zé Doca, além de três Casas de Saúde do Índio (CASAI) localizadas em São Luís e Imperatriz no Maranhão e em Teresina no Piauí.

#### 2. DADOS DEMOGRÁFICOS

Apresentação dos dados demográficos da população assistida pelo DSEI/MA, incluindo informações estatísticas sobre:

- Pirâmide etária da população das aldeias atendida pelo DSEI/MA;

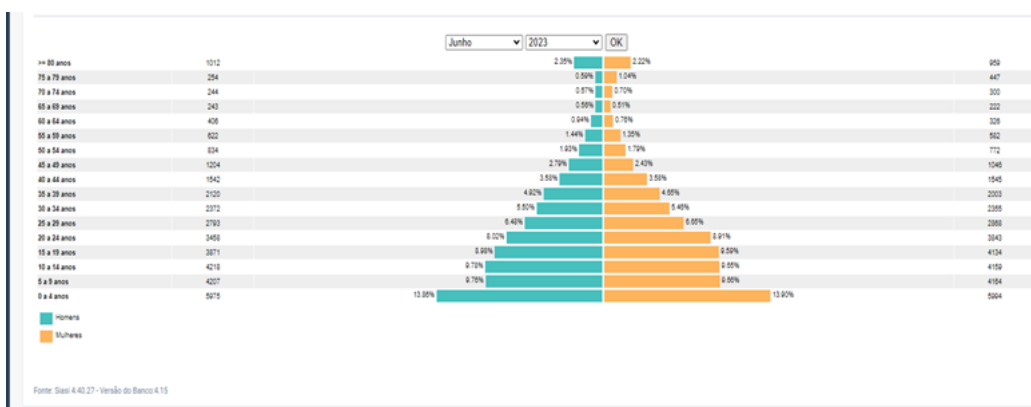

- **Distribuição absoluta da população (mobilidade espacial);**
- **Área de atendimento do DSEI/MA no mapa;**
- **Atendimentos realizados pelo DSEI/MA (EMSI e CASAI);**

Número de atendimentos realizados por médicos(as).	9417
Número de atendimentos realizados por enfermeiros (as).	241668
Número de atendimentos realizados por odontólogos (as).	30235
Número de atendimentos realizados por técnicos (as)/auxiliares de enfermagem.	857825
Número de atendimentos realizados por técnicos (as)/ auxiliares de saúde bucal.	23102
Número de atendimentos realizados por nutricionistas .	917
Número de atendimentos realizados por psicólogos (as).	0
Número de atendimentos realizados por Assistentes Sociais.	170
TOTAL	1163334

- **Quantidade de aldeias atendidas;**  
735 aldeias
- **Quantidade de pessoas atendidas por pólo-base.**

NOME DO POLO BASE	Nº DE COMUNIDADES ATENDIDAS (ALDEIAS)	POPULAÇÃO ATENDIDA
AMARANTE	141	8771
ARAME	103	5574
BARRA DO CORDA	388	15114
GRAJAÚ	381	8416
SANTA INÊS	18	2370
ZÉ DOCA	25	2296

### 3. INFRAESTRUTURA

- **Relação dos bens imóveis possuídos e locados pelo DSEI;**

IMÓVEL/FUNÇÃO	ENDEREÇO	MUNICÍPIO	UF	CONDIÇÃO	SPIUNET	RIP (SPIUNE)
SEDE	Rua cinco de Janeiro, 166 - Bairro Jordoá, cep 65.040-450	São Luís	MA	Cedido	Sim	0921.00958.5C
CASAI	Rua Hugo Napoleão, 1834, Bairro Fátima, Cep: 64.049-512	Teresina	PI	Alugado	Sim	1219.00400.5C
CASAI	Av.Paulista, 11, Jardim Paulista, Olho D'água, Cep: 65.065-300	São Luís	MA	Alugado	Sim	0921.00952.5C
CASAI	Rua Henrique Dias, 594, São José do Egito, Cep: 65.916-015	Imperatriz	MA	Alugado	Sim	0803.00333.5C
POLO BASE	Avenida dep. La roque, nº 1064. Centro, cep: 65.923-000	Amarante	MA	Alugado	Sim	

POLO BASE	Rua Hilton Nunes, 663, Bairro Rodoviário, Cep: 65.940-000	Grajaú	MA	Alugado	Sim	0793.00073.5C
POLO BASE	Rua Magalhães de Almeida, 117, Bairro Centro, Cep: 65.940-000	Zé Doca	MA	Alugado	Sim	1287.00111.5C
POLO BASE	Av. Ulisses Guimarães, 675, Bairro Centro, Cep: 65.945-970	Arame	MA	Alugado	Sim	1281.00016.5C
POLO BASE	Rua da Raposa, 352, Bairro Centro, Cep:65.300-000	Santa inês	MA	Alugado	Sim	0957.00043.5C
POLO BASE	Rua Pedro Braga, 125, Bairro Centro, Cep: 65.950-000	Barra do Corda	MA	Alugado	Sim	1281.00016.5C

• **Relação de veículos servíveis, tipo (passeio, pickup, ambulância) e titularidade (próprio, locado ou arrendado);**

ITEM	PLACA	MODELO	MARCA	MUNICÍPIO DE LOTAÇÃO	TIPO DE FROTA (PRÓPRIO/LOCADO)
1	PAT-4840	L200 TRITON HPE	MITISUBISHI	SÃO LUIS	PRÓPRIO
2	PBL-0521	RENAULT MASTER MBUS L3H2	RENAULT	SÃO LUIS	PRÓPRIO
3	PBL-0522	RENAULT MASTER MBUS L3H2	RENAULT	IMPERATRIZ	PRÓPRIO
4	PBF-9065	MITSUBISHI L 200 TRITON	MITISUBISHI	SÃO LUIS	PRÓPRIO
5	HGA-3772	FORD CAMINHAO 2422 2422	FORD	BARRA DO CORDA	CEDIDO
6	HPL-6473	FORD C 1622	FORD	SÃO LUIS	CEDIDO
7	OIV-1065	IVECO CITYCLASS 70 C 16	IVECO	SÃO LUIS	PRÓPRIO
8	OIV-5357	IVECO CITYCLASS 70 C 16	IVECO	SÃO LUIS	PRÓPRIO
9	OJI-4894	MITSUBISHI L 200 TRITON	MITISUBISHI	GRAJAÚ	PRÓPRIO
10	OJI-5973	MITSUBISHI L 200 TRITON	MITISUBISHI	SÃO LUIS	PRÓPRIO
11	OJI-6141	MITSUBISHI L 200 TRITON	MITISUBISHI	SÃO LUIS	PRÓPRIO
12	OJI-7009	MITSUBISHI L 200 TRITON	MITISUBISHI	ARAME	PRÓPRIO
13	OJL-8497	AGRALE AGRALE	AGRALE	SÃO LUIS	PRÓPRIO
14	PSV-1488	MITSUBISHI L 200 GL 4X4	MITISUBISHI	AMARANTE	PRÓPRIO
15	PSV-2944	MITSUBISHI L200 TRITON GL D	MITISUBISHI	SÃO LUIS	PRÓPRIO
16	PSV-5679	MITSUBISHI L200 TRITON GL D	MITISUBISHI	BARRA DO CORDA	PRÓPRIO
17	PSV-8010	MITSUBISHI L200 TRITON GL D	MITISUBISHI	SÃO LUIS	PRÓPRIO
18	OIV-6950	NIJU SEMI REBOQUE	NIJU	SÃO LUIS	PRÓPRIO
19	OIY-5831	NIJU SEMI REBOQUE	NIJU	SÃO LUIS	PRÓPRIO
20	RCS-9E14	VW/MC4	GOL	CASAI DE SÃO LUIS/MA	LOCADO
21	RTE-4H00	ONIX PLUS JOY	ONIX	CASAI DE SÃO LUIS/MA	LOCADO
22	RTE-4G99	VW/MC4	GOL	CASAI de IMPERATRIZ/MA	LOCADO
23	RDP-6I46	VW/MC4	GOL	CASAI de TERESINA/PI	LOCADO
24	RTE-4G97	ONIX PLUS JOY	ONIX	CASAI DE TERESINA	LOCADO
25	RTE-4G98	ONIX PLUS JOY	ONIX	DSEI SEDE	LOCADO

26	RTD-0E08	S10 LS DD4	CHEVROLET	AMARANTE	LOCADO
27	RTC-5B12	S10 LS DD4	CHEVROLET	AMARANTE	LOCADO
28	RTC-5B27	S10 LS DD4	CHEVROLET	AMARANTE	LOCADO
29	RTY-2B25	L200 TRITON SPO GL	MITSUBISHI	AMARANTE	LOCADO
30	RTY-2B39	L200 TRITON SPO GL	MITSUBISHI	AMARANTE	LOCADO
31	RTY-2B37	L200 TRITON SPO GL	MITSUBISHI	AMARANTE	LOCADO
32	RTU-3J44	S10 LS DD4	CHEVROLET	AMARANTE	LOCADO
33	RTU-3J45	S10 LS DD4	CHEVROLET	AMARANTE	LOCADO
34	RTC-5B20	S10 LS DD4	CHEVROLET	ARAME	LOCADO
35	RTT-9H22	S10 LS DD4	CHEVROLET	ARAME	LOCADO
36	RTY-2B27	L200 TRITON SPO GL	MITSUBISHI	ARAME	LOCADO
37	RTC-5B28	S10 LS DD4	CHEVROLET	ARAME	LOCADO
38	RTY-2B35	L200 TRITON SPO GL	MITSUBISHI	ARAME	LOCADO
39	RTC-5B16	S10 LS DD4	CHEVROLET	BARRA DO CORDA	LOCADO
40	RTC-5B17	S10 LS DD4	CHEVROLET	BARRA DO CORDA	LOCADO
41	RTC-5B22	S10 LS DD4	CHEVROLET	BARRA DO CORDA	LOCADO
42	RTC-5B53	S10 LS DD4	CHEVROLET	BARRA DO CORDA	LOCADO
43	RTC-5B60	S10 LS DD4	CHEVROLET	BARRA DO CORDA	LOCADO
44	RTY-2B18	L200 TRITON SPO GL	MITSUBISHI	BARRA DO CORDA	LOCADO
45	RTY-2B26	L200 TRITON SPO GL	MITSUBISHI	BARRA DO CORDA	LOCADO
46	RTY-2B28	L200 TRITON SPO GL	MITSUBISHI	BARRA DO CORDA	LOCADO
47	RTY-2B38	L200 TRITON SPO GL	MITSUBISHI	BARRA DO CORDA	LOCADO
48	RTY-2B41	L200 TRITON SPO GL	MITSUBISHI	BARRA DO CORDA	LOCADO
49	RTY-2B43	L200 TRITON SPO GL	MITSUBISHI	BARRA DO CORDA	LOCADO
50	RTY-2B44	L200 TRITON SPO GL	MITSUBISHI	BARRA DO CORDA	LOCADO
51	RTY-2B38	S10 LS DD4	CHEVROLET	BARRA DO CORDA	LOCADO
52	RTU-7C48	S10 LS DD4	CHEVROLET	BARRA DO CORDA	LOCADO
53	RTU-3J43	S10 LS DD4	CHEVROLET	BARRA DO CORDA	LOCADO
54	RTU-3J46	S10 LS DD4	CHEVROLET	BARRA DO CORDA	LOCADO
55	RTY-2B45	L200 TRITON SPO GL	CHEVROLET	BOM JESUS DAS SELVAS	LOCADO
56	RTC-5B52	ONIX PLUS JOY	ONIX	BOM JESUS DAS SELVAS	LOCADO
57	RTD-0E09	ONIX PLUS JOY	ONIX	GRAJAÚ	LOCADO
58	RTC-5B18	S10 LS DD4	CHEVROLET	GRAJAÚ	LOCADO
59	RTC-5B19	S10 LS DD4	CHEVROLET	GRAJAÚ	LOCADO
60	RTY-2B31	L200 TRITON SPO GL	MITSUBISHI	GRAJAÚ	LOCADO
61	RTY-2B33	L200 TRITON SPO GL	MITSUBISHI	GRAJAÚ	LOCADO
62	RTY-2B34	L200 TRITON SPO GL	MITSUBISHI	GRAJAÚ	LOCADO
63	RTT-9H21	S10 LS DD4	CHEVROLET	GRAJAÚ	LOCADO
64	RTU-3J47	S10 LS DD4	CHEVROLET	GRAJAÚ	LOCADO

65	RTC-5B13	S10 LS DD4	CHEVROLET	KRIKATI	LOCADO
66	RTY-2b42	L200 TRITON SPO GL	MITSUBISHI	KRIKATI	LOCADO
67	RTC-5B26	S10 LS DD4	CHEVROLET	SANTA INÊS	LOCADO
68	RTC-5B43	S10 LS DD4	CHEVROLET	SANTA INÊS	LOCADO
69	RTY-2B32	L200 TRITON SPO GL	MITSUBISHI	SANTA INÊS	LOCADO
70	RTY-2B36	L200 TRITON SPO GL	MITSUBISHI	SANTA INÊS	LOCADO
71	RTC-5B21	S10 LS DD4	CHEVROLET	ZÉ DOCA	LOCADO
72	RTC-5B23	S10 LS DD4	CHEVROLET	ZÉ DOCA	LOCADO
73	RTY-2B24	L200 TRITON SPO GL	MITSUBISHI	ZÉ DOCA	LOCADO
74	RTY-2B30	L200 TRITON SPO GL	MITSUBISHI	ZÉ DOCA	LOCADO
75	NNB-6684	L 1318	M. BENZ	SÃO LUIS	EMPRESTADO
76	RTV-8E53	S10 LS DD4	CHEVROLET	AMARANTE	LOCADO - RESERVA
77	RTW-4F78	S10 LS DD4	CHEVROLET	BOM JESUS DAS SELVAS	LOCADO - RESERVA
78	RTW-4F79	S10 LS DD4	CHEVROLET	ZÉ DOCA	LOCADO - RESERVA
79	RTW-4F80	S10 LS DD4	CHEVROLET	AMARANTE	LOCADO - RESERVA
<b>TOTAL DE VEÍCULOS ATIVOS: 79</b>					
<b>TOTAL DE VEÍCULOS INATIVOS: 0</b>					

**Equipamentos:**

ITEM	PLACA	MODELO	MARCA	MUNICÍPIO DE LOTAÇÃO	TIPO DE FROTA (PRÓPRIO/LOCADO)
1	MAR0100	EQUIPAMENTO MERCADO	MARCA NÃO IDENTIFICADA	GRAJAU/MA	PRÓPRIO
2	MAR0080	YANMAR MOTOR ESTACIONARIO NS 18	YANMAR	ZE DOCA/MA	PRÓPRIO
3	MAR0084	FACCHINI AGRALE	FACCHINI	ZE DOCA/MA	PRÓPRIO
4	MAR0088	FORTH ENGINE MOTOR DE 140 H	FORTH	ZE DOCA/MA	PRÓPRIO
5	MAR0089	FORTH ENGINE MOTOR DE 140 H	FORTH	ALDEIA TURIZINHO	PRÓPRIO
6	MAR0090	FORTH ENGINE MOTOR DE 140 H	FORTH	ZE DOCA/MA	PRÓPRIO
<b>TOTAL DE EQUIPAMENTOS ATIVOS: 6</b>					
<b>TOTAL DE EQUIPAMENTOS INATIVOS: 0</b>					

- **Relação de embarcações (botes, balsas e barcos) e sua titularidade;**

O DSEI/MA não possui os transportes fluviais, mas, precisa fazer a aquisição.

- **Relação de aeronaves (asa fixa leve, caravan e helicóptero) e sua titularidade;**

O DSEI/MA não possui transporte aéreo.

- **Relação e localidade de UBSI, pólos-base (especificando se tipo I, II ou III), CASAI, pólos administrativos e sede administrativa;**

ALDEIA/LOCAL	MUNICÍPIO	UF	TIPOLOGIA
Sede municipal	São Luís	MA	SEDE DSEI
Sede municipal	São Luís	MA	CASAI
Sede municipal	Teresina	PI	CASAI
Sede municipal	Imperatriz	MA	CASAI
Amarante do Maranhão	Amarante do Maranhão	MA	SEDE POLO BASE
Aldeia Governador	Amarante do Maranhão	MA	UBSI II
Aldeia Guaruhú	Amarante do Maranhão	MA	UBSI II
Aldeia Riachinho	Amarante do Maranhão	MA	UBSI II
Aldeia Juçaral	Amarante do Maranhão	MA	UBSI II
Aldeia Nova Viana	Amarante do Maranhão	MA	UBSI II
Aldeia São José	Montes Altos	MA	UBSI II
Sede municipal	Arame	MA	SEDE POLO BASE
Aldeia Angico Torto	Arame	MA	UBSI II
Aldeia Zutiua	Amarante do Maranhão	MA	UBSI II
Aldeia Abraão	Arame	MA	UBSI II
Sede municipal	Barra do Corda	MA	SEDE POLO BASE
Aldeia Cachoeira	Barra do Corda	MA	UBSI II
Aldeia Cana Brava	Jenipapo dos Vieiras	MA	UBSI II

ALDEIA/LOCAL	MUNICÍPIO	UF	TIPOLOGIA
Aldeia Cacimba Velha	Jenipapo dos Vieiras	MA	UBSI II
Aldeia Santa Maria	Jenipapo dos Vieiras	MA	UBSI II
Aldeia Rodeador	Barra do Corda	MA	UBSI I
Aldeia Escalvado	Fernando Falcão	MA	UBSI II
Aldeia Porquinhos	Fernando Falcão	MA	UBSI II
Aldeia Mussum	Barra do Corda	MA	UBSI II
Aldeia Cocalin	Jenipapo dos Vieiras	MA	UBSI II
Aldeia El Betel	Jenipapo dos Vieiras	MA	UBSI III
Sede municipal	Grajaú	MA	SEDE POLO BASE
Aldeia Coquinho	Jenipapo dos Vieiras	MA	UBSI II
Aldeia Juruá	Itaipava do Grajaú	MA	UBSI II
Aldeia Taboca	Itaipava do Grajaú	MA	UBSI II
Aldeia Bacurizinho	Grajaú	MA	UBSI II
Aldeia Morro Branco	Grajaú	MA	UBSI II
Aldeia Ipu	Grajaú	MA	UBSI I
Sede municipal	Santa Inês	MA	SEDE POLO BASE
Aldeia Tiracambú	Bom Jardim	MA	UBSI II
Aldeia Awá	Bom Jardim	MA	UBSI II
Aldeia Maçaranduba	Bom Jardim	MA	UBSI II
Aldeia Januária	Bom Jardim	MA	UBSI II
Aldeia Juriti	São João do Caru	MA	UBSI II
Aldeia Novo Planeta	Bom Jardim	MA	UBSI I
Aldeia Piçarra Preta	Bom Jardim	MA	UBSI I
Sede municipal	Zé Doca	MA	SEDE POLO BASE
Aldeia Axinguiendá	Maranhãozinho	MA	UBSI II
Aldeia Ximborendá	Maranhãozinho	MA	UBSI II
Aldeia Zé Gurupi	Araguanã	MA	UBSI II
Aldeia Turizinho	Araguanã	MA	UBSI I
Aldeia Canudal	Amarante do Maranhão	MA	UBSI I
Aldeia Piquizeiro	Nova Olinda do Maranhão	MA	UBSI I
Aldeia Guajá	Araguanã	MA	UBSI I
<b>TOTAL</b>	<b>TOTAL</b>	<b>49</b>	<b>49</b>

• Relação de servidores públicos lotados no DSEI e os respectivos cargos;

SERVIDORES	CARGO
Lucio Dienio Silva Santos Guajajara	Coordenador Distrital
Adalberto Mota Athayde	Técnico de Laboratório
Aderson Silva Soares	Artífice
Adriana Santos Braga	Analista Téc. de Políticas Sociais
Alcebiades Pereira Acelino	Monitor de Saúde
Alderí Araújo da Silva	Aux. Op. Serviços Diversos
Allan Carlos do Nascimento Silva	Assist. em Administração
Antônio Azevedo – DIASI	Laboratorista
Antônio Carlos Santos Sales	Motorista Oficial
Antonio José Oliveira dos Anjos	Laboratorista
Belarmino Barbosa	Motorista Oficial
Benedito Acrisio Moreira	Agente de Saúde Pública
Celene Marques Coelho	Técnico em Enfermagem
Claudia Diniz Moreira	Técnico em Cartografia
Daniela Maria Viana Coimbra	Auxiliar de Saneamento
Deoclides Isac Guajajara	Monitor de Saúde
Dirceu Espindula de Andrade	Administrador
Eldimar de Araújo Lima	Guarda de Endemias
Eliziane Viana Azevedo	Técnico de Produção
Florianô Rosa Guajajara	Monitor de Saúde
Francinê das Mercês Nogueira	Artífice
Francisco de Sousa	Monitor de Saúde
Genésio Lisboa Reis	Motorista Oficial
Gerson Santos Cunha	Agente de Saúde Pública
Gilson Batista de Melo	Agente de Saúde Pública
Guilherme Santana Ferreira de Sousa	Assistente de Administração
Heloisa Bento de Sousa Lima	Monitor de Saúde
Herbiton Lima Silva – DIASI	Guarda de Endemias
Ilsimar Costa	Técnico em Enfermagem
Ivaldo Andrade Passos	Artífice Manut. de Veículo
Jezildes Melo de Sousa	Atendente
João Batista Brito Melo	Contramestre

João Davi Mendes Gomes	Vigilante
João Rabelo Santana – DIASI	Guarda de Endemias
José Batista de Almeida Filho	Motorista Oficial
José Dilma Ferreira de Sá	Guarda de Endemias
José do Patrocínio Brito Nava	Guarda de Endemias
José Lucas Alves Rodrigues	Motorista Oficial
José Wilmar Lobo de Sousa	Motorista Oficial
Josenaldo Pereira Rios	Motorista Oficial
Kátia Cristina Lopes Freitas	Enfermeira
Léa Márcia Melo da Costa	Enfermeira
Licínio Brites Carmona	Agente de Saúde Pública
Luis Carlos Martins Ferreira	Guarda de Endemias
Luiz Carlos Reginaldo Cardoso	Motorista Oficial
Luiz Wanderley da Silva Santos	Motorista Oficial
Manoel de Jesus Barbosa da Silva	Agente de Saúde Pública
Marcelino Monteiro Nunes	Agente de Saúde Pública
Marcus Antônio Macedo Baía	Agente Administrativo
Maria das Graças Teixeira Soares	Auxiliar de Enfermagem
Maurício Maciel de Sousa	Guarda de Endemias
Orlinda Oliveira de Sousa	Atendente de enfermagem
Raimundo José da Cruz Cunha	Vigilante
Raimundo Nonato Gusmão	Auxiliar de Serviços Gerais
Sérgio Costa de Vasconcelos Lima	Contador
Vicente Gomes de Lima Neto	Técnico em Cartografia
Vitor Valadar Miranda	Administrador
Walber Luíz Bittencourt Tupinambá	Técnico em Cartografia

- Organograma do DSEI;

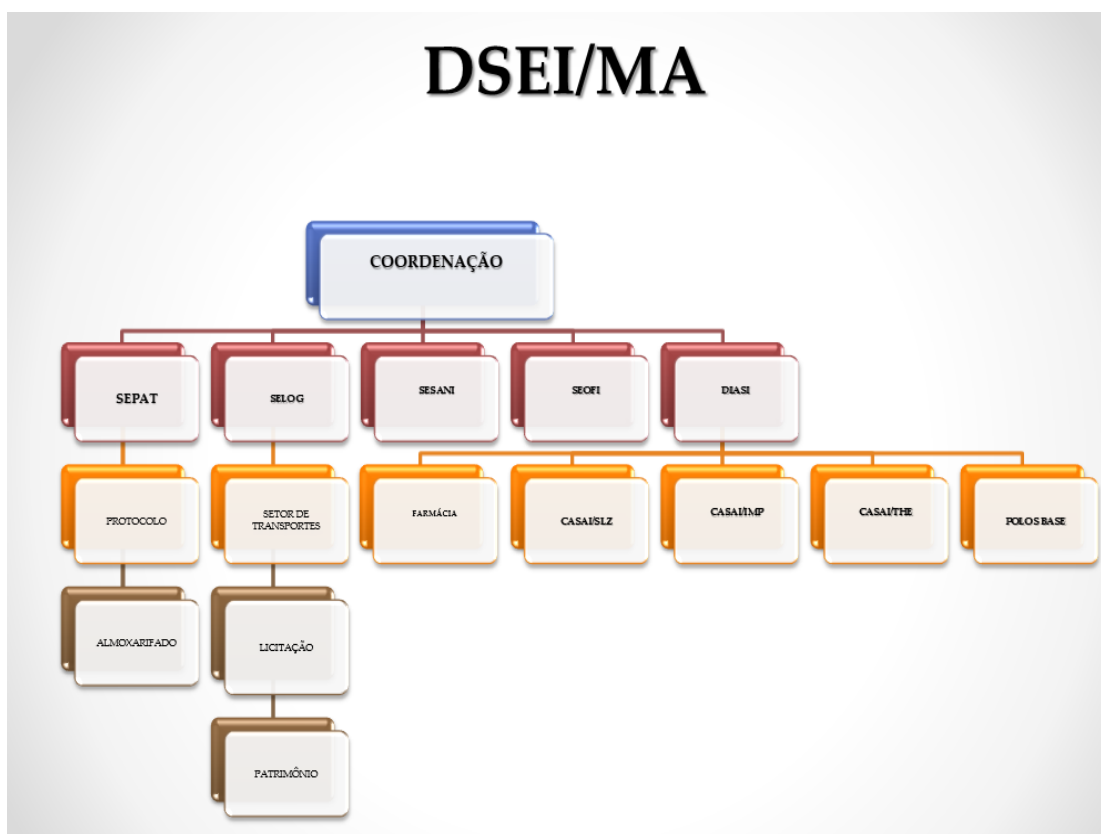

- Relação de serviços administrativos contratados pelo DSEI (vigilância, limpeza, apoio administrativo...).

SERVIÇO/LOCAL	CONTRATO Nº	VIGÊNCIA
Prestação de serviço de vigilância armada, de forma contínua Sede do DSEI/MA.	11/2018	19/04/2023 a 19/04/2024.
Prestação de serviço de vigilância armada e desarmada CASAI de São Luis/MA.	02/2020	27/04/2023 a 26/04/2024.
Prestação de serviço de vigilância armada e desarmada CASAI de Imperatriz/MA.	03/2020	27/04/2023 a 26/04/2024.
Prestação de serviço de vigilância desarmada Polos Base Amarante/MA, Arame/MA, Barra do Corda/MA e Grajaú/MA.	24/2020	01/06/2023 a 31/05/2024.

Prestação de serviço de vigilância desarmada Polos Base Santa Inês/MA e Zé Doca/MA.	25/2020	01/06/2023 a 31/05/2024.
Prestação de serviços de limpeza, conservação e higienização do tipo assemelhada hospitalar na CASAI de CASAI de Teresina/PI.	15/2021	28/06/2023 a 28/06/2024.
Prestação de serviço de vigilância armada, de forma indireta e contínua CASAI de Teresina/PI.	18/2021	12/10/2022 a 12/10/2023.
Prestação de serviços de condução de veículos, de forma continuada para atender as necessidades do DSEI/MA.	34/2022	27/01/2023 a 26/07/2023.
Prestação de serviços de limpeza, conservação e higienização Sede do DSEI/MA.	01/2023	01/02/2023 a 01/02/2024.
Prestação de serviços de limpeza, conservação e higienização do tipo assemelhada hospitalar na CASAI de Imperatriz/MA, e do tipo comum no Polo Base Amarante/MA.	02/2023	01/02/2023 a 01/02/2024.
Prestação de serviços de limpeza, conservação e higienização do tipo assemelhada hospitalar na CASAI de São Luís/MA, e do tipo comum nos Polos Base Santa Inês/MA e Zé Doca/MA.	03/2023	13/02/2023 a 13/02/2024.
Prestação de serviços de limpeza, conservação e higienização do tipo comum nos Polos Base Arame/MA e Grajaú/MA, e do tipo assemelhada hospitalar no Polo Base de Barra do Corda/MA.	04/2023	01/03/2023 a 01/03/2024.

#### 4. ESTABELECIMENTOS DE SAÚDE INDÍGENA

Apresentação e distribuição das unidades de atendimento do DSEI/MA, por meio da representação cartográfica (mapas) das UBSI, polos-base, CASAI, polos administrativos e sede administrativa.

##### RELAÇÃO DE EDIFICAÇÕES/DSEI-MA

ALDEIA/LOCAL	MUNICÍPIO	UF	COORDENADAS		TIPOLOGIA
			LATITUDE	LONGITUDE	
Sede municipal	São Luís	MA	02°48'48,5"	044°22'47,0"	SEDE DSEI
Sede municipal	São Luís	MA	02°29'56,8"	044°13'32,0"	CASAI
Sede municipal	Teresina	PI	05°04'21,5"	042°44'00,0"	CASAI
Sede municipal	Imperatriz	MA	05°04'23,3"	042°43'59,0"	CASAI
Amarante do Maranhão	Amarante do Maranhão	MA	05°56' 90,7"	046°74'74,4"	SEDE POLO BASE
Aldeia Governador	Amarante do Maranhão	MA	05° 33' 34,5"	046° 40' 07,5"	UBSI II
Aldeia Guaruhú	Amarante do Maranhão	MA	05°13'48,32"	046°33'13,18"	UBSI II
Aldeia Riachinho	Amarante do Maranhão	MA	05° 28' 14,0"	046° 42' 39,1"	UBSI II
Aldeia Juçaral	Amarante do Maranhão	MA	05° 20' 39,8"	046° 38' 21,7"	UBSI II
Aldeia Nova Viana	Amarante do Maranhão	MA	05° 11' 53,62"	46° 45' 46,04"	UBSI II
Aldeia São José	Montes Altos	MA	05° 53' 10,6"	046° 55' 44,6"	UBSI II
Sede municipal	Arame	MA	04° 88'45,5"	046° 00'66,9"	SEDE POLO BASE
Aldeia Angico Torto	Arame	MA	05°07'34,5"	046°12'57,4"	UBSI II
Aldeia Zutua	Amarante do Maranhão	MA	05°18'08,8"	046°20'39,3"	UBSI II
Aldeia Abraão	Arame	MA	05°12'56,94"	046°18'12,61"	UBSI II
Sede municipal	Barra do Corda	MA	05° 50'37,7"	045°34'21,4"	SEDE POLO BASE
Aldeia Cachoeira	Barra do Corda	MA	05°41'23,9"	045°17'41,9"	UBSI II
Aldeia Cana Brava	Jenipapo dos Vieiras	MA	05°23'14,3"	045°39'55,3"	UBSI II
Aldeia Cacimba Velha	Jenipapo dos Vieiras	MA	05°25'05,7"	045°42'26,0"	UBSI II
Aldeia Santa Maria	Jenipapo dos Vieiras	MA	05°29'55,1"	045°32'14,6"	UBSI II
Aldeia Rodeador	Barra do Corda	MA	05°42'25,86"	045°13'10,83"	UBSI I
Aldeia Escalvado	Fernando Falcão	MA	06°04'47,6"	045°08'49,3"	UBSI II
Aldeia Porquinhos	Fernando Falcão	MA	06°04'47,6"	045°08'49,3"	UBSI II
Aldeia Mussum	Barra do Corda	MA	05°31'39,2"	045°35'22,6"	UBSI II
Aldeia Cocalin	Jenipapo dos Vieiras	MA	05°26'24,4"	045°36'38,0"	UBSI II
Aldeia El Betel	Jenipapo dos Vieiras	MA	05°30'49,92"	045°34'08,70"	UBSI III
Sede municipal	Grajaú	MA	05°81' 86,7"	046°14'20,4"	SEDE POLO BASE
Aldeia Coquinho	Jenipapo dos Vieiras	MA	05°33'46,4"	045°39'12,8"	UBSI II
Aldeia Juruá	Itaipava do Grajaú	MA	05°22'31,1"	045°54'44,3"	UBSI II
Aldeia Taboca	Itaipava do Grajaú	MA	05°57'59,3"	045°41'50,9"	UBSI II
Aldeia Bacurizinho	Grajaú	MA	05°52'104"	045°58'456"	UBSI II
Aldeia Morro Branco	Grajaú	MA	05°49'11,31"	046°07'50,55"	UBSI II
Aldeia Ipu	Grajaú	MA	05°49'23,3"	046°07'46,1"	UBSI I
Sede municipal	Santa Inês	MA	03°66' 43,7"	045°37' 89,4"	SEDE POLO BASE
Aldeia Tiracambú	Bom Jardim	MA	02°34'25,77"	046°09'32,69"	UBSI II
Aldeia Awá	Bom Jardim	MA	03°45'36,0"	046°09'13,5"	UBSI II
Aldeia Maçaranduba	Bom Jardim	MA	03°10'51,12"	046°14'27,00"	UBSI II
Aldeia Januária	Bom Jardim	MA	03°65'17,94"	045°48'23,62"	UBSI II
Aldeia Juriti	São João do Caru	MA	03 35' 33,33"	46 27' 26,65"	UBSI II
Aldeia Novo Planeta	Bom Jardim	MA	3°38'45,59"	45°29'13,70"	UBSI I
Aldeia Piçarra Preta	Bom Jardim	MA	03°37'50,11"	045°30'11,72"	UBSI I
Sede municipal	Zé Doca	MA	03°16'24,2"	045°39'26,9"	SEDE POLO BASE
Aldeia Axingirendá	Maranhãozinho	MA	02°34'18,3"	046°09'36,1"	UBSI II
Aldeia Ximborendá	Maranhãozinho	MA	02°40'34,32"	046°01'46,57"	UBSI II
Aldeia Zé Gurupi	Araguanã	MA	03°10'34,1"	045°54'59,0"	UBSI II
Aldeia Turizinho	Araguanã	MA	03°10'48,8"	046°14'27,3"	UBSI I
Aldeia Canudal	Amarante do Maranhão	MA	05 06' 57,35"	46 44' 01,98"	UBSI I
Aldeia Piquizeiro	Nova Olinda do Maranhão	MA	02° 54' 07,75"	45° 52' 55,72"	UBSI I



RELAÇÃO DE EDIFICAÇÕES/DSEI-MA					
ALDEIA/LOCAL	MUNICÍPIO	UF	COORDENADAS		TIPOLOGIA
			LATITUDE	LONGITUDE	
Aldeia Guajá	Araguanã	MA	03°07' 27,32"	046°03'50,93"	UBSI I
<b>TOTAL</b>	<b>TOTAL</b>	<b>49</b>	<b>49</b>	<b>49</b>	<b>49</b>

Os mapas serão apresentados por Polo Base, considerando a extensão do DSEI/MA.

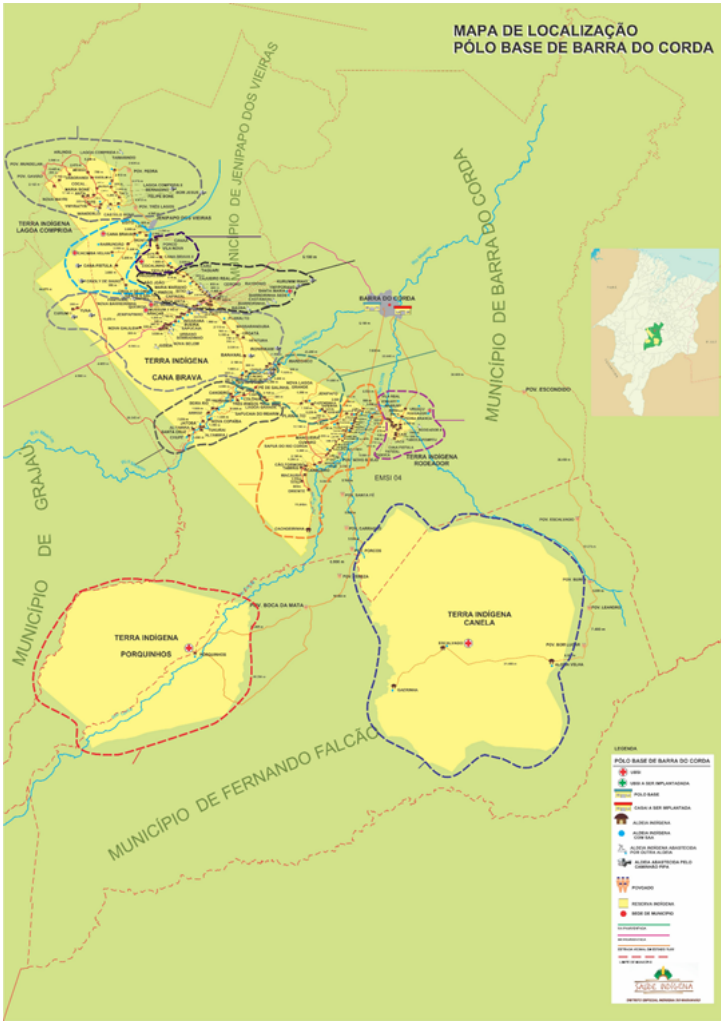
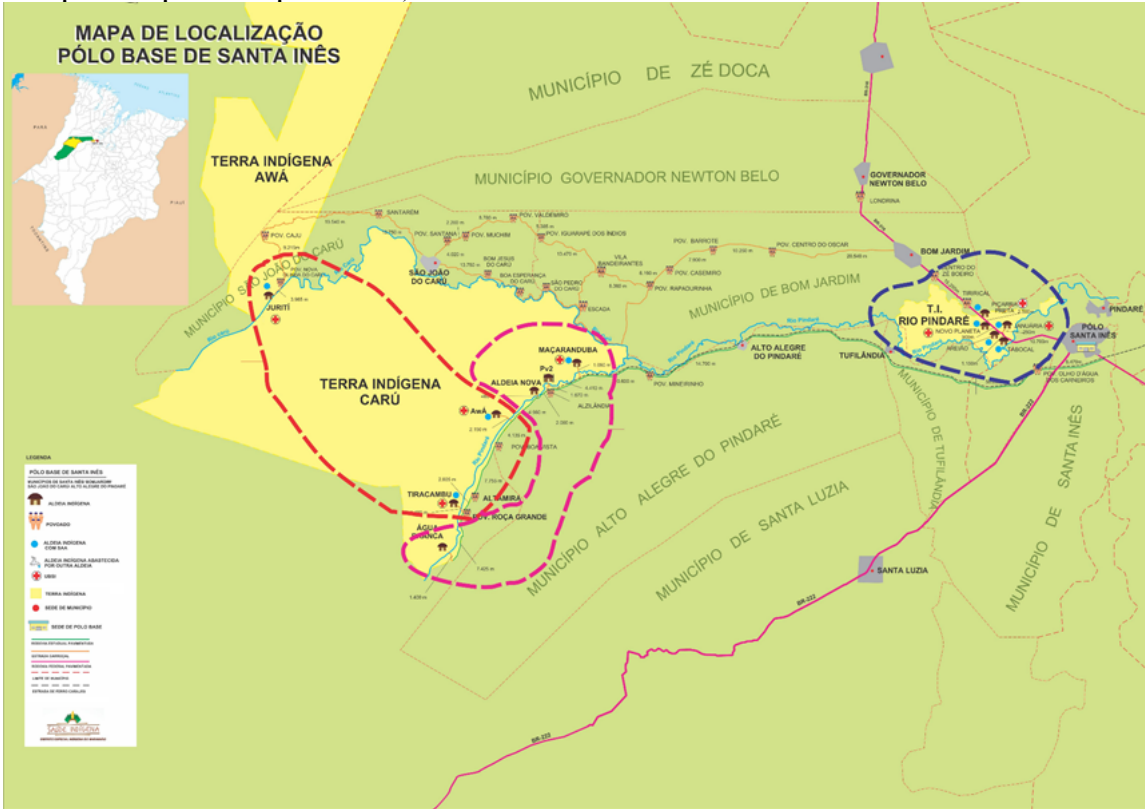

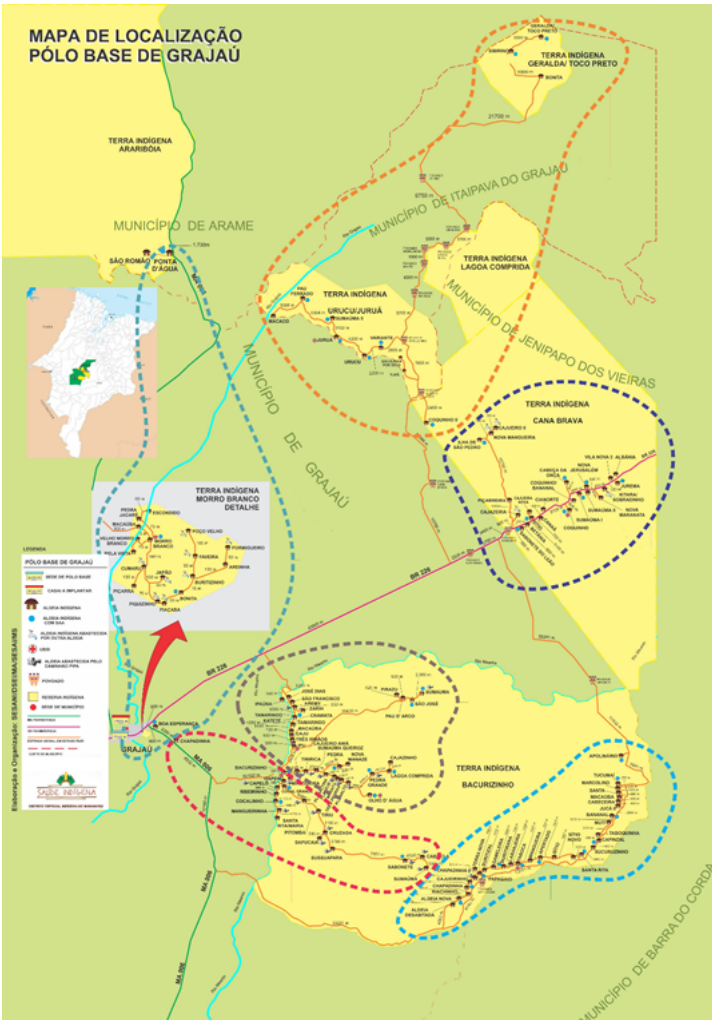



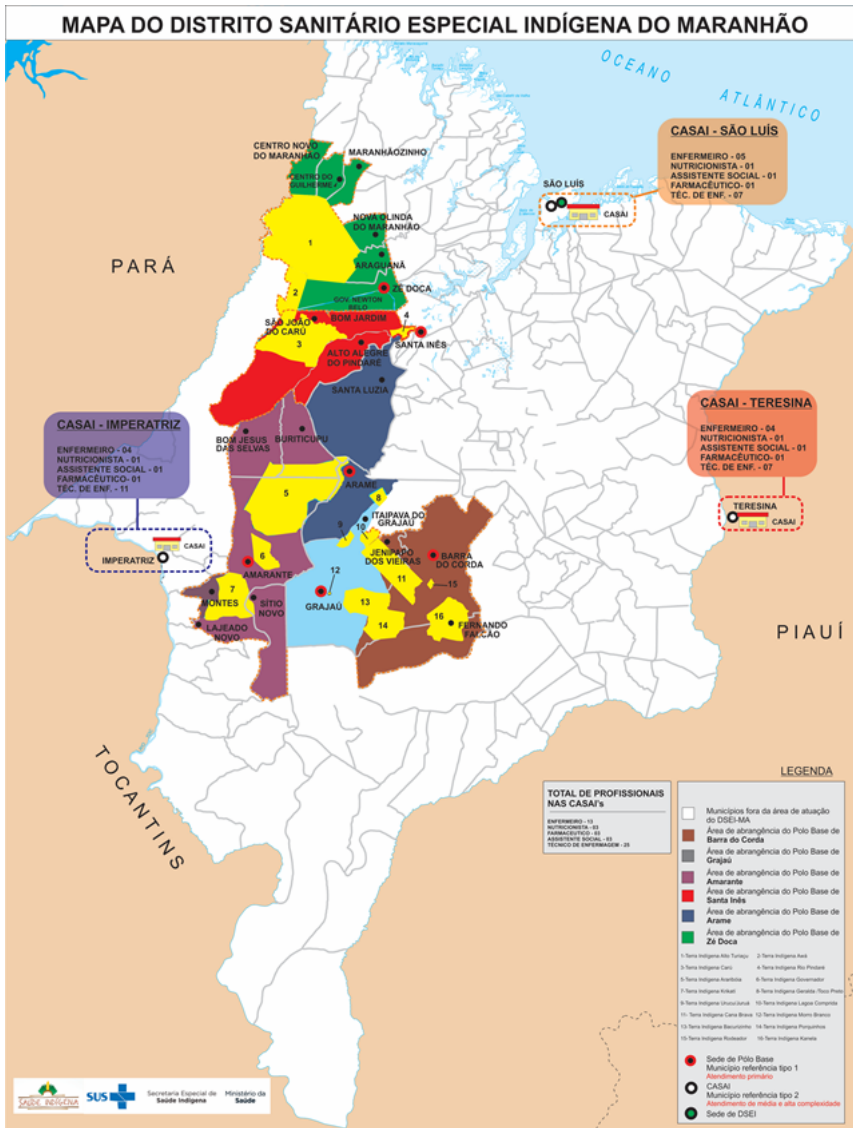

## 5. PERFIL EPIDEMIOLÓGICO

Perfil epidemiológico da população assistida pelo DSEI/MA, contendo gráficos e tabelas com as seguintes informações:

- Número anual de óbitos e capítulo CID-10 nos últimos 5 anos;
- Número anual de óbitos por faixa etária e sexo nos últimos 5 anos;
- Número mensal de registros de doenças e agravos de 2020 a 2022. Incluir, minimamente, os casos de malária, síndromes gripais (incluindo as agudas e COVID-19) e diarreia aguda;
- Número mensal de atendimentos em cada CASAI, dividido por motivo do atendimento.

**CASAI São Luís em 2022, dividido por motivo do atendimento:**

Número de usuário mês/janeiro 2022	124
Sessões de hemodiálise	42
Internação - urgência/emergência	10
Neuropediatra	3
Cardiologista	2
Cardiopediatra	1
Cirurgião pediátrico	1
Consulta com anestesiolgista	1

Reabilitação Fono /Fisioterapia/ Terapia ocupacional	2
Ginecologista	1
Dermatologista	1
Oftalmologista	4
Endocrinologista	1
TC de face	1
RM de face	1
Exames laboratoriais especializados	49
Gastropediatra	1
Infectologista	3
Oncologia pediátrica/adulto	7
Neurocirurgião	2
Neurologista	1
Ortopedista	1
Pediatra	1
Pneumologista	2
Cirurgia eletiva	1
Urologista	1
Uroginecologista	1
Elastografia ultrassônica hepática	1
Psicólogo	42
Neuropsicólogo	1
Psicoterapia	42
Endocrinologista pediátrico	4
US de globo ocular	12
Doppler de carótidas	1
EEG	6
Acompanhamento CASA NINAR	5
Acompanhamento Hospital Sarah	3
Reumatologista	2

Geneticista	3
Hematologista	4
Hematologista pediátrico	3
Exames de imagem ( RX; Ultrassom, mamografia)	21
Risco cirúrgico	3
Quimioterapia/sessão	21
Bucomaxilo	12
Cirurgião plástico	4
Médico da dor	3
Nutricionistas ( pacientes com GTT e Fenda palatina)	11
Internação eletiva procedimento cirúrgico DVP	1
<b>TOTAL GERAL DE ATENDIMENTO NA REDE SUS : 346</b>	

<b>Número de usuário mês/Fevereiro 2022</b>	<b>131</b>
Sessões de hemodiálise	42
Internação - urgência/emergência	10
Cardiopediatra	4
Cirurgião Geral	6
Nefropediatra	4
Pediatria	8
Cardiologista	7
Clinico geral	6
Reabilitação Fonoaudiologia, fisioterapia, terapia ocupacional)	12
Endocrinologista	4
Gastropediatra	7
Ginecologista	8
Infectologista	6
Cirurgião cabeça e pescoço	3
Neurocirurgião	8
Oncologista	8
Oncopediatra	3
Cirurgião oncológico	4
Oftalmologista	9
Quimioterapia	28
Obstetra - alto risco	1
Cirurgia eletiva	1
Proctologista	3
Psiquiatra	2
Reumatologista	4
Tomografias computadorizada	12
Ressonância Magnética	11
Exames laboratoriais especializados	45
<b>TOTAL GERAL DE ATENDIMENTO NA REDE SUS : 266</b>	

<b>Número de usuário mês/Março 2022</b>	<b>149</b>
Sessões de hemodiálise	42
Internação - urgência/emergência	10
Clinico geral	8
Reabilitação ( fisioterapia, Terapia ocupacional, fonoaudiologia)	12
Oncologista	8
Oncologia pediátrica	2
Pediatria	7
Cirurgião oncológico	6

Psiquiatria	4
Neurologia	9
Neuropediatra	14
Pediatria	8
Proctologia	3
Mastologista	6
cirurgião pediátrico	4
Reumatologista	3
Ginecologista	12
Tomografia computadorizada	18
Ressonância Magnética	13
Cardiologista	6
Cardiopediatra	4
Cirurgião Bucomaxilo	18
Otorrinolaringologista	8
Dermatologista	4
Consulta de enfermagem em Centro de referência de ISTs	6
Obstetra - Consulta de alto risco	1
Endocrinologista	6
Infectologista	7
Nefrologia	6
Nefropediatra	12
Pneumologista	8
Urologista	6
Oftalmologista	10
Oftalmologista pediátrico	2
Cirurgião geral	6
Hematologista	3
Hematologista pediátrico	2
Exames de imagem ( RX; Ultrassom, mamografia)	42
Exames laboratoriais especializados	72
Quimioterapia	21
Exame PET - CT	1
TOTAL GERAL DE ATENDIMENTO NA REDE SUS: 431	

<b>Número de usuário mês/Abril 2022</b>	<b>157</b>
Sessões de hemodiálise	42
<b>Internação - urgência/emergência</b>	<b>8</b>
Cardiologista	6
Neurologista	1
Cirurgião Bucomaxilo Facial	11
Cirurgião Pediátrico	5
Cirurgião Oncológico	2
Cirurgião do aparelho digestivo	2
Cirurgião plástico	3
Pediatria	8
Psicólogo	12
Nutricionistas ( pacientes com GTT e Fenda palatina)	13
Clínico Geral	5
Reabilitação Fono /Fisioterapia/ Terapia ocupacional/Psicopedagoga	22
Obstetra - Alto risco	2
Neurocirurgião	5
Oncologista pediátrico	3
Mastologista	5
Nefropediatra	5
Cirurgião de Cabeça e pescoço	3
Cirurgião Oncológico	2
Ginecologista	8
Infectologista	6
Oftalmologista	8
Oftalmologista pediátrico	1
Hematologista	4
Neuropediatra	12
Neurologista	9
Ortopedista	4
Hematologista Pediátrico	6
Exames laboratoriais especializados	48
Exames de imagem ( RX; Ultrassom, mamografia)	21
Tomografias computadorizada	8
Ressonância Magnética	11

Ortopedista pediátrico	2
Endocrinologista	4
Mapeamento de retina	3
Tonometria	1
Fundoscopia	1
Cirurgia oftalmológica	2
TOTAL GERAL DE ATENDIMENTO NA REDE SUS : 324	

<b>Número de usuário mês/Maio 2022</b>	166
Sessões de hemodiálise	42
<b>Internação - urgência/emergência</b>	12
Nefropediatra	5
Oncologista pediátrico	2
Pediatria	5
Cirurgião Pediátrico	2
Reabilitação Fono /Fisioterapia/ Terapia ocupacional/Psicopedagoga	14
Cirurgião Bucomaxilo Facial	8
Coloproctologista	2
Infectologista	8
Oftalmologista	6
Oftalmologista Pediátrico	2
Cardiologia pediátrico	4
Cardiologista	8
Clinico Geral	6
Neurologista	10
Neuropediatra	14
Psicopedagoga	12
Ginecologista oncológico	6
Estomatoterapeuta	5
Oncologista	12
Urologista	8
Mastologista	4
Endocrinologista	4
Ortopedista	3
Otorrinolaringologista	6
Hematologista	4
Hematologista pediátrico	2
Pneumologista	8
Acompanhamento casa NINAR ( crianças menor de 2 anos)	6
Acompanhamento Hospital Sarah	4
Exames laboratoriais especializados	75
Exames de imagem ( RX; Ultrassom, mamografia)	22
Tomografias computadorizada	10
Ressonância Magnética	17
Eletroneumografia	1
Infectologista Pediátrico	3
Exame PET - CT	1
Mapeamento de retina	4
RX contrastado	1
Gastropediatra	4
Proctologista	2
Gastroenterologista	3
Colonoscopia	5
TOTAL GERAL DE ATENDIMENTO NA REDE SUS: 382	

<b>Número de usuário mês/Junho 2022</b>	156
Sessões de hemodiálise	42
<b>Internação - urgência/emergência</b>	13
Nefropediatra	3
Pediatria	5
Reabilitação Fono /Fisioterapia/ Terapia ocupacional/Psicopedagoga	12
Oncologista	5
Oncologista Pediátrico	2
Dermatologista pediátrico	3
Médico da Dor	2
Ginecologista	8
Cirurgião de Cabeça e pescoço	6
Gastropediatra	4
Nutricionistas ( pacientes com GTT e Fenda palatina)	9



Bucomaxilo facial	4
Ortopedista pediátrico	2
Cardiologista	6
Cardiopediatra	4
Neuropediatra	10
Neurologista	12
Neurocirurgião	6
Pneumologista	12
Ortopedista oncológico	1
Cirurgião pediátrico	2
Mastologista	4
Exames de imagem ( RX; Ultrassom, mamografia)	33
Oftalmologista	8
Oftalmologista pediátrico	1
Exames laboratoriais especializados	70
Hematologista	6
Hematologista pediátrico	5
Tomografias computadorizada	17
Ressonância Magnética	13
Infectologista	6
Infectologista Pediátrico	1
Endocrinologista pediátrico	1
Cirurgião Vascular	4
Uroginecologista	1
Psicólogo	8
Psiquiatra	2
US de globo ocular	3
Doppler de carótidas	1
EEG	9
Acompanhamento CASA NINAR	4
Acompanhamento Hospital Sarah	3
TOTAL GERAL DE ATENDIMENTO NA REDE SUS: 373	

<b>Número de usuário mês/Julho 2022</b>	177
Sessões de hemodiálise	42
Internação - urgência/emergência	15
NEFROPEDIATRA	12
PEDIATRIA	6
Reabilitação Fono /Fisioterapia/ Terapia ocupacional	14
Oncologia	8
Dermatologista	4
Neurologista	10
Neuropediatra	6
Oncologista pediátrico	2
Ortopedista pediátrico	1
Buco Maxilo	8
Cirurgião Pediátrico	2
Infectologista pediátrico	2
Clinico Geral	3
Pneumologista pediátrico	6
Ginecologista oncológico	4
Colonoscopia	2
Ortopedista oncológico	1
Neurocirurgião	6
Cirurgião de cabeça e pescoço	4
Proctologista	3
Dermatologista pediátrico	2
Gastroenterologista pediátrico	3
Nutricionistas ( pacientes com GTT e Fenda palatina)	4
Centro de especialidade odontológicas	3
Psiquiatria	3
Exames laboratoriais especializados	77
cintilografia	3
colonoscopia	2
Cardiologia pediátrico	2
Endocrinologia pediátrico	1
Cirurgião bucomaximo facial	6
Médico da dor	4
Sessão de quimioterapia	60
Ortopedista	3

Exames de imagem ( RX; Ultrassom, mamografia)	21
Tomografias computadorizada	13
Ressonância Magnética	9
<b>TOTAL GERAL DE ATENDIMENTO NA REDE SUS : 377</b>	

<b>Número de usuário mês/Agosto 2022</b>	188
Sessões de hemodiálise	42
Internação - urgência/emergência	15
Neuropediatra	10
Pediatra	12
Cirurgião pediátrico	3
Médico da dor	6
Oncologista pediátrico	2
Ginecologista	12
Urologista	5
Nutricionistas ( pacientes com GTT e Fenda palatina)	8
Oncologista	9
Proctologista	3
Urologista	6
Cirurgião cabeça e pescoço	4
Oftalmologista	12
Ginecologista pediátrico	3
Radioterapeuta	4
Ortopedista	6
Neurologista	8
Exames laboratoriais especializados	79
Exames de imagem ( RX; Ultrassom, mamografia)	27
Oftalmologista pediátrico	1
Anestesiologista	6
Cirurgião plástico	8
Exame endoscopia	3
Coloscopia	3
Tomografias computadorizada	18
Ressonância Magnética	10
sessão de quimioterapia	80
<b>TOTAL GERAL DE ATENDIMENTO NA REDE SUS : 405</b>	

<b>Número de usuário mês/Setembro 2022</b>	164
Sessões de hemodiálise	42
Internação - urgência/emergência	16
Nefropediatra	12
Pediatra	6
Médico da Dor	4
Oncopediatra	2
Sessões Quimioterapia	32
Nutricionistas ( pacientes com GTT e Fenda palatina)	6
Obstetra - Alto risco	1
Nutricionista- Gestação alto risco	1
Oncologista	8
Radioterapeuta	2
Exames laboratoriais especializados	72
Tomografias computadorizada	16
Urologista oncológico	2
Atendimento serviço social oncológico	4
Exame Embolização	1
Cardiologista	6
Oftalmologista	9
Neurocirurgião	6
Bucomaxilo	9
Cirurgião de cabeça e pescoço	4
Médico da Dor	2
Cardiopediatra	6
Neuropediatra	4
Ginecologista	6
Urologista	3
Sessão Radioterapia	20
Ortopedista	5
Consulta nutrição - Paciente renal crônico	6
Ressonância Magnética	12

Troca de sonda GTT	4
Troca de sonda cistostomia	2
TOTAL GERAL DE ATENDIMENTO NA REDE SUS : 331	

<b>Número de usuário mês/Outubro 2022</b>	
Sessões de hemodiálise	42
Internação - urgência/emergência	10
Nefropediatra	6
Pediatra	5
Nutricionistas ( pacientes com GTT e Fenda palatina)	4
Oncologista	10
Radioterapeuta	4
Exames laboratoriais especializados	69
Quimioterapia	20
Reabilitação Fono /Fisioterapia/ Terapia ocupacional	18
Ginecologista oncológico	3
Ginecologista pediátrico	2
Tomografias computadorizada	14
Ressonância Magnética	11
Médico da dor	6
Obstetra - Alto risco	1
Nutrição - Pré natal alto risco	1
Cardiopediatra	9
Ortopedista	6
Oftalmologista	11
Ginecologista	6
Acompanhamento ambulatorial pós tratamento oncológico	10
Centro de especialidades odontológicas	3
Cirurgião plástico	5
Cirurgião pediátrico	3
Neurologista	9
Ortopedista	6
Bucomaxilo	10
Ressonância Magnética	12
Neurologista	8
Neuropediatra	6
Anestesiologista	4
Urologista	5
Tomografias computadorizada (com e sem contraste)	14
TOTAL GERAL DE ATENDIMENTO NA REDE SUS : 353	

<b>Número de usuário mês/Novembro 2022</b>	
Sessões de hemodiálise	42
Internação - urgência/emergência	11
Nefropediatra	6
Pediatra	5
Oncologista	5
Radioterapeuta	3
Exames laboratoriais especializados	63
Tomografias computadorizada	18
Ressonância Magnética	16
Sessão de quimioterapia	30
Pneumologista	5
Reabilitação Fono /Fisioterapia/ Terapia ocupacional	12
Nutricionista paciente oncológico	6
Médico da dor	3
Psiquiatra	3
Neuropediatra	8
Cardiologista	6
Pneumologista pediátrico	3
Oncopediatra	2
Dermatologista	3
Paloplastia	4
Reumatologista	3
Cirurgião de Cabeça e pescoço	4
Infectologista	6
Cirurgião torácico	2
Cirurgião plástico	3
Cirurgia oftalmológica	1

Hepatologista	2
Cirurgia eletiva	4
Neurocirurgião	6
Otorrinolaringologista	4
TOTAL GERAL DE ATENDIMENTO NA REDE SUS : 353	

<b>Número de usuário mês/Dezembro 2022</b>	171
Sessões de hemodiálise	42
Internação - urgência/emergência	17
Neuropediatra	6
Cardiologista	4
Cardiopediatra	4
Cirurgião pediátrico	3
Consulta com anesthesiologista	3
Reabilitação Fono /Fisioterapia/ Terapia ocupacional	12
Ginecologista	4
Dermatologista	2
Oftalmologista	6
Endocrinologista	2
Tomografias computadorizadas	13
Ressonância Magnética	11
Exames laboratoriais especializados	51
Gastropediatra	2
Infectologista	3
Oncologia pediátrica/adulto	9
Neurocirurgião	2
Neurologista	1
Ortopedista	1
Pediatra	1
Pneumologista	2
Cirurgia eletiva	1
Urologista	1
Uroginecologista	1
Elastografia ultrassônica hepática	1
Psicólogo	42
Neuropsicólogo	1
Psicoterapia	42
Endocrinologista pediátrico	4
US de globo ocular	12
Doppler de carótidas	1
EEG	6
Acompanhamento CASA NINAR	5
Acompanhamento Hospital Sarah	3
Reumatologista	2
Geneticista	3
Hematologista	4
Hematologista pediátrico	3
Exames de imagem ( RX; Ultrassom, mamografia)	21
Risco cirúrgico	3
Quimioterapia/sessão	21
Bucomaxilo	12
Cirurgião plástico	4
Médico da dor	3
Nutricionistas ( pacientes com GTT e Fenda palatina)	11
Radioterapia	15
Quimioterapia/sessão	20
TOTAL GERAL DE ATENDIMENTO NA REDE SUS : 443	

**CASAI Teresina em 2022, dividido por motivo do atendimento:**

<b>MÊS: JANEIRO /2022</b>		
<b>ESPECIALIDADE</b>	<b>QUANTITATIVO</b>	<b>DIAGNÓSTICO</b>
Psiquiatria	1	Esquizofrenia
Urgência	2	Covid 19
Endocrinologia	1	Diabetes
Ortopedia	1	Transtornos específicos mistos do desenvolvimento

Cardiologia	1	Hipertensão arterial
Ginecologia	2	Laqueadura/dispareunia
Otorrinolaringologia pediátrica	1	Microtia
Neurologia	1	Hemialgia
Cirurgia Geral	2	Pancreatomia distal/hematoma de parede abdominal /laparotomia
Oftalmologia	1	Catarata
Dermatologia	1	Ictiose vulgar
Fisioterapia	2	Atrofia ulnar bilateral
Nefrologia	2	Osteoartrose
Pediatria	1	Hepatopatia crônica/ HIV-AIDS/ Doença policística renal
Oncologia	1	Hidrocefalia/ Paralisia cerebral/ Desnutrição
Nutrição	1	Hipertensão arterial

**MÊS: FEVEREIRO/2022**

ESPECIALIDADE	QUANTITATIVO	DIAGNÓSTICO
Endocrinologia	2	Diabetes Mellitus
Dermatologia	2	Melasma/ Dermatite de contato
Fisioterapia motora	3	Atrofia em MSE/ Atrofia ulnar
Clínico Geral	1	Diabetes/Hipertensão/Esteatose hepática
Cardiologia	2	Hipertensão/ Marcapasso
Oftalmologia	4	Catarata/ Glaucoma/ Opacidade córnea
Pneumologia	2	Tuberculose pulmonar/ Bronquite
Neuropediatria	1	Hidrocefalia
Otorrinolaringologia pediátrica	1	Microtia
Ginecologia	3	Miomatose uterina/ Cisto de ovário
Hematologia	1	Nódulo cervical
Cirurgia vascular	1	Trombose/ Insuficiência venosa crônica periférica
Estomaterapia	1	Deiscência de FO
Neurologia	2	Cefaléia crônica/ Epilepsia
Urologia	1	Cálculo renal
Nutrição	2	Sífilis congênita/ Hipertensão arterial
Ortopedia	2	Pé torto congênito / Lombalgia
Reumatologia	2	Lúpus / Catarata/ Poliartralgia/ Polimialgia
Cirurgia	1	Rompimento de ligamento de joelho
Internação	1	NIC III
Psiquiatria	1	Esquizofrenia

**MÊS: MARÇO/2022**

ESPECIALIDADE	QUANTITATIVO	DIAGNÓSTICO
PSIQUIATRIA	2	ESQUIZOFRÊNIA/DEPRESSÃO/ANSIEDADE
GERIATRIA	1	HIPERTENSÃO ARTERIAL/EPILEPSIA
URGÊNCIA	2	AVC/HIPERGLICEMIA
NEUROCIRURGIA PEDIATRA	1	HIDROCEFALIA

NEUROLOGIA	2	EPILEPSIA SECUNDARIA A ACIDENTE OFÍDICO/HEMIALGIA
CIRURGIA PEDIATRA	3	PÉ TORTO CONGÊNITO/HIDROMA CÍSTICO/HÉRNIA INGUINAL E UMBILICAL
ORTOPEDIA	3	SIND. DO TÚNEL DO CARPO/MALFORMAÇÃO DE MMSS E MMII/HÉRNIA DISCAL CERVIC.
ENDROCRINOLOGIA	4	DIABETES/HIPOTEREOIDISMO
GINECOLOGIA	4	NIC III/MIOMA UTERINO/CANDIDÍASE RECORRENTE
CLINICO GERAL	1	DIABETES MELLITUS
FISIOTERAPIA	2	ATROFIA ULNAR BILATERAL
OFTALMOLOGIA	4	GLAUCOMA/MIOPIA/TUMOR MALIGNO DE CONJUNTIVA O.E/MEMBRANA O.E
DERMATOLOGIA	3	DERMATITE DE CONTATO/PSORÍASE/FOLICULITE/DOENÇA DE DARIER
HEPATOLOGIA	1	HEPATOPATIA CRÔNICA
GASTROENTEROLOGIA	2	GASTRITE/HEPATOPATIA CRÔNICA
INFECTOLOGIA	1	PAROTIDITE
UROLOGIA	1	NEFROLITÍASE
ORTOPEDIA PEDIATRA	1	SINDROME DE WEST
CARDIOLOGIA	2	DOENÇA REUMATICACOM LESÃO EM VALVA MITRAL E AORTICA/RISCO CIRURGICO CAI
CIRURGIA GERAL	1	HÉRNIA UMBILICAL
OTORRINOLARINGOLOGIA PEDIATRA	1	MICROTIA
PROCTOLOGIA	1	HEMORRÓIDA
ESTOMATERAPIA	1	DEISCÊNCIA DE F.O
NEFROLOGIA	1	CÁLCULO RENAL

<b>MÊS: ABRIL/2022</b>		
<b>ESPECIALIDADE</b>	<b>QUANTITATIVO</b>	<b>DIAGNÓSTICO</b>
ODONTOLOGIA	1	EXODONTIA
CIRURGIA PEDIATRA	1	SEQUELA DE SIFILIS CONGENITA/TRAQUEOSTOMIA
OFTALMOLOGIA	2	CATARATA/NEOPLAISA INTRAEPITELIAL CORNEO CONJUNTIVAL GRAU III
NEUROLOGIA	2	EPILEPSIA
OTORRINOLARINGOLOGIA	1	OTITE
REUMATOLOGIA	1	FIBROMIALGIA
PSIQUIATRIA	1	SINDROME DO PANICO
ORTOPEDIA	2	LESÃO EM JOELHO DIREITO/SINDROME DE DUCHENNE
ESTOMATERAPIA	1	DEISCENCIA DE F.O
OTORRINOLARINGOLOGIA PEDIATRA	1	MICROTIA
ONCOLOGIA	1	LEUCEMIA MIELOIDE
DERMATOLOGIA	1	PSORÍASE
CIRURGIA GERAL	1	URETEROCELE ESQUERDA
URGÊNCIA	1	DENGUE
CIRURGIA	1	EXERESE DE TUMOR MALIGNO DE CONJUNTIVA O.D

<b>MÊS: MAIO/2022</b>		
<b>ESPECIALIDADE</b>	<b>QUANTITATIVO</b>	<b>DIAGNÓSTICO</b>
CIRURGIA PEDIATRA	1	MEGACOLON
ORTOPEDIA	5	ESCOLIOSE/FRACTURA ÓSSEA/OSTEOARTRITE GRAVE BILATERAL/LESÃO EM JOELHO D
NEUROLOGIA	1	ENXAQUECA

FISIOTERAPIA	1	TENOSSINOVITE DE QUERVAIN
ESTOMATERAPIA	1	DEISCENCIA DE F.O
ENDOCRINOLOGIA	3	DIABETES INSULINO DEPENDENTE/SINDROME DE DUCHENNE/NÓDULOS TIROIDIANOS
ONCOLOGIA	1	NEOPLASIA RENAL
PSIQUIATRIA	1	SINDROME DO PANICO
GINECOLOGIA	1	LAQUEADURA
UROLOGIA	1	RTU DE PRÓSTATA
OFTALMOLOGIA	3	FOTOCOAGULAÇÃO/NEOPLASIA ETRAEPITELIAL CORNEO CONJUNTIVAL/CATARATA
PNEUMOLOGIA	1	DPOC

MÊS: JUNHO/2022		
ESPECIALIDADE	QUANTITATIVO	DIAGNÓSTICO
CIRURGIA GERAL	1	PANCREATECTOMIA PARCIAL
ESTOMATERAPIA	1	DEISCÊNCIA DE F.O
NEUROCIRURGIA	1	MENGIOMA
NEFROLOGIA	1	CISTO RENAL E LITÍASE RENAL
FISIOTERAPIA	1	INCONTINÊNCIA URINÁRIA
CIRURGIA PEDIATRA	1	TQT
NEFROLOGIA PEDIATRA	1	INFECÇÃO RENAL
UROLOGIA	1	NEOPLASIA RENAL
PNEUMOLOGIA PEDIATRA	1	SINDROME DE DUCHENNE
GENÉTICA MÉDICA	1	SINDROME DE DUCHENNE
DERMATOLOGIA	1	PSORÍASE
ENDOCRINOLOGIA	1	DIABETES INSULINO DEPENDENTE
CARDIOLOGIA	1	HIPERTENSÃO ARTERIAL
NEUROLOGIA	1	HÉRNIA DE DISCO CERVICAL
GASTROENTEROLOGIA	1	GASTRITE
ONCOLOGIA	1	LEUCEMIA MIELOIDE
ENDOCRINOLOGIA PEDIATRA	1	SINDROME DE DUCHENNE
PNEUMOLOGIA PEDIATRA	1	ASMA BRÔNQUICA

**CASAI Imperatriz em 2022, dividido por motivo do atendimento:**

ANO 2022	JAN	FEV	MAR	ABR	MAI	JUN	JUL	AGO	SET	OUT	NOV	DEZ	TOTAL
ATENDIMENTOS	202	143	166	173	189	170	205	177	163	203	237	207	2.235
PROCEDIMENTOS	1.327	1.110	1.310	1.385	1.397	1.536	1.084	1.146	1.354	874	1.304	1.575	15.402

**Atendimentos:**

**CONSULTAS ELETIVAS:**

- Follow-UP – (Serviço Social, Nutrição, Enfermagem, Fisioterapia, Neuropediatra, Pediatra);
- Maternidade – (acompanhamento das gestantes de alto risco);
- Complexo de Saúde – (pacientes de IST s/AIDS);
- Hospital São Rafael - (oncologia);
- Hospital Municipal de Imperatriz – (Setor de ortopedia - retornos);
- Hospital São Rafael/Setor oncológico – (consultas eletivas e tratamento);
- Hospital Macrorregional – (riscos cirúrgicos, cirurgião geral);
- Clínicas de nefrologia – (hemodiálise);
- APAE – (atendimento com equipe multiprofissional);
- Clínicas médicas particulares – (demandas espontâneas);
- Dentre outras especialidades.
- Hospital Municipal de Imperatriz (HMI): Acidentes ofídicos, por arma de fogo e branca, acidentes por motocicleta e automobilístico, acidentes vasculares encefálicos, cardiopatias, e outros agravos;
- Hospital Municipal Infantil de Imperatriz: Pneumonias, desnutrição grave, ortopedia...

- Hospital Macrorregional: agravos clínicos.
- Hospital São Rafael: Urgências oncológicas;
- Maternidade de Alto Risco de Imperatriz: Doenças hipertensivas da Gravidez, Síndrome de HELLP, Parto Prematuro, recém-nascido prematuros;

**PROCEDIMENTOS:**

- UNI RADIO: radiografias, ressonâncias magnéticas;
- ULTRAMEF: ultrassonografias gerais e outros exames de imagens;
- POLICLÍNICA: ultrassonografias gerais, exames laboratoriais, etc;
- Complexo de Saúde: Exames laboratoriais portadores de HIV;
- Maternidade de Alto Risco de Imperatriz: ultrassonografias obstétricas e exames laboratoriais;
- Hospital São Rafael: exames gerais de acompanhamento dos pacientes oncológicos;
- ONCORRADIUM: quimioterapia, radioterapia, braquioterapia;
- APAE: Fisioterapia;
- Clínicas de nefrologia: hemodiálise;
- Hospital Macrorregional: ECG's, exames laboratoriais;
- Casa de Apoio a Saúde Indígena de Imperatriz: aferição de sinais vitais, administração de medicamentos, realização de curativos, nebulização, etc;

	JAN	FEV	MAR	ABR	MAI	JUN	JUL	AGO	SET	OUT	NOV	DEZ	TOTAL
INSUFICIÊNCIA CARDÍACA		1			1	1				1	1	1	7
INFECÇÃO OUVIDO / GARGANTA						1	1			1	1		4
DOENÇA INFLAMATÓRIA PÉLVICA												1	1
INFECÇÕES PELE/TEC SUBCUTÂNEO											1	1	2
ÚLCERA GASTROINTESTINAL												1	1
DOENÇAS RELACIONADAS P. NATAL	11	8	1	7	12	6	9	7	5	5	9	6	86
ONCOLOGIA (CONSULTAS ELETIVAS E EXAMES)	24	24	22	21	20	24	23	30	32	18	21	22	281
PACIENTES RENAIIS – HEMODIÁLISE	36	36	36	36	36	36	48	48	48	48	60	60	528
CIRURGIA	5	5	9	5	11	8	9	5	5	6	6	5	79
NASCIDOS VIVOS	11	8	1	7	12	6	9	7	5	5	9	6	86
ÓBITOS	7	4		2	1	2	3	2	2	3	3	4	33
PNEUMONIAS	3				3	1	2	1	1	2	4	2	19
DOENÇA PULMONAR					1	1	1						3
INFECÇÃO TRATO URINÁRIO							2	2	1	1	1	1	8
TUBERCULOSE				1									1
HIPERTENSÃO ARTERIAL SISTÊMICA	3	2						1					6
DIABETES MELLITUS							1	1	1	1	1	1	6
DEFICIÊNCIA NUTRICIONAL	2		1		1							1	5

**6. INDICADORES DE SAÚDE**

Dentre os indicadores de atenção à saúde da mulher e da criança do DSEI Maranhão, durante o ano de 2022, os resultados apontaram o seguinte abaixo:

A população total do DSEI Maranhão chegou a 41.117 indígenas (até dezembro de 2022), com 1.220 nascimentos ao longo do ano. A Taxa de Mortalidade Infantil (TMI) em 2022, foi de 19.67 por mil nascidos vivos (24 óbitos no período). As principais causas de mortalidade infantil foram: as doenças do aparelho respiratório, as doenças infecciosas e parasitárias. A maioria das mortes em menores de um ano ocorreu por causas evitáveis, como pneumonia, diarreia, desnutrição, desidratação e complicações neonatais.

Considerando as morbidades, destacamos o crescimento das doenças respiratórias como pneumonia e infecções agudas das vias aéreas, síndromes gripais, quadro diarreicos, doenças cardiovasculares e Infecções sexualmente transmissíveis.

- Número anual de óbitos ocorridos no período de 2018 a 2022 no DSEI Maranhão:

POLO BASE	2018	2019	2020	2021	2022
ARAME	10	12	30	25	20
AMARANTE	3	22	22	27	11
BOM JESUS	1	1	0	2	1
BARRA DO CORDA	45	50	67	52	50
GRAJAÚ	28	42	45	50	44
SANTA INÊS	10	11	4	7	9
ZÉ DOCA	4	8	11	13	5
KRIKATI	4	6	12	7	11
TOTAL	105	152	191	183	151



Capítulo CID	2018	2019	2020	2021	2022
Capítulo I - Algumas doenças infecciosas e parasitárias	11	10	17	20	15
Capítulo II - Neoplasias (tumores)	7	7	3	6	0
Capítulo III - Doenças do sangue e dos órgãos hematopoiéticos e alguns transtornos imunitários	0	2	3	1	1
Capítulo IV - Doenças endócrinas, nutricionais e metabólicas	4	5	10	6	7
Capítulo V - Transtornos mentais e comportamentais	0	0	0	0	1
Capítulo VI - Doenças do sistema nervoso	0	3	4	2	1
Capítulo IX - Doenças do aparelho circulatório	15	27	22	38	34
Capítulo X - Doenças do aparelho respiratório	15	16	36	29	24
Capítulo XI - Doenças do aparelho digestivo	2	2	4	4	4
Capítulo XII - Doenças da pele e do tecido subcutâneo	0	2	3		1
Capítulo XIV - Doenças do aparelho geniturinário	2	2	3	4	1
Capítulo XIX - Lesões, envenenamento e algumas outras consequências de causas externas	3	4	5	6	9
Capítulo XV - Gravidez, parto e puerpério	1	3	5	3	1
Capítulo XVI - Algumas afecções originadas no período perinatal	16	10	16	12	4
Capítulo XVII - Malformações congênitas, deformidades e anomalias cromossômicas	0	2	5	1	4
classificados em outra parte	19	38	34	32	36
Capítulo XX - Causas externas de morbidade e de mortalidade	10	19	7	16	5
Capítulo XXI - Fatores que influenciam o estado de saúde e o contato com os serviços de saúde	0	0	4	3	1
Capítulo XXXI - Códigos para propósito e especiais	0	0	10	0	2
<b>TOTAL</b>	<b>105</b>	<b>152</b>	<b>191</b>	<b>183</b>	<b>151</b>

• **Número anual de óbitos por faixa etária, nos últimos cinco anos:**

Faixas Etárias	2018	2019	2020	2021	2022
Menor de 1 Ano	30	40	45	39	24
1 a 4 Anos	12	11	7	18	17
5 a 9 anos	2	4	3	3	0
10 a 14 anos	2	1	3	5	4
15 a 19 anos	5	8	6	12	6
20 a 39 anos	9	25	23	25	18
40 a 59 anos	15	19	27	30	26
60 a 79 anos	18	13	33	25	22
80 ou mais	12	31	44	26	34
<b>TOTAL</b>	<b>105</b>	<b>152</b>	<b>191</b>	<b>183</b>	<b>151</b>

• **Número Anual de óbitos por sexo, nos últimos cinco anos:**

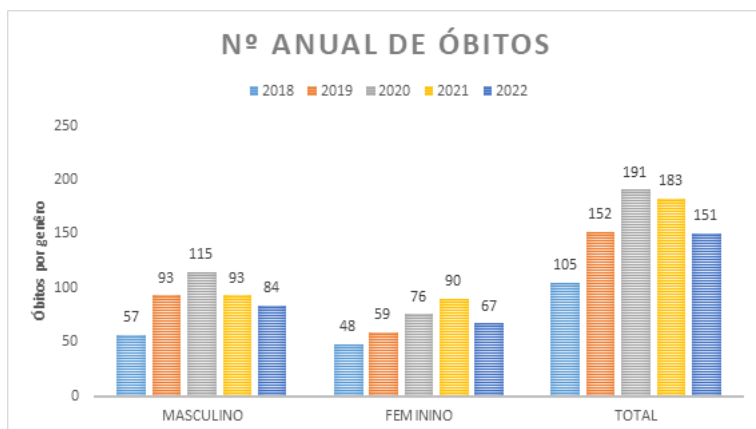

## 6. INDICADORES DE SAÚDE

O Plano Distrital (PDSI) 2020-2023 estruturou os indicadores para a Divisão de Atenção à Saúde Indígena (DIASI) do Distrito Sanitário Especial Indígena do Maranhão (DSEI/MA). O PDSI contempla os indicadores do Planejamento Estratégico da SESAI desenhado para o mesmo período de quatro (4) anos e apresenta também indicadores fora desse modelo, de acordo com a realidade local. A análise dos seus resultados revela, em geral, um avanço em vários aspectos do trabalho, considerando a planilha que acompanha esse texto.

Dentre os indicadores de atenção à saúde da mulher e das crianças do DSEI Maranhão, durante o ano de 2022, os resultados apontaram:

I - **Percentual das crianças indígenas menores de 1 ano com acesso às consultas preconizadas de crescimento e desenvolvimento;**

Meta Pactuada	Meta Alcançada
52%	59,2%

II - **Percentual das gestantes indígenas com no mínimo 6 consultas de pré-natal;**

Meta Pactuada	Meta Alcançada
47%	55,6%

III - **Incidência de sobrepeso/obesidade em < 5 anos (REL AUT SIASI);**

População com sobrepeso/obesidade	Incidência
174	2,85%

IV - **Incidência de déficit nutricional em < 5 anos (REL AUT SIASI);**

	<i>População com déficit nutricional</i>	<i>Incidência</i>
Muito Baixo Peso	122	2%
Baixo Peso	340	5,57%

V - **Incidência de sobrepeso/obesidade em gestantes (REL AUT SIASI);**

	<i>População com déficit nutricional</i>	<i>Incidência</i>
Sobrepeso	283	18,68%
Obesidade	90	5,94%

VI - **Cobertura do acompanhamento de gestantes no siasi;**

<i>Total de Gestações Finalizadas</i>	<i>Cobertura</i>
1.515	70,89%

VII - **Proporção de aleitamento materno (relat. aut - siasi);**

<i>Crianças de 0 a 6 meses</i>	<i>Cobertura</i>
270	88,5%

VIII - **% crianças menores de 5 anos com esquema vacinal completo, conforme o calendário indígena de vacinação.**

<i>Meta Pactuada</i>	<i>Meta Alcançada</i>
88,5%	83,2%

**7. INFRAESTRUTURA DE SANEAMENTO**

Número e % de aldeias com as seguintes estruturas de saneamento:

**a) Quantidade de aldeias com infraestrutura de abastecimento de água;**

Atualmente, o DSEI/MA é responsável por gerenciar 206 sistemas de abastecimento de água que atendem 391 aldeias, tendo uma população estimada de 34.369 indígenas beneficiados, atingindo uma cobertura de 81% da população do DSEI/MA.

Considerando os abastecimentos por sistema alternativo coletivo, tipo caminhão pipa, temos o abastecimento de mais 129 aldeia. Totalizando assim um abastecimento total de 38.478 indígenas, correspondendo a 90% da população na abrangência do DSEI/MA.

Faixa Populacional	QT. DE ALDEIA	QT de Pessoas	QT de famílias	QT de Residência	COBERT. DE ÁGUA SAA		COBERT. DE ÁGUA CAMINHÃO PIPA		CONEXURTA TOTAL DE ABASTECIMENTO	
					ALDEIA	POP.	ALDEIA	POP.	POP. ABASTECIDA TOTAL	ALD. ABASTECIDA TOTAL
0	20	-	-	-	1	2	-	-	-	3
1-20	234	2.781	-	-	85	820	50	657	1.477	121
21-50	243	8.060	-	-	137	4.708	30	1.841	6.549	987
51-100	135	9.444	-	-	102	7.138	22	1.365	8.503	124
101-200	49	6.354	-	-	47	6.308	2	248	6.556	49
201-500	10	9.526	202	203	23	8.367	-	-	8.367	20
501-1000	6	4.368	-	-	6	4.368	-	-	4.368	6
1001-2000	-	-	14.142.948	-	-	-	-	-	-	-
2001-5000	1	2.460	-	-	1	2.460	-	-	2.460	1
Acima 5000	-	-	-	-	-	-	-	-	-	-
<b>TOTALS</b>	<b>727</b>	<b>42.393</b>	<b>14.142.948</b>	<b>393</b>	<b>391</b>	<b>34.369</b>	<b>129</b>	<b>4.309</b>	<b>38.478</b>	<b>520</b>

A concepção técnica desses sistemas é constituída por manancial subterrâneo, captado por poços tubulares profundos, reservatórios elevados, em sua maioria, em fibra de vidro, com torres de concreto, rede de distribuição em tubos PVC rígido e ligações domiciliares derivadas da rede principal, a partir de cavaletes em PVC de 3/4" ou 1/2". Há também sistemas com reservatórios sustentados em torres de madeira e ainda reservatórios metálicos.

Os sistemas de abastecimento de água, em sua maioria, atendem mais de uma aldeia o que proporciona uma abrangência maior da população e também a otimização dos recursos disponibilizados.

Os sistemas são operados e mantidos pelos Aisan num nível mais local e serviços rotineiros dentro da aldeia, servidores que formam equipe de manutenção que são responsáveis pelos atendimentos mais complexos, como retirada e instalação de equipamentos de recalque, assim como ligações de reservatórios e rede e distribuição principal. Ainda possuímos contrato de manutenção de equipamentos que realizam os consertos necessários nos equipamentos de recalque.

**b) Quantidade de aldeias com fornecimento de água realizado pela empresa de saneamento do município sede da aldeia;**

O DSEI/MA possui apenas uma (1) aldeia, Cajazeira, abastecida por sistema de abastecimento pertence ao município e não há custo para o fornecimento.

**c) Quantidade de aldeias com banheiros (em funcionamento);**

Algumas aldeias na abrangência do DSEI do Maranhão foram contempladas com habitações de programas sociais, tendo essas banheiro, porém o Dsei/MA não possui um levantamento dessas residências, não sendo possível o repasse dessa informação. Ao longo da atuação da FUNASA na saúde indígena, houve a implantação de Módulos Sanitários, porém os que foram implantados encontram-se desativados atualmente. A cobertura naquele período correspondia a 1% das famílias indígenas.

**d) Quantidade de aldeias com coleta de resíduos domésticos realizado pela empresa de saneamento do município sede da aldeia ou por empresa contratada pelo DSEI.**

O DSEI/MA possui atualmente somente 20 aldeias com coleta de resíduos sólidos comuns, essas aldeias estão inseridas na TI Morro Branco, localizada na zona urbana do município de Grajaú/MA.

**8. EDUCAÇÃO PERMANENTE**

O DSEI-MA apresenta como principais temáticas de Educação Permanente para o contínuo aprimoramento dos profissionais de saúde conveniados, lotados tanto na sede do Distrito, como nos Polos Base e Casas de Saúde Indígena (CASAI), assuntos relacionados às maiores fragilidades e desafios enfrentados pelo Distrito quanto a assistência em atenção primária, tais como: Vigilância do Óbito Materno-Infantil, Atualização em Sala de Vacina, Estratégia AIDPI (Atenção Integrada às Doenças Prevalentes na Infância), Atualização em Assistência em Saúde da Mulher, Atualização profissional dos cuidados de enfermagem direcionados aos Técnicos de Enfermagem, Formação profissional em saúde aos Agentes Indígenas de Saúde (AIS), Curso de Atualização de Assistência em Saúde Bucal na Atenção Primária, Atenção ao Pré-Natal nos Territórios Indígenas, Protocolos de Intervenção dos profissionais de saúde em casos de violência contra

criança, adolescentes, mulheres e idosos, Curso de Prevenção aos agravos em Saúde Mental no Contexto Indígena, Promoção do Uso Racional de Medicamentos na Saúde Indígena, Direito à saúde da pessoa com deficiência, Atualização no Manejo dos Sistemas de Informação em Saúde Indígena (Hórus e SIASI), Vigilância Epidemiológica em Doenças Sexualmente Transmissíveis (ISTs), Atenção Primária em Hanseníase e Tuberculose, Controle e Eliminação de Agravos e Doenças Transmissíveis e Endêmicas, Cuidados Imediatos em casos de Acidentes com Animais Peçonhentos.

O SESANI-MA também tem entre as temáticas de Educação Permanente, ações relacionadas à sustentabilidade ambiental, ecologia, manejo de resíduos de saúde e comum, cuidados relacionados à preservação de rios e mananciais, ações para controle de vetores transmissores de doenças, entre outros.

Seguem os temas que são demandados pelo SESANI-MA, para a qualificação e desenvolvimento profissional de ser Recursos Humanos: Educação Ambiental, Educação em Saúde Ambiental e Educação em Saúde, integrar para fortalecer a política de atenção à saúde dos povos indígenas; Medidas corretivas e Vigilância da qualidade da água para consumo humano na prevenção de doenças e na promoção da saúde; Gestão da Informação como base para o conhecimento, o planejamento e a avaliação das ações de saneamento nos territórios indígenas; Qualificação pedagógica de instrutores/facilitadores do Distrito em método de ensino dialógico que integre teoria-prática e ensino-serviço-comunidade; Curso de licitações e contratos; Curso de fiscalização de contratos e obras públicas; Gestão de Resíduos sólidos em territórios indígenas: responsabilidades dos três entes federados; Gestão de Resíduos de Serviços de Saúde: segurança sanitária e ambiental - da produção ao destino final ambientalmente adequado; Abastecimento público de água em territórios indígenas – modelos tecnológicos e acesso universal.

A CASAI Teresina apresentou como demandas de Educação Permanente para os profissionais daquele estabelecimento de saúde, os seguintes assuntos: Primeiros Socorros, Inteligência emocional no trabalho, Neuroeducação, Gestão de Conflitos, Comunicação não violenta (CNV), Gestão de qualidade em saúde

Também é importante pontuar que o DSEI-MA tem demanda para ações educativas relacionadas à qualificação para atuação em contexto intercultural, tal como ações de desenvolvimento dentro da carreira do profissional em saúde indígena, todavia, por não contar com antropólogo na composição de sua equipe, a abordagem à tal temática tem sido pouco realizada. Fato este que fragiliza a oferta de cuidados diferenciados e humanizados de acordo com o modelo proposto pela PNASPI.

#### **DEMANDAS PARA EDUCAÇÃO PERMANENTE CASAI IMPERATRIZ:**

- RECICLAGEM QUANTO AO DESENVOLVIMENTO DAS HABILIDADES PROFISSIONAIS NA CASAI;
- TREINAMENTO AOS PROFISSIONAIS DE ENFERMAGEM EM ATENDIMENTO DE PRIMEIROS SOCORROS;
- INFORMATIZAÇÃO E INSTRUMENTALIZAÇÃO DE MANEJO DA COMPUTAÇÃO;
- SAÚDE DA MULHER: GRAVIDEZ DE ALTO RISCO;
- DOENÇAS RESPIRATÓRIAS AGUDAS E CRÔNICAS;
- DOENÇAS RENAS CRÔNICAS;
- SAÚDE CRIANÇA;
- SAÚDE DO HOMEM;
- SAÚDE DO IDOSO;
- SAÚDE DO TRABALHADOR: COM FOCO NA SAÚDE MENTAL

#### **9. CONTROLE SOCIAL**

O Subsistema de Atenção à Saúde Indígena tem como uma de suas principais diretrizes a participação e controle social, exercido pelos representantes usuáries indígenas; representantes que compõem a força de trabalho da saúde indígena; representantes dos governos municipais, estaduais, federal e prestadores de serviços na área de saúde indígena, a fim de assegurar o planejamento ascendente das ações, considerando as especificidades culturais, históricas, geográficas e epidemiológicas dos povos indígenas no Brasil.

Segue abaixo, a relação dos conselhos locais e o número de conselheiros distritais e locais de saúde indígena na abrangência do Distrito Sanitário Especial Indígena do Maranhão

<b>CONSELHO LOCAL DE SAÚDE INDÍGENA</b>	<b>NÚMERO DE CONSELHEIROS</b>
Conselho Local de Saúde Indígena AWÁ-GUAJÁ	2
Conselho Local de Saúde Indígena GAVIÃO	12
Conselho Local de Saúde Indígena KA'APOR	4
Conselho Local de Saúde Indígena KANELA APANIEKRÁ	5
Conselho Local de Saúde Indígena KANELA RANKOKAMEKRÁ	5
Conselho Local de Saúde Indígena KRENIÊ	6
Conselho Local de Saúde Indígena KRIKATI	6
Conselho Local de Saúde Indígena TIMBIRA	6
Conselho Local de Saúde Indígena GUAJAJARA DO POLO BASE AMARANTE	30
Conselho Local de Saúde Indígena GUAJAJARA T.I. ANGICO TORTO	10
Conselho Local de Saúde Indígena GUAJAJARA T.I ZUTIWA E ABRAÃO	15
Conselho Local de Saúde Indígena GUAJAJARA DE JENIPAPO DOS VIEIRAS	10
Conselho Local de Saúde Indígena GUAJAJARA DE BARRA DO CORDA	21
Conselho Local de Saúde Indígena GUAJAJARA T.I MORRO BRANCO	7
Conselho Local de Saúde Indígena GUAJAJARA T.I URUCU-JURUÁ	6
Conselho Local de Saúde Indígena GUAJAJARA T.I BACURIZINHO	24
Conselho Local de Saúde Indígena GUAJAJARA DE BOM JESUS DAS SELVAS	13
Conselho Local de Saúde Indígena GUAJAJARA DA T.I. DO CARU	5
Conselho Local de Saúde Indígena GUAJAJARA DA T.I. RIO PINDARÉ	8

TOTAL	195
<b>CONSELHO DISTRITAL DE SAÚDE INDÍGENA</b>	<b>NÚMERO DE CONSELHEIROS</b>
Segmento Usuário (50%)	26
Segmento Trabalhador (25%)	13
Segmento Gestor (25%)	13
<b>TOTAL</b>	<b>52</b>

**10. SABERES TRADICIONAIS**

O DSEI-MA tem grande demanda para a realização de ações assistenciais em saúde, a partir da interface entre os cuidados biomédicos e tradicionais, entretanto, por limitações de pessoal habilitado para a devida articulação das diferentes metodologias de cuidados, este Distrito não tem conseguido realizar tais ações.

**LÚCIO DIÊNIO SILVA SANTOS GUAJAJARA**  
Coordenador Distrital de Saúde Indígena Maranhão - DSEI/MA



Documento assinado eletronicamente por **Lucio Dienio Silva Santos Guajajara**, **Coordenador(a) Distrital de Saúde Indígena**, em 28/06/2023, às 23:08, conforme horário oficial de Brasília, com fundamento no § 3º, do art. 4º, do [Decreto nº 10.543, de 13 de novembro de 2020](#); e art. 8º, da [Portaria nº 900 de 31 de Março de 2017](#).



A autenticidade deste documento pode ser conferida no site [http://sei.saude.gov.br/sei/controlador\\_externo.php?acao=documento\\_conferir&id\\_orgao\\_acesso\\_externo=0](http://sei.saude.gov.br/sei/controlador_externo.php?acao=documento_conferir&id_orgao_acesso_externo=0), informando o código verificador **0034411801** e o código CRC **43EAD7EE**.