



GOV.BR/SAUDE

[f](#) [@](#) [t](#) [v](#) minsaudef

AÇÃO DE MULTIVACINAÇÃO

Eder Gatti

Diretor Departamento de Imunização e Doenças Imunopreveníveis (DPNI)

Secretaria de Vigilância em Saúde e Ambiente (SVSA)



MINISTÉRIO DA
SAÚDE





Monitoramento,
diagnóstico operacional e
sistema de informação

EIXO
01

Treinamento e capacitação
em imunização

EIXO
02

Comunicação e
Desinfodemia

EIXO
03

Microplanejamento e
ações de imunização

EIXO
04

AÇÃO DE MULTIVACINAÇÃO

DIFERENCIAL

- Planejamento diferenciado na ponta
- Transferência de recursos para estados e municípios
- Concentrar esforços onde o problema é maior

DESENHO DA AÇÃO

- Checagem das Cadernetas de Vacinação e atualização com doses faltantes (ação seletiva)
- Público alvo < 15 anos de idade
- Todas as vacinas do Calendário Nacional de Vacinação e campanhas vigentes (Influenza e Covid-19)



AÇÃO DE MULTIVACINAÇÃO

PLANEJAMENTO DIFERENCIADO NA PONTA

- Vacinação de alta qualidade e Microplanejamento
 - Aplicação no RN – 24 a 28 de abril de 2023 (Intensificação contra febre amarela)
 - Formação da equipe nacional – 2 a 5 de maio de 2023

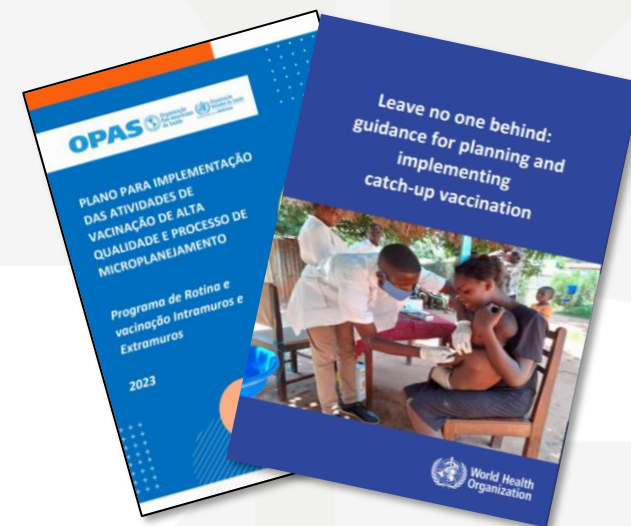

AÇÃO DE MULTIVACINAÇÃO

Oficinas para implantação das atividades de vacinação de alta qualidade (AVAQ) e processo de microplanejamento

Acompanhamento e fechamento do microplanejamento

- Equipe Nacional – SVSA, SAPS e SESAI
- Equipe Estadual

Ação de Multivacinação



AÇÃO DE MULTIVACINAÇÃO

APLICAÇÃO DE ESTRATÉGIAS COMPLEMENTARES DE VACINAÇÃO

1

Vacinação **nas escolas** em parceria com MEC, estados e municípios

2

Busca ativa de não vacinados por profissionais de saúde

3

Vacinação em **qualquer contato** com o serviço de saúde

4

Vacinação **extramuros** em áreas urbanas ou de difícil acesso.

5

Checagem da Caderneta de Vacinação e complementação das doses faltantes

6

Intensificação da vacinação em **áreas indígenas**.



AÇÃO DE MULTIVACINAÇÃO

CONCENTRAR ESFORÇOS ONDE O PROBLEMA É MAIOR

Índice de Necessidade de Vacinação (INV)

- Indicador composto que considera **coorte de não vacinados e coberturas vacinais**
 - D3 de pentavalente
 - D3 de poliomielite (VIP)
 - D1 de tríplice viral
 - D2 de tríplice viral

1.200 municípios -> 2/3 dos não vacinados

- Prioridade



AÇÃO DE MULTIVACINAÇÃO

TRANSFERÊNCIA DE RECURSOS PARA ESTADOS E MUNICÍPIOS

Financiamento da ação – Pactuação

Estados e Municípios

- Transferência fundo a fundo
- Proporcional ao território e população (<15 anos)
- Indicador de equidade - IFDM Saúde 2018

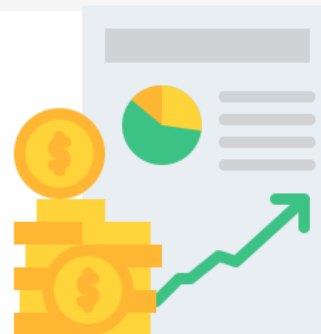

RECURSOS PARA OS MUNICÍPIOS

UF	POP_0_14_	Total_	P1	P2
AC	255.175	R\$ 1.330.711,49	798.426,89	532.284,60
AL	782.212	R\$ 2.104.978,17	1.262.986,90	841.991,27
AM	1.211.082	R\$ 10.977.841,58	6.586.704,95	4.391.136,63
AP	242.043	R\$ 1.147.387,95	688.432,77	458.955,18
BA	3.135.983	R\$ 11.831.406,39	7.094.343,27	4.729.562,18
CE	1.965.859	R\$ 5.194.686,27	3.116.811,76	2.077.874,51
DF	598.252	R\$ 1.300.002,31	780.001,38	520.000,92
ES	848.220	R\$ 2.019.921,58	1.211.952,95	807.968,63
GO	1.539.123	R\$ 4.517.344,46	2.710.406,68	1.806.937,78
MA	1.802.724	R\$ 6.972.829,41	4.183.697,65	2.789.131,77
MG	3.976.016	R\$ 11.206.930,75	6.724.158,45	4.482.772,30
MS	641.442	R\$ 2.413.957,69	1.448.374,61	965.583,07
MT	821.183	R\$ 4.510.151,22	2.706.090,73	1.804.060,49
PA	2.214.949	R\$ 11.563.385,74	6.938.031,44	4.625.354,29
PB	853.281	R\$ 2.290.278,51	1.374.167,10	916.111,40
PE	2.105.770	R\$ 5.267.611,53	3.160.566,92	2.107.044,61
PI	721.675	R\$ 2.778.158,51	1.666.895,11	1.111.263,40
PR	2.311.110	R\$ 5.542.171,52	3.325.302,91	2.216.868,61
RJ	3.286.574	R\$ 7.839.564,59	4.703.738,75	3.135.825,83
RN	733.927	R\$ 1.899.512,52	1.139.707,51	759.805,01
RO	412.754	R\$ 1.677.979,06	1.006.787,43	671.191,62
RR	171.817	R\$ 1.273.173,64	763.904,19	509.269,46
RS	2.070.237	R\$ 5.269.993,99	3.161.996,40	2.107.997,60
SC	1.406.718	R\$ 3.364.790,22	2.018.874,13	1.345.916,09
SE	516.957	R\$ 1.388.481,51	833.088,90	555.392,60
SP	9.033.940	R\$ 20.579.478,50	12.347.687,10	8.231.791,40
TO	380.768	R\$ 1.651.597,98	990.958,79	660.639,19
Total Geral	44.039.791	R\$ 137.914.327,07	82.744.095,67	55.162.730,45



**R\$ 137,9
milhões**

RECURSOS PARA OS ESTADOS

UF	POP_0_14_	Total_	P1	P2
AC	255.175	R\$ 133.071,15	R\$ 79.842,69	R\$ 53.228,46
AL	782.212	R\$ 210.497,82	R\$ 126.298,69	R\$ 84.199,13
AM	1.211.082	R\$ 1.097.784,16	R\$ 658.670,49	R\$ 439.113,66
AP	242.043	R\$ 114.738,79	R\$ 68.843,28	R\$ 45.895,52
BA	3.135.983	R\$ 1.182.390,54	R\$ 709.434,33	R\$ 472.956,22
CE	1.965.859	R\$ 519.468,63	R\$ 311.681,18	R\$ 207.787,45
DF	598.252	R\$ 130.000,23	R\$ 78.000,14	R\$ 52.000,09
ES	848.220	R\$ 201.992,16	R\$ 121.195,30	R\$ 80.796,86
GO	1.539.123	R\$ 451.734,45	R\$ 271.040,67	R\$ 180.693,78
MA	1.802.724	R\$ 697.282,94	R\$ 418.369,76	R\$ 278.913,18
MG	3.976.016	R\$ 1.120.693,08	R\$ 672.415,85	R\$ 448.277,23
MS	641.442	R\$ 241.395,77	R\$ 144.837,46	R\$ 96.558,31
MT	821.183	R\$ 451.015,12	R\$ 270.609,07	R\$ 180.406,05
PA	2.214.949	R\$ 1.156.338,57	R\$ 693.803,14	R\$ 462.535,43
PB	853.281	R\$ 229.027,85	R\$ 137.416,71	R\$ 91.611,14
PE	2.105.770	R\$ 526.761,15	R\$ 316.056,69	R\$ 210.704,46
PI	721.675	R\$ 277.815,85	R\$ 166.689,51	R\$ 111.126,34
PR	2.311.110	R\$ 554.217,15	R\$ 332.530,29	R\$ 221.686,86
RJ	3.286.574	R\$ 783.956,46	R\$ 470.373,88	R\$ 313.582,58
RN	733.927	R\$ 189.951,25	R\$ 113.970,75	R\$ 75.980,50
RO	412.754	R\$ 167.797,91	R\$ 100.678,74	R\$ 67.119,16
RR	171.817	R\$ 127.317,36	R\$ 76.390,42	R\$ 50.926,95
RS	2.070.237	R\$ 526.999,40	R\$ 316.199,64	R\$ 210.799,76
SC	1.406.718	R\$ 336.479,02	R\$ 201.887,41	R\$ 134.591,61
SE	516.957	R\$ 138.848,15	R\$ 83.308,89	R\$ 55.539,26
SP	9.033.940	R\$ 2.057.947,85	R\$ 1.234.768,71	R\$ 823.179,14
TO	380.768	R\$ 165.159,80	R\$ 99.095,88	R\$ 66.063,92
Total Geral	44.039.791	R\$ 13.790.682,61	R\$ 8.274.409,57	R\$ 5.516.273,04



R\$ 13,8
milhões



INTERRUPÇÃO DO USO DO SISTEMA SIPNI WEB E DESKTOP (LEGADO) E INÍCIO DO SIPNI (NOVO) MÓDULO ROTINA

Eder Gatti

Diretor Departamento de Imunização e Doenças Imunopreveníveis (DPNI)
Secretaria de Vigilância em Saúde e Ambiente (SVSA)

CENÁRIOS DE FUNCIONAMENTO

REGISTRO DE DOSES APLICADAS - ROTINA

Salas de vacina de Centros de Referência para Imunobiológicos Especiais (CRIE)

Salas de vacina de Hospitais, Maternidades e Policlínicas

Salas de vacina com Sistemas Próprios

Salas de vacina da Atenção Primária à Saúde – APS

Salas de vacina dos Serviços de Saúde Indígena

Salas de vacina dos Serviços Privados

Salas de vacina Sem Conectividade – APS

Salas de vacina Sem Conectividade – não APS

REGISTRO DE DOSES APLICADAS - CAMPANHA

Os registros das doses aplicadas em campanhas de vacinação com dados identificados permanecerão no Novo SIPNI, e-SUS APS e sistemas próprios integrados com a RNDS

CENÁRIOS DE FUNCIONAMENTO

MOVIMENTO DE IMUNOBIOLOGICOS

A Movimentação dos Imunobiológicos (MI) de todas as salas de vacinas deverão ser realizadas no Novo SIPNI com o intervalo máximo de um mês.

Os lotes dos imunobiológicos distribuídos pelo SUS serão cadastrados no sistema pelo Gestor Federal (MS).

Os lotes de imunobiológicos adquiridos pelos Serviços Privados deverão ser enviados ao MS através do link <https://webatendimento.saude.gov.br/faq/si-pni>.



CENÁRIOS DE FUNCIONAMENTO

RELATÓRIOS GERENCIAIS

O SIPNI WEB e Desktop permanecerá ativo para consulta dos relatórios com registros realizados até a data de encerramento do uso deste sistema.

Registros realizados após a data de encerramento do uso do SIPNI WEB e Desktop

- Painéis no LocalizaSUS (doses aplicadas consolidadas e coberturas vacinais)
- Relatórios gerenciais de doses aplicadas no SIPNI Gestão
- Informações identificadas via API



CRONOGRAMA

EVENTO	AÇÃO	DATA
Enceramento	Registros de dose aplicada no SIPNI Web e Desktop	31/05/2023
Enceramento	Registros de MI no SIPNI Web e Desktop	31/05/2023
Início	Registros de doses aplicadas no Novo SIPNI	01/06/2023
Início	Registros de MI no Novo SIPNI	01/06/2023
Início	SIPNI Gestão	01/07/2023

GOV.BR/SAUDE

 **minsaude**



MINISTÉRIO DA
SAÚDE



eder.gatti@saude.gov.br