

Internações pediátricas por Síndrome Respiratória Aguda Grave (SRAG) – 1º quadrimestre de 2022

5ª Reunião da Comissão Intergestores Tripartite

Nereu Henrique Mansano

nereu@conass.org.br

Brasília, 26 de maio de 2022

Casos novos semanais de SRAG por faixa etária*:

Brasil



Novos casos semanais por faixa etária. Dados até a semana 20 2022. Para semanas recentes os dados são parciais (área cinza).

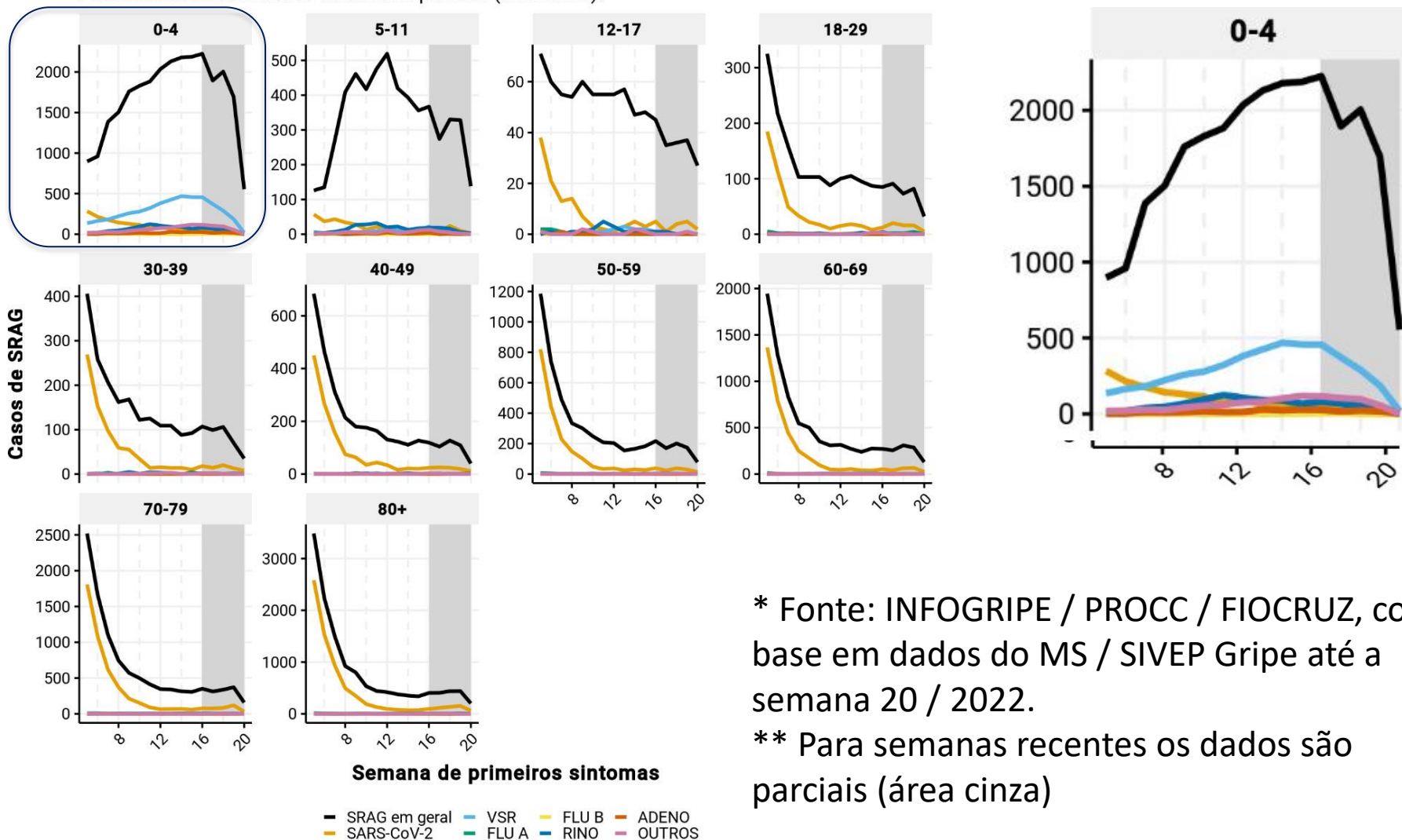

* Fonte: INFOGRIPE / PROCC / FIOCRUZ, com base em dados do MS / SIVEP Gripe até a semana 20 / 2022.

** Para semanas recentes os dados são parciais (área cinza)

Questionário sobre a situação dos casos de Síndrome Respiratória Aguda Grave - SRAG, em crianças de 0 a 4 anos (menores de 5 anos) - janeiro a abril de 2022

- Síntese em amostra de 17 Secretarias de Saúde dos estados e do Distrito Federal:
 - ✓ UF que observaram aumento do número de casos de SRAG em menores de 5 anos no período de janeiro a abril de 2022: 11 (64,7%)

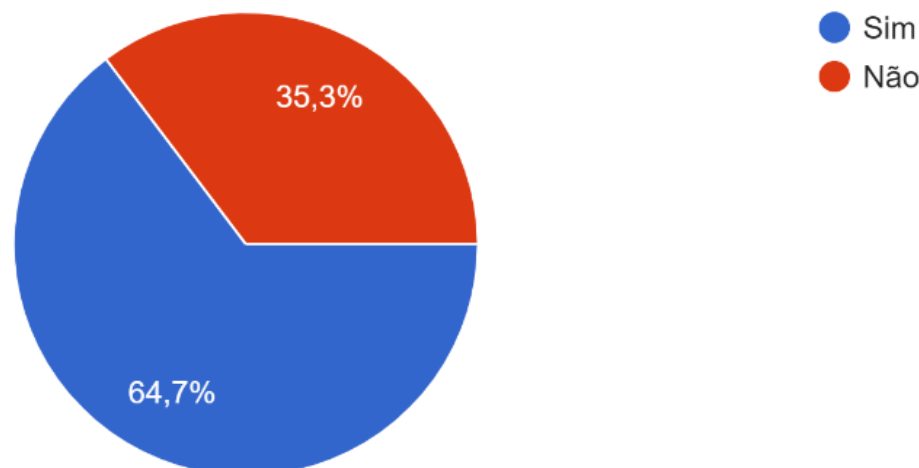

- Tendência observada, considerando os meses de janeiro a abril de 2019 a 2022:
 - ✓ Aumento ano a ano de 2019 a 2022: 6 (35,3%)
 - ✓ Queda de 2019 a 2020, aumento de 2020 a 2022: 2 (Aumento ano a ano de 2019 a 2021, com queda em 2022: 6 (35,3%);
 - ✓ Oscilação: 3 (17,6%)
 - Queda de 2019 a 2020, aumento de 2020 a 2021, com queda em 2022: 2
 - Aumento de 2019 para 2020, com queda de 2020 a 2021 e aumento em 2022: 1

- ✓ Agentes etiológicos identificados com maior frequência nos casos de SRAG em crianças de até 4 anos, de janeiro a abril de 2022:
 - SARS Cov 2: em 12 estados (AL, AM, CE, MA, MG, MS, PE, RJ, RN, SE, SP* e TO);
 - Vírus Sincicial Respiratório (VSR): em 4 estados (BA, PR, GO e DF)
 - Influenza: em 1 estado (PB).

*Em São Paulo houve pequena diferença no quantitativo de amostras identificados com o SARS Cov 2 (1890) e VSR (1809).

- ✓ UF que observaram impacto no aumento na demanda de leitos de UTI, devido aos casos de SRAG: 11 (64,7%)

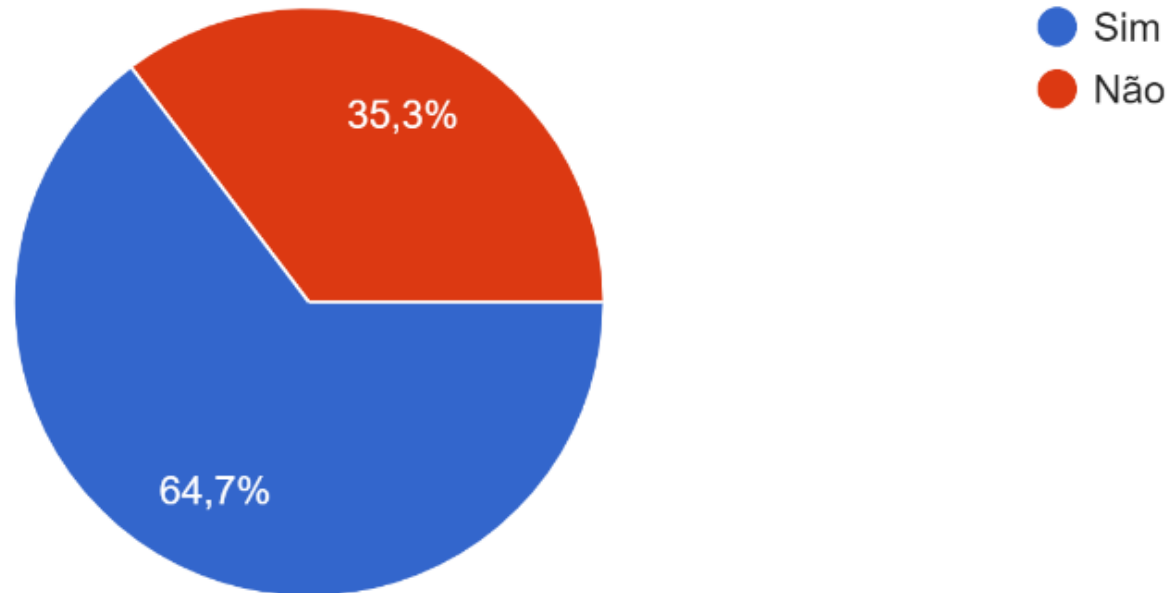

- ✓ Dentre as 11 UF que observaram impacto no aumento da demanda por leitos de UTI pediátrica, em 8 ocorreu demanda maior que a oferta de leitos, especialmente no mês de abril

- Implementar ações de Vigilância Integrada das Síndromes Respiratórias Agudas
- Ampliar a investigação laboratorial / Vigilância Genômica dos vírus respiratórios:
 - ✓ Vigilância sentinela de síndromes gripais;
 - ✓ Vigilância universal dos casos de SRAG, com especial atenção às crianças de 0 a 4 anos;
- ➡ Fortalecimento da Rede Nacional de Laboratórios de Saúde Pública!
- Reforço / avaliação das necessidades de leitos de terapia intensiva pediátricos.

OBRIGADO!

nereu@conass.org.br
www.conass.org.br