



OPERAÇÃO ACOLHIDA



A resposta brasileira à crise humanitária na Venezuela.





OBJETIVO



OPERAÇÃO ACOLHIDA

Apresentar uma visão geral da
Operação Acolhida





SUMÁRIO



- **Missão**
- **Conceito de operação**
- **Linha de ação**
- **Localização de Pacaraima**
- **Pcp condicionante Log**
 - **Desdobramento na fronteira**
 - **Abrigos para refugiados**
 - **Interiorização**
 - **CIMIC**
 - **Conclusão**

OPERAÇÃO ACOLHIDA





Vídeo 1 – A Operação



OPERAÇÃO ACOLHIDA





MISSÃO



OPERAÇÃO ACOLHIDA

Cooperar com os Governos Federal, Estadual e Municipal nas medidas de assistência emergencial para acolhimento de imigrantes provenientes da Venezuela, em situação de vulnerabilidade (pessoas desassistidas), decorrente de fluxo migratório provocado por crise humanitária.





CONCEITO DA OPERAÇÃO



OPERAÇÃO ACOLHIDA

A Operação ACOLHIDA tem por objetivos recepcionar, identificar, triar, imunizar, abrigar e interiorizar imigrantes em situação de vulnerabilidade (desassistidos), decorrente de fluxo migratório provocado por crise humanitária.

A Operação é conjunta, interagências e de natureza humanitária.





LINHA DE AÇÃO



Três grandes vertentes da Operação:

- **Reforço no controle da fronteira**
- **Abrigamento dos imigrantes desassistidos**
- **Interiorização**

OPERAÇÃO ACOLHIDA





Localização de Pacaraima



NV



Pacaraima

215 km – BR 174
40 minutos voo



Boa Vista

Roraima



Localização de Pacaraima

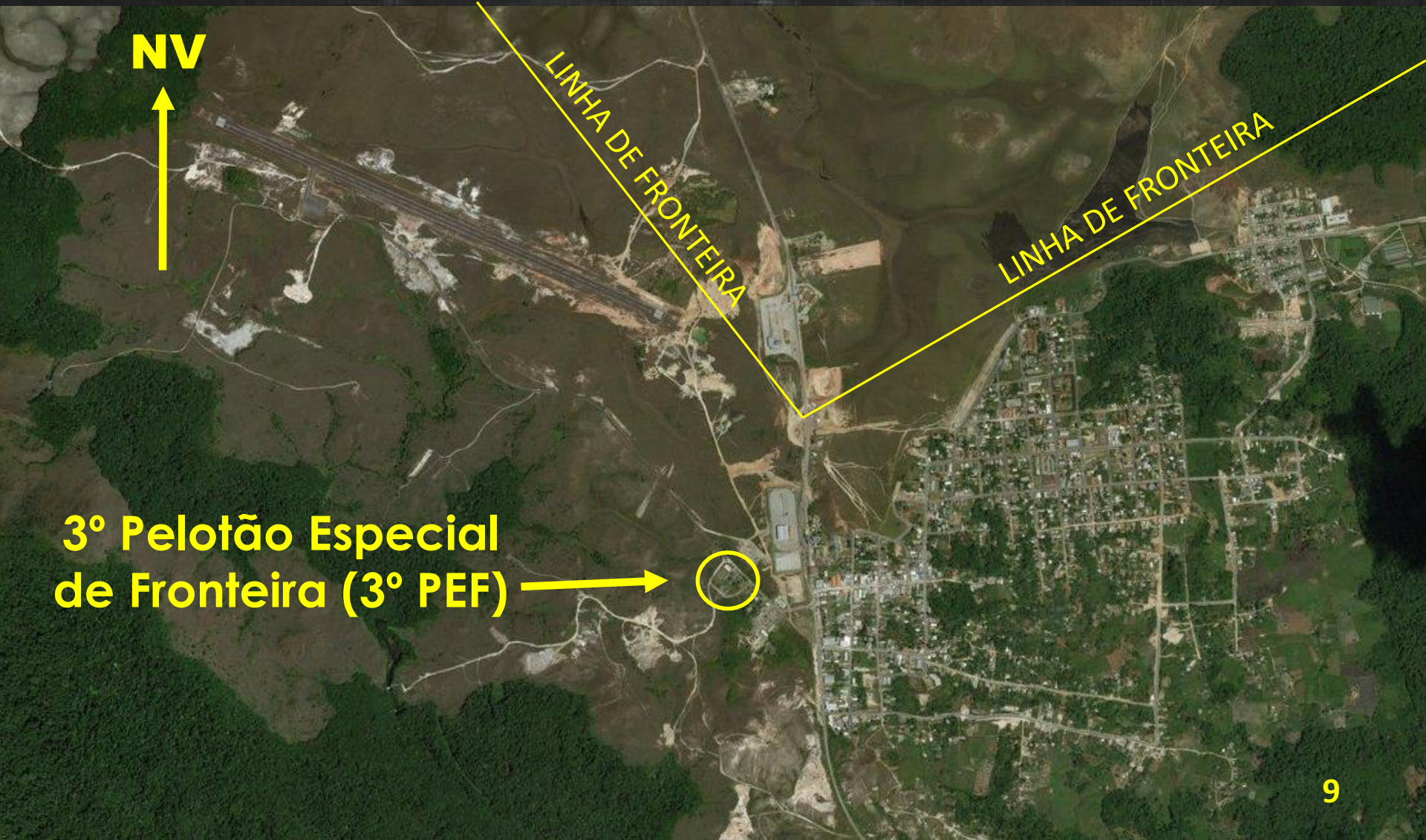



Pcp condicionante Log



Rio de Janeiro

Base de Apoio Logístico do Exército



NV
↑



BE + 0
10 -



Pcp condicionante Log





Pcp condicionante Log



Rio de Janeiro – Boa Vista

- ✓ 4.978 Km por estrada
- ✓ 4h 20 min de voo (800km/h)

Dslc de comboio logístico

- ✓ **Melhor hipótese – 20 dias**
- ✓ **Pior hipótese – 25 dias**
- ✓ Balsa Belém – Manaus: 7 - 8 dias
- ✓ Balsa Porto Velho – Manaus: 5 - 6 dias

OPERAÇÃO ACOLHIDA



Venezuela

Brasil

Fronteira



Área de Apoio

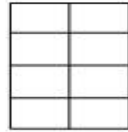

Triagem

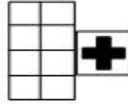

Posto de Recepção e Identificação



PAA

Reforço do PEF

PEF



Pacaraima



Abrigo (x2)

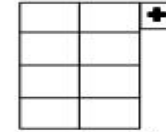

Hospital

Boa Vista



Abrigo (x9)

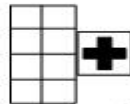
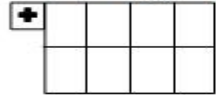

Posto de Identificação e Triagem



Hospital da Criança



Hospital da Mulher

Hospital Geral



Área de Apoio

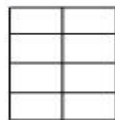

Planejamento



Desdobramento



OPERAÇÃO ACOLHIDA

NV



1 – Posto de Recepção e Identificação

2 – Posto de Triagem

3 – PAA

4 – Área de Apoio Pacaraima

5 – Reforço do PEF



Posto de Recp e Idt



OPERAÇÃO ACOLHIDA





Posto de Recp e Idt



OPERAÇÃO ACOLHIDA

- Recepção (MD /ACNUR /OIM /ANVISA): orientação
- Área de espera (conforto adequado, água potável e banheiros)
- Posto de Pronto Atendimento: questionário de avaliação de risco em saúde, temperatura, pressão, FC, peso e altura
- Controle migratório (Polícia Federal)
- Conselho tutelar
- Vacinação (MS e OPAS / OMS)

→ **Turistas: seguem viagem.**

→ **Solicitantes de refúgio ou residência temporária no Brasil são encaminhados para o Posto de Triagem.**



Posto de Recp e Idt





Posto de Recp e Idt



OPERAÇÃO ACOLHIDA

	Polícia Federal		Vacinas
	Entrada BR	Saída BR	
19/06	428	158	252 pessoas 919 (12 tipos)
20/06	523	167	277
21/06	550	189	351
22/06	600	135	281
23/06	471	126	320
24/06	454	103	293
25/06	416	163	329
Média	491,7	148,7	300,4



Posto de Triagem



OPERAÇÃO ACOLHIDA





Posto de Triagem



OPERAÇÃO ACOLHIDA

- Inspeção de bagagem Eqp raio X (MD / ABIN)
- Inspeção Sanitária (VIGIAGRO / MAPA)
- Regularização de animais silvestres (IBAMA)
- Canil
- Área de espera inicial (pequeno lanche, água potável e banheiros).
- Espaço infantil (UNICEF)
- Registro com ACNUR e OIM.





Posto de Triagem



OPERAÇÃO ACOLHIDA

- Entrevista do UNFPA (violência de gênero)
- Posto de Pronto Atendimento.
- Vara da Infância e da Juventude
- Protocolo de refúgio ou Doc de residência temporária (Polícia Federal)
- Cadastro de Pessoas Físicas - CPF (Receita Federal).
- Atendimento social (MDS).
- Área de espera final (refeição quente e banheiros).
- Opção de abrigamento para desassistidos.





Posto de Triagem





Posto de Triagem



OPERAÇÃO ACOLHIDA

	Polícia Federal		Receita Federal	MDS
	Refúgio	Res Temp		
19/06	91	58	173	22
20/06	74	53	198	28
21/06	102	72	230	15
22/06	57	57	133	18
23/06	75	64	132	22
24/06	70	63	117	19
25/06	94	62	164	21
Média	80,4	61,3	163,9	20,7

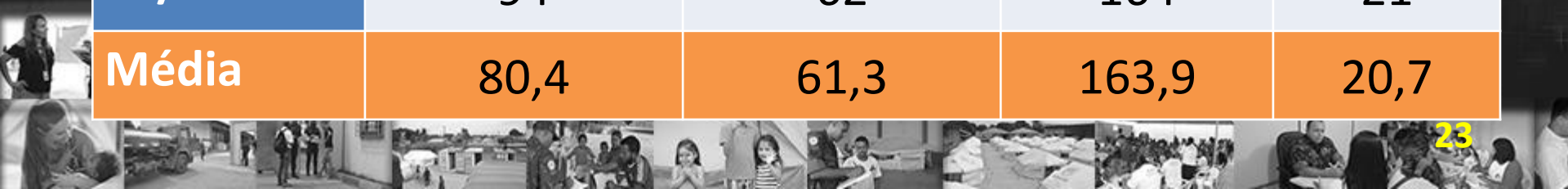



PAA



OPERAÇÃO ACOLHIDA





PAA



- Parte do H Camp do Exército
- Ambulatório com atendimento em:
 - Clínica médica
 - Pediatria
 - Ginecologia/obstetrícia
- Internação hospitalar (duas enfermarias com 8 leitos cada)
- As enfermarias podem ser usadas para isolamento em caso de epidemia.

OPERAÇÃO ACOLHIDA





PAA



- Atendimento de urgência/emergência – estabilização e evacuação para hospital de referência (HDOT ou Boa Vista)
- Exames laboratoriais (ainda não disponível)
- Serviço de ambulância para evacuação
- Recuperação do Hospital Estadual “Délío de Oliveira Tupinambá” (HDOT) na cidade de Pacaraima - parceria MD e Gov Estado RR (legado para a população local)

OPERAÇÃO ACOLHIDA





PAA

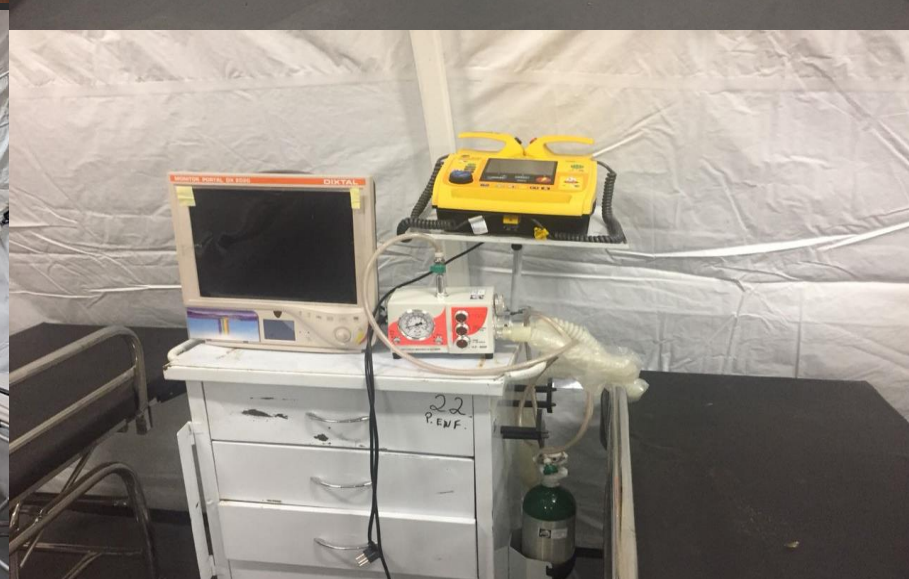



PAA





Área de Apoio





Área de Apoio





Vídeo 2 – Abrigos



OPERAÇÃO ACOLHIDA





Abrigos



OPERAÇÃO ACOLHIDA

Nr	Nome	População abrigada		Observações
		Capacidade	Existente	
1	Pintolândia	400	716	Indígenas
2	Tancredo Neves	300	323	
3	Hélio Campos	250	250	
4	Janokoida	500	452	Indígenas / Pacaraima
5	Jardim Floresta	600	674	
6	São Vicente	400	402	
7	Nova Canaã	350	403	
8	Latif Salomão	500	450	Abrigo temporário
9	Santa Tereza	500	514	Abrigo temporário
10	Rondon 1	500	Zero	Em preparação
11	Rondon 2	500	Zero	Em preparação
12	Rondon 3	500	Zero	Planejado
13	BV – 8	500	Zero	Em preparação / Pacaraima
TOTAL		3800	4184	SDS Nr 88, de 17 JUN 18



Abrigos



- Área de recepção
- Administração
- Registro
- Controle de entrada e saída (segurança)
- Área de saúde (equipada)
- Depósitos
- Área comunitária / educação infantil
- Fornecimento de alimentos
- Área de distribuição de alimentos
- Área para carregar celular

OPERAÇÃO ACOLHIDA





Abrigos



- Abastecimento de água potável e energia
- Lavanderia e área de varal
- Estacionamento para bicicletas
- Drenagem
- Gestão integrada (CIMIC)
- Comitês participativos (condomínio)
- Distribuição de itens de higiene pessoal, limpeza e colchonetes
- Containers banheiros

OPERAÇÃO ACOLHIDA





Abrigos

DESAFIOS

- **Nutrição infantil**
- **Área de preparo de alimentos para bebês**
- **Ambulâncias**
- **Área de isolamento de saúde**
- **Plano e treinamento de combate a incêndio**
- **Banheiros com acessibilidade para PNE**
- **Área verde**
- **Manutenção nas instalações sanitárias**
- **Iluminação e energia nas tendas**

OPERAÇÃO ACOLHIDA





Interiorização



OPERAÇÃO ACOLHIDA

- ✓ Coordenada por um Subcomitê na Casa Civil
- ✓ Hoje é o calcanhar de Aquiles da Operação
- ✓ Uma alteração de protocolo é necessária



Foto | Andre Feltosa/FAB
Publicado no Jornal Grande Bahia



Interiorização



OPERAÇÃO ACOLHIDA

Dia	Nr imigrantes	Cidade destino
05 ABR	104	São Paulo
06 ABR	95	São Paulo
	66	Cuiabá
05 MAIO	69	São Paulo
	164	Manaus
15 MAIO	29	Cuiabá
TOTAL	527	

Dia	Nr imigrantes	Cidade destino
03 JUL	70	Igarassú-PE
	45	João Pessoa
	70	Rio de Janeiro
09 JUL	20	Cuiabá
	50	Goioerê-PR
	10	São Paulo
XX JUL	30	Manaus
TOTAL	295	





Ministérios



- ✓ **Casa Civil da Presidência da República**
- ✓ **Ministério da Justiça e Segurança Pública**
- ✓ **Ministério da Defesa**
- ✓ **Ministério das Relações Exteriores**
- ✓ Ministério da Educação
- ✓ Ministério do Trabalho
- ✓ **Ministério do Desenvolvimento Social**
- ✓ **Ministério da Saúde**
- ✓ Ministério do Planejamento, Desenvolvimento e Gestão
- ✓ Ministério da Integração Nacional
- ✓ Ministério dos Direitos Humanos
- ✓ **Gabinete de Segurança Institucional da PR**



ONG e Agências Civis



- **Alto Comissariado das Nações Unidas para Refugiados (ACNUR)**
- Organização Internacional para as Migrações (OIM)
- Fundo de População das Nações Unidas (UNFPA)
- Fundo das Nações Unidas para a Infância (UNICEF)
- **Fraternidade Federação Humanitária Internacional**
- **Fundação Pan-americana para o Desenvolvimento (PADF)**
- **Fraternidade Sem Fronteiras**
- **Telecom Sem Fronteiras**
- **Conselho Norueguês para Refugiados**
- **Cruz Vermelha Brasileira/Internacional**
- **Rotary Clube Internacional**



ONG e Agências Civis



- Igreja Católica (Paróquia N Sra Consolata)
- Cáritas Brasileira (CNBB)
- Igreja Metodista
- Igreja de Jesus Cristo dos Santos dos Últimos Dias (Mórmons)
- Agência Adventista de Desenvolvimento e Recursos Assistenciais (ADRA)
- Diversas igrejas, centros espíritas e a caridade da população roraimense organizada



ONG e Agências Civis



Trabalhando juntos





Conclusão



- ✓ A Operação ACOLHIDA conseguiu dar uma resposta efetiva em termos de ordenamento da fronteira (100 dias).
- ✓ A capacidade de abrigamento está próxima do limite planejado
- ✓ A interiorização precisa fluir com mais intensidade
- ✓ A crise humanitária é aguda e imprevisível

OPERAÇÃO ACOLHIDA

