

e-SUS Atenção Básica

Comissão Intergestores Tripartite

Brasília

14 de Dezembro de 2017

Panorama Nacional de implantação do SUS

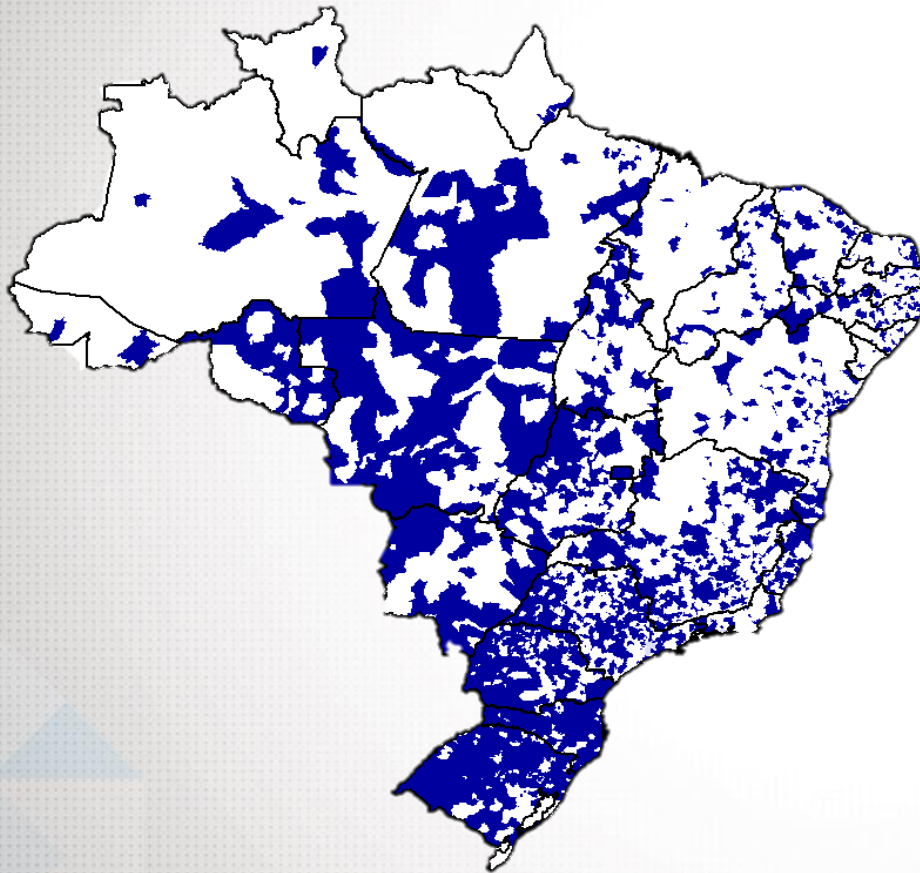

42,6 mil UBS no país, em **5.562** municípios

17.531 UBS utilizam prontuário eletrônico em **3.440** municípios

- **8.190** UBS utilizam o Prontuário Eletrônico do Cidadão do Ministério da Saúde em **2.432** municípios;
- **9.341** UBS adotam sistemas próprios ou terceiros;

Fonte: SISAB, SET/2016 a SET/ 2017

Panorama Nacional de implantação de PE



Número de UBS com envio por Prontuário Eletrônico (PE próprio e PEC), Setembro 2017, Brasil

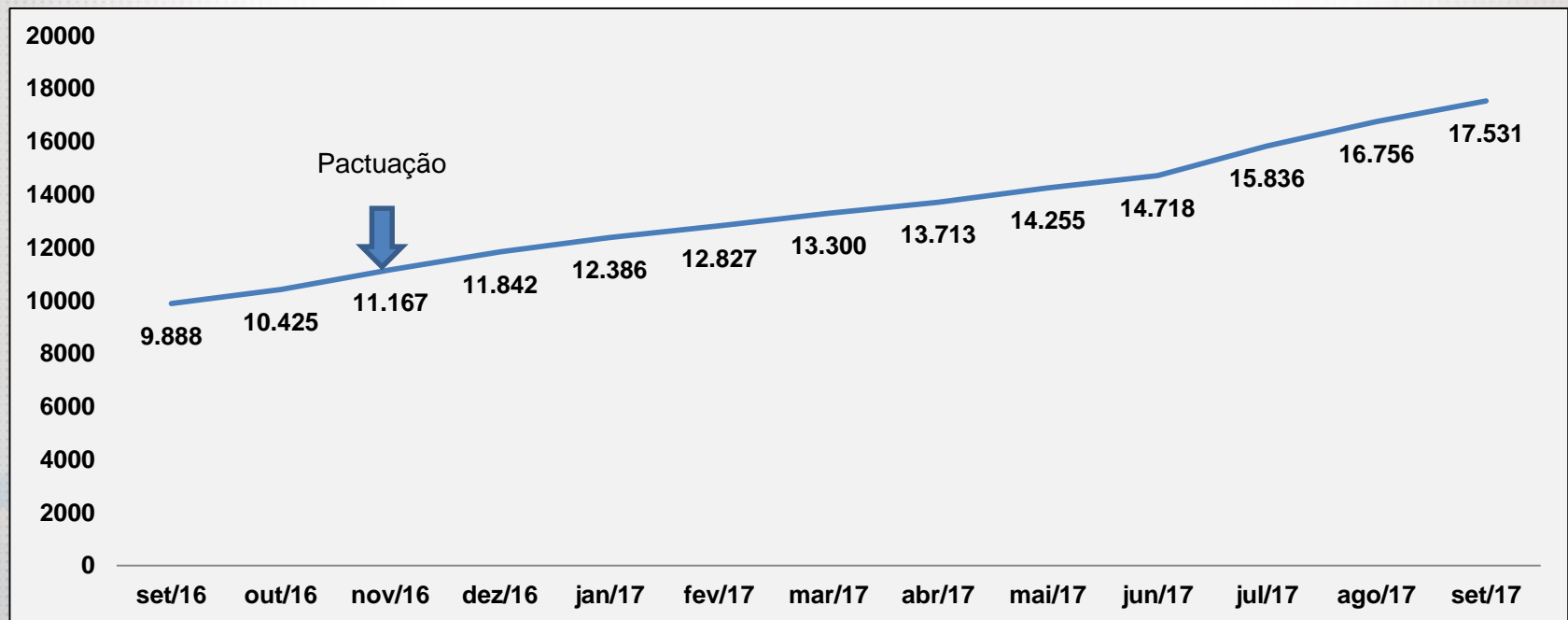

Fonte: SISAB/DAB/SAS/MS

Panorama Nacional de implantação do PE

Evolução de implantação de P.E Próprio (THRIFT) e P.E.C, Setembro 2017, Brasil

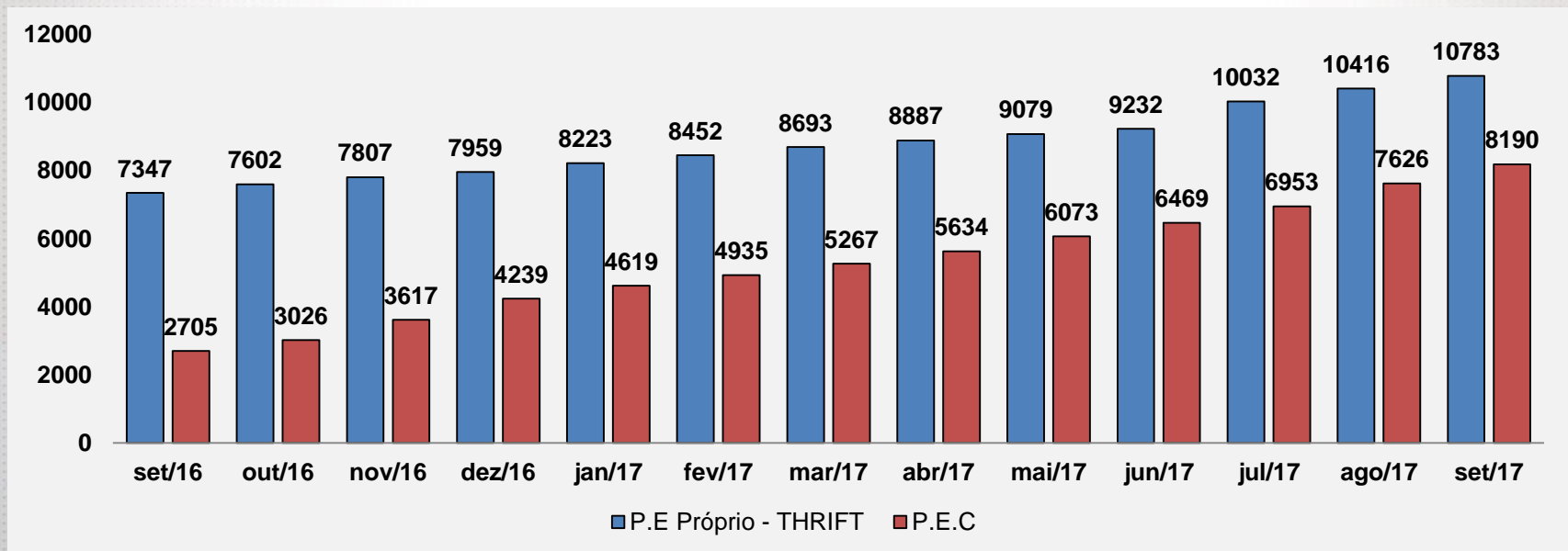

Fonte: SISAB/DAB/SAS/MS

Consolidação da Estratégia e-SUS AB

Volume (milhões de registro)

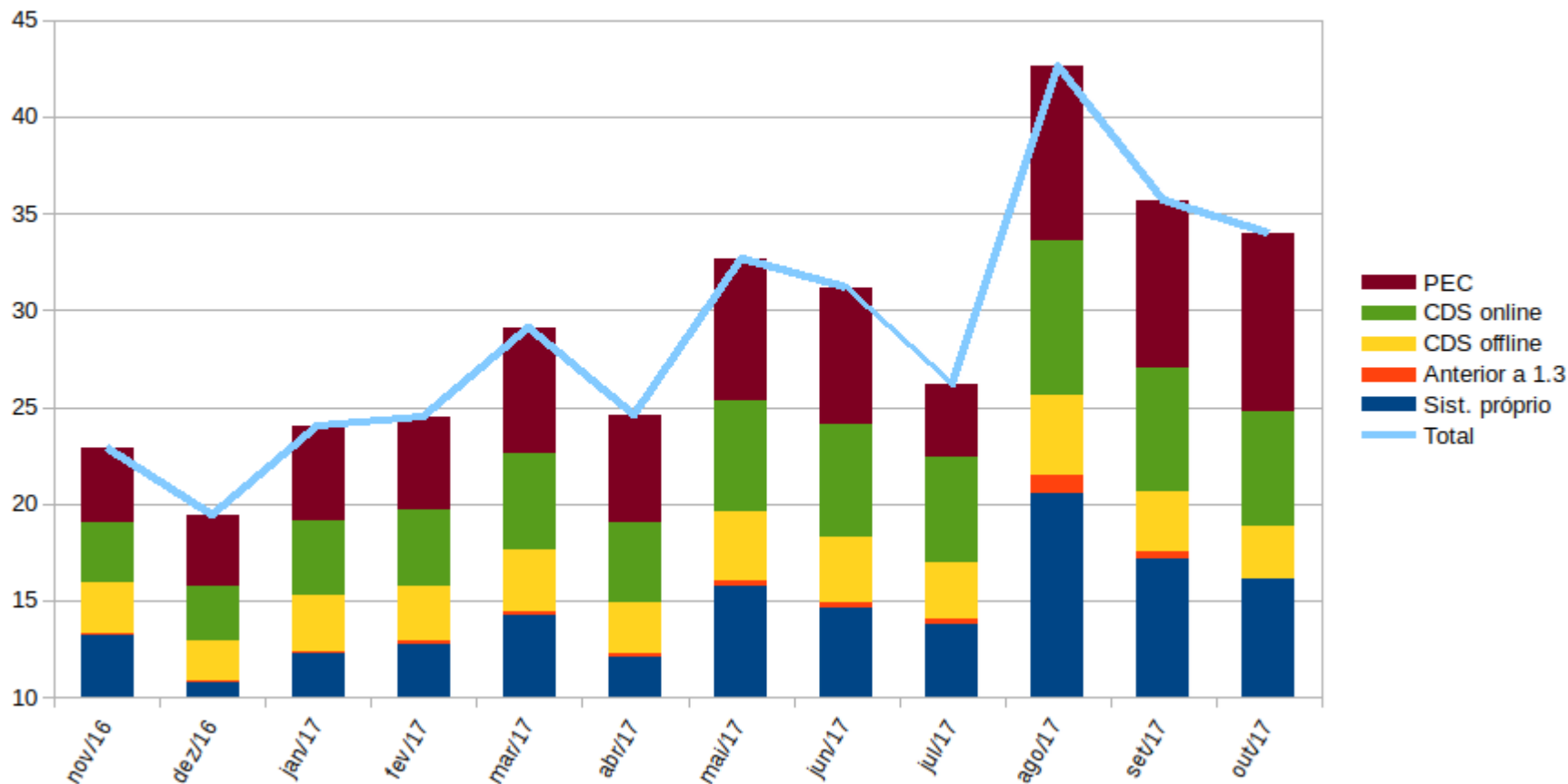

Registro de Vacinação

Coleta de Dados Simplificada

SAÚDE Atenção Básica		FICHA DE VACINAÇÃO		DIGITADO POR:	DATA:			
				CONFERIDO POR:	FOLHA Nº:			
CNS DO PROFISSIONAL RESPONSÁVEL*	CBO*	CNES*	INE*	DATA*				
1 2 3 4 5 6 7 8	1 2 3 4 5 6 7 8	1 2 3 4 5 6 7 8	1 2 3 4 5 6 7 8	1 2 3 4 5 6 7 8				
Nº	1	2	3	4	5	6	7	8
Nº FRONTUÁRIO								
Nº CARTÃO SUS								
Data de nascimento*	dia / mês / ano							
Sexo* (M/F) Feminino (F) Masculino								
Local de Atendimento* (ver Anexo)								
SITUAÇÃO								
Gravidez								
Puerpério								
Viajante								
BCG	Estratégia							
	Dose							
	Comun. Internac.							
Hepatite B	Estratégia							
	Dose							
	Lote							
Pertussis	Estratégia							
	Dose							
	Fabricante							
VIP	Estratégia							
	Dose							
	Fabricante							
Pneumococo 10V (conjugado)	Estratégia							
	Dose							
	Lote							
Rotavírus humano	Estratégia							
	Dose							
	Lote							
Hemofílica C (conjugada)	Estratégia							
	Dose							
	Lote							
Febre amarela	Estratégia							
	Dose							
	Lote							

PEC > CDS > Vacinações > Adicionar > Adicionar registro

Compatível com a FV / e-SUS AB v.2.0.0

CNS do profissional CBO CNES INE Data

Vacinações individualizadas

Turno Manhã Tarde Noite

Nº do prontuário

CNS do cidadão

Data de nascimento

Sexo Feminino Masculino

Local de atendimento

Viajante

Comunicante de hanseníase

Situação Gestante Puérpera

Vacinação

Imunobiológico Estratégia Dose Lote Fabricante

Imunobiológico Estratégia Dose Lote Fabricante

Nenhum item encontrado.

Atividade coletiva

Procedimentos



Registro de Vacinação

Prontuário Eletrônico do Cidadão (Fase 1)

16/10/2017 15:50



ADENA PROFIRIO DE A...

VACINA



Lista de
Atendimento

Registro de
Vacinação

PEC > Atendimentos > Vacinação

 **MARIA JOSE**
84 anos e 1 mês e 15 dias, feminino

CONDIÇÕES

 Cidadã possui gestação ativa na lista de problemas.

Situação

Gestante Puérpera

Viajante

Comunicante de hanseníase

VACINAÇÃO

Imunobiológico *	Estratégia	Dose	Lote *	Fabricante *
<input type="text"/>	<input type="text"/>	<input type="text"/>	<input type="text"/>	<input type="text"/>
Via de administração *	Local de aplicação			
<input type="text"/>	<input type="text"/>			

Imunobiológico / Estratégia Lote / Fabricante Via de administração / Local de aplicação

Nenhum item encontrado.

DESFECHO

Liberar o cidadão

Retornar à lista de atendimento

Agendar consulta

 Declaração de Comparecimento

Registro de Vacinação

Prontuário Eletrônico do Cidadão (Fase 1) Histórico

PEC > Atendimentos > Visualizar prontuário > Histórico

 **ADENA PROFIRIO DE ANDRADE SILVA**
49 anos e 5 meses, feminino

- FOLHA DE ROSTO
- SOAP
- PROBLEMAS / CONDIÇÕES E ALERGIAS
- ACOMPANHAMENTO
- ANTECEDENTES
- HISTÓRICO**
- DADOS CADASTRAIS
- FICHAS CDS

Profissional

Somente os meus

16 Outubro, 2017

- Vacinação - 15:51**
IGOR GOMES - CRM - SC 31248
ENFERMEIRO - Equipe 5511178657 - EAB2
UNIDADE BASICA DE SAUDE AGRONOMICA - 5444430
- Vacinação - 15:28**
ANA CLAUDIA CIELO - CRM - SC
ENFERMEIRO - Equipe 5511178657 - EAB2
UNIDADE BASICA DE SAUDE AGRONOMICA - 5444430

ADENA PROFIRIO DE ANDRADE SILVA - 16 Outubro, 2017

Vacinação - 15:51

IGOR GOMES - CRM - SC 31248 | CNS: 898000389559190
ENFERMEIRO - Equipe 5511178657 - EAB2

UNIDADE BASICA DE SAUDE AGRONOMICA - 5444430

CONDIÇÕES

Gestante: Sim

VACINAÇÃO

Tríplice bacteriana acelular (adulto)- dtpa - 1ª dose - Rotina APLICAÇÃO
Lote: 32468
Fabricante: Fiocruz

Voltar

Relatório de Vacinação

PEC > Relatórios > Produção > Relatório de vacinação

Vacinação

Período *
01/09/2017 a 30/09/2017

Produções
 Minha equipe Minhas produções

Grupos de informação disponíveis para impressão

Filtros personalizados
Campo filtro

- Atendimento odontológico
- Marcadores de consumo alimentar
- Resumo de produção
- Visita domiciliar e territorial
- Vacinação
- Síndrome neurológica por Zika / Microcefalia
- Procedimentos
- Procedimentos consolidados

Agendamento Online

Notificação de consultas agendadas (Fase 1)



PEC - TREINAMENTO

C > Agenda > Agendamentos - MARCUS FELLIPE DE BRITO > Visualizar

INFORMAÇÕES DO AGENDAMENTO

Marcus Fellipe de Brito ✓ SINCRONIZADO
30 anos e 7 meses e 1 dia, Masculino Agendado

Dados do cidadão	Visualização de agendamento
CNS 898004406652541	Data do agendamento 17 de novembro de 2017 - 13:20
Data de nascimento 7 de abril de 1987	Profissional Igor Gomes
Nome da mãe Marivalda Leite Costa de Brito	INE 5511178891 - EAB1
Telefone(s) Celular: (61) 98260-7193	CBO Enfermeiro

[Ver cadastro completo do cidadão](#)

Observações
Nenhuma observação registrada

Fechar

Atendimentos SUS

Atendimentos Agendamentos

TANCREDO NEVES, 46, MORRO DO MEIO - JOINVILLE, SC
CENTRO DE SAUDE/UNIDADE BASICA

AGENDADO

Agendado para: 17/11/2017 às 15:20 Solicitado em: 08/11/2017 às 17:39

i Informações sobre a UBS