

Projeto de Formação e Melhoria da Qualidade da Rede de Saúde QualiSUS-Rede



Informe CIT

Brasília-DF, 26/07/2012



Ministério da
Saúde



- *Projeto de cooperação entre o Banco Mundial e o Ministério da Saúde que tem como proposta apoiar a organização de Redes de Atenção à Saúde no Brasil.*
- *As intervenções do Projeto QualiSUS-Rede são financiadas com recursos de empréstimo do BIRD no valor de US\$ 235 milhões.*



Objetivo e organização

Contribuir, no âmbito do Sistema Único de Saúde, para a melhoria da qualidade da atenção e da gestão através do desenvolvimento de tecnologias e do apoio à organização das RAS

COMPONENTE 1

Qualificação do Cuidado e Organização de Redes de Atenção à Saúde:

abrange o apoio a iniciativas de qualificação do cuidado e organização de redes de atenção à saúde em 15 regiões selecionadas

COMPONENTE 2

Intervenções Sistêmicas Estratégicas:

contempla o desenvolvimento de intervenções estratégicas, centradas em prioridades nacionais, e de apoio à implantação de redes de atenção e à qualificação do cuidado em saúde

COMPONENTE 3

Gestão do Projeto:

compreende a organização e o financiamento de atividades relacionadas à administração geral do projeto



Arranjo de gestão

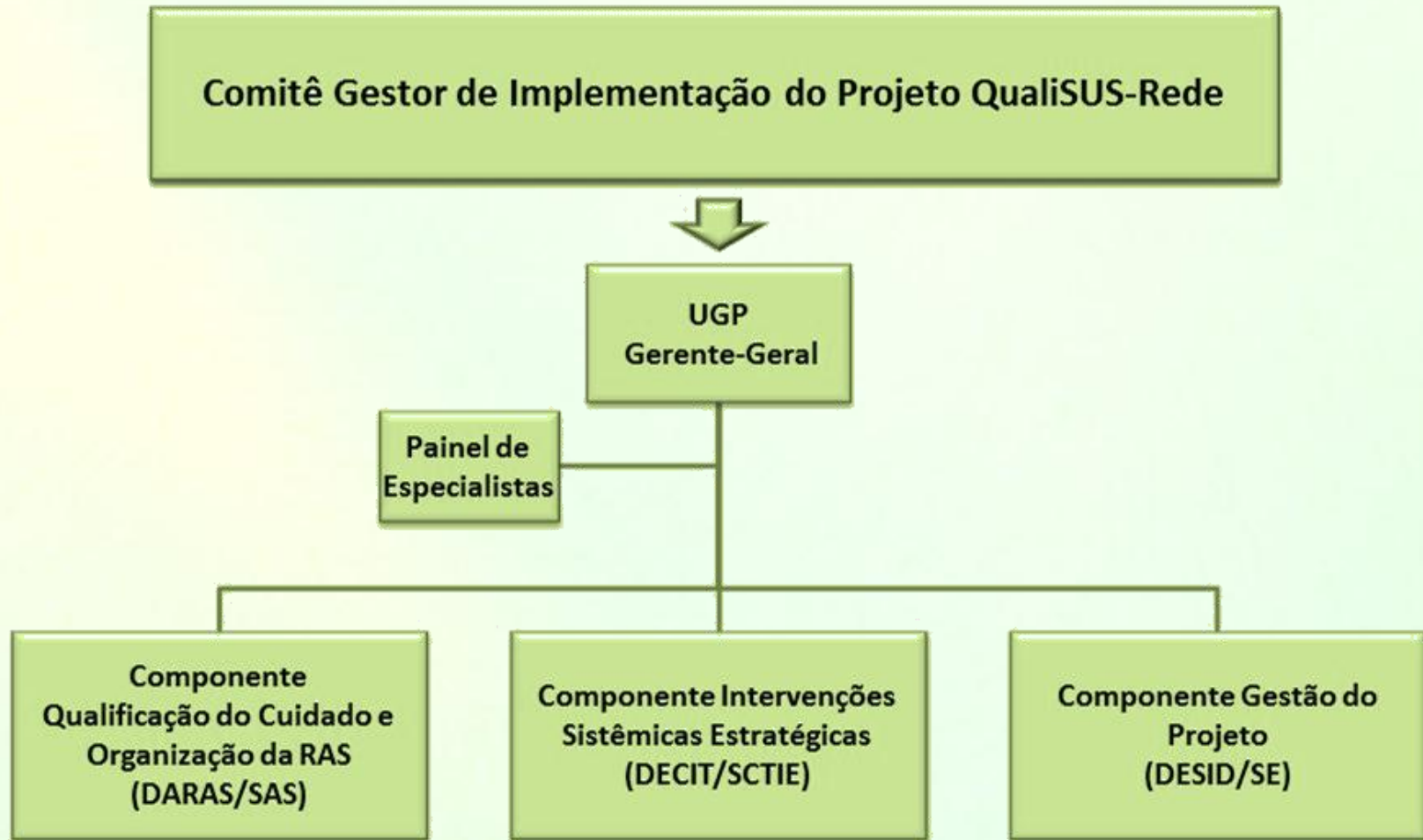

- **PORTARIA Nº 396, DE 4 DE MARÇO DE 2011** - Institui o Projeto de Formação e Melhoria da Qualidade de Rede de Saúde (QualiSUS-Rede) e suas diretrizes operacionais gerais.
- **PORTARIA nº 601, DE 24 DE MAIO DE 2011** - Dispõe sobre a organização e as competências da Unidade de Gestão do Projeto de Formação e Melhoria da Qualidade de Rede de Saúde (QualiSUS-Rede) e define o arranjo de gestão para a execução dos subprojetos.



15 SUBPROJETOS REGIONAIS

10 REGIÕES METROPOLITANAS

Região Metropolitana de Belém - PA

Região Metropolitana ABC - SP

Região Metropolitana do Rio de Janeiro - RJ

Região Metropolitana de Belo Horizonte - MG

Região Metropolitana de Curitiba - PR

Região Metropolitana de Porto Alegre - RS

Região Metropolitana Teresina - PI

Região Metropolitana Recife -PE

Região Metropolitana de Florianópolis - SC

Região Metropolitana de Recife- PE

5 REGIÕES SINGULARES

Região Interestadual Bico do Papagaio Tocantins – TO/PA/MA

Região Amazônica com marcante presença indígena Alto Solimões - AM

Região do Semi árido Cariri - CE

RIDE DF - Minas Gerais – DF/GO/MG

Região de Fronteira Internacional Ponta Porã - MS

Região de Fronteira Agrícola Juazeiro/Petrolina PE/BA



EIXOS ESTRUTURANTES

1. ***Qualificação da Atenção Básica***
2. ***Implementação de Redes Temáticas :***
 - *Rede de Atenção à Mulher e Criança;*
 - *Rede de Urgência e Emergência;*
 - *Rede Psicossocial;*
 - *DCNT.*
3. ***Reestruturação dos Sistemas de Apoio Diagnóstico e Terapêutico com lógica regional, escala e resolutividade***
4. ***Implementação de Sistemas Regionais integrados de Apoio Logístico***
5. ***Fortalecimento da Governança Regional, implementação do Decreto 7.508/2011 na região***



Componente 1: Recursos destinados

PORTARIA GM 1.375 DE 03 DE JULHO DE 2012 que define as regiões selecionadas para participação e implementação das ações dos subprojetos do Projeto QualiSUS-Rede.

Região de Implementação do Subprojeto QualiSUS-Rede	VALOR TOTAL POR UF	VALOR TOTAL POR REGIÃO
Região Metropolitana de Belém - PA	R\$ 18.390.673,81	R\$ 18.390.673,81
Região Interestadual Bico do Papagaio Tocantins - TO	R\$ 5.772.696,09	R\$ 17.318.088,27
Região Interestadual Bico do Papagaio Pará - PA	R\$ 5.772.696,09	
Região Interestadual Bico do Papagaio - Maranhão - MA	R\$ 5.772.696,09	
Região Amazônica com marcante presença indígena Alto Solimões - AM	R\$ 11.373.396,15	R\$ 11.373.396,15
Região do Semi árido Cariri - CE	R\$ 12.933.507,52	R\$ 12.933.507,52
Região de Fronteira Agrícola Juazeiro/Petrolina Pernambuco PE	R\$ 6.712.061,09	R\$ 13.723.168,04
Região de Fronteira Agrícola Juazeiro/Petrolina Bahia - BA	R\$ 7.011.106,95	



Ministério da Saúde



Componente 1: Recursos destinados

PORTARIA GM 1.375 DE 03 DE JULHO DE 2012 que define as regiões selecionadas para participação e implementação das ações dos subprojetos do Projeto QualiSUS-Rede.

Região de Implementação do Subprojeto QualiSUS-Rede	VALOR TOTAL POR UF	VALOR TOTAL POR REGIÃO
RIDE DF Goiás - GO	R\$ 10.800.000,00	R\$ 25.455.723,26
RIDE DF - Minas Gerais - MG	R\$ 2.200.000,00	
RIDE DF -Distrito Federal -DF	R\$ 12.455.723,26	
Região de Fronteira Internacional Ponta Porã - MS	R\$ 13.580.369,75	R\$ 13.580.369,75
Região Metropolitana ABC - SP	R\$ 20.464.378,04	R\$ 20.464.378,04
Região Metropolitana do Rio de Janeiro - RJ	R\$ 30.450.097,05	R\$ 30.450.097,05
Região Metropolitana de Belo Horizonte - MG	R\$ 30.450.097,05	R\$ 30.450.097,05
Região Metropolitana de Curitiba - PR	R\$ 23.290.493,03	R\$ 23.290.493,03
Região Metropolitana de Porto Alegre - RS	R\$ 25.037.727,32	R\$ 25.037.727,32
Região Metropolitana Teresina - PI	R\$ 15.405.985,72	R\$ 15.405.985,72
Região Metropolitana Recife -PE	R\$ 26.299.769,00	R\$ 26.299.769,00
Região Metropolitana de Florianópolis - SC	R\$ 14.146.999,52	R\$ 14.146.999,52



Total de recursos Subprojetos

Eixo	Valor	%
Qualificação da Atenção Básica	48.232.551	16,6%
Implementação de Redes Temáticas	100.812.412	34,6%
Reestruturação dos sistemas de atenção especializada, diagnóstico e terapêutico	12.574.097	4,3%
Implementação de sistemas de apoio logístico integrados	112.172.016	38,5%
Fortalecimento da governança regional	17.605.030	6,0%
Total (15 regiões)	291.396.106	100%



Arranjo de Gestão nas Regiões

Pactuação tripartite: desenho, financiamento e acompanhamento

Governança: CIR e CIB, Grupo Condutor com apoio institucional do MS. Controle Social.

Território: Regiões de Saúde implementação do Decreto 7.508/2011

Planejamento Regional define o subprojeto



COMPONENTE 2: ESTUDOS NACIONAIS

Eixo	Tema priorizado
Apoio à estruturação e Qualificação da Gestão de Redes de Atenção à Saúde	Integração dos instrumentos de planejamento e gestão do SUS para o fortalecimento do planejamento regional com vistas à implementação das redes de atenção à saúde
Gestão e Qualificação de Cuidados em Saúde	Modelos de governança e contratualização federativa Gestão do cuidado nas condições crônicas não transmissíveis, com ênfase na atenção básica e na perspectiva da integralidade



COMPONENTE 2: ESTUDOS NACIONAIS

Eixo

Tema priorizado

**Mecanismos de
Financiamento e Alocação
de Recursos**

Financiamento e alocação de recursos tripartite para o desenvolvimento de ações e serviços descentralizados do SUS na perspectiva da implantação das redes de atenção à saúde: diagnóstico e proposição de alternativas

Apuração e gestão de custos em Redes de Atenção à Saúde

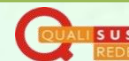

Ministério da
Saúde



COMPONENTE 2: Intervenções Sistêmicas Estratégicas

- ✓ *Curso de Formação de Apoiadores em Ambiência na Saúde*
- ✓ *Estratégia para o Transporte Sanitário Eletivo*
- ✓ *Qualificação da Gestão de Tecnologias Médico-Hospitalares nas RAS*
- ✓ *Proposta de Gestão Sistêmica da Assistência Farmacêutica nas regiões selecionadas no Projeto QualiSUS-Rede*
- ✓ *Implantação da gestão de custos em hospitais e as redes de atenção à saúde das regiões selecionadas no Projeto QualiSUS-Rede*
- ✓ *Curso Básico de Regulação, Controle, Avaliação e Auditoria no SUS*
- ✓ *Gestão do Cuidado e Implantação do e-SUS/AB (Cartão e Prontuário Eletrônico) em regiões selecionadas – (DAB/DATA-SUS)*
- ✓ *Modelagens inovadoras de gestão da Força de Trabalho no SUS em regiões selecionadas (SGTES)*
- ✓ *Gestão da Qualidade e Segurança do paciente*
- ✓ *Determinantes Sociais da Saúde nas Regiões Metropolitanas*
- ✓ *Curso de gestão de redes*
- ✓ *Pesquisa Avaliativa da Implementação dos 15 Subprojetos*



MINISTÉRIO DA SAÚDE

SECRETARIA EXECUTIVA

**DEPARTAMENTO DE ECONOMIA DA SAÚDE, INVESTIMENTOS E
DESENVOLVIMENTO**

UNIDADE DE GESTÃO DO PROJETO QUALISUS-REDE – UGP

qualisus@saude.gov.br

www.saude.gov.br/qualisusrede



Ministério da
Saúde

