

Relatório Anual de Cidadania Fiscal 2020

Atividades de
Cidadania Fiscal
Realizadas em 2020

Atividades de Cidadania Fiscal Realizadas em 2020

Em 2020 foram realizadas inúmeras atividades de Cidadania Fiscal com destaque para:

1 - NAF Virtual;

2 - Atividades de Cidadania Fiscal relacionadas à:

- Destinação de Mercadorias Apreendidas com fins sociais, especialmente com objetivo de auxiliar atividades ligadas à pandemia ocasionada pela COVID 19;
- Intensificação das atividades para motivar a campanha destinação do IRPF;
- Relacionamento com intervenientes tributários.

3 - Eventos Internacionais.

1 – NAF Virtual

Na primeira quinzena do mês de março, devido ao distanciamento social, as instituições de ensino parceiras na iniciativa NAF suspenderam suas atividades presenciais.

A paralisação da oferta de atendimentos, em pleno prazo de entrega da DIRPF e atingindo também a declaração do MEI, gerou a necessidade de uma rápida adaptação dos NAF ao novo cenário nacional.

Algumas instituições de ensino iniciaram a implantação de um atendimento a distância o que fez com que a RFB se organizasse para que um número maior de núcleos também aderisse a esta formalidade de prestação de serviço virtual.

Foi realizado um rápido planejamento para a estruturação e divulgação do atendimento remoto dos NAF.

Foram gravados dois vídeos com orientações para que os alunos NAF, em um primeiro momento, colaborassem com regularização do cadastro CPF para os cidadãos que estavam solicitando o auxílio emergencial.

Posteriormente foi realizado o webinar “Desafios do NAF a distância”, com a participação de dois professores que já haviam implantado o atendimento virtual, para compartilharem a experiência com os demais coordenadores da Rede NAF, que é composta por 409 instituições de ensino. Participaram do evento 212 pessoas.



https://www.youtube.com/watch?v=6cUT_VutzB4&feature=youtu.be

<https://www.youtube.com/watch?v=1nJtpqesy0s&feature=youtu.be>

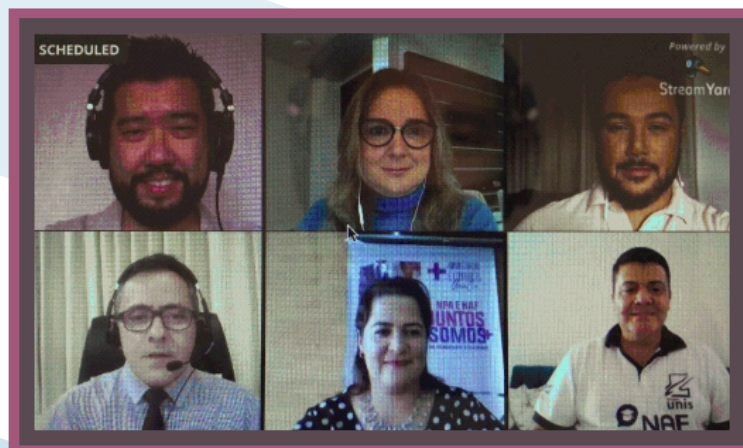

Em uma segunda etapa a RFB priorizou a capacitação dos alunos em assuntos relacionados ao MEI e ao IRPF. Foram realizados 3 webinars relacionados ao tema e capacitados mais de mil estudantes para que pudessem desempenhar suas atividades no NAF.

O primeiro webinar foi: Visão Geral do MEI.

Foram convidados para participar do webinar a consultora do Sebrae de Minas, unidade Varginha, Amanda Luiza Cezário e alunos dos NAF: UNIME de Lauro de Freitas, Universidade Federal do Ceará, Estácio Taquara do Rio de Janeiro, FECAP de São Paulo e Estácio de Macapá.

Ana Paula Sacchi Kuhar, gerente nacional do NAF e Eduardo Augusto Caimbro, representante NAF da 8ªRF, entrevistaram a participante e o representante NAF da DERAT, Dennis Moriya Shimizu, atuou na parte técnica do evento. Participaram do webinar 234 pessoas



O segundo webinar para capacitação foi sobre o IRPF.

Foram convidados para participar do webinar: o representante NAF da DRF/Vitória, auditor-fiscal Gelson Machado Guarçoni; e alunos dos NAFs: UNDB de Campo Grande/MS, Pitágoras de Uberlândia/MG, São Judas de Porto Alegre/RS e Faculdade Reges de Dracena/SP.

Os analistas-tributários Ana Paula Sacchi Kuhar, gerente nacional do NAF; e Eduardo Augusto Caimbro, representante NAF da 8ª RF; atuaram no evento como entrevistadores, e o representante NAF da DERAT, analista-tributário Dennis Moriya Shimizu, atuou na parte técnica do evento. 455 pessoas participaram desse webinar IRPF 2020.

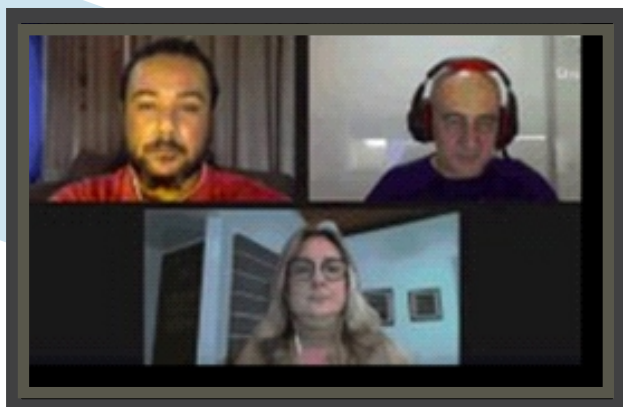

O tema do terceiro webinar foi escolhido por meio de uma enquete para os alunos nas redes sociais do NAF no Instagram e no Facebook.

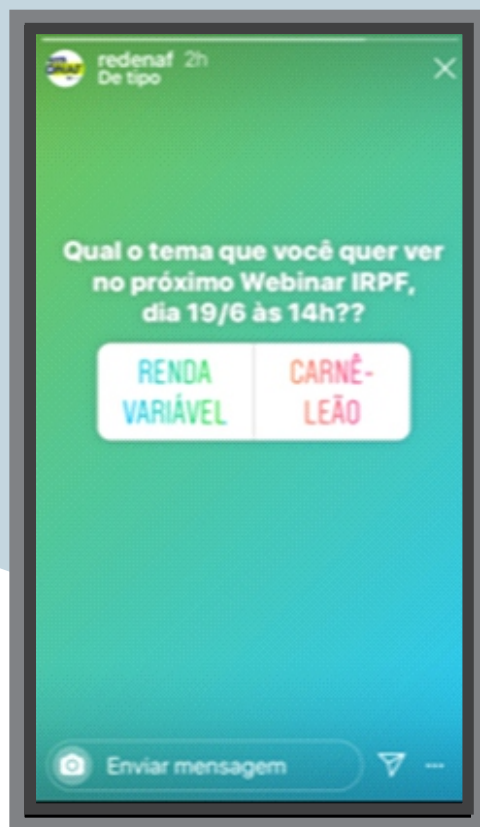

O tema vencedor da pesquisa foi "Renda Variável". Por meio da Rede NAF, professores, alunos e representantes NAF da Receita Federal puderam acompanhar as orientações sobre Renda Variável no IRPF.

Foram convidados para participar do webinar, o auditor-fiscal representante NAF da DRF/Vitória, Gelson Machado Guarçoni e alunos dos NAF: Centro Universitário U:Verse, Estácio Jatiúca de Maceió, Faculdade Católica de Joinville e Unievangélica.

Os analistas-tributários Ana Paula Sacchi Kuhar, gerente nacional do NAF; e Eduardo Augusto Caimbro, representante NAF da 8ª RF, entrevistaram o participante. Já o representante NAF da Derat, o analista-tributário Dennis Moriya Shimizu, atuou na parte técnica do evento. Participaram do evento 554 pessoas.



Para o quarto webinar foi escolhido o tema DITR. Foram convidados para participar do webinar, o auditor-fiscal representante NAF da DRF/Vitória, Gelson Machado Guarçoni e alunos dos NAF: UNIS de Varginha, UFN de Santa Maria, IESPES de Santarém e UVA de Sobral.

Os analistas-tributários Ana Paula Sacchi Kuhar, gerente nacional do NAF; e Eduardo Augusto Caimbro, representante NAF da 8ª RF, entrevistaram o participante. Já o representante NAF da Derat, o analista-tributário Dennis Moriya Shimizu, atuou na parte técnica do evento. Participaram do evento 200 pessoas.

A Equipe Nacional do NAF convida para o

WEBINAR

RENDA VARIÁVEL NO IRPF 2020

com Gelson Guarçoni,
Auditor-fiscal da Receita Federal

- Como declarar os resultados de Renda Variável: fichas no programa IRPF 2020
- Ações, opções, fundos imobiliários
- Criptoativos e virtualização da economia real
- "GiG Economy": novas relações de trabalho e os desafios da tributação

Sexta-feira
19/06/2020
14h00

[CUBO2.COM/NAF](https://cubo2.com/naf)

Clique em WEBINARS e confirme sua presença. Participe ao vivo enviando perguntas pelo chat!



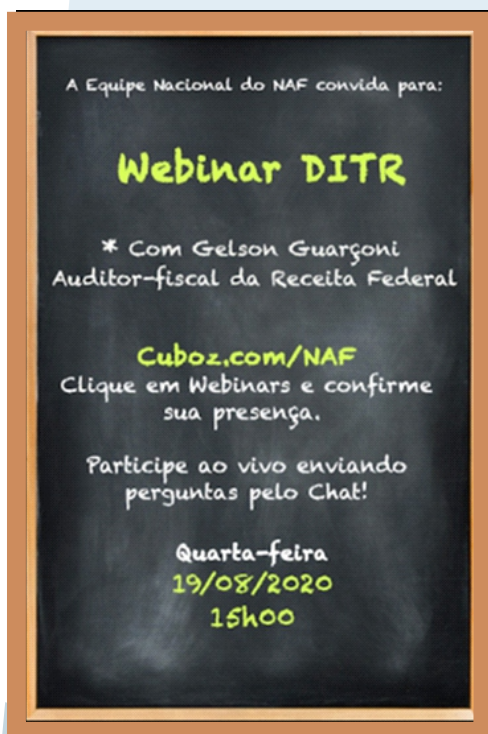

O NAF ganhou tanta importância durante o período de distanciamento social que foi solicitado para a equipe nacional a realização de um webinar de apresentação do NAF para todos os servidores da RFB.

1. No primeiro bloco foi abordada a implantação do NAF Remoto durante o período de distanciamento social;
2. O assunto do bloco seguinte foi em como o NAF pode ajudar os cidadãos, que não possuem acesso a um escritório de contabilidade, em atividades de preenchimento de obrigações acessórias e também em serviços oferecidos pela RFB;
3. Os resultados obtidos em atendimentos oferecidos nos NAF, no treinamento dos estudantes e a rede de servidores que fazem parte do NAF foi o assunto do terceiro bloco do evento;
4. Para o bloco 4 foram convidados, para apresentarem os excelentes resultados obtidos pelos NAF, os representantes NAF da DRF/Feira de Santana, a analista tributária Marirone Carvalho Lima; da DRF/Barueri, a auditora-fiscal Carolina Dutra Carrijo; e o da DRF/Varginha, o auditor-fiscal e delegado-adjunto Eduardo Antônio Costa;
5. O fluxo de funcionamento dos NAF foi o assunto apresentado no bloco 5;
6. Para encerrar o evento no bloco 6 foi demonstrado o lado de Cidadania Fiscal dos NAF.

Para finalizar a série de webinars relacionados ao NAF em 2020 foi realizado o evento para apresentar o Referencial NAF aos servidores que atuam como representantes NAF nas unidades locais da RFB.

É importante registrar que muitas capacitações virtuais foram realizadas também por iniciativa das instituições de ensino e também em parcerias com os representantes NAF das Delegacias da Receita Federal.

| RF | Atividades de Capacitação promovidas pela RFB | Atividades de Capacitação promovidas pela Instituição de Ensino |
|--------|---|---|
| 1ª RF | 10 | 9 |
| 2ª RF | 9 | 6 |
| 3ª RF | 5 | 10 |
| 4ª RF | 1 | 8 |
| 5ª RF | 30 | 49 |
| 6ª RF | 38 | 14 |
| 7ª RF | 8 | 4 |
| 8ª RF | 24 | 4 |
| 9ª RF | 10 | 1 |
| 10ª RF | 8 | 4 |

A Equipe Nacional do NAF convida para:

Webinar Referencial NAF!!!

* Reunião virtual para representantes NAF

Teams.microsoft.com
No Microsoft Teams vá em equipes: Representantes NAF RFB

Quinta-feira
13/08/2020
15h00

NAF TALK

A atuação dos NAFs em período de isolamento social

CINTIA VANESSA AQUINO (NAF UVA) | LARA CAPELO CAVALCANTE (NAF UFC) | PAULO HENRIQUE GOMES (NAF ESTÁCIO) | ANNA BEATRIZ GRANGEIRO (NAF UNIFOR)

4 de junho
19 horas
Google Meet
Horas ACC

MARCUS VINICIUS MACHADO (MEDIADOR)

Inscrições: even3.com.br/naftalk

@nafuva

LIVE DO CONSELHO REGIONAL DE CONTABILIDADE DO RIO DE JANEIRO

CANAL VIRTUAIS DE ATENDIMENTO RFB E PRORROGAÇÕES DE PRAZOS

TIRE SUAS DÚVIDAS!

QUARTA-FEIRA
20 MAI | 19h

A transmissão ao vivo será pelo canal [youtube.com/tvcrcrij](https://www.youtube.com/tvcrcrij)

Rosana Teles (Supervisora de CATE) | Vicente Cavalcanti (Representante Regional de Fisco do RJ) | Jorge Nogueira (Chefe substituto da DIOC) | Samir Nchame (Presidente do CRCRJ)

CRCRJ | Coragem para Inovar

WEBINAR

Novidades do Imposto de Renda Pessoa Física 2020.

Faculdade Fainor

Com Andrey Soares de Oliveira (Auditor da Receita Federal) e Arthur Leone (Contador, especialista em gestão pública).

Mediação: Prof. Diel Bonfim e Prof. Josenildo Alves

02/06 | 19h30
Carga Horária: 2 horas.
Inscrições: no site.

NAF | NÚPEE | Receita Federal | FAINOR LIFE

WEBINAR

AÇÕES DA RECEITA FEDERAL DO BRASIL FRENTE A PANDEMIA QUE IMPACTARAM EMPRESAS E CIDADÃOS

09/06 | 19h | [/saojudasfacul](https://www.instagram.com/saojudasfacul)

CONVIDADA: ANELISE HACKBART PORN (AUDITORA FISCAL DA RECEITA FEDERAL DO BRASIL)

MEDIADORA: LILIAN MARTINS (PROFESSORA UNIVERSITÁRIA E COORDENADORA DO NAF SJT)

São Judas

T LIVE **NAF** **LPG**

IMPACTOS NA DIMINUIÇÃO DA ARRECAÇÃO DOS TRIBUTOS NO PERÍODO DA PANDEMIA



Dr. Welleson Vilhena Barbosa Servidor Público e Advogado, pós-graduando em Direito Tributário pela Escola Superior da Advocacia-ESA, fundador do Escritório Welleson Vilhena Advocacia e Consultoria Tributária.

click no link na descrição

Estácio Amapá Dia 04/04/2020 às 20:00h no MICROSOFT TEAMS

peudossantos 7min

POR DENTRO DO MEI **LIVE** @nafunime_if

20/06 - Sábado Às 14H

CONVIDADO Prof. Marcelo Pinho



- Mestrando em C. Contábeis na Fucage;
- Empresário Contábil;
- Professor da Faculdade Unime Salvador e da Faculdade Visconde Cairu;
- Conselheiro Fiscal Titular da Cia de Seguros e da Cia Participação Aliança da Bahia.
- Formada em C. Contábeis pela Faculdade Unime Lauro de Freitas;
- Voluntária do NAF Unime Lauro de Freitas.

MEDIADORA Nágila Brito Mota

@prof_marcelopinho @britonagila

Enviar mensagem

CEPROESC LIVE Anhanguera Matão

Imposto de Renda: Mitos e Verdades

Dia: 09 de Junho (terça-feira) - às 19:30 hs
Local: Canal da Anhanguera no YouTube (Link na descrição)



José Volmir Appis
Bacharel em Ciências Contábeis, Especialização em Contabilidade e Finanças e Mestre em Engenharia de Produção. Contador, Gerente do Sindicato Rural de Taquaritinga. Docente na Faculdade Anhanguera de Matão e Faculdade de Taquaritinga-Grupo Unesp.



Jair de Brito Moreira
Especialista em Gestão Pública - Unesp/Anhanguera. Graduado em Economia - Unesp/Anhanguera. Graduado em Direito - Universidade Anhanguera. Pós-Graduado em Direito Tributário na Escola de Direito da USP. Auditor Fiscal do Receita Federal do Brasil desde 2008. Representante do NAF - UNESP/Anhanguera.



André Rodrigues Soglia
Bacharel em Ciências Econômicas - Ciências Contábeis, Pós-Graduado em Planejamento Tributário, Curso de MBA Contabilidade e Finanças FUNDACE USP - Sócio Proprietário | Contador Responsável (taxa Contabilidade e Assessoria Ltda - Matão/SP).

A Equipe Nacional do NAF convida para:

Reunião estratégica nacional

*** Reunião virtual para Representantes NAF ***

- Relatório da plataforma Cuboz e Questionários de Acompanhamento
Ana Paula Sacchi Kuhar (Gerente Nacional Cidadania Fiscal)
- Criando um relatório excelente!!
Marilene Carvalho Lima (Representante NAF Divic Sa.RF)

Segunda-feira **01/06/2020** 15h00

teams.microsoft.com
No Microsoft Teams, vá em Equipes -> Representantes NAF RFB

Ainda no processo de implantação do NAF foram realizadas reuniões virtuais com os representantes NAF das Regiões Fiscais e das delegacias.

O primeiro encontro foi realizado com todos os representantes NAF para que pudessem receber orientações em como buscar dados nos relatórios para o acompanhamento das mudanças ocasionadas nos núcleos durante o período de distanciamento social.

Da reunião estratégica foram originadas 10 reuniões de planejamento com as 10 Regiões Fiscais. Foram discutidas ações para que o NAF pudesse se manter ativo durante o período do distanciamento social.

Um importante fator para a divulgação das ações do NAF Remoto foi a divulgação da lista de núcleos que estavam oferecendo o serviço no sítio e nas redes sociais da RFB.

As informações sobre os serviços de regularização cadastral, durante o auxílio emergencial e sobre as orientações durante o período de entrega da Declaração sobre o Imposto de Renda da Pessoa Física e da Declaração Anual do MEI ficaram disponíveis no carrossel de notícias do sítio da RFB na internet.

| RF | Reuniões de Planejamento | Reuniões de Estruturação |
|-----------------|--------------------------|--------------------------|
| Equipe Nacional | 12 | |
| 1ª RF | 2 | |
| 2ª RF | 20 | |
| 3ª RF | 1 | |
| 4ª RF | | |
| 5ª RF | 15 | |
| 6ª RF | 8 | 3 |
| 7ª RF | | 1 |
| 8ª RF | 19 | 3 |
| 9ª RF | 3 | |
| 10ª RF | 18 | |

<http://receita.economia.gov.br/noticias/ascom/2020/abril/video-produzido-pelo-nucleo-de-apoio->

<https://receita.economia.gov.br/noticias/ascom/2020/junho/naf-orienta-sobre-as-declaracoes-do-irpf-e-do-mei>

Dos 423 núcleos formalizados participam hoje do NAF com atendimento a distância 123 instituições de ensino.

ARFB pretende manter o NAF remoto após o período de distanciamento social.

O projeto NAF foi estruturado em 4 fases para facilitar as ações para a busca de novas parcerias, implantação, capacitação dos alunos e atividades relacionadas à administração da iniciativa.

- I - Novos núcleos (desde a captação até a assinatura da parceria);
- II - Implantação (ações necessárias para o funcionamento do núcleo);
- III - Capacitação;

I - Novos Núcleos

Mesmo com a pandemia novos núcleos não pararam de ser formalizados. Em 2020 foram criados 23 novos NAF.

| RF | Novos Núcleos |
|--------|---------------|
| 1ª RF | 1 |
| 2ª RF | 1 |
| 3ª RF | 1 |
| 4ª RF | 2 |
| 5ª RF | |
| 6ª RF | 9 |
| 7ª RF | 3 |
| 8ª RF | 4 |
| 9ª RF | 1 |
| 10ª RF | 1 |



Evolução dos NAF

| Ano | Quantidade |
|------|------------|
| 2015 | 45 |
| 2016 | 177 |
| 2017 | 262 |
| 2018 | 334 |
| 2019 | 400 |
| 2020 | 423 |

II – Implantação

Reuniões de Estruturação

A equipe nacional recomenda que o representante NAFDRF/ALF realize, pelo menos, uma reunião de estruturação durante o período de implantação do NAF.

| RF | Quantidade |
|-------|------------|
| 6ª RF | 3 |
| 7ª RF | 1 |
| 8ª RF | 3 |

Kit NAF de Implantação

Foram consolidados todos os materiais elaborados para a implantação de um NAF e criado o Referencial NAF, formalizado por meio da Portaria Cogeia nº 21 (publicada no BS em 15 de agosto de 2018).

Kit de apresentação para o projeto

Foram atualizadas e criadas novas apresentações utilizadas para a divulgação do projeto.



III- Capacitação

Em 2020, além dos inúmeros webinars realizados, foram disponibilizados os seguintes novos cursos para capacitação dos estudantes NAF:

- IRPF 2020
- MEI
- Aulas sobre autoatendimento orientado;
- NAFCAST sobre MEI e DITR

IV- Rede NAF – Administração das ações

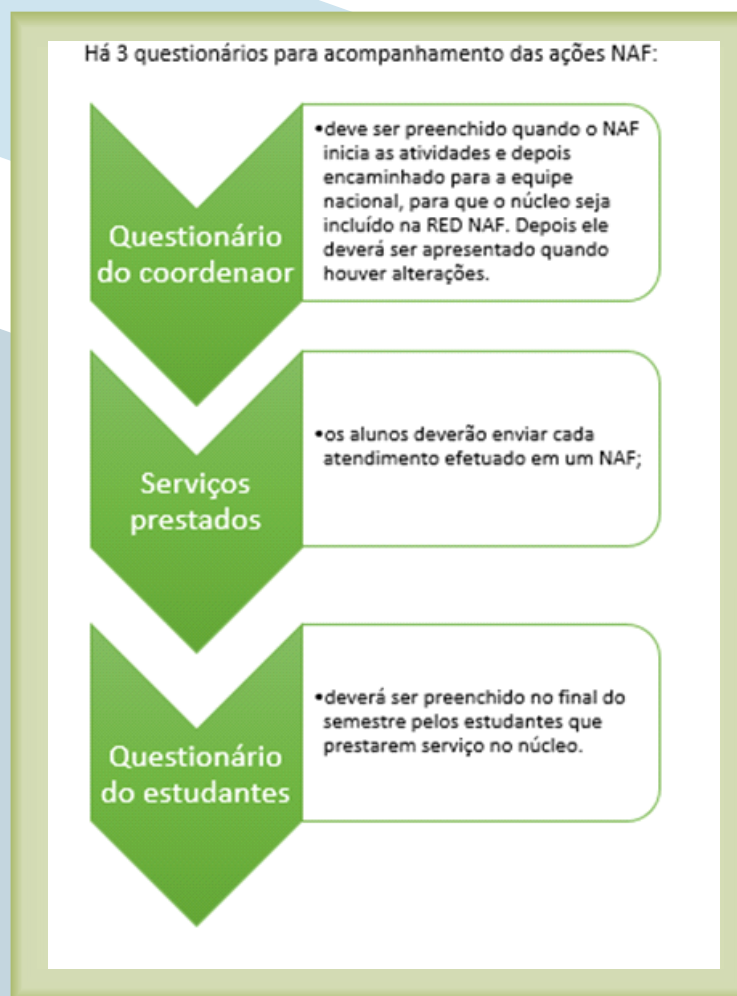

Ranking com os 20 NAF com maior número de atendimento

| RF | DRF | NAF | Serviços |
|--------|----------------------|----------------------------|----------|
| 6ª RF | Varginha | Unis | 41.823 |
| 6ª RF | Varginha | Unincor | 22.341 |
| 9ª RF | Joaçaba | Unoesc | 17.805 |
| 6ª RF | Varginha | Unifenas | 11.105 |
| 8ª RF | Barueri | Fieb | 8.020 |
| 6ª RF | Varginha | Univas | 5.651 |
| 6ª RF | Governador Valadares | Univale | 3.565 |
| 5ª RF | Aracaju | Universidade de Tiradentes | 3.068 |
| 6ª RF | Belo Horizonte | PUC Coração Eucarístico | 2.821 |
| 3ª RF | Fortaleza | Estácio Moreira Campos | 2.662 |
| 3ª RF | Fortaleza | Estácio Parangaba | 2.613 |
| 3ª RF | Fortaleza | Estácio Via Corpus | 1.780 |
| 3ª RF | Sobral | UVA | 1.709 |
| 1ª RF | Anápolis | Unievangélica | 1.552 |
| 6ª RF | Belo Horizonte | Senac | 1.313 |
| 6ª RF | Uberlândia | Unifucamp | 1.309 |
| 8ª RF | Presidente Prudente | Faculdade Reges | 1.203 |
| 5ª RF | Feira de Santana | Unifacs | 1.010 |
| 10ª RF | Passo Fundo | UPF | 954 |
| 6ª RF | Varginha | Cesep | 884 |

Número de atendimento por Região Fiscal

| RF | Quantidade de Atendimento |
|--------|---------------------------|
| 1ª RF | 3.692 |
| 2ª RF | 1.593 |
| 3ª RF | 9.391 |
| 4ª RF | 245 |
| 5ª RF | 6.122 |
| 6ª RF | 92.446 |
| 7ª RF | 1.731 |
| 8ª RF | 12.665 |
| 9ª RF | 18.901 |
| 10ª RF | 1.992 |

Evolução do atendimento

| Ano | Quantidade de Atendimento |
|------|---------------------------|
| 2016 | 798 |
| 2017 | 3.932 |
| 2018 | 52.665 |
| 2019 | 118.828 |
| 2020 | 148.778 |

2 - Atividades de Cidadania Fiscal

As atividades de Cidadania Fiscal seguiram fortes em 2020 mesmo com a pandemia e com a transição proporcionada pelo novo Regimento Interno da RFB. Abaixo seguem tabelas com:

- 2.1 a quantidade de atividades registradas por RF por meio de notícias no Informe-se;
- 2.2 a quantidade de atividades informadas por meio dos relatórios de acompanhamento;
- 2.3 publicações na mídia proporcionadas devido às parcerias estratégicas formalizadas pela RFB.

2.1 – Notícias sobre Cidadania Fiscal no Informe-se

| RF | Destinação de Mercadorias | Intervenientes Tributários | NAF | Parcerias | Campanhas Destinação | Outras Atividades CF |
|--------|---------------------------|----------------------------|-----|-----------|----------------------|----------------------|
| OC | | 1 | 19 | 1 | | 7 |
| 1ª RF | 22 | 6 | 2 | 2 | | 5 |
| 2ª RF | 8 | 3 | 9 | | 1 | 1 |
| 3ª RF | 10 | 8 | 5 | | 3 | 2 |
| 4ª RF | 10 | 25 | 5 | | 9 | 9 |
| 5ª RF | 3 | 5 | 40 | 1 | 5 | 2 |
| 6ª RF | 23 | 24 | 45 | 1 | 10 | 2 |
| 7ª RF | 14 | 17 | 6 | | 1 | 1 |
| 8ª RF | 12 | 16 | 17 | | 7 | 4 |
| 9ª RF | 35 | 7 | 13 | | 1 | 8 |
| 10ª RF | 31 | 7 | 10 | | 4 | 17 |

2.2 – Quantidade de Atividades Informadas por meio dos relatórios de acompanhamento

| RF | Parcerias Estratégicas | Campanha Destinação | Seminários | Intervenientes Tributários | Organização e participação em reuniões |
|--------|------------------------|---------------------|------------|----------------------------|--|
| OC | 3 | 6 | 2 | | 70 |
| 1ª RF | 4 | | 1 | 1 | 2 |
| 2ª RF | 5 | | | 2 | 20 |
| 3ª RF | 1 | 2 | 2 | | 1 |
| 4ª RF | 1 | 1 | | | |
| 5ª RF | 1 | 4 | | 4 | 15 |
| 6ª RF | 2 | 4 | 2 | | 8 |
| 7ª RF | 1 | | | | |
| 8ª RF | 2 | 8 | | | 19 |
| 9ª RF | 1 | | 4 | | 3 |
| 10ª RF | 2 | 19 | 1 | 4 | 18 |

CARIRI Educação Fiscal



EDUCAÇÃO FISCAL A PARTIR DO NAF

A contribuição do NAF para a difusão da Educação Fiscal na universidade e na comunidade.

Quinta-feira
23 de Julho às 19h



Ana Paula Sacchi - Gerente Nacional do NAF da Receita Federal



Marlon Belém - Assistente Técnico Administrativo - Representante NAF da DRF Juazeiro do Norte

CAMPANHA DESTI NAÇÃO



| Ano | Valor |
|------|-------|
| 2016 | 1,55 |
| 2017 | 3,00 |
| 2018 | 5,00 |
| 2019 | 7,40 |
| 2020 | 8,70 |

IRPF Seu imposto vira **destinação** e um sonho vira realidade



rede ONAF





IRPF Seu imposto vira **destinação** e um sonho vira realidade

Cidadania FISCAL



SEMANA DA CONSCIENTIZAÇÃO TRIBUTÁRIA

Na busca de um (E)estado de igualdade social

26 a 30/07/2020 | www.semanatributaria.pr.gov.br

Apóio

Instituições Parceiras





CONVITE

1º SEMINÁRIO REGIONAL Cidadania Fiscal 10ª RF

Dias: 18 e 19 de novembro

Horário: 14h às 18h

Plataforma: Teams

Links de acesso na programação e ao final do convite

DIA 18/11 - Quarta-Feira

LINK DE ACESSO

14h – Abertura

1. Superintendente da Receita Federal na 10ª RF, auditor-fiscal *Luiz Bernardi*
2. Secretário Especial da Receita Federal, auditor-fiscal *José Barroso Tostes Neto*
3. Subsecretário Geral da Receita Federal, auditor-fiscal *Décio Rui Palarissi*
4. Chefe da Assessoria de Comunicação Institucional, analista tributário *Roberto Kappel Castilho*
5. Gerente Nacional do Prog. Nacional de Cidadania Fiscal, analista tributária *Ana Paula Sacchi Kuhar*

14h40 – Palestra: Cidadania

Professor Doutor Marcelo Schenk Duque
(Professor da UFRGS e da ESMAFE/RS)

15h40 – Palestra: A Função Social do Tributo

Professor Doutor Marciano Buffon
(Professor da UNISINOS)

16h40 – Palestra: Transparência e Controle Social

Professor Valdir Pereira Nunes
(Auditor Público Externo do Tribunal de Contas do Estado do RS - aposentado)

17h50 – Encerramento

DIA 19/11 - Quinta-Feira

LINK DE ACESSO

14h – Palestra: Programa Nacional de Cidadania Fiscal

Analista tributária *Ana Paula Sacchi Kuhar* e analista tributário *Eduardo Augusto Caibro*

15h – Apresentação: Boas Práticas da Cidadania Fiscal

15h10 – Destinação de Mercadorias:

Ação da Alfândega de Porto Alegre/RS

Delegado da Alfândega da Receita Federal em Porto Alegre, auditor-fiscal *Gastão Tonding* e analista tributário *Peter Rochol*

16h – Destinação de Mercadoria:

Ação da Delegacia da Receita Federal em Santa Maria/RS

Delegado da Delegacia da Receita Federal em Santa Maria/RS, auditor-fiscal *Araquem Ferreira Brum*

16h50 – Curso de Extensão Educação Fiscal e Cidadania:

Ação da Alfândega de Porto Alegre/RS

Auditor-fiscal *Dão Real Pereira dos Santos* e analista tributária *Lóira Bossle da Rosa Meyer* - Alfândega da Receita Federal em Porto Alegre/RS

17h50 – Encerramento

Organização e Coordenação:
Equipe Regional do Programa de Cidadania Fiscal da Receita do Brasil na 10ª RF

Representantes Regionais:
auditora-fiscal *Anelise Hackbart Pom* e analista tributário *Gilson Cesar Borges de Almeida*



Receita Federal



FÓRUM REGIONAL Administração Tributária Federal



Dia 26/11/2020
De 15h às 17h10



IMPOSTO DE RENDA

Dia 08/12/2020
De 16h às 17h



Acesso ao Webinar

Você sabia?

Que uma parte do Imposto de Renda que você deverá pagar em 2021 pode ser destinada diretamente aos Fundos e Programas Sociais?

E que a destinação já pode ser feita em 2020?
E que o valor será deduzido do Imposto devido?

E tem mais! O seu imposto a pagar será deduzido ou sua restituição será aumentada no valor equivalente ao que foi destinado.



Wilmar Teixeira de Souza
Auditor-Fiscal da Receita Federal



Ma. Joselice Lopes de Oliveira
Analista-Tributária da Receita Federal



Rita d'Alva Martins Rodrigues
Promotora de Justiça - Ministério Público do Estado do Ceará



Lara Capelo Cavalcante
Professora Doutora, da Universidade Federal do Ceará

Saiba como destinar o seu IR e como esse recurso é aplicado e fiscalizado pelo MP

2.3 - Publicações na mídia proporcionadas devido às parcerias estratégicas formalizadas pela RFB

| RF | Quantidade de Notícias |
|--------|------------------------|
| OC | 2 |
| 1ª RF | 27 |
| 2ª RF | |
| 3ª RF | 1 |
| 4ª RF | |
| 5ª RF | 48 |
| 6ª RF | 8 |
| 7ª RF | 4 |
| 8ª RF | 15 |
| 9ª RF | 1 |
| 10ª RF | 25 |

3 - Eventos Internacionais

3.1 - Consultoria Eurosocial

O Eurosocial contratou um consultor que está prestando uma assessoria com o objetivo de buscar formas de alavancar o potencial dos NAF para impulsionar a inclusão social.

Das inúmeras experiências de Cidadania Fiscal do NAF na RFB foram escolhidas 4 boas práticas para serem estudadas e, posteriormente, compartilhadas com os demais países que atuam no NAF.

Serão avaliadas as seguintes ações do NAF no Brasil:

- 1 - Plataforma virtual utilizada para a capacitação dos estudantes;
- 2 - Orientação para entidades da Organização do Setor Civil;
- 3 - NAF Itinerante;
- 4 - NAF Remoto

Algumas reuniões já foram realizadas para que as experiências sejam compartilhadas entre os países que formam a Rede NAF na América Latina.

A previsão é que o lançamento do livro acontecerá em fevereiro de 2021 por meio de um evento virtual.

3.2 – Participação do NAF no TADAT

O NAF foi apresentado para a equipe do TADAT na visita realizada na 8ª RF. A experiência da parceria com mais de 420 instituições de ensino foi demonstrada por meio de associações aos indicadores da Área de Resultados de Desempenho (ARD) 3 – Apoio ao Cumprimento Voluntário.

No indicador “Abrangência, atualidade e acessibilidade das informações” foi demonstrada a capilaridade do NAF, que está presente em todos os estados do país e também a plataforma virtual utilizada para a capacitação dos estudantes.

Foram destacadas as atividades de produção de vídeos, boletins especiais e treinamentos.

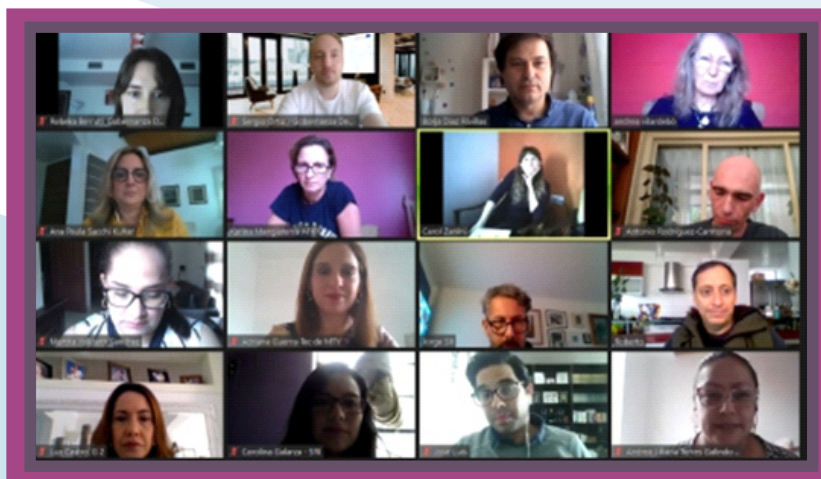

Também foram apresentados o formato de divulgação dos núcleos, a facilidade de alguns NAF oferecerem serviços fora do horário comercial e também o canal direto de comunicação entre o representante NAF da RFB e o professor, coordenador do NAF, na instituição de ensino.

Com relação ao indicador “Tempo utilizado para responder os pedidos de informações” foram apresentadas as seguintes ações do NAF:

- Tempo de resposta em no máximo 24h para as dúvidas apresentadas pelos alunos;
- Todo NAF está ligado diretamente a um representante NAF da RFB em 3 níveis: Nacional, Regional e Local;
- As dúvidas são resolvidas via plataforma ou contato direto com os Representantes RFB; e
- Todo NAF possui um professor responsável, que também está apto para sanar dúvidas.

Para o indicador “Abrangência das iniciativas para reduzir o custo de cumprimento para o contribuinte foram apresentadas as seguintes iniciativas:

- Gratuidade no atendimento prestado nos NAF;
- Costumam ficar em locais de fácil acesso e com alta receptividade para receber a população;
- Oferece os serviços que mais se adaptam a determinada região;
- Constante adaptabilidade que permite chegar até o contribuinte quando ele não consegue chegar ao NAF como, por exemplo, o NAF itinerante.

Com relação ao indicar “Obtenção de Retroalimentação do contribuinte sobre produtos e serviços” foram apresentados:

- Os 4 questionários desenvolvidos, em parceria com o EUROSOCIAL +, para acompanhamento das ações NAF;
- Visitas semestrais para acompanhamento, realizadas pelos representantes NAF RFB;
- Avaliações sobre os cursos via plataforma virtual, utilizada para a capacitação dos alunos.
- A proximidade com os Representantes NAF das delegacias faz com que a iniciativa seja sensível às demandas dos professores;
- Diversos materiais e funcionalidades foram criados a partir das propostas das instituições de ensino;
- Sugestões são incorporadas ao planejamento para ações futuras.

<http://intranet.receita.fazenda/administracao/rf08/estrutura-organizacional/superintendencia-regional/gabinete/assessoria/noticias-rf08/2020/janeiro/26-1-2020/equipe-tadat-visita-unidades-da-8a-regiao-fiscal>

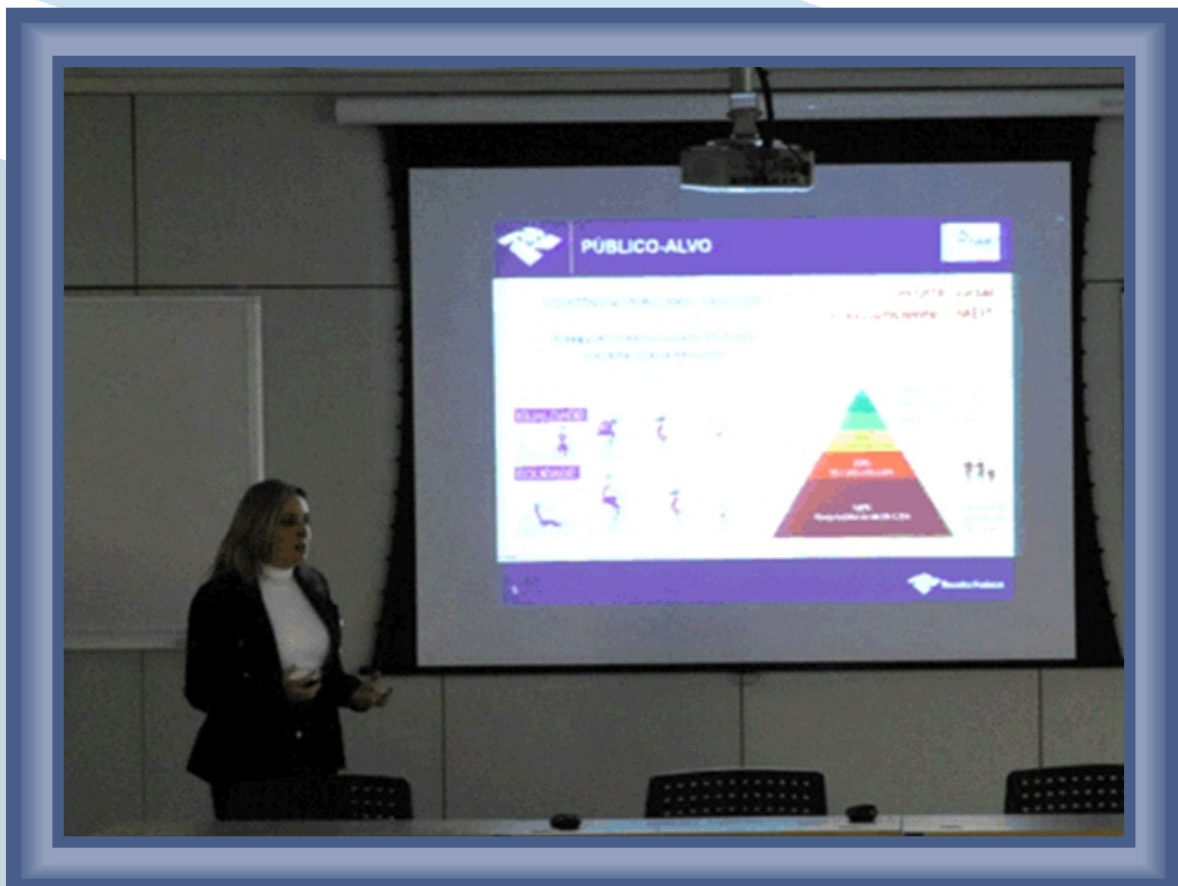

3.3 - Participação em seminários internacionais

Apresentação das experiências NAF no "Encuentro universitario tributario y aduanero" da Universidad Peruana Unión.



Semana de Cultura de la Contribución

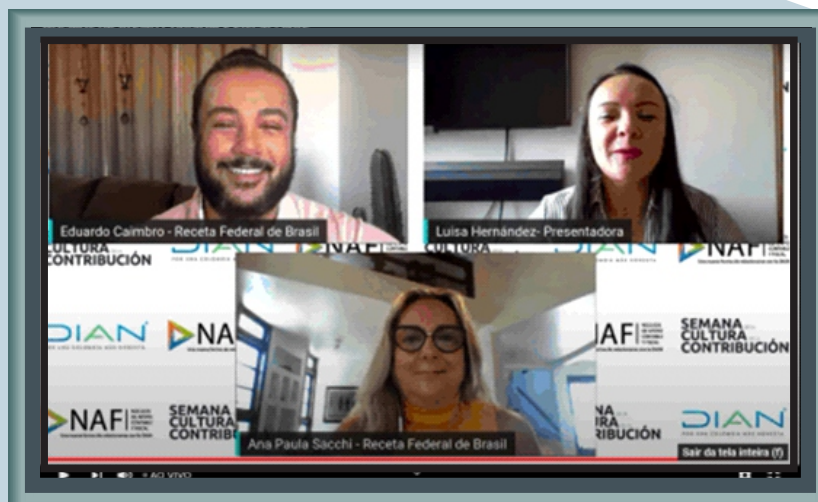

<http://intranet.receita.fazenda/administracao/ascom/portal-de-noticias/informe-se/edicoes-de-2020/outubro/edicao-no-2.211-29-10-2020/receita-federal-apresenta-o-naf-na-201csegunda-semana-de-cultura-de-la-contribucion-en-colombia201d>

II Encuentro de la RED de Educación



CONSTRUYENDO NUESTRA AGENDA COMÚN

| | |
|--|---|
| <p>01 Bienvenida Sr. Eduardo Mora Jefe del IAT. Palabras Sr. Borja Diaz Programa EUROsocial + FILAPP 09:00 am (hora Perú)</p> | <p>03 Nuestra Agenda Común Mesas de trabajo 10:20 am (hora Perú)</p> |
| <p>02 *La Educación Tributaria y Aduanera durante la pandemia: Compartiendo nuestros éxitos y dificultades. Ecuador, Costa Rica, Guatemala y México. *Presentación Plataforma TaxEdu España. 9:20 am (hora Perú)</p> | <p>04 Plenario: Presentación de resultados de mesas de trabajo Sr. Rubén Esquivés Guerra Gerente de Cultura Tributaria y Aduanera de la SUNAT. 10:50 am (hora Perú)</p> |

