

**Secretaria da Receita Federal do Brasil
Centro de Estudos Tributários e Aduaneiros**

Análise da Arrecadação das Receitas Federais

Setembro/2022



Receita Federal

Ministério da
Economia

MINISTRO DA ECONOMIA

Paulo Roberto Nunes Guedes

SECRETÁRIO-EXECUTIVO DO MINISTÉRIO DA ECONOMIA

Marcelo Pacheco dos Guarany's

SECRETÁRIO ESPECIAL DA RECEITA FEDERAL

Júlio César Vieira Gomes

CENTRO DE ESTUDOS TRIBUTÁRIOS E ADUANEIROS

Claudemir Rodrigues Malaquias

COORDENADOR DE PREVISÃO E ANÁLISE

Marcelo de Mello Gomide Loures

Análise da Arrecadação das Receitas Federais – Setembro de 2022**Equipe Técnica**

Fábio Avila de Castro

Luciana dos Anjos Reis

Marco Antônio M. Machado

Paula Cravo Borges

Rogerio Augusto de Oliveira Lima

É autorizada a reprodução total ou parcial do conteúdo desta publicação desde que citada a fonte.

Esplanada dos Ministérios, BL. P
Edifício Sede do Ministério da Fazenda, 6º andar, sala 602
Brasília – DF CEP - 70.048-900
Brasil
Tel.: (061) 3412-2633 / 3412-2634

<https://www.gov.br/receitafederal/pt-br/aceso-a-informacao/dados-abertos/receitadata/arrecadacao/relatorios-do-resultado-da-arrecadacao>

SUMÁRIO

I. Considerações Gerais.....	4
II. Desempenho acumulado no ano em relação ao mesmo período do ano anterior	5
III. Desempenho do mês em relação ao mesmo mês do ano anterior	14
IV. Desempenho do mês em relação ao mês anterior	19
V. Arrecadação por bases de incidência	20
VI. Informações Adicionais.....	23

ANEXOS

. Tabela I (Arrecadação das Receitas Federais – Agosto e Setembro de 2022 e Setembro de 2021 – A preços correntes)	33
. Tabela I-A (Arrecadação das Receitas Federais – Agosto e Setembro de 2022 e Setembro de 2021 – IPCA).....	34
. Tabela II (Arrecadação das Receitas Federais – Janeiro a Setembro – 2022/2021 – A preços correntes)	35
. Tabela II-A (Arrecadação das Receitas Federais– Janeiro a Setembro – 2022/2021 – IPCA)	36
. Tabela III (Arrecadação das Receitas Federais – Janeiro de 2017 a Setembro de 2022 – A preços correntes).....	37
. Tabela III-A (Arrecadação das Receitas Federais – Janeiro de 2017 a Setembro de 2022 – IPCA)	38
. Tabela IV (Arrecadação das Receitas Federais – 1995 a 2022 – A preços correntes)	39
. Tabela IV-A (Arrecadação das Receitas Federais – 1995 a 2022 – IPCA).....	40
. Tabela V (Arrecadação das Receitas Federais – Janeiro a Setembro – 1995 a 2022 – A preços correntes).....	41
. Tabela V-A (Arrecadação das Receitas Federais – Janeiro a Setembro – 1995 a 2022 – IPCA)	42
. Tabela VI (Arrecadação das Receitas Administradas pela RFB – 1996 a 2020 – A preços correntes e IPCA)	43
. Tabela VII (Arrecadação por Base de Incidência – 2007 a 2021 e Janeiro a Setembro de 2022 – A preços correntes)	44
. Tabela VII-A (Arrecadação por Base de Incidência – 2007 a 2021 e Janeiro a Setembro de 2022 – IPCA)	45
. Gráfico I (Arrecadação – Janeiro de 2018 a Setembro de 2022 – IPCA).....	46
. Gráfico II (Arrecadação I. Renda, IPI e Contribuições – Janeiro de 2018 a Setembro de 2022 – IPCA)	47
. Gráfico III (Variação % Real – Arrecadação e PIB – 1996 a 2021).....	48

ANÁLISE DA ARRECAÇÃO DAS RECEITAS FEDERAIS SETEMBRO DE 2022

SUMÁRIO EXECUTIVO

A **arrecadação total das Receitas Federais** atingiu, em setembro de 2022, o valor de **R\$ 166.287 milhões**, registrando acréscimo real (IPCA) de **4,07%** em relação a setembro de 2021. No período acumulado de janeiro a setembro de 2022, a arrecadação alcançou o valor de **R\$ 1.630.780 milhões**, representando um acréscimo pelo IPCA de **9,52%**. Importante observar que se trata do melhor desempenho arrecadatário desde 2000, tanto para o mês de setembro quanto para o período acumulado.

Quanto às Receitas Administradas pela RFB, o valor arrecadado, em setembro de 2022, foi de **R\$ 159.603 milhões**, representando um acréscimo real (IPCA) de **2,65%**, enquanto no período acumulado de janeiro a setembro de 2022, a arrecadação alcançou **R\$ 1.531.038 milhões**, registrando acréscimo real (IPCA) de **7,64%**.

O acréscimo observado no período pode ser explicado, principalmente, pelo crescimento dos recolhimentos de IRPJ e CSLL. Considerando fatores não recorrentes como o resultante de receitas extraordinárias e de desonerações tributárias de natureza temporária, obteríamos comportamento da arrecadação similar ao da tabela abaixo.

ARRECAÇÃO DAS RECEITAS ADMINISTRADAS PELA RFB EXCLUÍDOS OS PRINCIPAIS FATORES NÃO RECORRENTES E DE ALTERAÇÕES NA LEGISLAÇÃO

PERÍODO: SETEMBRO - 2022/2021
(A PREÇOS DE SETEMBRO/2022 - IPCA)

UNIDADE: R\$ MILHÕES

RECEITAS	SETEMBRO				JANEIRO A SETEMBRO			
	2022 [A]	2021 [B]	[A]-[B]	[A]/[B]%	2022 [C]	2021 [D]	[C]-[D]	[C]/[D]%
RECEITA ADMINISTRADA PELA RFB [1]	159.603	155.478	4.125	2,65	1.538.299	1.429.051	109.248	7,64
PRINCIPAIS FATORES NÃO RECORRENTES E DE ALTERAÇÕES NA LEGISLAÇÃO [2]	(3.650)	2.000	(5.650)	(282,50)	10.900	28.000	(17.100)	(61,07)
IRPJ/CSLL (ATÍPICOS)	2.000	2.000	-	-	37.000	31.000	6.000	19,35
REDUÇÃO DE ALÍQUOTAS IPI	(1.900)	-	(1.900)	-	(11.500)	-	(11.500)	-
REDUÇÃO DE ALÍQUOTAS PIS/COFINS COMBUSTÍVEIS	(3.750)	-	(3.750)	-	(14.600)	(3.000)	(11.600)	386,67
RESULTADO [1]-[2]	163.253	153.478	9.775	6,37	1.527.399	1.401.051	126.348	9,02

Sem considerar os fatores não recorrentes, haveria um crescimento real de 9,02% na arrecadação do período acumulado e de 6,37% no mês de setembro de 2022.

**INDICADORES MACROECONÔMICOS
VARIÇÃO % EM RELAÇÃO AO ANO ANTERIOR**

INDICADOR	FATO GERADOR DA ARRECAÇÃO	
	<u>AGO/22</u> AGO/21	<u>DEZ/21-AGO/22</u> DEZ/20-AGO/21
. PRODUÇÃO INDUSTRIAL (PIM/IBGE)	4,11%	-1,48%
. VENDAS DE BENS (PMC/IBGE)	-0,70%	-1,16%
. VENDAS DE SERVIÇOS (PMS/IBGE)	8,00%	8,63%
. MASSA SALARIAL	17,96%	17,91%
. VALOR EM DÓLAR DAS IMPORTAÇÕES	24,83%	27,10%

Destaques de Setembro de 2022

O IRRF - Rendimentos de Capital teve arrecadação de **R\$ 6.730 milhões**, com acréscimo real de **86,41%**. Esse resultado pode ser explicado pelos acréscimos nominais de 156,23% na arrecadação do item “Aplicação de Renda Fixa (PF e PJ)”, de 167,99% na arrecadação do item “Fundos de Renda Fixa” e de 302,56% na arrecadação do item “Juros sobre Capital Próprio”.

O Imposto de Renda das Pessoas Jurídicas e a Contribuição Social Sobre o Lucro Líquido totalizaram uma arrecadação de **R\$ 28.428 milhões**, com crescimento real de **9,85%**. Esse resultado explica-se pelo acréscimo real de 13,28% na arrecadação da estimativa mensal. Importante observar que houve pagamentos atípicos de, aproximadamente, R\$ 2 bilhões, por empresas ligadas ao setor de commodities.

A Receita Previdenciária teve arrecadação de **R\$ 45.774 milhões**, com acréscimo real de **4,84%**. Esse resultado se deve, principalmente, ao aumento real de 8,50% da massa salarial. Além disso, houve crescimento das compensações tributárias com débitos de receita previdenciária em razão da Lei 13.670/18.

O IRRF - Rendimentos do Trabalho apresentou uma arrecadação de **13.257 milhões**, representando crescimento real de **6,71%**. Esse resultado se deve ao crescimento real da arrecadação dos itens “Rendimentos do Trabalho Assalariado” (+10,72%) e “Aposentadoria do Regime Geral ou do Servidor Público” (+9,82%), combinado com o decréscimo real (IPCA) do item “Participação nos Lucros ou Resultados – PLR” (-33,94%).

Destaques do período Janeiro-Setembro de 2022

O **Imposto de Renda das Pessoas Jurídicas e a Contribuição Social Sobre o Lucro Líquido** totalizaram uma arrecadação de **R\$ 371.726 milhões**, com crescimento real de **20,48%**. Esse desempenho é explicado pelo acréscimo de 82,41% na arrecadação relativa à declaração de ajuste do IRPJ e da CSLL, decorrente de fatos geradores ocorridos ao longo de 2021, e pelo acréscimo de 19,81% na arrecadação da estimativa mensal. Destaca-se crescimento em todas as modalidades de apuração do lucro. Além disso, houve recolhimentos atípicos da ordem de R\$ 37 bilhões, especialmente por empresas ligadas à exploração de commodities, no período de janeiro a setembro deste ano, e de R\$ 31 bilhões, no mesmo período de 2021.

O **IRRF - Rendimentos de Capital** teve arrecadação de **R\$ 62.582 milhões**, com acréscimo real de **62,80%**. Esse resultado pode ser explicado pelos acréscimos nominais de 179,45% na arrecadação do item “Fundos de Renda Fixa”, e de 142,96% na arrecadação do item “Aplicação de Renda Fixa (PF e PJ)”.

A **Receita Previdenciária** apresentou arrecadação de **R\$ 393.365 milhões**, com acréscimo real de **6,19%**. Esse resultado se deve ao aumento real de 6,43% da massa salarial e ao crescimento real de 18,72% na arrecadação da contribuição previdenciária do Simples Nacional, de janeiro a setembro de 2022, em relação ao mesmo período de 2021. Além disso, houve crescimento das compensações tributárias com débitos de receita previdenciária em razão da Lei 13.670/18.

Brasília, 25 de outubro de 2022.
Coordenação de Previsão e Análise
Centro de Estudos Tributários e Aduaneiros

I. CONSIDERAÇÕES GERAIS

A arrecadação das receitas federais (administradas pela RFB e de outras receitas recolhidas por Darf ou GPS, porém administradas por outros órgãos), atingiu o valor de **R\$ 166.287 milhões** no mês de setembro de 2022 e de **R\$ 1.630.780 milhões** no período de janeiro a setembro de 2022.

O quadro a seguir apresenta os valores mensais e acumulados da arrecadação do período de janeiro a setembro de 2022 e 2021 e as variações nominais e reais.

ARRECADAÇÃO DAS RECEITAS FEDERAIS PERÍODO: SETEMBRO - 2022/2021

UNIDADE: R\$ MILHÕES

RECEITAS	SETEMBRO				JANEIRO A SETEMBRO			
	ARRECADAÇÃO (PREÇOS CORRENTES)		VARIÇÃO [A]/[B]%		ARRECADAÇÃO (PREÇOS CORRENTES)		VARIÇÃO [C]/[D]%	
	2022 [A]	2021 [B]	NOMINAL	REAL (IPCA)	2022 [C]	2021 [D]	NOMINAL	REAL (IPCA)
ADMINISTRADAS PELA RFB	159.603	145.078	10,01	2,65	1.531.038	1.288.437	18,83	7,64
ADMINISTRADAS POR OUTROS ÓRGÃOS	6.684	4.024	66,09	54,98	99.742	60.394	65,15	49,56
TOTAL	166.287	149.102	11,53	4,07	1.630.780	1.348.831	20,90	9,52

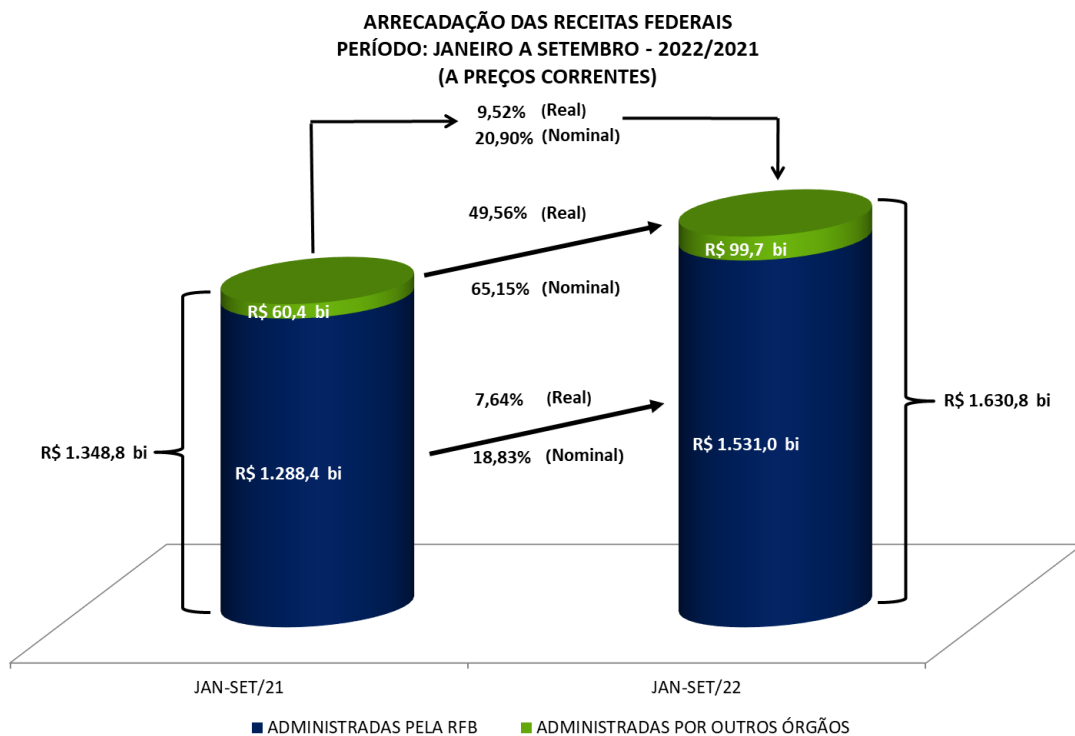

A análise detalhada do comportamento da arrecadação está contida nos itens II e III a seguir.

II. RECEITAS ADMINISTRADAS PELA RFB - DESEMPENHO DA ARRECADAÇÃO ACUMULADA DE JANEIRO A SETEMBRO DE 2022 EM RELAÇÃO AO MESMO PERÍODO DE 2021 (Tabelas II e II-A).

O desempenho da arrecadação das Receitas Administradas pela RFB, no período de janeiro a setembro de 2022, em relação a igual período de 2021, ocorreu conforme demonstrado no quadro e gráfico a seguir, encerrando o período com uma variação real acumulada, com atualização pelo IPCA, de **+7,64%**.

DESEMPENHO DA ARRECADAÇÃO DAS RECEITAS ADMINISTRADAS PELA RFB
PERÍODO: JANEIRO A SETEMBRO - 2022/2021

UNIDADE: R\$ MILHÕES

MÊS	ARRECADAÇÃO (PREÇOS CORRENTES)		VARIÇÃO (%)			
	JAN-SET/22 [A]	JAN-SET/21 [B]	NOMINAL [A]/[B]		REAL (IPCA) [A]/[B]	
			MÊS	ACUM.	MÊS	ACUM.
JAN	217.421	171.798	26,56	26,56	14,66	14,66
FEV	143.282	124.693	14,91	21,66	3,95	10,17
MAR	158.650	134.617	17,85	20,47	5,89	8,85
ABR	172.026	142.892	20,39	20,45	7,36	8,48
MAI	159.304	137.927	15,50	19,49	3,37	7,51
JUN	174.302	133.008	31,05	21,31	17,12	9,00
JUL	181.267	156.528	15,80	20,45	5,21	8,42
AGO	165.184	141.896	16,41	19,95	7,07	8,25
SET	159.603	145.078	10,01	18,83	2,65	7,64
TOTAL	1.531.038	1.288.437	-	18,83	-	7,64

DESEMPENHO DA ARRECADAÇÃO DAS RECEITAS ADMINISTRADAS PELA RFB
PERÍODO: JANEIRO A SETEMBRO - 2022/2021
VARIÇÃO % REAL ACUMULADA (IPCA)

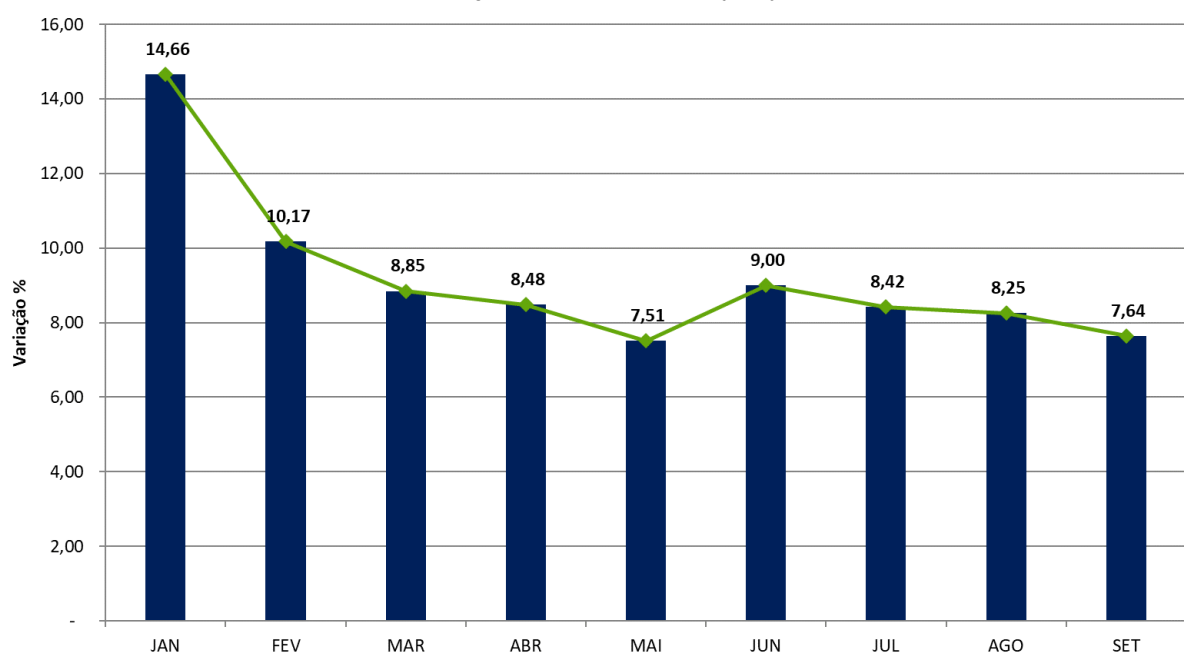

Os principais fatores que, em conjunto, contribuíram para esse resultado foram os seguintes:

- desempenho dos principais indicadores macroeconômicos que influenciam a arrecadação de tributos, conforme quadro a seguir.

**INDICADORES MACROECONÔMICOS
VARIÇÃO % EM RELAÇÃO AO ANO ANTERIOR**

INDICADOR	FATO GERADOR DA ARRECAÇÃO	
	<u>AGO/22</u> AGO/21	<u>DEZ/21-AGO/22</u> DEZ/20-AGO/21
. PRODUÇÃO INDUSTRIAL (PIM/IBGE)	4,11%	-1,48%
. VENDAS DE BENS (PMC/IBGE)	-0,70%	-1,16%
. VENDAS DE SERVIÇOS (PMS/IBGE)	8,00%	8,63%
. MASSA SALARIAL	17,96%	17,91%
. VALOR EM DÓLAR DAS IMPORTAÇÕES	24,83%	27,10%

- desempenho da arrecadação do IRPJ/CSLL, em especial, do ajuste anual e da estimativa mensal;
- crescimento da arrecadação previdenciária em razão do aumento da massa salarial e dos aumentos observados na arrecadação do Simples Nacional;
- crescimento da arrecadação do IRRF Capital, especialmente nos itens relativos aos títulos e fundos de renda fixa.
- Redução temporária de alíquotas do Imposto de Importação;
- Desonerações tributárias sobre combustíveis e sobre produtos industrializados (Leis Complementares 192/22 e 194/22 e Decreto 11.158/22) com impacto, respectivamente, nas arrecadações do PIS/Cofins, do IPI e da CIDE sobre combustíveis.

Os quadros e o gráfico, a seguir, destacam os principais **tributos** e **setores** que, individualmente, mais contribuíram para o resultado global.

ARRECAÇÃO DAS RECEITAS ADMINISTRADAS PELA RFB
PERÍODO: JANEIRO A SETEMBRO - 2022/2021
(A PREÇOS DE SETEMBRO/2022 - IPCA)

UNIDADE: R\$ MILHÕES

RECEITAS	JAN-SET/22 [A]	JAN-SET/21 [B]	DIFERENÇAS	
			[A]-[B]	[A]/[B]%
IRPJ/CSLL	371.726	308.539	63.187	20,48
IRRF-RENDIMENTOS DE CAPITAL	62.582	38.442	24.140	62,80
RECEITA PREVIDENCIÁRIA	393.365	370.424	22.941	6,19
IRRF-RENDIMENTOS DO TRABALHO	128.661	119.833	8.828	7,37
IOF	43.780	36.776	7.004	19,04
COFINS/PIS-PASEP	300.883	294.585	6.298	2,14
IRRF-RENDIMENTOS DE RESIDENTES NO EXTERIOR	33.974	31.366	2.608	8,31
CIDE-COMBUSTÍVEIS	1.453	1.264	188	14,91
IRRF-OUTROS RENDIMENTOS	11.785	13.179	(1.394)	(10,57)
IRPF	45.689	48.129	(2.439)	(5,07)
IPI (Exceto Vinculado)	30.482	34.314	(3.832)	(11,17)
I. IMPORTAÇÃO/IPI-VINCULADO	62.475	76.177	(13.702)	(17,99)
DEMAIS RECEITAS ADMINISTRADAS	51.443	56.023	(4.580)	(8,18)
RECEITA ADMINISTRADA PELA RFB	1.538.299	1.429.051	109.248	7,64

ARRECAÇÃO DAS RECEITAS ADMINISTRADAS PELA RFB
PERÍODO: JANEIRO A SETEMBRO - 2022/2021
(A PREÇOS DE SETEMBRO/2022 - IPCA)

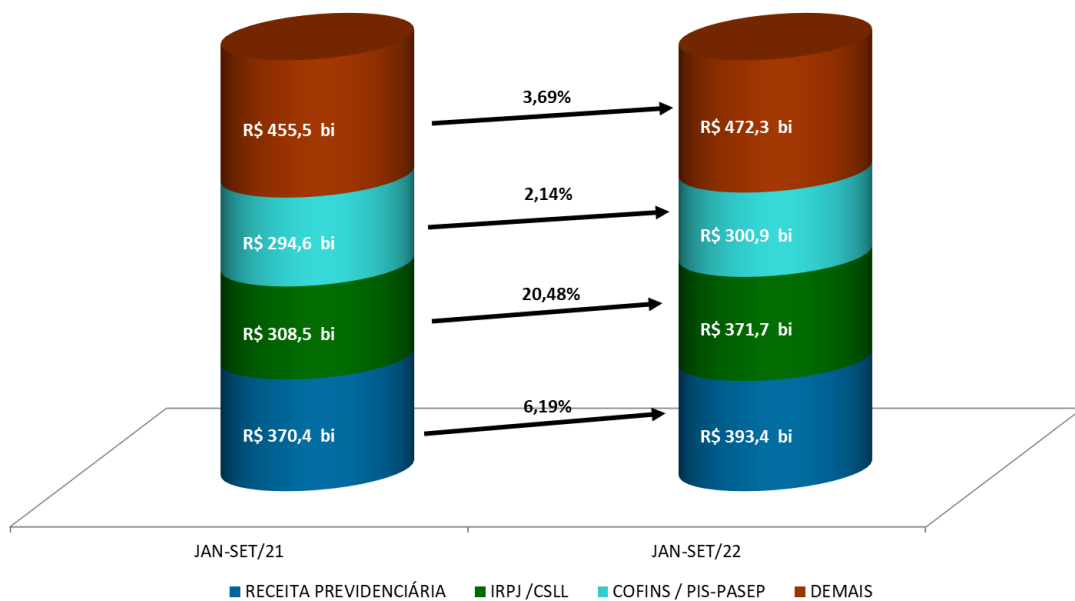

ARRECAÇÃO DA RECEITA ADMINISTRADA PELA RFB POR DIVISÃO ECONÔMICA (EXCETO RECEITAS PREVIDENCIÁRIAS)
PERÍODO: JANEIRO A SETEMBRO - 2022/2021
(A PREÇOS DE SETEMBRO/2022 - IPCA)

UNIDADE: R\$ MILHÕES

DIVISÃO ECONÔMICA (CNAE)	ARRECAÇÃO		DIFERENÇAS	
	JAN-SET/22 [A]	JAN-SET/21 [B]	[A]-[B]	[A]/[B]%
. COMBUSTÍVEIS	77.077	37.572	39.505	105,15
. ENTIDADES FINANCEIRAS	165.324	142.552	22.772	15,97
. ATIVIDADES AUXILIARES DO SETOR FINANCEIRO	40.499	32.899	7.600	23,10
. EXTRAÇÃO DE PETRÓLEO E GÁS NATURAL	10.541	3.471	7.070	203,72
. ATIVID. DOS SERV. DE TECNOLOGIA DA INFORMAÇÃO	18.245	16.052	2.193	13,66
. FABRICAÇÃO DE MÁQUINAS E EQUIPAMENTOS	18.120	15.979	2.141	13,40
. ARMAZENAMENTO E ATIVID. AUX. DOS TRANSPORTES	12.624	11.156	1.467	13,15
. SEGUROS E PREVIDÊNCIA COMPLEMENTAR	38.022	36.864	1.158	3,14
. AGRICULTURA, PECUÁRIA E SERVIÇOS RELACIONADOS	5.550	4.578	972	21,22
. EXTRAÇÃO DE MINERAIS METÁLICOS	32.590	31.699	891	2,81
SUBTOTAL [A]	418.592	332.822	85.769	25,77
DEMAIS [B]	726.342	725.804	538	0,07
TOTAL [C]=[A]+[B]	1.144.934	1.058.627	86.307	8,15

Apresenta-se, a seguir, o desempenho da arrecadação por tributo e os principais fatores que concorreram para esse desempenho¹:

- **Imposto de Importação (R\$ 44.203 milhões/-12,99%) e IPI-Vinculado (R\$ 18.272 milhões/-27,98%):** esse resultado decorre, principalmente, da conjugação dos seguintes fatores: elevação de 27,10% no valor em dólar (volume) das importações, combinada com a redução de 3,67% na taxa média de câmbio, de 23,34% na alíquota média efetiva do I. Importação e de 35,00% na alíquota média efetiva do IPI-Vinculado;
- **IPI-Automóveis (R\$ 2.231 milhões/+16,98%):** apesar da queda de 11,65% no volume de vendas ao mercado interno (dezembro de 2021 a agosto de 2022 em comparação com o período de dezembro de 2020 a agosto de 2021 – conforme dados da Anfavea), da redução de alíquotas (Decreto 11.158, de 29/07/2022) e do Decreto 10.985, de 08/03/2022, estabelecer a devolução ficta do IPI para veículos em estoque na fábrica em 25/02/2022, houve redução de 10,4% nas compensações tributárias e algumas montadoras efetuaram pagamentos acima de seus patamares médios no período acumulado.
- **IPI-Outros (R\$ 21.742 milhões/-15,44%):** resultado explicado pelo decréscimo de 1,48% na produção industrial de dezembro de 2021 a agosto de 2022 em comparação com dezembro de 2020 a agosto de 2021 (Pesquisa Industrial Mensal - Produção Física/IBGE) e pela redução de 35% nas alíquotas de todos os produtos (exceto fumo), de acordo com o disposto no Decreto 11.158, de 29/07/2022;

A seguir, quadro demonstrativo da arrecadação desse tributo, destacando os principais setores:

¹ A informação inserida logo após a denominação do tributo, entre parêntesis, representa o valor da arrecadação no período de janeiro a setembro de 2022 e a variação real (IPCA), em relação ao mesmo período do ano anterior.

ARRECADAÇÃO DO IPI-OUTROS POR DIVISÃO ECONÔMICA
PERÍODO: JANEIRO A SETEMBRO - 2022/2021
(A PREÇOS DE SETEMBRO/2022 - IPCA)

UNIDADE: R\$ MILHÕES

DIVISÃO ECONÔMICA (CNAE)	ARRECADAÇÃO		DIFERENÇAS	
	JAN-SET/22 [A]	JAN-SET/21 [B]	[A]-[B]	[A]/[B]%
. COMÉRCIO ATACADISTA	3.306	4.205	(898)	(21,36)
. FABRIC. DE PROD. DE BORRACHA E DE MAT. PLÁSTICO	2.482	2.875	(393)	(13,66)
. FABRIC. DE MÁQUINAS, APAR. E MATERIAIS ELÉTRICOS	1.243	1.584	(341)	(21,51)
SUBTOTAL [A]	7.032	8.664	(1.632)	(18,84)
DEMAIS [B]	14.710	17.047	(2.337)	(13,71)
TOTAL [C]=[A]+[B]	21.742	25.710	(3.969)	(15,44)

- **IRPF (R\$ 45.689 milhões/-5,07%)**: resultado que decorre, principalmente, dos decréscimos reais de 67,22% na arrecadação relativa aos ganhos líquidos em operações em Bolsa de Valores e de 4,12% na arrecadação das quotas da declaração de ajuste anual;

ARRECADAÇÃO DO IRPF
PERÍODO: JANEIRO A SETEMBRO - 2022/2021
(A PREÇOS DE SETEMBRO/2022 - IPCA)

UNIDADE: R\$ MILHÕES

DISCRIMINAÇÃO	ARRECADAÇÃO		DIFERENÇAS	
	JAN-SET/22 [A]	JAN-SET/21 [B]	[A]-[B]	[A]/[B]%
QUOTAS-DECLARAÇÃO	21.797	22.733	(936)	(4,12)
GANHOS DE CAPITAL NA ALIENAÇÃO DE BENS	12.504	11.827	677	5,73
GANHOS LÍQUIDOS EM OPERAÇÕES EM BOLSA	1.121	3.421	(2.299)	(67,22)
CARNÊ-LEÃO	5.209	5.013	196	3,90
OUTROS	5.058	5.134	(76)	(1,48)
TOTAL	45.689	48.129	(2.439)	(5,07)

- **IRPJ (R\$ 243.673 milhões/+18,79%) e CSLL (R\$ 128.053 milhões/+23,83%)**: esse resultado deveu-se, basicamente, ao crescimento de 82,41% na arrecadação relativa à declaração de ajuste do IRPJ e da CSLL, decorrente de fatos geradores ocorridos ao longo de 2021, e ao acréscimo de 19,81% na arrecadação da estimativa mensal. Destaca-se crescimento em todas as modalidades de apuração do lucro. Além disso, houve recolhimentos atípicos da ordem de R\$ 37 bilhões, especialmente por empresas ligadas à exploração de commodities, no período de janeiro a setembro deste ano, e de R\$ 31 bilhões, no mesmo período de 2021.

Os quadros, a seguir, apresentam o desempenho da arrecadação dos principais itens do IRPJ e da CSLL, bem assim, dos setores que mais contribuíram para o resultado:

ARRECAÇÃO DO IRPJ/CSLL
PERÍODO: JANEIRO A SETEMBRO - 2022/2021
(A PREÇOS DE SETEMBRO/2022 - IPCA)

UNIDADE: R\$ MILHÕES

DISCRIMINAÇÃO	ARRECAÇÃO		DIFERENÇAS	
	JAN-SET/22 [A]	JAN-SET/21 [B]	[A]-[B]	[A]/[B]%
ESTIMATIVA MENSAL	205.325	171.380	33.945	19,81
FINANCEIRA	30.021	27.918	2.103	7,53
DEMAIS	175.304	143.463	31.842	22,19
DECLARAÇÃO DE AJUSTE	31.702	17.380	14.322	82,41
FINANCEIRA	7.120	5.903	1.217	20,61
DEMAIS	24.582	11.476	13.106	114,19
BALANÇO TRIMESTRAL	36.002	29.562	6.441	21,79
LUCRO PRESUMIDO	62.209	55.928	6.281	11,23
OUTROS	36.488	34.289	2.198	6,41
TOTAL	371.726	308.539	63.187	20,48

ARRECAÇÃO DO IRPJ/CSLL POR DIVISÃO ECONÔMICA
PERÍODO: JANEIRO A SETEMBRO - 2022/2021
(A PREÇOS DE SETEMBRO/2022 - IPCA)

UNIDADE: R\$ MILHÕES

DIVISÃO ECONÔMICA (CNAE)	ARRECAÇÃO		DIFERENÇAS	
	JAN-SET/22 [A]	JAN-SET/21 [B]	[A]-[B]	[A]/[B]%
. COMBUSTÍVEIS	46.178	6.440	39.738	617,07
. EXTRAÇÃO DE PETRÓLEO E GÁS NATURAL	7.787	1.393	6.394	459,11
. COMÉRCIO VAREJISTA	17.820	14.187	3.633	25,61
. COMÉRCIO ATACADISTA	28.508	25.842	2.666	10,32
. SERV. DE ESCRIT., APOIO ADMINIST. E OUTROS SERV.	8.325	5.911	2.414	40,84
. FABRICAÇÃO DE MÁQUINAS E EQUIPAMENTOS	6.094	3.918	2.176	55,53
. EXTRAÇÃO DE MINERAIS METÁLICOS	28.017	25.872	2.145	8,29
. SEGUROS E PREVIDÊNCIA COMPLEMENTAR	9.008	7.597	1.411	18,57
. ARMAZENAMENTO E ATIVID. AUX. DOS TRANSPORTES	6.130	4.905	1.225	24,98
. FABRICAÇÃO DE VEÍCULOS AUTOMOTORES	4.517	3.308	1.209	36,54
SUBTOTAL [A]	162.384	99.373	63.011	63,41
DEMAIS [B]	209.342	209.166	176	0,08
TOTAL [C]=[A]+[B]	371.726	308.539	63.187	20,48

- **IRRF-Rendimentos do Trabalho (R\$ 128.661 milhões/+7,37%):** o resultado reflete, principalmente, o acréscimo real na arrecadação dos itens “Rendimentos do Trabalho Assalariado” (+7,21%), “Aposentadoria do Regime Geral ou do Servidor Público” (+6,54%) e “Participação nos Lucros ou Resultados – PLR” (+8,50%);
- **IRRF-Rendimentos de Capital (R\$ 62.582 milhões/+62,80%):** resultado explicado, principalmente, pelos acréscimos nominais de 179,45% na arrecadação do item “Fundos de Renda Fixa”, e de 142,96% na arrecadação do item “Aplicação de Renda Fixa (PF e PJ)”;

- **IRRF-Rendimentos de Residentes no Exterior (R\$ 33.974 milhões/+8,31%):** resultado explicado pelos acréscimos nominais de 21,50% na arrecadação do item “Royalties e Assistência Técnica”, de 41,67% na arrecadação do item “Juros sobre Capital Próprio”, e de 11,00% na arrecadação do item “Rendimentos do Trabalho”;
- **IRRF-Outros Rendimentos (R\$ 11.785 milhões/-10,57%):** resultado que reflete, principalmente, o decréscimo nominal de 51,29% na arrecadação do item “Depósito Judicial”;
- **IOF (R\$ 43.780 milhões/+19,04%):** a arrecadação do período pode ser essencialmente justificada pelo aumento nas operações de crédito, tanto da pessoa física quanto da pessoa jurídica, pelas operações de câmbio para saída de moeda e pelas operações com títulos e valores mobiliários.

ARRECADAÇÃO DO IOF
PERÍODO: JANEIRO A SETEMBRO - 2022/2021
(A PREÇOS DE SETEMBRO/2022 - IPCA)

UNIDADE: R\$ MILHÕES

DISCRIMINAÇÃO	ARRECADAÇÃO		DIFERENÇAS	
	JAN-SET/22 [A]	JAN-SET/21 [B]	[A]-[B]	[A]/[B]%
OPERAÇÕES DE CRÉDITO - PESSOA JURÍDICA	9.468	8.145	1.323	16,24
OPERAÇÕES DE CRÉDITO - PESSOA FÍSICA	19.826	18.254	1.572	8,61
OPERAÇÕES DE CÂMBIO - SAÍDA DE MOEDA	4.134	2.908	1.225	42,12
OPERAÇÕES DE CÂMBIO - ENTRADA DE MOEDA	1.314	1.079	235	21,77
SUBTOTAL [A]	34.743	30.387	4.355	14,33
TÍTULOS OU VALORES MOBILIÁRIOS	3.132	716	2.417	337,72
DEMAIS	5.905	5.673	232	4,09
SUBTOTAL [B]	9.037	6.389	2.649	41,46
TOTAL	43.780	36.776	7.004	19,04

- **Cofins (R\$ 235.173 milhões/+2,24%) e PIS/Pasep (R\$ 65.710 milhões/+1,77%):** esse resultado decorreu, fundamentalmente, da combinação dos seguintes fatores: do acréscimo real de 8,63% no volume de serviços (PMS-IBGE) e decréscimo real de 1,15%, no volume de vendas (PMC-IBGE), ambos no período compreendido de dezembro de 2021 a agosto de 2022 em relação ao período compreendido de dezembro de 2020 a agosto de 2021; do desempenho de algumas atividades econômicas, especialmente combustíveis, comércio varejista e entidades financeiras; da redução a zero das alíquotas dessas contribuições sobre combustíveis, pelas Lei Complementares nº 192 e nº 194, e da redução de 8,53% no montante das compensações tributárias.

O quadro a seguir apresenta a arrecadação dos principais itens e dos principais setores econômicos:

ARRECAÇÃO DA COFINS/PIS-PASEP
PERÍODO: JANEIRO A SETEMBRO - 2022/2021
(A PREÇOS DE SETEMBRO/2022 - IPCA)

UNIDADE: R\$ MILHÕES

DISCRIMINAÇÃO	ARRECAÇÃO		DIFERENÇAS	
	JAN-SET/22 [A]	JAN-SET/21 [B]	[A]-[B]	[A]/[B]%
IMPORTAÇÃO	75.561	77.276	(1.715)	(2,22)
ENTIDADES FINANCEIRAS	21.124	17.714	3.410	19,25
DEMAIS EMPRESAS	140.536	138.745	1.792	1,29
OUTROS	63.662	60.851	2.811	4,62
TOTAL	300.883	294.585	6.298	2,14

ARRECAÇÃO DA COFINS/PIS-PASEP POR DIVISÃO ECONÔMICA
PERÍODO: JANEIRO A SETEMBRO - 2022/2021
(A PREÇOS DE SETEMBRO/2022 - IPCA)

UNIDADE: R\$ MILHÕES

DIVISÃO ECONÔMICA (CNAE)	ARRECAÇÃO		DIFERENÇAS	
	JAN-SET/22 [A]	JAN-SET/21 [B]	[A]-[B]	[A]/[B]%
. COMÉRCIO VAREJISTA	16.757	12.284	4.473	36,42
. ENTIDADES FINANCEIRAS	22.931	19.392	3.539	18,25
. COMBUSTÍVEIS	18.137	16.343	1.795	10,98
. SERV. DE ESCRIT., APOIO ADMINIST. E OUTROS SERV.	7.016	5.760	1.256	21,80
. ADMIN. PÚBLICA, DEFESA E SEGURIDADE SOCIAL	15.428	14.256	1.172	8,22
. ALIMENTAÇÃO	2.047	1.120	927	82,77
. COMÉRCIO E REPAR. DE VEÍC. AUTOMOT. E MOTOCICL.	4.976	4.199	777	18,49
. ATIVID. DOS SERV. DE TECNOLOGIA DA INFORMAÇÃO	3.922	3.164	758	23,94
. SERVIÇOS ESPECIALIZADOS PARA CONSTRUÇÃO	2.041	1.336	705	52,76
. FABRICAÇÃO DE MÁQUINAS E EQUIPAMENTOS	6.038	5.390	648	12,03
SUBTOTAL [A]	99.293	83.244	16.049	19,28
DEMAIS [B]	201.590	211.341	(9.751)	(4,61)
TOTAL [C]=[A]+[B]	300.883	294.585	6.298	2,14

- **Outras receitas administradas pela RFB (R\$ 21.701 milhões/-4,23%):** o desempenho da arrecadação pode ser explicado, principalmente, pela reclassificação de receitas dessa rubrica para receitas administradas por outros órgãos;
- **Receita previdenciária (R\$ 393.365 milhões/+6,19%):** a massa salarial habitual de dezembro de 2021 a agosto de 2022, apurada pela PNAD Contínua – Mensal/IBGE em todas as regiões brasileiras, apresentou crescimento nominal de 17,91% em relação a igual período do ano anterior. Com atualização pelo IPCA, há um aumento de 6,43%.

O Novo Cadastro Geral de Empregados e Desempregados (Novo Caged/MTE) apresentou, até o mês de agosto de 2022, um saldo positivo de 1.853.298 empregos. A contribuição dos principais setores para esse resultado foi a seguinte: serviços (+1.027,3 mil postos), indústrias

de transformação (+287,9 mil postos) e construção (+251,4 mil postos). Nos últimos doze meses, verificou-se um aumento de 2.455.662 postos de trabalho.

Destaca-se, além disso, o aumento real de 18,72% na arrecadação do Simples Nacional previdenciário de janeiro a setembro de 2022 em relação ao mesmo período de 2021, fato que tem influenciado positivamente na arrecadação das contribuições previdenciárias. Observa-se que de abril a junho de 2021 houve diferimento do prazo para pagamento do Simples Nacional, de acordo com a Resolução CGSN nº 158/21, e o recolhimento se deu de julho a dezembro de 2021.

Houve crescimento das compensações tributárias com débitos de receita previdenciária em razão da Lei 13.670/18.

III. RECEITAS ADMINISTRADAS PELA RFB - DESEMPENHO DA ARRECADAÇÃO DE SETEMBRO DE 2022 EM RELAÇÃO A SETEMBRO DE 2021 (Tabelas I e I-A).

A arrecadação das Receitas Administradas pela RFB apresentou, no mês de setembro de 2022, variação real (IPCA) de + **2,65%** em relação ao mesmo mês do ano anterior.

O resultado se deve, principalmente, em razão do crescimento, no mês de setembro de 2022, da arrecadação do IRPJ e da CSLL, do IRRF-Rendimentos do Capital e da Contribuição Previdenciária.

Apresenta-se, a seguir, o desempenho da arrecadação por tributo e os principais fatores que concorreram para esse desempenho²:

- **Imposto de Importação (R\$ 5.341 milhões/-6,16%) e IPI-Vinculado (R\$ 2.121 milhões/-27,62%):** esse resultado decorre, principalmente, da conjugação dos seguintes fatores: elevação de 24,83% no valor em dólar (volume) das importações, combinada com a redução de 0,81% na taxa média de câmbio, de 22,49% na alíquota média efetiva do I. Importação e de 38,96% na alíquota média efetiva do IPI-Vinculado;
- **IPI-Outros (R\$ 2.436 milhões/-28,90%):** apesar do acréscimo de 4,11% na produção industrial de agosto de 2022 em relação a agosto de 2021 (Pesquisa Industrial Mensal - Produção Física/IBGE), houve redução de 35% nas alíquotas da tabela de incidência do IPI (exceto fumo e automóveis) conforme o Decreto 11.158, de 29/07/2022;

A seguir, quadro demonstrativo da arrecadação desse tributo, destacando os principais setores:

ARRECADAÇÃO DO IPI-OUTROS POR DIVISÃO ECONÔMICA
PERÍODO: SETEMBRO - 2022/2021
(A PREÇOS DE SETEMBRO/2022 - IPCA)

UNIDADE: R\$ MILHÕES

DIVISÃO ECONÔMICA (CNAE)	ARRECADAÇÃO		DIFERENÇAS	
	SET/22 [A]	SET/21 [B]	[A]-[B]	[A]/[B]%
. COMÉRCIO ATACADISTA	355	593	(238)	(40,14)
. METALURGIA	181	367	(185)	(50,59)
. FABRIC. DE PROD. DE METAL, EXCETO MÁQ. E EQUIP.	159	255	(97)	(37,80)
SUBTOTAL [A]	695	1.215	(520)	(42,80)
DEMAIS [B]	1.742	2.212	(471)	(21,27)
TOTAL [C]=[A]+[B]	2.436	3.427	(990)	(28,90)

² A informação inserida logo após a denominação do tributo, entre parêntesis, representa o valor da arrecadação no mês de setembro de 2022 e a variação real (IPCA), em relação ao mesmo mês do ano anterior.

- **IRPF (R\$ 4.583 milhões/-14,95%):** desempenho explicado, principalmente, pelo decréscimo real de 42,57% na arrecadação relativa aos ganhos de capital na alienação de bens e de 63,40% na arrecadação relativa aos ganhos líquidos em operações em Bolsa de Valores;

ARRECADAÇÃO DO IRPF
PERÍODO: SETEMBRO - 2022/2021
(A PREÇOS DE SETEMBRO/2022 - IPCA)

UNIDADE: R\$ MILHÕES

DISCRIMINAÇÃO	ARRECADAÇÃO		DIFERENÇAS	
	SET/22 [A]	SET/21 [B]	[A]-[B]	[A]/[B]%
QUOTAS-DECLARAÇÃO	1.970	1.963	6	0,31
GANHOS DE CAPITAL NA ALIENAÇÃO DE BENS	1.157	2.014	(857)	(42,57)
GANHOS LÍQUIDOS EM OPERAÇÕES EM BOLSA	123	335	(213)	(63,40)
CARNÊ-LEÃO	595	531	63	11,86
OUTROS	740	544	196	35,93
TOTAL	4.583	5.389	(805)	(14,95)

- **IRPJ (R\$ 18.745 milhões/+10,98%) e CSLL (R\$ 9.682 milhões/+7,73%):** esse resultado deveu-se, basicamente, ao acréscimo real de 13,28% na arrecadação da estimativa mensal. Importante observar que houve pagamentos atípicos de, aproximadamente, R\$ 2 bilhões, por empresas ligadas ao setor de commodities.

Os quadros, a seguir, apresentam o desempenho da arrecadação dos principais itens do IRPJ e da CSLL, bem assim, dos setores que mais contribuíram para o resultado:

ARRECADAÇÃO DO IRPJ/CSLL
PERÍODO: SETEMBRO - 2022/2021
(A PREÇOS DE SETEMBRO/2022 - IPCA)

UNIDADE: R\$ MILHÕES

DISCRIMINAÇÃO	ARRECADAÇÃO		DIFERENÇAS	
	SET/22 [A]	SET/21 [B]	[A]-[B]	[A]/[B]%
ESTIMATIVA MENSAL	20.142	17.781	2.361	13,28
FINANCEIRA	1.880	2.456	(577)	(23,47)
DEMAIS	18.262	15.325	2.937	19,17
BALANÇO TRIMESTRAL	1.318	1.249	69	5,54
LUCRO PRESUMIDO	2.516	2.366	151	6,37
OUTROS	4.451	4.483	(32)	(0,71)
TOTAL	28.428	25.879	2.549	9,85

ARRECAÇÃO DO IRPJ/CSLL POR DIVISÃO ECONÔMICA
PERÍODO: SETEMBRO - 2022/2021
(A PREÇOS DE SETEMBRO/2022 - IPCA)

UNIDADE: R\$ MILHÕES

DIVISÃO ECONÔMICA (CNAE)	ARRECAÇÃO		DIFERENÇAS	
	SET/22 [A]	SET/21 [B]	[A]-[B]	[A]/[B]%
. COMBUSTÍVEIS	4.051	1.151	2.900	252,01
. EXTRAÇÃO DE PETRÓLEO E GÁS NATURAL	956	255	700	274,23
. COMÉRCIO ATACADISTA	2.830	2.145	685	31,95
. SERV. DE ESCRIT., APOIO ADMINIST. E OUTROS SERV.	967	617	351	56,84
. SEGUROS E PREVIDÊNCIA COMPLEMENTAR	818	558	261	46,74
. FABRICAÇÃO DE VEÍCULOS AUTOMOTORES	628	454	174	38,33
. ATIVID. DE PRESTAÇÃO DE SERVIÇOS DE INFORMAÇÃO	344	210	134	64,00
. ARMAZENAMENTO E ATIVID. AUX. DOS TRANSPORTES	577	450	127	28,27
. ATIVIDADES AUXILIARES DO SETOR FINANCEIRO	889	780	110	14,10
. COMÉRCIO VAREJISTA	1.531	1.456	74	5,11
SUBTOTAL [A]	13.592	8.075	5.517	68,33
DEMAIS [B]	14.836	17.804	(2.968)	(16,67)
TOTAL [C]=[A]+[B]	28.428	25.879	2.549	9,85

- **IRRF-Rendimentos do Trabalho (R\$ 13.257 milhões/+6,71%):** o resultado reflete, principalmente, o acréscimo real na arrecadação dos itens “Rendimentos do Trabalho Assalariado” (+10,72%) e “Aposentadoria do Regime Geral ou do Servidor Público” (+9,82%), combinado com o decréscimo real no item “Participação nos Lucros ou Resultados – PLR” (-33,94%);
- **IRRF-Rendimentos de Capital (R\$ 6.730 milhões/+86,41%):** resultado explicado, principalmente, pelos acréscimos nominais de 156,23% na arrecadação do item “Aplicação de Renda Fixa (PF e PJ)”, de 167,99% na arrecadação do item “Fundos de Renda Fixa” e de 302,56% na arrecadação do item “Juros sobre Capital Próprio”;
- **IRRF-Rendimentos de Residentes no Exterior (R\$ 3.527 milhões/+19,02%):** resultado explicado pelos acréscimos nominais de 59,99% na arrecadação do item “Royalties e Assistência Técnica”, de 65,10% na arrecadação do item “Juros e Comissões em Geral” e de 61,44% na arrecadação do item “Juros sobre Capital Próprio”;
- **IRRF-Outros Rendimentos (R\$ 1.347 milhões/-23,40%):** o desempenho apresentado reflete o decréscimo nominal de 98,09% na arrecadação do item “IRRF-Lançamento de ofício”;
- **IOF (R\$ 5.003 milhões/+8,70%):** a arrecadação foi influenciada, principalmente, pelo crescimento da arrecadação do imposto incidente sobre as operações com títulos ou valores mobiliários e pelas operações de câmbio referentes à saída de moeda estrangeira.

ARRECAÇÃO DO IOF
PERÍODO: SETEMBRO - 2022/2021
(A PREÇOS DE SETEMBRO/2022 - IPCA)

UNIDADE: R\$ MILHÕES

DISCRIMINAÇÃO	ARRECAÇÃO		DIFERENÇAS	
	SET/22 [A]	SET/21 [B]	[A]-[B]	[A]/[B]%
OPERAÇÕES DE CRÉDITO - PESSOA JURÍDICA	1.011	1.023	(12)	(1,18)
OPERAÇÕES DE CRÉDITO - PESSOA FÍSICA	2.299	2.310	(10)	(0,45)
OPERAÇÕES DE CÂMBIO - SAÍDA DE MOEDA	482	317	165	51,87
OPERAÇÕES DE CÂMBIO - ENTRADA DE MOEDA	139	135	4	2,84
SUBTOTAL [A]	3.931	3.785	146	3,86
TÍTULOS OU VALORES MOBILIÁRIOS	386	142	244	172,63
DEMAIS	686	676	10	1,50
SUBTOTAL [B]	1.072	817	254	31,13
TOTAL	5.003	4.603	401	8,70

- **Cofins (R\$ 25.367 milhões/-5,37%) e PIS/Pasep (R\$ 7.105 milhões/-7,00%):** esse resultado decorreu, fundamentalmente, da conjugação dos seguintes fatores: do decréscimo real de 0,70% no volume de vendas (PMC-IBGE) e do acréscimo real de 8,00% no volume de serviços (PMS-IBGE) em agosto de 2022 em relação a agosto de 2021, da redução a zero das alíquotas destas contribuições sobre combustíveis (Leis Complementares nº 192 e nº 194, de 2022) e do decréscimo de 8,53% no volume das compensações tributárias, em relação ao período anterior.

O quadro a seguir apresenta a arrecadação dos principais itens e dos principais setores econômicos:

ARRECAÇÃO DA COFINS/PIS-PASEP
PERÍODO: SETEMBRO - 2022/2021
(A PREÇOS DE SETEMBRO/2022 - IPCA)

UNIDADE: R\$ MILHÕES

DISCRIMINAÇÃO	ARRECAÇÃO		DIFERENÇAS	
	SET/22 [A]	SET/21 [B]	[A]-[B]	[A]/[B]%
IMPORTAÇÃO	9.010	9.319	(310)	(3,32)
ENTIDADES FINANCEIRAS	1.821	1.968	(147)	(7,47)
DEMAIS EMPRESAS	14.103	15.070	(967)	(6,42)
OUTROS	7.538	8.088	(550)	(6,80)
TOTAL	32.472	34.445	(1.973)	(5,73)

ARRECAÇÃO DA COFINS/PIS-PASEP POR DIVISÃO ECONÔMICA
PERÍODO: SETEMBRO - 2022/2021
(A PREÇOS DE SETEMBRO/2022 - IPCA)

UNIDADE: R\$ MILHÕES

DIVISÃO ECONÔMICA (CNAE)	ARRECAÇÃO		DIFERENÇAS	
	SET/22 [A]	SET/21 [B]	[A]-[B]	[A]/[B]%
. COMBUSTÍVEIS	172	2.059	(1.887)	(91,64)
. COMÉRCIO ATACADISTA	4.010	4.322	(312)	(7,21)
. FABRICAÇÃO DE PRODUTOS QUÍMICOS	873	1.110	(237)	(21,36)
. METALURGIA	457	620	(162)	(26,18)
. COMÉRCIO VAREJISTA	1.880	2.039	(160)	(7,83)
. FABRIC. DE EQUIP. DE INFORMÁTICA E ELETRÔNICOS	590	727	(137)	(18,85)
. EXTRAÇÃO DE MINERAIS METÁLICOS	83	214	(132)	(61,39)
. SEGUROS E PREVIDÊNCIA COMPLEMENTAR	441	554	(113)	(20,43)
. ADMIN. PÚBLICA, DEFESA E SEGURIDADE SOCIAL	1.677	1.779	(102)	(5,72)
. ATIVID. DE PRESTAÇÃO DE SERVIÇOS DE INFORMAÇÃO	521	620	(99)	(16,01)
SUBTOTAL [A]	10.703	14.043	(3.340)	(23,78)
DEMAIS [B]	21.769	20.402	1.367	6,70
TOTAL [C]=[A]+[B]	32.472	34.445	(1.973)	(5,73)

- **Outras receitas administradas pela RFB (R\$ 2.627 milhões/+3,37%):** resultado é explicado, principalmente, pela volta da arrecadação em DARF do Adicional de Frete da Marinha Mercante (AFRMM), receita que passou a ser classificada na presente agregação;
- **Receita previdenciária (R\$ 45.774 milhões/+4,84%):** a massa salarial habitual de agosto de 2022 em relação a agosto de 2021, apurada pela PNAD Contínua – Mensal/IBGE, em todas as regiões brasileiras, apresentou crescimento nominal de 17,96%. Com atualização pelo IPCA, há um aumento de 8,50%.

O Novo Cadastro Geral de Empregados e Desempregados (Novo Caged/MTE) apresentou, para o mês de agosto de 2022, um saldo positivo de 278.639 empregos. A contribuição dos principais setores para esse resultado foi a seguinte: serviços (+141,1 mil postos), indústrias de transformação (+48,9 mil postos) e comércio (+41,9 mil postos).

Houve crescimento das compensações tributárias com débitos de receita previdenciária em razão da Lei 13.670/18.

IV. RECEITAS ADMINISTRADAS PELA RFB - DESEMPENHO DA ARRECADAÇÃO DE SETEMBRO DE 2022 EM RELAÇÃO A AGOSTO DE 2022 (Tabelas I e I-A).

A arrecadação das Receitas Administradas pela RFB apresentou, no mês de setembro de 2022, decréscimo real (IPCA) de **3,10%** em relação ao mês anterior. Esse resultado é explicado, principalmente, pela redução na arrecadação do IRPJ e da CSLL, em relação ao mês anterior, e pelo recolhimento da primeira cota ou cota única do ITR, em setembro.

V. ARRECAÇÃO POR BASES DE INCIDÊNCIA

ARRECAÇÃO DAS RECEITAS ADMINISTRADAS PELA RFB POR BASE DE INCIDÊNCIA
PERÍODO: 2019 A 2021 E JANEIRO A SETEMBRO DE 2022
(A PREÇOS DE SETEMBRO/2022 - IPCA)

UNIDADE: R\$ MILHÕES

DISCRIMINAÇÃO	2019		2020		2021		2022	
	VALOR	%	VALOR	%	VALOR	%	VALOR	%
TRIBUTOS SOBRE RENDA E PROPRIEDADE	640.658	35,52	627.420	37,22	753.565	38,50	656.587	42,68
TRIBUTOS SOBRE FOLHA DE SALÁRIOS	575.341	31,90	546.057	32,39	575.903	29,42	427.114	27,77
TRIBUTOS SOBRE BENS E SERVIÇOS	502.470	27,86	453.330	26,89	536.356	27,40	383.740	24,95
TRIBUTOS SOBRE TRANSAÇÕES FINANCEIRAS	49.937	2,77	25.646	1,52	52.904	2,70	43.800	2,85
OUTROS	35.161	1,95	33.247	1,97	38.514	1,97	27.058	1,76
TOTAL	1.803.567	100,00	1.685.701	100,00	1.957.242	100,00	1.538.299	100,00

O exame da tabela acima demonstra a estabilidade da participação das bases de incidência na arrecadação total. Em 2020, houve redução de alíquotas nas operações de crédito, que reduziram a participação dos Tributos sobre transações financeiras, no total. Além disto, cabe esclarecer que a base sobre renda e propriedade, no início do ano, é positivamente afetada pelo ajuste do IRPJ/CSLL efetuado pelas empresas optantes pelo recolhimento por meio de estimativa mensal.

(*) ANEXO METODOLÓGICO – ARRECAÇÃO POR BASES DE INCIDÊNCIA

O presente anexo tem como objetivo apresentar a metodologia empregada na análise da **Arrecadação por Bases de Incidência**, que passa, a partir de agora, a fazer parte da nota de arrecadação mensal elaborada pela Secretaria da Receita Federal do Brasil (RFB).

O primeiro ponto importante a ser destacado é que essa apresentação não segue a metodologia de cálculo adotada no estudo da Carga Tributária que vem sendo elaborado pela RFB desde 1995. No estudo da Carga Tributária, uma premissa básica adotada é que o enfoque econômico sempre deve prevalecer sobre o enfoque jurídico, de forma que qualquer pagamento efetuado pelo contribuinte que seja compulsório, mesmo que sem natureza jurídica de tributo, será levado em conta. Esse é o caso, por exemplo, do Fundo de Garantia por Tempo de Serviço (FGTS) e do Salário-Família. Outro enfoque adotado no estudo da Carga é que dos pagamentos compulsórios são excluídos aqueles que configuram penalidade, sanção ou outros acréscimos legais.

No caso da análise da arrecadação por base de incidência, serão considerados somente os tributos administrados pela RFB, aí consideradas as receitas compulsórias decorrentes dos acréscimos legais para cada tributo. O motivo para inclusão é o fato dos acréscimos legais refletirem não só a mesma natureza jurídica do tributo, como também um esforço fiscal efetivo do Estado na busca dos tributos pagos a destempo.

Esses dois pontos relevantes são suficientes para mostrar ao leitor que não haverá uma comparabilidade direta e imediata entre as informações produzidas, devendo-se sempre estar atento aos caminhos adotados em cada estudo. As demais diferenças adotadas serão comentadas a seguir para cada base de incidência apresentada, quando for o caso.

As bases de incidência escolhidas serão as mesmas do estudo da Carga Tributária, com a única diferença que à base Renda será adicionada a base Propriedade, uma vez que o único tributo sobre a propriedade de competência da União é Imposto sobre a Propriedade Territorial Rural (ITR), cuja arrecadação não é expressiva frente aos demais tributos. Desse modo, as bases de incidência escolhidas em nosso enfoque serão:

1. Tributos sobre Renda e Propriedade;
2. Tributos sobre Folha de Salários;
3. Tributos sobre Bens e Serviços;
4. Tributos sobre Transações Financeiras; e
5. Outros Tributos.

A seguir são apresentadas as agregações a cada uma das bases de incidência apresentadas.

1. Tributos sobre Renda e Propriedade

Essa base de incidência é composta pelos seguintes tributos: Imposto de Renda da Pessoa Física, Imposto de Renda da Pessoa Jurídica, Contribuição Social sobre o Lucro Líquido, Imposto de Renda Retido na Fonte em todas as suas modalidades (Trabalho, Capital, Residentes no Exterior e Outros), Contribuições sobre Concursos sobre Prognósticos e Imposto sobre a Propriedade Territorial Rural. Uma diferença relevante a ser apontada em relação ao estudo da Carga Tributária é que no item referente ao Imposto de Renda da Pessoa Jurídica foi mantida a arrecadação relativa ao Lucro Presumido. Ainda que a base de cálculo desse tributo seja a receita bruta da empresa, entende-se que as alíquotas aplicáveis refletem, de alguma maneira, a lucratividade do negócio.

2. Tributos sobre Folha de Salários

Essa base de incidência é composta pelos seguintes tributos: Contribuições Previdenciárias (Contribuições sobre Empresas em Geral e Contribuições destinadas a outras entidades ou fundos); e Contribuições ao PIS-Folha/Pasep e Contribuição para o Plano de Seguridade Social do Servidor (CPSS).

3. Tributos sobre Bens e Serviços

Essa base de incidência é composta pelos seguintes tributos: Contribuição para o Financiamento da Seguridade Social (Cofins); a Contribuição para o Programa de Integração Social (PIS), exceto a incidente sobre Folha de Salários; Imposto sobre Produtos Industrializados (IPI) em todas as suas modalidades (Bebidas, Fumo, Automóveis, Vinculado à Importação e Outros); Tributos sobre o Comércio Exterior (Imposto de Importação, e Imposto de Exportação); CIDE-Combustíveis e Contribuições Previdenciárias sobre o faturamento.

4. Tributos sobre Transações Financeiras;

Essa base de incidência é composta pelos seguintes tributos: IOF (Imposto sobre Operações de Crédito, Câmbio e Seguro, ou relativas a Títulos ou Valores Mobiliários) e CPMF (Contribuição Provisória sobre Movimentação Financeira), com arrecadação residual relativa a fatos geradores pretéritos.

5. Outros Tributos.

Essa base de incidência é composta pelos seguintes tributos: Todos os tributos não classificados nas bases de incidência anteriores, como, por exemplo: CIDE-Remessas, Contribuição sobre Lojas Francas e Selos de Controle, Depósitos Judiciais e Receitas da Dívida Ativa não pertencentes às bases de incidência anteriores.

Receitas de Parcelamento

Como regra, a receita de parcelamento de débitos vencidos deve ser alocada na categoria em que se enquadra o respectivo tributo. No caso dos parcelamentos que englobem mais de um tributo e cujo pagamento possa ser distribuído entre eles, adota-se a regra de alocação correspondente. Caso não seja possível alocar junto ao respectivo tributo, os valores pagos decorrentes de parcelamento foram incluídos na categoria Outros Tributos.

Receitas do Simples-Nacional

As Receitas arrecadadas pelo Simples-Nacional serão alocadas nos respectivos tributos de acordo com a classificação dada pela legislação vigente. Portanto, ao contrário do estudo da Carga Tributária, que aloca a arrecadação total do Simples-Nacional na base de bens e serviços, em nossa metodologia estará alocada aos respectivos tributos.

VI. INFORMAÇÕES ADICIONAIS

a) Parcelamentos

a.1) Refis

O quadro a seguir mostra a evolução da arrecadação do REFIS, referente aos impostos e contribuições administrados pela RFB, no ano de 2021 e nos meses de janeiro a setembro de 2022.

ARRECAÇÃO DO REFIS
PERÍODO: 2021 E JANEIRO A SETEMBRO DE 2022
(A PREÇOS CORRENTES)

UNIDADE: R\$ MILHÕES

MÊS	ARRECAÇÃO
JAN-DEZ 2021	130
JAN	12
FEV	13
MAR	7
ABR	8
MAI	11
JUN	11
JUL	12
AGO	11
SET	10
JAN-SET 2022	96

a.2) Paes e Paex

Os quadros, a seguir, mostram a arrecadação relativa ao parcelamento especial (Paes), em conformidade com o art. 1º da Lei 10.684/03, e ao Paex, em conformidade com a Medida Provisória 303/06.

ARRECAÇÃO DO PAES
PERÍODO: 2021 E JANEIRO A SETEMBRO DE 2022
(A PREÇOS CORRENTES)

MÊS	PESSOAS FÍSICAS		PESSOAS JURÍDICAS		TOTAL	
	VALOR (R\$ MILHÕES)	Nº CONTRIB. COM DÉBITOS EM PARCELAMENTO	VALOR (R\$ MILHÕES)	Nº CONTRIB. COM DÉBITOS EM PARCELAMENTO	VALOR (R\$ MILHÕES)	Nº CONTRIB. COM DÉBITOS EM PARCELAMENTO
JAN-DEZ 2021	0	-	(0)	-	(0)	-
JAN	0	-	0	9	0	9
FEV	0	-	0	10	0	10
MAR	0	-	0	12	0	12
ABR	0	-	0	12	0	12
MAI	0	-	0	11	0	11
JUN	0	-	0	12	0	12
JUL	0	-	0	11	0	11
AGO	0	-	0	11	0	11
SET	(0)	-	0	11	0	11
JAN-SET 2022	0	-	0	-	0	-

ARRECAÇÃO MP Nº 303/06 (PAEX)
PERÍODO: 2021 E JANEIRO A SETEMBRO DE 2022
(A PREÇOS CORRENTES)

UNIDADE: R\$ MILHÕES

RECEITAS	2021	2022										
		JAN	FEV	MAR	ABR	MAI	JUN	JUL	AGO	SET	TOTAL	
I. IMPORTAÇÃO	-	-	-	-	-	-	-	-	-	-	-	-
IPI	1	0	0	0	0	0	0	0	0	0	0	1
I. RENDA	14	1	1	1	1	1	1	1	1	1	1	6
IOF	(0)	-	-	-	-	-	-	-	-	-	-	-
COFINS	14	1	1	1	1	1	1	1	1	1	1	5
PIS/PASEP	3	0	0	0	0	0	0	0	0	0	0	1
CSLL	5	0	0	0	0	0	0	0	0	0	0	2
SIMPLES (*)	0	0	-	-	-	0	-	-	-	-	-	0
OUTRAS	0	0	0	0	0	0	0	0	0	0	0	0
RECEITA ADMINISTRADA PELA RFB	37	2	2	2	2	2	2	2	2	2	2	16

(*) Art. 8º MP 303/06.

a.3) Parcelamento - Lei 11.941/09 (códigos específicos)

O quadro a seguir mostra a arrecadação relativa ao parcelamento, em conformidade com a Lei 11.941/09.

ARRECAÇÃO CONFORME LEI Nº 11.941/09
PERÍODO: 2009 A 2021 E JANEIRO A SETEMBRO DE 2022
(A PREÇOS CORRENTES)

UNIDADE: R\$ MILHÕES

MÊS	PREVIDENCIÁRIA	DEMAIS	TOTAL
JAN-DEZ 2009	730	4.008	4.739
JAN-DEZ 2010	2.091	5.598	7.690
JAN-DEZ 2011	3.907	17.112	21.019
JAN-DEZ 2012	3.960	12.600	16.560
JAN-DEZ 2013	3.493	10.439	13.932
JAN-DEZ 2014	3.112	10.056	13.168
JAN-DEZ 2015	1.836	4.718	6.554
JAN-DEZ 2016	1.695	4.372	6.066
JAN-DEZ 2017	1.569	3.702	5.271
JAN-DEZ 2018	1.258	2.941	4.199
JAN-DEZ 2019	1.142	3.118	4.261
JAN-DEZ 2020	1.020	2.370	3.390
JAN-DEZ 2021	975	2.154	3.129
JAN	73	168	241
FEV	95	192	287
MAR	73	170	243
ABR	80	227	308
MAI	73	168	241
JUN	83	170	253
JUL	73	163	236
AGO	73	172	245
SET	71	161	232
JAN-SET 2022	694	1.590	2.285

a.4) Parcelamento - Lei 12.865/13

O quadro a seguir mostra a arrecadação relativa ao parcelamento instituído pela Lei 12.865/13.

ARRECAÇÃO CONFORME LEI Nº 12.865/13
PERÍODO: 2013 A 2021 E JANEIRO A SETEMBRO DE 2022
(A PREÇOS CORRENTES)

UNIDADE: R\$ MILHÕES

MÊS	PREVIDENCIÁRIA	DEMAIS			TOTAL GERAL
		REABERTURA LEI 11.941/09	OUTRAS MODALIDADES	TOTAL	
OUT-DEZ 2013	175	1.247	20.363	21.610	21.786
JAN-DEZ 2014	611	2.973	2.023	4.996	5.607
JAN-DEZ 2015	485	1.779	1.335	3.114	3.599
JAN-DEZ 2016	422	1.484	1.468	2.952	3.374
JAN-DEZ 2017	349	1.201	1.591	2.792	3.141
JAN-DEZ 2018	280	944	1.811	2.755	3.035
JAN-DEZ 2019	223	695	1.732	2.427	2.650
JAN-DEZ 2020	184	557	1.772	2.329	2.513
JAN-DEZ 2021	176	521	1.800	2.321	2.498
JAN	14	40	152	192	206
FEV	22	40	153	192	215
MAR	13	40	154	194	207
ABR	14	41	154	196	209
MAI	16	41	155	196	212
JUN	14	38	156	194	208
JUL	19	53	157	210	229
AGO	86	49	158	206	292
SET	12	36	159	195	207
JAN-SET 2022	211	378	1.397	1.776	1.986

a.5) Parcelamento - Lei 12.996/14

O quadro a seguir mostra a arrecadação relativa ao parcelamento instituído pela Lei 12.996/14.

ARRECAÇÃO CONFORME LEI Nº 12.996/14
PERÍODO: 2014 A 2021 E JANEIRO A SETEMBRO DE 2022
(A PREÇOS CORRENTES)

UNIDADE: R\$ MILHÕES

MÊS	PREVIDENCIÁRIA	DEMAIS	TOTAL
JUL-DEZ 2014	3.336	9.668	13.003
JAN-DEZ 2015	1.926	9.362	11.288
JAN-DEZ 2016	1.864	5.073	6.937
JAN-DEZ 2017	1.014	2.986	4.000
JAN-DEZ 2018	749	2.200	2.949
JAN-DEZ 2019	662	1.773	2.435
JAN-DEZ 2020	494	1.264	1.757
JAN-DEZ 2021	455	1.172	1.628
JAN	35	91	126
FEV	33	88	121
MAR	42	96	138
ABR	34	91	125
MAI	37	99	135
JUN	34	97	131
JUL	34	93	127
AGO	35	94	129
SET	34	92	126
JAN-SET 2022	317	841	1.159

a.6) Parcelamento - Lei 13.496/17

O quadro a seguir mostra a arrecadação relativa ao parcelamento instituído pela Lei 13.496/17.

ARRECAÇÃO CONFORME LEI Nº 13.496/17
PERÍODO: 2017 A 2021 E JANEIRO A SETEMBRO DE 2022
(A PREÇOS CORRENTES)

UNIDADE: R\$ MILHÕES

MÊS	PREVIDENCIÁRIA	DEMAIS	TOTAL
JAN-DEZ 2017	2.338	16.262	18.600
JAN-DEZ 2018	1.404	12.897	14.300
JAN-DEZ 2019	343	4.617	4.960
JAN-DEZ 2020	268	3.758	4.027
JAN-DEZ 2021	261	3.704	3.965
JAN	19	289	308
FEV	20	290	310
MAR	19	305	324
ABR	21	290	312
MAI	20	264	284
JUN	19	265	284
JUL	18	284	302
AGO	19	286	305
SET	19	285	304
JAN-SET 2022	174	2.559	2.733

b) Simples-Nacional

O quadro a seguir mostra a arrecadação relativa ao Simples-Nacional, instituído pela Lei Complementar 123, de 14 de dezembro de 2006.

ARRECAÇÃO DO SIMPLES
PERÍODO: JANEIRO A SETEMBRO - 2022/2021
(A PREÇOS CORRENTES)

UNIDADE: R\$ MILHÕES

MÊS	SIMPLES							
	RFB		ICMS		ISS		TOTAL	
	2022	2021	2022	2021	2022	2021	2022	2021
JAN	10.566	8.960	1.874	1.557	1.410	1.088	13.850	11.604
FEV	8.113	6.683	1.354	1.161	1.097	875	10.564	8.719
MAR	8.646	6.821	1.431	1.148	1.169	908	11.245	8.878
ABR	9.216	4.690	1.568	708	1.245	677	12.028	6.075
MAI	9.418	4.517	1.587	698	1.258	628	12.262	5.843
JUN	10.076	4.720	1.750	752	1.332	654	13.158	6.126
JUL	10.135	10.354	1.723	1.894	1.360	1.295	13.218	13.542
AGO	10.540	9.369	1.815	1.686	1.429	1.210	13.783	12.265
SET	10.901	11.161	1.888	2.046	1.493	1.424	14.282	14.630
JAN-SET	87.610	67.274	14.989	11.650	11.792	8.758	114.391	87.682

c) Decomposição da arrecadação do IRPJ
ARRECAÇÃO DO IRPJ
PERÍODO: 2021 E JANEIRO A SETEMBRO DE 2022
(A PREÇOS CORRENTES)

UNIDADE: R\$ MILHÕES

MÊS	LUCRO REAL		LUCRO PRESUMIDO		OUTROS		TOTAL	
	VALOR	%	VALOR	%	VALOR	%	VALOR	%
JAN-DEZ 2021	176.200	70,97	46.164	18,59	25.907	10,43	248.271	100,00
JAN	39.154	74,93	10.615	20,31	2.483	4,75	52.252	100,00
FEV	13.525	78,12	1.754	10,13	2.034	11,75	17.313	100,00
MAR	18.894	82,77	1.734	7,60	2.200	9,64	22.829	100,00
ABR	20.693	63,81	9.499	29,29	2.238	6,90	32.430	100,00
MAI	12.365	76,10	1.706	10,50	2.178	13,40	16.249	100,00
JUN	19.096	83,08	1.547	6,73	2.343	10,19	22.985	100,00
JUL	22.327	63,10	10.545	29,81	2.508	7,09	35.380	100,00
AGO	19.364	81,39	1.880	7,90	2.547	10,70	23.790	100,00
SET	14.537	77,55	1.651	8,81	2.557	13,64	18.745	100,00
JAN-SET 2022	179.956	74,37	40.930	16,92	21.088	8,71	241.974	100,00

d) Arrecadação dos rendimentos de capital
ARRECAÇÃO DE IRRF-RENDIMENTOS DE CAPITAL
PERÍODO: JANEIRO A SETEMBRO - 2022/2021
(A PREÇOS CORRENTES)

UNIDADE: R\$ MILHÕES

MÊS	FUNDOS DE RENDA FIXA		OPERAÇÕES DE SWAP		JUROS REMUN. CAP. PRÓPRIO		APLICAÇÃO DE RENDA FIXA (PF e PJ)		OUTRAS		TOTAL	
	2022	2021	2022	2021	2022	2021	2022	2021	2022	2021	2022	2021
JAN	888	194	181	417	1.728	1.211	1.919	998	1.768	1.557	6.485	4.377
FEV	786	256	83	315	189	63	2.323	828	1.632	1.413	5.014	2.875
MAR	912	217	141	466	150	135	1.861	923	1.603	1.318	4.667	3.058
ABR	1.270	259	134	320	495	239	2.401	1.032	1.664	1.435	5.963	3.284
MAI	1.387	353	232	364	243	91	2.370	915	1.574	1.536	5.807	3.259
JUN	10.294	3.724	146	614	472	146	2.612	981	1.682	1.420	15.207	6.885
JUL	913	490	170	256	584	314	3.058	1.207	1.650	1.531	6.376	3.798
AGO	1.046	747	236	187	407	128	2.996	1.221	1.564	1.494	6.249	3.776
SET	1.415	528	223	109	628	156	2.880	1.124	1.584	1.452	6.730	3.369
JAN-SET	18.912	6.768	1.546	3.046	4.897	2.482	22.422	9.228	14.722	13.155	62.499	34.680
VAR. % 2022/2021	179,45		-49,25		97,29		142,96		11,91		80,22	

e) Arrecadação previdenciária - repasses

A tabela a seguir apresenta a receita previdenciária, proveniente de repasses, para o período de janeiro a setembro dos anos de 2021 e 2022.

ARRECAÇÃO PREVIDENCIÁRIA - REPASSES
PERÍODO: JANEIRO A SETEMBRO - 2022/2021
(A PREÇOS CORRENTES)

UNIDADE: R\$ MILHÕES

REPASSES	ARRECAÇÃO		DIFERENÇAS	
	JAN-SET/2022 [A]	JAN-SET/2021 [B]	[A]-[B]	[A]/[B] (IPCA)
SIMPLES /PAES/PAEX	51.480	39.372	12.107	18,72
Parcelamentos / Lei 11.941/09 / Lei 12.996/14	982	1.353	(371)	(34,08)
Programa de Recuperação Fiscal - REFIS	55	51	4	(0,96)
Outros	-	-	-	-
TOTAL REPASSES	52.517	40.776	11.741	16,94

f) Receitas administradas por outros órgãos

ARRECAÇÃO DAS RECEITAS ADMINISTRADAS POR OUTROS ÓRGÃOS
PERÍODO: JANEIRO A SETEMBRO - 2022/2021
(A PREÇOS DE SETEMBRO/2022 - IPCA)

UNIDADE: R\$ MILHÕES

DISCRIMINAÇÃO	ARRECAÇÃO		DIFERENÇAS	
	JAN-SET/22 [A]	JAN-SET/21 [B]	[A]-[B]	[A]/[B]%
ROYALTIES	75.042	58.291	16.751	28,74
OUTROS	25.180	8.721	16.459	188,73
TOTAL	100.222	67.012	33.210	49,56

g) Desonerações Tributárias
**DESONERAÇÕES TRIBUTÁRIAS
PERÍODO: SETEMBRO - 2022/2021
(A PREÇOS CORRENTES)**

UNIDADE: R\$ MILHÕES

DISCRIMINAÇÃO	2022 [A]	2021 [B]	[A] - [B]
PIS-Cofins/CIDE Combustíveis	3.750	-	3.750
IPI-Desoneração linear	1.900	-	1.900
Folha de Salários	597	472	125
Planos de Saúde	245	229	16
Tributação PLR	242	226	16
Depreciação Acelerada BK	174	162	12
Rota 2030	170	159	11
IRPF-Transportadores	158	147	11
IPI-Total	149	139	10
Lucro Presumido	131	122	9
IPI - Desoneração para bens assoc. combate COVID	111	104	7
Entidades Beneficentes - Cebas	101	95	7
Cesta Básica	49	45	3
Transporte Coletivo	49	45	3
Outros	3.991	3.724	267
TOTAL	11.817	5.669	6.148

Obs: Tabela refere-se ao impacto em 2022 e 2021 das desonerações instituídas desde 2010.

**DESONERAÇÕES TRIBUTÁRIAS
PERÍODO: JANEIRO A SETEMBRO - 2022/2021
(A PREÇOS CORRENTES)**

UNIDADE: R\$ MILHÕES

DISCRIMINAÇÃO	2022 [A]	2021 [B]	[A] - [B]
IPI-Desoneração linear	30.831	17.285	13.546
PIS-Cofins/CIDE Combustíveis	26.966	14.172	12.794
Folha de Salários	5.882	4.714	1.168
Planos de Saúde	2.276	2.061	215
Tributação PLR	2.246	2.034	212
Depreciação Acelerada BK	1.610	1.458	152
Rota 2030	1.578	1.429	149
IRPF-Transportadores	1.461	1.323	138
IPI-Total	1.381	1.251	130
Lucro Presumido	1.212	1.098	114
IPI - Desoneração para bens assoc. combate COVID	1.034	936	98
Entidades Beneficentes - Cebas	940	852	89
Cesta Básica	450	407	42
Transporte Coletivo	450	407	42
Outros	24.642	22.344	2.298
TOTAL	102.959	71.772	31.187

Obs: Tabela refere-se ao impacto em 2022 e 2021 das desonerações instituídas desde 2010.

ANEXOS

TABELA I
ARRECADAÇÃO DAS RECEITAS FEDERAIS
PERÍODO: AGOSTO E SETEMBRO DE 2022 E SETEMBRO DE 2021
(A PREÇOS CORRENTES)

UNIDADE: R\$ MILHÕES

RECEITAS	2022		2021	VARIÇÃO (%)	
	SETEMBRO	AGOSTO	SETEMBRO	SET/22 AGO/22	SET/22 SET/21
IMPOSTO SOBRE IMPORTAÇÃO	5.341	5.556	5.311	(3,86)	0,57
I.P.I-TOTAL	5.527	5.114	6.738	8,08	(17,97)
I.P.I-FUMO	523	440	464	18,82	12,72
I.P.I-BEBIDAS	186	106	221	74,90	(15,87)
I.P.I-AUTOMÓVEIS	261	260	122	0,49	114,88
I.P.I-VINCULADO À IMPORTAÇÃO	2.121	2.191	2.735	(3,20)	(22,43)
I.P.I-OUTROS	2.436	2.117	3.198	15,11	(23,81)
IMPOSTO SOBRE A RENDA-TOTAL	48.190	53.071	40.156	(9,20)	20,00
I.RENDA-PESSOA FÍSICA	4.583	4.713	5.028	(2,76)	(8,85)
I.RENDA-PESSOA JURÍDICA	18.745	23.790	15.761	(21,21)	18,93
ENTIDADES FINANCEIRAS	1.107	2.122	1.248	(47,82)	(11,25)
DEMAIS EMPRESAS	17.638	21.668	14.513	(18,60)	21,53
I.RENDA-RETIDO NA FONTE	24.861	24.567	19.367	1,20	28,37
I.R.R.F-RENDIMENTOS DO TRABALHO	13.257	13.070	11.593	1,43	14,36
I.R.R.F-RENDIMENTOS DE CAPITAL	6.730	6.249	3.369	7,70	99,77
I.R.R.F-RENDIMENTOS DE RESIDENTES NO EXTERIOR	3.527	3.890	2.765	(9,33)	27,55
I.R.R.F-OUTROS RENDIMENTOS	1.347	1.358	1.641	(0,83)	(17,91)
IOF - I. S/ OPERAÇÕES FINANCEIRAS	5.003	5.073	4.295	(1,38)	16,50
ITR - I. TERRITORIAL RURAL	1.814	68	1.511	2.558,03	20,04
COFINS - CONTRIB. P/ A SEGURIDADE SOCIAL	25.367	25.775	25.012	(1,59)	1,42
ENTIDADES FINANCEIRAS	1.567	2.265	1.583	(30,82)	(1,00)
DEMAIS EMPRESAS	23.800	23.510	23.429	1,23	1,58
CONTRIBUIÇÃO PARA O PIS/PASEP	7.105	7.149	7.129	(0,61)	(0,33)
ENTIDADES FINANCEIRAS	254	341	253	(25,65)	0,23
DEMAIS EMPRESAS	6.851	6.808	6.876	0,64	(0,35)
CSLL - CONTRIB. SOCIAL S/ LUCRO LÍQUIDO	9.682	11.736	8.386	(17,50)	15,45
ENTIDADES FINANCEIRAS	795	1.420	1.045	(44,01)	(23,95)
DEMAIS EMPRESAS	8.887	10.316	7.341	(13,85)	21,06
CIDE-COMBUSTÍVEIS	1	1	239	0,05	(99,53)
PSS - CONTRIB. DO PLANO DE SEGURIDADE DO SERVIDOR	3.172	3.047	3.191	4,12	(0,59)
OUTRAS RECEITAS ADMINISTRADAS	2.627	2.747	2.371	(4,39)	10,78
SUBTOTAL [A]	113.829	119.337	104.339	(4,62)	9,10
RECEITA PREVIDENCIÁRIA [B]	45.774	45.846	40.738	(0,16)	12,36
ADMINISTRADAS PELA RFB [C]=[A]+[B]	159.603	165.184	145.078	(3,38)	10,01
ADMINISTRADAS POR OUTROS ÓRGÃOS [D]	6.684	7.130	4.024	(6,26)	66,09
TOTAL GERAL [E]=[C]+[D]	166.287	172.314	149.102	(3,50)	11,53

TABELA I-A
ARRECADAÇÃO DAS RECEITAS FEDERAIS
PERÍODO: AGOSTO E SETEMBRO DE 2022 E SETEMBRO DE 2021
(A PREÇOS DE SETEMBRO/2022 - IPCA)

UNIDADE: R\$ MILHÕES

RECEITAS	2022		2021	VARIÇÃO (%)	
	SETEMBRO	AGOSTO	SETEMBRO	SET/22 AGO/22	SET/22 SET/21
IMPOSTO SOBRE IMPORTAÇÃO	5.341	5.540	5.692	(3,58)	(6,16)
I.P.I-TOTAL	5.527	5.099	7.221	8,39	(23,46)
I.P.I-FUMO	523	439	497	19,16	5,18
I.P.I-BEBIDAS	186	106	236	75,41	(21,50)
I.P.I-AUTOMÓVEIS	261	259	130	0,78	100,51
I.P.I-VINCULADO À IMPORTAÇÃO	2.121	2.185	2.931	(2,92)	(27,62)
I.P.I-OUTROS	2.436	2.110	3.427	15,45	(28,90)
IMPOSTO SOBRE A RENDA-TOTAL	48.190	52.917	43.035	(8,93)	11,98
I.RENDA-PESSOA FÍSICA	4.583	4.700	5.389	(2,47)	(14,95)
I.RENDA-PESSOA JURÍDICA	18.745	23.721	16.891	(20,98)	10,98
ENTIDADES FINANCEIRAS	1.107	2.116	1.337	(47,67)	(17,19)
DEMAIS EMPRESAS	17.638	21.605	15.554	(18,36)	13,40
I.RENDA-RETIDO NA FONTE	24.861	24.496	20.755	1,49	19,78
I.R.R.F-RENDIMENTOS DO TRABALHO	13.257	13.032	12.424	1,73	6,71
I.R.R.F-RENDIMENTOS DE CAPITAL	6.730	6.231	3.610	8,01	86,41
I.R.R.F-RENDIMENTOS DE RESIDENTES NO EXTERIOR	3.527	3.879	2.963	(9,07)	19,02
I.R.R.F-OUTROS RENDIMENTOS	1.347	1.354	1.758	(0,54)	(23,40)
IOF - I. S/ OPERAÇÕES FINANCEIRAS	5.003	5.059	4.603	(1,10)	8,70
ITR - I. TERRITORIAL RURAL	1.814	68	1.619	2.565,76	12,01
COFINS - CONTRIB. P/ A SEGURIDADE SOCIAL	25.367	25.701	26.806	(1,30)	(5,37)
ENTIDADES FINANCEIRAS	1.567	2.259	1.696	(30,62)	(7,63)
DEMAIS EMPRESAS	23.800	23.442	25.109	1,53	(5,21)
CONTRIBUIÇÃO PARA O PIS/PASEP	7.105	7.128	7.640	(0,32)	(7,00)
ENTIDADES FINANCEIRAS	254	340	271	(25,43)	(6,48)
DEMAIS EMPRESAS	6.851	6.788	7.368	0,94	(7,02)
CSLL - CONTRIB. SOCIAL S/ LUCRO LÍQUIDO	9.682	11.701	8.988	(17,26)	7,73
ENTIDADES FINANCEIRAS	795	1.416	1.120	(43,85)	(29,04)
DEMAIS EMPRESAS	8.887	10.286	7.868	(13,60)	12,96
CIDE-COMBUSTÍVEIS	1	1	256	0,34	(99,56)
PSS - CONTRIB. DO PLANO DE SEGURIDADE DO SERVIDOR	3.172	3.038	3.420	4,42	(7,24)
OUTRAS RECEITAS ADMINISTRADAS	2.627	2.739	2.541	(4,11)	3,37
SUBTOTAL [A]	113.829	118.991	111.819	(4,34)	1,80
RECEITA PREVIDENCIÁRIA [B]	45.774	45.714	43.659	0,13	4,84
ADMINISTRADAS PELA RFB [C]=[A]+[B]	159.603	164.705	155.478	(3,10)	2,65
ADMINISTRADAS POR OUTROS ÓRGÃOS [D]	6.684	7.110	4.313	(5,99)	54,98
TOTAL GERAL [E]=[C]+[D]	166.287	171.814	159.791	(3,22)	4,07

TABELA II
ARRECAÇÃO DAS RECEITAS FEDERAIS
PERÍODO: JANEIRO A SETEMBRO - 2022/2021
(A PREÇOS CORRENTES)

UNIDADE: R\$ MILHÕES

RECEITAS	2022	2021	VAR. (%)	PARTICIPAÇÃO (%)	
	[A]	[B]	[A]/[B]	2022	2021
IMPOSTO SOBRE IMPORTAÇÃO	44.000	45.808	(3,95)	2,70	3,40
I.P.I-TOTAL	48.483	53.847	(9,96)	2,97	3,99
I.P.I-FUMO	5.056	4.134	22,29	0,31	0,31
I.P.I-BEBIDAS	1.421	1.897	(25,09)	0,09	0,14
I.P.I-AUTOMÓVEIS	2.222	1.708	30,08	0,14	0,13
I.P.I-VINCULADO À IMPORTAÇÃO	18.157	22.889	(20,67)	1,11	1,70
I.P.I-OUTROS	21.628	23.219	(6,85)	1,33	1,72
IMPOSTO SOBRE A RENDA-TOTAL	523.807	410.675	27,55	32,12	30,45
I.RENDA-PESSOA FÍSICA	45.726	43.543	5,01	2,80	3,23
I.RENDA-PESSOA JURÍDICA	241.974	184.375	31,24	14,84	13,67
ENTIDADES FINANCEIRAS	20.332	17.268	17,75	1,25	1,28
DEMAIS EMPRESAS	221.642	167.107	32,63	13,59	12,39
I.RENDA-RETIDO NA FONTE	236.107	182.756	29,19	14,48	13,55
I.R.R.F-RENDIMENTOS DO TRABALHO	128.034	107.941	18,61	7,85	8,00
I.R.R.F-RENDIMENTOS DE CAPITAL	62.499	34.680	80,22	3,83	2,57
I.R.R.F-RENDIMENTOS DE RESIDENTES NO EXTERIOR	33.835	28.233	19,84	2,07	2,09
I.R.R.F-OUTROS RENDIMENTOS	11.739	11.902	(1,37)	0,72	0,88
IOF - I. S/ OPERAÇÕES FINANCEIRAS	43.622	33.268	31,12	2,67	2,47
ITR - I. TERRITORIAL RURAL	2.168	1.799	20,50	0,13	0,13
COFINS - CONTRIB. P/ A SEGURIDADE SOCIAL	234.137	207.587	12,79	14,36	15,39
ENTIDADES FINANCEIRAS	18.105	13.784	31,34	1,11	1,02
DEMAIS EMPRESAS	216.033	193.803	11,47	13,25	14,37
CONTRIBUIÇÃO PARA O PIS/PASEP	65.420	58.255	12,30	4,01	4,32
ENTIDADES FINANCEIRAS	2.934	2.202	33,27	0,18	0,16
DEMAIS EMPRESAS	62.486	56.053	11,48	3,83	4,16
CSLL - CONTRIB. SOCIAL S/ LUCRO LÍQUIDO	126.999	92.984	36,58	7,79	6,89
ENTIDADES FINANCEIRAS	16.472	13.140	25,36	1,01	0,97
DEMAIS EMPRESAS	110.527	79.844	38,43	6,78	5,92
CIDE-COMBUSTÍVEIS	1.443	1.149	25,63	0,09	0,09
PSS - CONTRIB. DO PLANO DE SEGURIDADE DO SERVIDOR	27.458	28.345	(3,13)	1,68	2,10
OUTRAS RECEITAS ADMINISTRADAS	21.616	20.439	5,76	1,33	1,52
SUBTOTAL [A]	1.139.153	954.156	19,39	69,85	70,74
RECEITA PREVIDENCIÁRIA [B]	391.886	334.281	17,23	24,03	24,78
ADMINISTRADAS PELA RFB [C]=[A]+[B]	1.531.038	1.288.437	18,83	93,88	95,52
ADMINISTRADAS POR OUTROS ÓRGÃOS [D]	99.742	60.394	65,15	6,12	4,48
TOTAL GERAL [E]=[C]+[D]	1.630.780	1.348.831	20,90	100,00	100,00

TABELA II-A
ARRECAÇÃO DAS RECEITAS FEDERAIS
PERÍODO: JANEIRO A SETEMBRO - 2022/2021
(A PREÇOS DE SETEMBRO/2022 - IPCA)

UNIDADE: R\$ MILHÕES

RECEITAS	2022	2021	VAR. (%)	PARTICIPAÇÃO (%)	
	[A]	[B]	[A]/[B]	2022	2021
IMPOSTO SOBRE IMPORTAÇÃO	44.203	50.805	(12,99)	2,70	3,40
I.P.I-TOTAL	48.754	59.686	(18,32)	2,98	3,99
I.P.I-FUMO	5.078	4.590	10,64	0,31	0,31
I.P.I-BEBIDAS	1.432	2.107	(32,03)	0,09	0,14
I.P.I-AUTOMÓVEIS	2.231	1.907	16,98	0,14	0,13
I.P.I-VINCULADO À IMPORTAÇÃO	18.272	25.372	(27,98)	1,12	1,70
I.P.I-OUTROS	21.742	25.710	(15,44)	1,33	1,72
IMPOSTO SOBRE A RENDA-TOTAL	526.365	456.080	15,41	32,12	30,49
I.RENDA-PESSOA FÍSICA	45.689	48.129	(5,07)	2,79	3,22
I.RENDA-PESSOA JURÍDICA	243.673	205.131	18,79	14,87	13,71
ENTIDADES FINANCEIRAS	20.592	19.311	6,63	1,26	1,29
DEMAIS EMPRESAS	223.081	185.820	20,05	13,61	12,42
I.RENDA-RETIDO NA FONTE	237.003	202.820	16,85	14,46	13,56
I.R.R.F-RENDIMENTOS DO TRABALHO	128.661	119.833	7,37	7,85	8,01
I.R.R.F-RENDIMENTOS DE CAPITAL	62.582	38.442	62,80	3,82	2,57
I.R.R.F-RENDIMENTOS DE RESIDENTES NO EXTERIOR	33.974	31.366	8,31	2,07	2,10
I.R.R.F-OUTROS RENDIMENTOS	11.785	13.179	(10,57)	0,72	0,88
IOF - I. S/ OPERAÇÕES FINANCEIRAS	43.780	36.776	19,04	2,67	2,46
ITR - I. TERRITORIAL RURAL	2.169	1.939	11,86	0,13	0,13
COFINS - CONTRIB. P/ A SEGURIDADE SOCIAL	235.173	230.020	2,24	14,35	15,38
ENTIDADES FINANCEIRAS	18.177	15.274	19,01	1,11	1,02
DEMAIS EMPRESAS	216.995	214.746	1,05	13,24	14,35
CONTRIBUIÇÃO PARA O PIS/PASEP	65.710	64.565	1,77	4,01	4,32
ENTIDADES FINANCEIRAS	2.946	2.439	20,78	0,18	0,16
DEMAIS EMPRESAS	62.764	62.125	1,03	3,83	4,15
CSLL - CONTRIB. SOCIAL S/ LUCRO LÍQUIDO	128.053	103.408	23,83	7,82	6,91
ENTIDADES FINANCEIRAS	16.737	14.685	13,97	1,02	0,98
DEMAIS EMPRESAS	111.316	88.723	25,47	6,79	5,93
CIDE-COMBUSTÍVEIS	1.453	1.264	14,91	0,09	0,08
PSS - CONTRIB. DO PLANO DE SEGURIDADE DO SERVIDOR	27.573	31.424	(12,25)	1,68	2,10
OUTRAS RECEITAS ADMINISTRADAS	21.701	22.660	(4,23)	1,32	1,51
SUBTOTAL [A]	1.144.934	1.058.627	8,15	69,88	70,76
RECEITA PREVIDENCIÁRIA [B]	393.365	370.424	6,19	24,01	24,76
ADMINISTRADAS PELA RFB [C]=[A]+[B]	1.538.299	1.429.051	7,64	93,88	95,52
ADMINISTRADAS POR OUTROS ÓRGÃOS [D]	100.222	67.012	49,56	6,12	4,48
TOTAL GERAL [E]=[C]+[D]	1.638.521	1.496.063	9,52	100,00	100,00

TABELA III
ARRECAÇÃO DAS RECEITAS FEDERAIS
PERÍODO: JANEIRO DE 2017 A SETEMBRO DE 2022
(A PREÇOS CORRENTES)

UNIDADE: R\$ MILHÕES

MÊS	I. Renda	IPI (Exceto IPI-Vinculado)	I. Importação e IPI-Vinculado	Contribuições (*)	Receita Previdenciária	Outros	Receitas Administradas pela RFB	Receitas Administradas por Outros Órgãos	Total Geral (**)
JAN	47.147	2.703	3.789	41.771	31.750	4.738	131.898	5.494	137.392
FEV	22.763	2.453	2.888	27.756	30.438	4.411	90.710	1.649	92.358
MAR	25.994	2.614	3.826	29.401	31.154	4.347	97.335	1.659	98.994
ABR	38.054	3.036	3.263	31.600	31.364	5.151	112.469	5.578	118.047
MAIO	24.131	2.534	3.813	28.253	31.665	5.679	96.074	1.620	97.694
JUN	30.113	2.866	3.855	28.799	31.829	4.860	102.322	1.778	104.100
JUL	29.337	2.762	3.855	31.182	31.768	5.932	104.837	5.111	109.948
AGO	24.952	2.664	4.297	31.426	32.681	6.208	102.228	1.978	104.206
SET	24.413	3.120	4.171	31.745	32.504	7.938	103.890	1.704	105.595
OUT	30.851	3.134	4.500	35.398	32.646	8.382	114.910	6.233	121.144
NOV	26.440	3.239	4.495	35.317	33.147	10.559	113.198	1.890	115.089
DEZ	35.503	3.306	3.816	33.583	51.229	8.155	135.591	2.250	137.842
JAN-DEZ 2017	359.698	34.431	46.568	386.229	402.176	76.361	1.305.463	36.945	1.342.408
JAN	48.553	3.334	4.560	45.554	34.478	11.487	147.966	7.654	155.619
FEV	25.373	2.789	4.015	33.000	32.109	5.814	103.100	2.022	105.122
MAR	27.468	2.862	4.505	31.849	31.818	5.313	103.814	1.845	105.659
ABR	39.777	3.203	4.516	36.281	32.910	5.698	122.385	8.421	130.806
MAIO	26.163	2.859	4.593	32.079	32.918	5.298	103.911	2.281	106.192
JUN	30.037	2.565	5.218	32.152	32.548	5.613	108.132	2.723	110.855
JUL	34.665	3.243	5.481	36.749	32.962	5.623	118.723	10.891	129.615
AGO	26.780	2.724	5.765	33.020	33.861	5.031	107.182	2.569	109.751
SET	27.231	3.036	5.195	33.408	33.218	6.086	108.173	2.490	110.664
OUT	34.801	2.981	5.760	37.593	33.736	5.438	120.310	11.571	131.880
NOV	31.507	3.423	5.018	37.390	33.793	5.457	116.587	2.834	119.420
DEZ	38.482	3.571	4.081	34.169	52.779	5.534	138.615	2.913	141.529
JAN-DEZ 2018	390.834	36.591	58.706	423.243	417.131	72.393	1.398.900	58.214	1.457.114
JAN	53.385	3.374	5.264	48.113	35.142	5.021	150.298	10.128	160.426
FEV	31.440	2.886	4.533	35.281	33.729	5.088	112.957	2.105	115.062
MAR	28.802	3.218	4.720	33.447	33.131	4.593	107.912	1.942	109.854
ABR	43.316	3.184	5.025	37.163	33.987	5.325	127.999	11.030	139.030
MAIO	28.883	2.991	5.269	33.872	34.473	5.265	110.753	2.525	113.278
JUN	34.173	3.177	4.643	34.056	35.667	5.015	116.729	3.217	119.946
JUL	40.229	2.940	5.333	39.845	33.801	5.489	127.637	10.097	137.735
AGO	32.745	2.975	5.437	36.544	34.339	5.493	117.533	2.418	119.951
SET	28.341	3.167	5.551	33.977	34.009	6.477	111.523	2.411	113.933
OUT	36.948	3.174	6.129	38.403	35.159	5.356	125.169	10.033	135.202
NOV	35.499	3.337	5.274	37.937	34.846	5.850	122.741	2.420	125.161
DEZ	40.037	3.292	4.904	34.804	56.002	5.778	144.817	2.683	147.501
JAN-DEZ 2019	433.797	37.713	62.082	443.441	434.284	64.750	1.476.068	61.011	1.537.079
JAN	61.717	3.037	5.838	51.000	36.849	5.507	163.948	11.043	174.991
FEV	29.835	2.828	4.768	33.417	35.353	5.939	112.141	4.289	116.430
MAR	30.881	2.524	5.682	30.587	32.702	5.013	107.390	2.328	109.718
ABR	35.702	2.154	4.719	23.992	23.283	3.481	93.332	7.822	101.154
MAIO	25.217	1.742	4.702	19.551	21.431	3.496	76.139	1.277	77.415
JUN	34.450	2.159	4.338	18.807	22.201	2.313	84.267	1.991	86.258
JUL	36.256	2.624	5.185	33.299	30.644	2.533	110.540	5.450	115.990
AGO	30.196	3.279	5.325	40.877	40.010	2.306	121.993	2.512	124.505
SET	32.144	3.625	6.051	37.048	34.250	3.903	117.022	2.803	119.825
OUT	42.924	3.775	6.699	47.669	42.019	2.996	146.081	7.857	153.938
NOV	36.160	4.412	7.662	45.898	40.192	2.855	137.180	2.922	140.101
DEZ	43.048	4.141	6.938	39.575	58.058	4.609	156.369	2.696	159.065
JAN-DEZ 2020	438.529	36.301	67.908	421.720	416.993	44.950	1.426.402	52.988	1.479.390
JAN	66.599	3.593	7.341	53.296	36.281	4.687	171.798	8.423	180.221
FEV	35.476	3.456	7.114	37.559	35.925	5.164	124.693	3.054	127.747
MAR	38.911	3.401	9.099	40.866	36.647	5.694	134.617	3.314	137.932
ABR	48.101	3.283	7.582	43.016	35.289	5.621	142.892	13.930	156.822
MAIO	46.637	2.989	7.803	38.354	35.598	6.546	137.927	4.178	142.106
JUN	42.583	3.387	6.885	37.812	35.909	6.432	133.008	4.161	137.169
JUL	51.599	3.363	7.254	48.740	38.957	6.615	156.528	14.741	171.270
AGO	40.612	3.484	7.574	44.722	38.937	6.567	141.896	4.567	146.463
SET	40.156	4.003	8.046	43.958	40.738	8.176	145.078	4.024	149.102
OUT	53.980	3.788	8.063	49.133	39.735	7.350	162.048	16.694	178.742
NOV	43.040	4.232	8.606	47.223	41.649	7.796	152.546	4.795	157.340
DEZ	53.575	4.226	8.441	49.260	65.491	8.003	188.996	4.906	193.902
JAN-DEZ 2021	561.269	43.204	93.808	533.938	481.156	78.652	1.792.027	86.789	1.878.816
JAN	84.823	4.092	8.032	71.665	41.732	7.076	217.421	17.901	235.321
FEV	41.350	3.310	6.882	43.948	41.023	6.770	143.282	5.382	148.664
MAR	51.108	3.553	7.181	47.670	42.417	6.720	158.650	5.497	164.147
ABR	61.801	3.161	5.785	51.469	42.613	7.197	172.026	23.059	195.085
MAIO	54.442	3.103	6.386	44.405	43.521	7.447	159.304	6.029	165.333
JUN	64.410	3.298	5.944	48.812	44.516	7.322	174.302	6.738	181.040
JUL	64.612	3.480	6.736	54.471	44.444	7.524	181.267	21.321	202.588
AGO	53.071	2.922	7.747	47.708	45.846	7.888	165.184	7.130	172.314
SET	48.190	3.406	7.463	45.329	45.774	9.442	159.603	6.684	166.287
JAN-SET 2022	523.807	30.326	62.157	455.478	391.886	67.386	1.531.038	99.742	1.630.780

(*) CPMF, COFINS, PIS/PASEP, CSLL e CIDE-COMBUSTÍVEIS.

TABELA III-A
ARRECAÇÃO DAS RECEITAS FEDERAIS
PERÍODO: JANEIRO DE 2017 A SETEMBRO DE 2022
(A PREÇOS DE SETEMBRO/2022 - IPCA)

UNIDADE: R\$ MILHÕES

MÊS	I. Renda	IPI (Exceto IPI-Vinculado)	I. Importação e IPI-Vinculado	Contribuições (*)	Receita Previdenciária	Outros	Receitas Administradas pela RFB	Receitas Administradas por Outros Órgãos	Total Geral (**)
JAN	62.652	3.591	5.035	55.508	42.191	6.296	175.274	7.300	182.574
FEV	30.150	3.248	3.825	36.762	40.315	5.843	120.144	2.184	122.327
MAR	34.343	3.454	5.054	38.844	41.160	5.743	128.597	2.192	130.790
ABR	50.206	4.006	4.305	41.691	41.380	6.796	148.384	7.359	155.743
MAIO	31.738	3.332	5.015	37.160	41.648	7.469	126.362	2.130	128.493
JUN	39.698	3.778	5.082	37.965	41.960	6.407	134.890	2.344	137.234
JUL	38.582	3.633	5.070	41.008	41.780	7.802	137.875	6.722	144.597
AGO	32.754	3.497	5.640	41.251	42.899	8.148	134.189	2.597	136.785
SET	31.994	4.089	5.467	41.603	42.598	10.403	136.153	2.234	138.387
OUT	40.262	4.090	5.873	46.196	42.605	10.939	149.965	8.135	158.100
NOV	34.410	4.216	5.850	45.963	43.138	13.742	147.318	2.460	149.779
DEZ	46.002	4.283	4.945	43.513	66.378	10.567	175.688	2.916	178.604
JAN-DEZ 2017	472.789	45.219	61.160	507.464	528.052	100.156	1.714.840	48.573	1.763.413
JAN	62.728	4.308	5.892	58.854	44.544	14.841	191.167	9.889	201.056
FEV	32.676	3.592	5.170	42.500	41.352	7.488	132.778	2.604	135.382
MAR	35.342	3.683	5.796	40.980	40.940	6.836	133.577	2.374	135.951
ABR	51.068	4.113	5.798	46.580	42.252	7.316	157.126	10.812	167.938
MAIO	33.456	3.656	5.874	41.021	42.094	6.775	132.877	2.917	135.794
JUN	37.932	3.239	6.589	40.603	41.102	7.089	136.554	3.438	139.992
JUL	43.632	4.082	6.899	46.255	41.489	7.078	149.435	13.709	163.144
AGO	33.738	3.432	7.263	41.599	42.659	6.339	135.030	3.236	138.266
SET	34.142	3.806	6.513	41.887	41.649	6.631	135.627	3.123	138.750
OUT	43.437	3.721	7.190	46.923	42.109	6.788	150.168	14.443	164.611
NOV	39.409	4.282	6.276	46.767	42.268	6.825	145.828	3.544	149.372
DEZ	48.061	4.460	5.097	42.675	65.918	6.912	173.122	3.638	176.760
JAN-DEZ 2018	495.623	46.373	74.357	536.643	528.377	91.916	1.773.290	73.727	1.847.016
JAN	66.461	4.200	6.553	59.899	43.750	6.251	187.114	12.609	199.722
FEV	38.973	3.577	5.619	43.735	41.811	6.308	140.024	2.609	142.633
MAR	35.438	3.959	5.808	41.153	40.765	5.652	132.774	2.390	135.164
ABR	52.993	3.895	6.148	45.466	41.580	6.515	156.597	13.495	170.092
MAIO	35.291	3.655	6.438	41.385	42.120	6.432	135.321	3.086	138.407
JUN	41.749	3.881	5.672	41.606	43.575	6.126	142.610	3.930	146.540
JUL	49.055	3.585	6.503	48.587	41.217	6.693	155.640	12.313	167.953
AGO	39.885	3.624	6.623	44.512	41.826	6.691	143.162	2.946	146.107
SET	34.535	3.860	6.764	41.402	41.442	7.893	135.895	2.938	138.833
OUT	44.978	3.863	7.461	46.749	42.799	6.521	152.372	12.213	164.585
NOV	42.994	4.041	6.387	45.947	42.203	7.085	148.658	2.931	151.588
DEZ	47.939	3.941	5.872	41.674	67.056	6.918	173.401	3.213	176.614
JAN-DEZ 2019	530.293	46.082	75.849	542.116	530.144	79.084	1.803.567	74.672	1.878.239
JAN	73.743	3.628	6.976	60.939	44.030	6.580	195.896	13.195	209.091
FEV	35.560	3.371	5.683	39.829	42.137	7.079	133.660	5.112	138.772
MAR	36.781	3.006	6.768	36.430	38.950	5.971	127.907	2.772	130.680
ABR	42.656	2.574	5.638	28.665	27.817	4.159	111.509	9.345	120.855
MAIO	30.243	2.089	5.639	23.448	25.703	4.192	91.314	1.531	92.845
JUN	41.209	2.583	5.189	22.497	26.557	2.766	100.801	2.381	103.182
JUL	43.214	3.128	6.180	39.689	36.525	3.019	131.754	6.496	138.250
AGO	35.905	3.899	6.332	48.605	47.574	2.742	145.057	2.987	148.043
SET	37.979	4.283	7.149	43.772	40.467	4.611	138.261	3.312	141.573
OUT	50.282	4.422	7.847	55.841	49.222	3.509	171.123	9.204	180.327
NOV	41.984	5.123	8.897	53.292	46.667	3.315	159.278	3.392	162.670
DEZ	49.317	4.744	7.949	45.338	66.513	5.280	179.140	3.088	182.228
JAN-DEZ 2020	518.872	42.850	80.247	498.345	492.162	53.224	1.685.701	62.816	1.748.517
JAN	76.107	4.106	8.389	60.905	41.460	5.357	196.325	9.626	205.951
FEV	40.195	3.915	8.060	42.555	40.704	5.850	141.280	3.461	144.740
MAR	43.681	3.817	10.214	45.875	41.140	6.391	151.119	3.721	154.840
ABR	53.830	3.674	8.485	48.140	39.493	6.291	159.912	15.589	175.501
MAIO	51.763	3.317	8.661	42.569	39.510	7.266	153.086	4.638	157.723
JUN	47.013	3.739	7.601	41.747	39.645	7.102	146.847	4.594	151.441
JUL	56.427	3.677	7.932	53.300	42.601	7.234	171.172	16.121	187.292
AGO	44.028	3.777	8.211	48.485	42.212	7.120	153.832	4.951	158.783
SET	43.035	4.290	8.623	47.109	43.659	8.762	155.478	4.313	159.791
OUT	57.135	4.009	8.534	52.005	42.057	7.780	171.521	17.670	189.191
NOV	45.127	4.438	9.023	49.513	43.669	8.174	159.944	5.027	164.971
DEZ	55.766	4.399	8.787	51.275	68.170	8.331	196.726	5.106	201.833
JAN-DEZ 2021	614.108	47.159	102.521	583.476	524.320	85.657	1.957.242	94.816	2.052.058
JAN	87.818	4.237	8.316	74.196	43.205	7.326	225.097	18.533	243.630
FEV	42.381	3.393	7.054	45.045	42.047	6.939	146.858	5.516	152.374
MAR	51.549	3.584	7.243	48.080	42.783	6.778	160.016	5.544	165.561
ABR	61.679	3.155	5.774	51.368	42.529	7.183	171.688	23.014	194.702
MAIO	54.081	3.083	6.344	44.110	43.233	7.397	158.247	5.989	164.237
JUN	63.556	3.254	5.865	48.166	43.926	7.225	171.993	6.649	178.642
JUL	64.193	3.458	6.692	54.118	44.155	7.475	180.091	21.183	201.274
AGO	52.917	2.914	7.725	47.570	45.714	7.866	164.705	7.110	171.814
SET	48.190	3.406	7.463	45.329	45.774	9.442	159.603	6.684	166.287
JAN-SET 2022	526.365	30.482	62.475	457.981	393.365	67.630	1.538.299	100.222	1.638.521

(*) CPMF, COFINS, PIS/PASEP, CSLL e CIDE-COMBUSTÍVEIS.

TABELA IV
ARRECAÇÃO DAS RECEITAS FEDERAIS
PERÍODO: 1995 A 2022 (*)
(A PREÇOS CORRENTES)

UNIDADE: R\$ MILHÕES

RECEITAS	ARRECAÇÃO																											
	1995	1996	1997	1998	1999	2000	2001	2002	2003	2004	2005	2006	2007	2008	2009	2010	2011	2012	2013	2014	2015	2016	2017	2018	2019	2020	2021	2022 (*)
IMPOSTO SOBRE IMPORTAÇÃO	4.911	4.221	5.138	6.544	7.916	8.493	9.078	7.969	8.083	9.201	9.080	10.036	12.257	17.235	16.092	21.119	26.734	31.111	37.196	36.839	39.015	31.465	32.525	40.692	43.013	45.920	62.071	44.000
I.P.I-TOTAL	13.635	15.512	16.833	16.306	16.503	18.697	19.385	19.629	19.295	22.621	26.320	28.159	33.863	39.466	30.753	39.991	46.918	45.927	47.108	50.711	49.266	44.951	48.474	54.606	56.782	58.289	74.940	48.483
I.P.I-FUMO	2.488	2.874	2.840	2.537	2.282	1.998	2.007	1.923	1.990	2.292	2.302	2.396	2.803	3.211	3.314	3.705	3.744	4.077	5.097	5.654	5.682	5.717	5.118	5.141	5.406	5.962	5.593	5.056
I.P.I-BEBIDAS	1.384	1.777	1.995	2.268	1.906	1.935	1.973	1.760	1.782	1.988	2.304	2.612	2.582	2.438	2.291	2.419	2.830	3.147	3.436	3.344	2.548	2.634	2.841	2.510	3.044	2.749	2.382	1.421
I.P.I-AUTOMÓVEIS	601	991	1.127	875	996	2.373	2.594	2.578	2.204	2.919	3.718	4.290	5.208	5.998	2.054	5.672	6.978	4.126	3.504	4.559	4.050	2.885	4.281	4.318	4.438	2.633	2.191	2.222
I.P.I-VINCULADO À IMPORTAÇÃO	2.987	2.897	3.827	4.188	4.540	4.830	4.765	4.887	4.519	5.175	5.288	6.158	7.702	10.402	8.410	11.321	13.736	15.965	15.211	15.187	16.821	13.465	14.043	18.014	19.069	21.988	31.736	18.157
I.P.I-OUTROS	6.175	6.972	7.044	6.436	6.778	7.561	8.047	8.480	8.800	10.248	12.709	12.703	15.567	17.417	14.684	16.873	19.631	18.612	19.860	21.968	20.165	20.250	22.192	24.622	24.825	33.038	21.628	
IMPOSTO SOBRE A RENDA-TOTAL	28.969	33.693	36.524	45.818	51.516	56.225	64.744	85.382	91.669	101.144	123.985	136.492	160.316	191.755	191.597	208.201	249.818	264.146	287.580	304.437	322.101	364.448	359.698	390.834	433.797	438.529	561.269	523.807
I.RENDA-PESSOA FÍSICA	2.165	2.494	2.849	3.030	3.257	3.649	4.057	4.460	5.103	6.134	7.367	8.535	13.655	14.986	14.840	17.254	21.973	24.310	26.440	27.779	28.450	30.515	32.205	33.989	39.263	41.403	56.158	45.726
I.RENDA-PESSOA JURÍDICA	9.342	12.906	12.802	12.503	13.750	17.538	16.855	33.673	32.778	37.535	50.809	55.849	70.034	84.726	84.521	89.101	104.054	108.840	121.140	121.189	113.397	140.482	120.220	141.856	165.823	173.916	248.271	241.974
ENTIDADES FINANCEIRAS	1.163	1.521	1.968	1.978	2.530	3.091	2.358	5.660	5.563	5.552	7.048	9.066	13.572	12.635	13.612	13.118	15.071	20.135	22.337	19.235	17.713	23.959	19.724	18.163	22.687	21.550	20.295	20.332
DEMAIS EMPRESAS	8.179	11.385	10.835	10.525	11.220	14.447	14.497	28.013	27.215	31.983	43.761	46.782	56.462	72.091	70.909	75.983	88.984	88.705	98.803	101.954	95.684	116.523	100.496	123.692	143.136	152.366	227.976	221.642
I.RENDA-RETIDO NA FONTE	17.462	18.294	20.873	30.286	34.509	35.039	43.832	47.250	53.789	57.475	65.809	72.109	76.627	92.042	92.236	101.847	123.791	130.997	140.000	155.470	180.255	193.451	207.273	214.990	228.711	223.210	256.840	236.107
I.R.R.F-RENDIMENTOS DO TRABALHO	10.881	10.871	12.510	14.649	15.277	18.246	21.556	22.429	26.318	31.397	35.582	39.082	42.347	51.610	52.177	59.824	68.825	75.106	78.835	87.021	93.222	99.735	111.214	118.417	128.143	129.244	146.566	128.034
I.R.R.F-RENDIMENTOS DE CAPITAL	4.175	4.902	5.029	11.956	13.656	10.706	15.206	16.253	18.936	17.129	19.814	20.891	21.421	24.854	22.927	24.185	34.254	32.980	34.471	39.816	52.469	59.142	58.632	51.872	53.650	46.137	52.559	62.499
I.R.R.F-RENDIMENTOS DE RESIDENTES NO EXTERIOR	1.313	1.233	1.683	1.946	3.455	3.271	4.505	5.370	5.582	5.556	6.148	7.389	7.801	9.562	10.657	11.299	13.402	14.743	16.961	18.658	24.204	24.450	26.466	32.616	34.143	35.530	42.247	33.835
I.R.R.F-OUTROS RENDIMENTOS	1.093	1.287	1.651	1.735	2.121	2.816	2.565	3.197	2.953	3.393	4.265	4.746	5.057	6.016	6.475	6.540	7.310	8.168	9.733	9.975	10.360	10.125	10.961	12.085	12.775	12.299	15.469	11.739
IOF - I. S/ OPERAÇÕES FINANCEIRAS	3.223	2.855	3.785	3.541	4.877	3.123	3.584	4.022	4.446	5.219	6.100	6.773	7.834	20.341	19.243	26.601	31.807	30.772	29.417	29.770	34.693	33.676	34.543	36.340	40.890	21.629	48.640	43.622
ITR - I. TERRITORIAL RURAL	105	262	209	224	273	267	226	245	289	292	323	343	379	470	475	526	603	677	847	985	1.193	1.239	1.370	1.503	1.773	1.911	2.354	2.168
COFINS - CONTRIB. P/ A SEGURIDADE SOCIAL	15.226	17.892	19.118	18.745	32.184	39.277	45.944	51.328	58.125	77.452	86.878	91.130	102.908	120.801	117.886	139.690	158.079	174.470	190.505	194.549	201.673	204.351	218.858	242.314	251.286	225.806	286.499	234.137
ENTIDADES FINANCEIRAS	-	-	-	-	1.447	2.490	2.541	3.560	4.233	4.544	5.932	4.799	5.544	6.002	7.384	7.437	9.577	10.490	11.683	12.726	15.278	19.496	18.668	18.211	19.333	15.846	17.354	18.105
DEMAIS EMPRESAS	15.226	17.892	19.118	18.745	30.737	36.787	43.403	47.768	53.893	72.907	80.946	86.331	97.365	114.799	110.502	132.253	148.502	163.980	178.822	181.823	186.395	184.855	200.190	224.103	231.953	209.960	269.145	216.033
CONTRIBUIÇÃO PARA O PIS/PASEP	6.122	7.390	7.590	7.547	9.835	9.895	11.297	12.673	17.023	19.594	21.856	24.042	26.836	31.598	31.755	40.548	41.844	46.217	50.182	51.955	53.781	54.348	58.476	64.535	67.727	64.936	79.784	65.420
ENTIDADES FINANCEIRAS	445	380	536	586	1.875	499	561	741	829	750	968	898	1.088	1.182	1.371	1.354	1.655	1.787	1.822	2.061	2.344	3.135	3.064	3.015	3.185	2.667	2.756	2.934
DEMAIS EMPRESAS	5.678	7.010	7.054	6.961	7.960	9.397	10.736	11.931	16.194	18.845	20.888	23.145	25.748	30.417	30.384	39.194	40.189	44.430	48.360	49.894	51.437	51.213	55.412	61.520	64.542	62.269	77.028	62.486
CSLL - CONTRIB. SOCIAL S/ LUCRO LÍQUIDO	5.852	6.598	7.698	7.704	7.303	9.164	9.279	13.216	16.331	19.845	25.891	27.966	34.501	43.970	44.237	45.928	58.127	57.514	63.148	65.547	61.382	67.908	69.248	78.857	88.351	89.797	124.885	126.999
ENTIDADES FINANCEIRAS	1.176	1.153	1.451	1.078	1.369	1.317	943	2.767	1.706	1.930	2.287	2.878	4.765	5.885	9.033	8.937	8.524	11.204	11.422	10.574	10.626	16.848	15.746	14.706	15.015	13.742	15.470	16.472
DEMAIS EMPRESAS	4.676	5.445	6.247	6.626	5.933	7.847	8.337	10.450	14.625	17.915	23.604	25.088	29.736	38.085	35.204	36.991	49.603	46.310	51.726	54.973	50.756	51.060	53.502	64.151	73.335	76.056	109.415	110.527
CIDE-COMBUSTÍVEIS	-	-	-	-	-	-	-	7.228	7.357	7.668	7.680	7.811	7.939	5.934	4.828	7.738	8.924	2.736	35	14	3.312	5.700	5.790	3.910	2.741	1.504	1.903	1.443
CONTRIBUIÇÃO PARA O FUNDAP	336	402	404	398	370	372	356	339	323	301	306	348	367	252	327	429	580	561	127	112	-	-	-	-	-	-	-	-
PSS - CONTRIB. DO PLANO DE SEGURIDADE DO SERVIDOR	-	-	-	-	-	-	-	-	-	-	-	11.997	15.150	16.071	18.513	20.811	22.588	22.983	24.551	26.954	29.505	30.701	33.804	33.620	33.332	39.673	40.864	27.458
OUTRAS RECEITAS ADMINISTRADAS	460	324	7.169	8.472	8.637	16.651	20.224	24.315	27.990	32.160	32.983	36.753	44.128	7.903	13.685	14.570	21.304	12.652	38.028	27.049	30.923	44.476	40.502	34.559	22.091	21.414	27.662	21.616
SUBTOTAL [A]	78.839	89.148	104.469	115.299	139.415	162.164	184.119	226.346	250.933	295.496	341.401	381.848	446.479	495.795	489.390	566.152	667.326	689.768	768.724	788.924	826.844	883.263	903.287	981.769	1.041.784	1.009.408	1.310.871	1.139.153
RECEITA PREVIDENCIÁRIA [B]	35.138	43.686	47.971	50.141	52.503	58.651	67.413	76.044	86.719	101.214	115.897	133.138	153.845	180.476	200.737	233.609	271.588	302.321	331.937	357.851	364.396	382.235	402.176	417.131	434.284	416.993	481.156	391.886
ADMINISTRADAS PELA RFB [C]=[A]+[B]	113.977	132.834	152.440	165.440	191.918	220.815	251.532	302.390	337.653	396.710	457.297	514.986	600.324	676.272	690.127	799.760	938.914	992.089	1.100.661	1.146.775	1.191.240	1.265.498	1.305.463	1.398.900	1.476.068	1.426.402	1.792.027	1.531.038
ADMINISTRADAS POR OUTROS ÓRGÃOS [D]	5.166	5.948	8.207	17.845	12.101	13.442	11.737	14.740	18.354	22.069	17.352	20.368	17.642	25.474	26.675	26.759	30.979	37.171	38.169	41.176	30.307	24.406	36.945	58.214	61.011	52.988	86.789	

TABELA IV-A
ARRECAÇÃO DAS RECEITAS FEDERAIS
PERÍODO: 1995 A 2022 (*)
(A PREÇOS DE SETEMBRO/2022 - IPCA)

UNIDADE: R\$ MILHÕES

RECEITAS	ARRECAÇÃO																														
	1995	1996	1997	1998	1999	2000	2001	2002	2003	2004	2005	2006	2007	2008	2009	2010	2011	2012	2013	2014	2015	2016	2017	2018	2019	2020	2021	2022 (*)			
IMPOSTO SOBRE IMPORTAÇÃO	27.457	20.294	23.145	28.597	32.920	32.999	33.121	26.699	23.700	25.243	23.343	24.761	29.163	38.756	34.571	43.146	51.206	56.570	63.682	59.400	57.743	42.796	42.720	51.548	52.554	54.271	67.868	44.203			
I.P.I-TOTAL	76.305	74.655	75.885	71.259	68.670	72.696	70.647	65.880	56.485	62.070	67.623	69.468	80.536	88.864	65.996	81.669	89.949	83.616	80.680	81.700	72.914	61.091	63.659	69.182	69.376	68.826	81.812	48.754			
I.P.I-FUMO	13.899	13.857	12.813	11.093	9.536	7.782	7.318	6.462	5.827	6.298	5.920	5.914	6.665	7.234	7.116	7.580	7.185	7.419	8.742	9.132	8.445	7.782	6.722	6.521	6.608	7.058	6.121	5.078			
I.P.I-BEBIDAS	7.723	8.573	8.993	9.917	7.960	7.524	7.202	5.915	5.220	5.460	5.917	6.445	6.146	5.500	4.924	4.948	5.425	5.734	5.900	5.400	3.781	3.575	3.732	3.184	3.721	3.247	2.618	1.432			
I.P.I-AUTOMÓVEIS	3.377	4.757	5.086	3.820	4.100	9.208	9.457	8.658	6.455	8.005	9.541	10.581	12.381	13.517	4.390	11.564	13.395	7.538	6.007	7.338	5.995	3.920	5.623	5.475	5.421	3.105	2.412	2.231			
I.P.I-VINCULADO À IMPORTAÇÃO	16.779	13.917	17.241	18.303	18.894	18.767	17.379	16.403	13.254	14.197	13.587	15.190	18.321	23.384	18.068	23.121	26.301	29.062	26.041	24.473	24.884	18.309	18.440	22.808	23.295	25.975	34.653	18.272			
I.P.I-OUTROS	34.526	33.550	31.751	28.125	28.181	29.415	29.290	28.442	25.729	28.110	32.658	31.337	37.022	39.229	31.499	34.455	37.644	33.863	33.991	35.357	29.810	27.505	29.142	31.193	30.332	29.440	36.008	21.742			
IMPOSTO SOBRE A RENDA-TOTAL	161.947	162.576	164.619	200.324	214.853	218.915	235.773	287.098	268.625	277.915	318.479	336.719	381.480	432.276	411.672	425.685	479.520	481.092	493.011	491.167	477.101	495.456	472.789	495.623	530.293	518.872	614.108	526.365			
I.RENDA-PESSOA FÍSICA	11.949	12.003	12.837	13.222	13.590	14.247	14.832	15.082	14.941	16.903	18.961	21.068	32.495	33.797	31.873	35.249	42.112	44.262	45.303	44.774	42.106	41.499	42.354	43.138	47.915	48.987	61.364	45.689			
I.RENDA-PESSOA JURÍDICA	52.593	62.453	57.717	54.666	57.388	68.402	61.469	113.972	96.165	103.291	130.743	137.934	166.824	191.383	181.680	182.378	200.115	198.591	208.069	196.007	168.859	191.138	158.182	180.034	203.027	205.853	272.296	243.673			
ENTIDADES FINANCEIRAS	6.608	7.426	8.855	8.649	10.627	12.170	8.620	19.020	16.437	15.388	18.163	22.400	32.317	28.727	29.296	26.806	29.028	36.854	38.522	31.234	26.507	32.815	26.013	23.157	27.821	25.614	22.486	20.592			
DEMAIS EMPRESAS	45.985	55.027	48.862	46.017	46.761	56.233	52.849	94.952	79.729	87.903	112.580	115.533	134.507	162.656	152.385	155.572	171.087	161.737	169.546	164.773	142.352	158.324	132.168	156.877	175.206	180.240	249.810	223.081			
I.RENDA-RETIDO NA FONTE	97.405	88.121	94.065	132.436	143.875	136.266	159.473	158.044	157.518	157.722	168.775	177.717	182.161	207.096	198.118	208.058	237.292	238.238	239.640	250.387	266.135	262.819	272.253	272.450	279.350	264.032	280.448	237.003			
I.R.R.F-RENDIMENTOS DO TRABALHO	60.540	52.347	56.360	64.027	63.535	70.899	78.376	75.014	76.948	86.067	91.329	96.318	100.725	116.279	112.134	122.335	132.093	136.726	135.104	140.306	137.979	135.630	146.132	150.173	156.616	152.954	160.347	128.661			
I.R.R.F-RENDIMENTOS DE CAPITAL	23.398	23.628	22.696	52.323	57.117	41.691	55.367	54.325	55.576	47.112	50.723	51.486	50.856	55.778	49.198	49.293	65.471	59.897	58.866	63.953	77.069	80.195	76.964	65.658	65.426	54.550	57.152	62.582			
I.R.R.F-RENDIMENTOS DE RESIDENTES NO EXTERIOR	7.390	5.943	7.574	8.505	14.389	12.708	16.387	17.942	16.347	15.233	15.767	18.216	18.550	21.501	22.892	23.059	25.703	26.758	29.019	30.053	35.745	33.222	34.758	41.304	41.697	41.977	46.028	38.974			
I.R.R.F-OUTROS RENDIMENTOS	6.076	6.203	7.436	7.581	8.833	10.969	9.344	10.763	8.648	9.309	10.956	11.697	12.030	13.537	13.894	13.372	14.025	14.858	16.651	16.075	15.342	13.772	14.399	15.315	15.612	14.551	16.920	11.785			
IOF - I. S/ OPERAÇÕES FINANCEIRAS	17.810	13.773	17.051	15.472	20.437	12.148	13.058	13.519	13.021	14.332	15.675	16.711	18.639	45.793	41.291	54.350	60.946	56.032	50.385	47.939	51.253	45.784	45.385	46.046	49.933	25.641	52.900	43.780			
ITR - I. TERRITORIAL RURAL	578	1.247	939	984	1.127	1.030	816	814	839	793	826	844	897	1.048	1.013	1.069	1.145	1.221	1.441	1.572	1.737	1.667	1.793	1.885	2.158	2.250	2.522	2.169			
COFINS - CONTRIB. P/ A SEGURIDADE SOCIAL	85.167	86.207	86.200	81.925	133.609	152.705	167.393	172.098	170.206	212.612	223.316	224.878	244.905	272.107	252.952	285.505	303.138	317.277	326.325	313.484	298.212	277.840	287.454	307.153	307.079	266.673	312.785	235.173			
ENTIDADES FINANCEIRAS	-	-	-	-	5.946	9.701	9.264	11.908	12.395	12.502	15.246	11.848	13.193	13.527	15.808	15.195	18.358	19.091	19.992	20.525	22.530	26.491	24.537	23.087	23.641	18.732	19.013	18.177			
DEMAIS EMPRESAS	85.167	86.207	86.200	81.925	127.662	143.004	158.129	160.190	157.812	200.110	208.070	213.030	231.712	258.580	237.144	270.309	284.780	298.185	306.333	292.960	275.682	251.349	262.917	284.065	283.438	247.941	293.772	216.995			
CONTRIBUIÇÃO PARA O PIS/PASEP	34.229	35.615	34.215	32.984	41.117	38.507	41.162	42.488	49.872	53.828	56.182	59.331	63.877	71.181	68.158	82.677	80.252	84.073	85.978	83.738	79.556	73.908	76.815	81.810	82.771	76.708	87.146	65.710			
ENTIDADES FINANCEIRAS	2.491	1.832	2.411	2.562	7.984	1.943	2.045	2.484	2.433	2.061	2.488	2.216	2.591	2.664	2.936	2.769	3.171	3.254	3.122	3.323	3.462	4.257	4.028	3.822	3.894	3.150	3.020	2.946			
DEMAIS EMPRESAS	31.738	33.783	31.803	30.423	33.133	36.563	39.117	40.003	47.439	51.767	53.693	57.115	61.286	68.517	65.222	79.908	77.080	80.819	82.856	80.415	76.094	69.651	72.788	77.988	78.876	73.558	84.126	62.764			
CSLL - CONTRIB. SOCIAL S/ LUCRO LÍQUIDO	32.918	31.927	34.727	33.684	30.560	35.731	33.853	44.480	47.859	54.596	66.614	69.060	82.171	99.202	95.142	94.046	111.753	104.919	108.451	105.963	91.370	92.660	91.138	100.119	108.207	106.298	136.935	128.053			
ENTIDADES FINANCEIRAS	6.652	5.624	6.549	4.715	5.763	5.197	3.460	9.305	5.051	5.359	5.904	7.112	11.353	13.327	19.445	18.306	16.466	20.513	19.715	17.167	15.939	23.084	20.784	18.772	18.455	16.327	17.129	16.737			
DEMAIS EMPRESAS	26.266	26.303	28.179	28.968	24.797	30.533	30.394	35.175	42.808	49.236	60.710	61.947	70.818	85.874	75.697	75.740	95.286	84.406	88.736	88.795	75.432	69.576	70.354	81.347	89.752	89.971	119.806	111.316			
CIDE-COMBUSTÍVEIS	-	-	-	-	-	-	-	24.292	21.544	21.087	19.750	19.274	18.905	13.432	10.311	15.828	17.129	5.038	59	22	4.812	7.749	7.607	4.973	3.350	1.782	2.055	1.453			
CONTRIBUIÇÃO PARA O FUNDAP	1.869	1.937	1.825	1.741	1.547	1.450	1.295	1.137	944	826	786	857	874	568	701	874	1.107	1.019	218	180	-	-	-	-	-	-	-	-			
PSS - CONTRIB. DO PLANO DE SEGURIDADE DO SERVIDOR	-	-	-	-	-	-	-	-	-	-	-	-	-	-	29.566	36.002	36.107	39.711	42.472	43.256	41.761	42.007	43.386	43.519	41.662	44.380	42.578	40.705	46.879	44.551	27.573
OUTRAS RECEITAS ADMINISTRADAS	2.656	1.561	32.244	37.028	35.489	64.830	73.607	81.616	81.961	88.296	84.770	90.669	105.029	17.838	29.275	29.888	40.746	23.046	64.424	43.340	45.610	60.034	53.048	43.996	26.997	25.338	30.240	21.701			
SUBTOTAL [A]	440.934	429.794	470.849	503.996	580.328	631.011	670.725	760.122	735.056	811.598	877.364	942.139	1.062.478	1.117.170	1.050.793	1.157.209	1.280.147	1.255.664	1.316.661	1.271.891	1.223.828	1.200.650	1.186.788	1.244.913	1.273.423	1.193.539	1.432.922	1.144.934			
RECEITA PREVIDENCIÁRIA [B]	194.897	209.957	216.153	219.125	218.306	227.944	245.204	254.517	253.559	277.467	297.532	328.320	365.845	406.074	430.742	476.982	520.055	549.342	567.970	575.940	537.977	519.173	528.052	528.377	530.144	492.162	524.320	393.365			
ADMINISTRADAS PELA RFB [C]=[A]+[B]	635.830	639.751	687.002	723.121	798.634	858.954	915.929	1.014.638	988.615	1.089.065	1.174.896	1.270.459	1.428.323	1.523.245	1.481.535	1.634.191	1.800.202	1.805.006	1.884.631	1.847.831	1.761.805	1.719.823	1.714.840	1.773.290	1.803.567	1.685.701	1.957.242	1.538.299			
ADMINISTRADAS POR OUTROS ÓRGÃOS [D]	28.742	28.651	36.970	77.971	50.448	52.146	42.718 </																								

TABELA V
ARRECAÇÃO DAS RECEITAS FEDERAIS
PERÍODO: JANEIRO A SETEMBRO - 1995 A 2022
(A PREÇOS CORRENTES)

UNIDADE: R\$ MILHÕES

RECEITAS	ARRECAÇÃO																											
	1995	1996	1997	1998	1999	2000	2001	2002	2003	2004	2005	2006	2007	2008	2009	2010	2011	2012	2013	2014	2015	2016	2017	2018	2019	2020	2021	2022
IMPOSTO SOBRE IMPORTAÇÃO	3.803	2.974	3.662	4.859	5.675	6.007	7.024	5.609	6.047	6.725	6.767	7.344	8.765	11.951	11.687	15.205	19.057	22.642	26.999	27.417	29.959	23.686	23.715	30.521	31.817	31.750	45.808	44.000
I.P.I-TOTAL	10.054	11.097	12.408	12.174	11.644	13.387	14.434	14.243	13.851	16.527	18.961	20.280	23.832	28.950	21.351	28.239	34.156	34.409	34.265	36.661	36.940	32.623	34.793	39.943	41.869	38.832	53.847	48.483
I.P.I-FUMO	1.813	2.113	2.131	1.892	1.755	1.487	1.503	1.412	1.453	1.696	1.706	1.786	1.935	2.379	2.387	2.769	2.781	2.998	3.773	4.189	4.222	4.118	3.817	3.899	4.036	4.419	4.134	5.056
I.P.I-BEBIDAS	972	1.263	1.402	1.665	1.411	1.359	1.484	1.287	1.253	1.427	1.617	1.913	1.816	1.842	1.660	1.731	2.048	2.373	2.745	2.628	1.940	1.812	2.004	1.755	2.172	1.863	1.897	1.421
I.P.I-AUTOMÓVEIS	434	691	903	734	469	1.631	1.944	1.889	1.625	2.075	2.607	3.070	3.705	4.673	1.224	3.853	5.333	3.277	2.693	3.191	3.105	2.087	3.129	3.265	3.365	1.681	1.708	2.222
I.P.I-VINCULADO À IMPORTAÇÃO	2.324	2.029	2.816	3.118	3.270	3.438	3.658	3.552	3.344	3.759	3.881	4.404	5.489	7.172	6.126	8.090	9.603	12.004	10.925	11.115	12.830	9.995	10.041	13.327	13.958	14.859	22.889	18.157
I.P.I-OUTROS	4.512	5.000	5.155	4.764	4.739	5.471	5.845	6.104	6.176	7.570	9.150	9.107	10.886	12.885	9.955	11.797	14.391	13.756	14.129	15.538	14.842	14.611	15.802	17.697	18.338	16.009	23.219	21.628
IMPOSTO SOBRE A RENDA-TOTAL	21.413	24.243	25.822	34.635	38.316	41.084	46.710	62.842	66.418	73.486	87.927	98.393	113.618	141.120	136.646	148.857	182.699	195.484	209.310	226.134	239.312	251.206	266.904	286.045	321.313	316.398	410.675	523.807
I.RENDA-PESSOA FÍSICA	1.719	2.179	2.473	2.669	2.696	3.087	3.475	3.805	4.341	5.191	6.340	7.219	10.211	12.379	11.487	12.933	16.939	19.168	20.780	22.467	23.056	24.166	26.387	27.346	29.908	30.071	43.543	45.726
I.RENDA-PESSOA JURÍDICA	7.263	9.224	9.207	9.886	10.285	13.160	12.286	27.411	24.272	27.878	37.276	43.054	50.686	65.675	59.826	64.836	78.686	82.545	90.086	93.342	88.598	91.687	91.808	105.765	127.350	125.210	184.375	241.974
ENTIDADES FINANCEIRAS	946	1.218	1.241	1.702	2.093	2.725	1.833	4.182	4.566	4.542	5.273	7.124	9.614	11.110	10.503	9.187	12.195	16.708	18.666	15.961	14.735	20.019	16.831	15.179	18.722	18.707	17.268	20.332
DEMAIS EMPRESAS	6.317	8.006	7.966	8.184	8.192	10.434	10.453	23.229	19.705	23.336	32.003	35.930	41.072	54.564	49.323	55.649	66.491	65.836	71.420	77.381	73.863	71.668	74.977	90.586	108.628	106.503	167.107	221.642
I.RENDA-RETIDO NA FONTE	12.431	12.840	14.142	22.079	25.335	24.838	30.948	31.627	37.805	40.417	44.310	48.119	52.721	63.066	65.333	71.088	87.073	93.771	98.444	110.325	127.658	135.353	148.709	152.934	164.056	161.117	182.756	236.107
I.R.R.F-RENDIMENTOS DO TRABALHO	7.461	7.510	8.577	10.551	10.653	12.530	14.816	15.201	17.762	21.661	24.438	26.172	29.982	37.154	38.093	43.206	50.799	55.218	57.529	63.678	68.796	72.256	81.475	87.146	94.319	94.286	107.941	128.034
I.R.R.F-RENDIMENTOS DE CAPITAL	3.207	3.519	3.414	8.786	10.553	7.820	10.963	10.381	14.133	12.618	12.453	13.728	13.784	15.587	15.558	15.374	21.319	22.839	22.561	26.101	33.614	38.589	40.596	35.241	36.872	33.202	34.680	62.499
I.R.R.F-RENDIMENTOS DE RESIDENTES NO EXTERIOR	966	880	991	1.447	2.568	2.284	3.272	3.668	3.777	3.735	4.240	4.947	5.323	6.092	7.341	7.711	9.474	9.718	11.618	13.095	17.303	17.006	18.561	21.702	23.422	24.673	28.233	33.835
I.R.R.F-OUTROS RENDIMENTOS	796	930	1.160	1.295	1.560	2.203	1.897	2.376	2.133	2.404	3.179	3.273	3.632	4.233	4.341	4.797	5.481	5.995	6.737	7.451	7.946	7.502	8.077	8.845	9.442	8.956	11.902	11.739
IOF - I. S/ OPERAÇÕES FINANCEIRAS	2.245	2.063	2.803	2.864	4.126	2.264	2.637	2.974	3.251	3.849	4.499	4.954	5.661	15.026	13.290	18.825	23.321	23.262	21.785	21.711	25.700	25.068	25.730	26.745	29.846	17.443	33.268	43.622
ITR - I. TERRITORIAL RURAL	87	149	86	115	169	194	165	175	210	212	243	248	276	323	333	375	442	500	606	717	869	912	1.005	1.076	1.271	1.423	1.799	2.168
COFINS - CONTRIB. P/ A SEGURIDADE SOCIAL	11.268	13.023	14.088	14.039	22.711	28.005	33.956	36.566	41.803	56.930	63.761	66.947	74.602	89.373	82.410	100.582	116.956	127.382	140.117	142.758	150.505	152.152	158.038	180.023	187.867	151.436	207.587	234.137
ENTIDADES FINANCEIRAS	-	-	-	-	864	1.868	1.896	2.475	2.975	3.419	4.345	3.561	4.035	4.443	4.321	5.150	7.045	7.772	7.745	9.922	10.854	14.564	14.368	13.401	15.349	11.247	13.784	18.105
DEMAIS EMPRESAS	11.268	13.023	14.088	14.039	21.847	26.136	32.060	34.091	38.828	53.511	59.416	63.386	70.566	84.930	78.089	95.432	109.911	119.609	132.372	132.836	139.651	137.588	143.670	166.622	172.517	140.189	193.803	216.033
CONTRIBUIÇÃO PARA O PIS/PASEP	4.558	5.518	5.470	5.596	7.543	7.231	8.322	9.029	12.448	14.427	16.043	17.726	19.506	23.396	22.428	26.464	31.071	34.056	37.226	38.291	40.290	40.690	42.557	48.010	50.669	43.954	58.255	65.420
ENTIDADES FINANCEIRAS	341	269	321	410	1.749	375	417	527	641	558	724	675	789	913	823	973	1.230	1.349	1.317	1.598	1.711	2.321	2.366	2.221	2.536	1.838	2.202	2.934
DEMAIS EMPRESAS	4.217	5.249	5.149	5.187	5.793	6.856	7.905	8.502	11.807	13.869	15.319	17.051	18.717	22.483	21.604	25.491	29.841	32.707	35.909	36.694	38.578	38.369	40.191	45.789	48.133	42.117	56.053	62.486
CSLL - CONTRIB. SOCIAL S/ LUCRO LÍQUIDO	4.474	4.974	5.495	5.756	5.624	6.807	6.820	10.033	11.637	14.633	19.054	21.219	24.864	33.430	32.687	33.767	45.468	43.683	47.140	50.157	47.375	52.767	53.649	59.534	68.365	64.906	92.984	126.999
ENTIDADES FINANCEIRAS	941	957	1.003	936	1.224	1.199	778	2.327	1.443	1.636	1.783	2.273	3.453	4.719	6.961	6.676	7.253	9.417	9.809	8.864	8.745	14.138	13.818	12.652	13.048	11.726	13.140	16.472
DEMAIS EMPRESAS	3.533	4.017	4.492	4.820	4.401	5.608	6.042	7.706	10.194	12.997	17.271	18.946	21.411	28.711	25.726	27.091	38.215	34.266	37.330	41.293	38.631	38.629	39.830	46.882	55.317	53.180	79.844	110.527
CIDE-COMBUSTÍVEIS	-	-	-	-	-	-	-	5.432	5.412	5.767	5.756	5.757	5.910	4.766	2.938	5.696	7.025	2.735	8	7	1.929	4.213	4.350	3.164	2.040	1.186	1.149	1.443
CONTRIBUIÇÃO PARA O FUNDAP	244	286	304	297	291	276	262	239	224	212	227	246	264	179	229	287	393	412	97	89	-	-	-	-	-	-	-	-
PSS - CONTRIB. DO PLANO DE SEGURIDADE DO SERVIDOR	-	-	-	-	-	-	-	-	-	-	-	7.927	10.060	10.342	12.414	14.001	15.528	15.835	17.129	18.653	20.362	20.639	23.315	23.355	23.354	27.094	28.345	27.458
OUTRAS RECEITAS ADMINISTRADAS	372	244	5.015	6.380	4.551	12.049	14.686	17.441	20.181	23.512	24.346	26.638	32.497	5.727	6.610	12.087	16.745	9.338	10.483	15.636	24.080	16.666	22.553	28.150	16.651	15.627	20.439	21.616
SUBTOTAL [A]	58.518	64.572	75.152	86.716	100.650	117.305	135.015	164.584	181.481	216.281	247.585	277.681	319.854	364.583	343.025	404.385	492.862	509.735	545.165	578.232	617.320	620.623	656.608	726.565	775.063	710.048	954.156	1.139.153
RECEITA PREVIDENCIÁRIA [B]	24.007	29.486	33.807	34.954	36.614	41.177	47.260	52.991	59.576	70.461	80.878	93.071	107.393	126.532	139.262	162.608	189.822	213.957	234.003	253.308	261.409	272.752	285.154	296.823	308.277	276.724	334.281	391.886
ADMINISTRADAS PELA RFB [C]=[A]+[B]	82.525	94.058	108.959	121.670	137.265	158.482	182.274	217.575	241.058	286.741	328.462	370.752	427.247	491.115	482.288	566.993	682.683	723.692	779.168	831.540	878.729	893.375	941.763	1.023.388	1.083.340	986.772	1.288.437	1.531.038
ADMINISTRADAS POR OUTROS ÓRGÃOS [D]	3.613	4.434	6.390	16.218	10.127	10.282	8.373	9.960	13.635	14.630	12.726	15.265	12.804	18.452	13.697	20.611	22.881	28.099	27.781	30.978	22.324	17.876	26.571	40.897	45.875	39.514	60.394	99.742
TOTAL GERAL [E]=[C]+[D]	86.138	98.492	115.349	137.888	147.392	168.764	190.647	227.535	254.693	301.372	341.188	386.018																

TABELA V-A
ARRECAÇÃO DAS RECEITAS FEDERAIS
PERÍODO: JANEIRO A SETEMBRO - 1995 A 2022
(A PREÇOS DE SETEMBRO/2022 - IPCA)

UNIDADE: R\$ MILHÕES

RECEITAS	ARRECAÇÃO																											
	1995	1996	1997	1998	1999	2000	2001	2002	2003	2004	2005	2006	2007	2008	2009	2010	2011	2012	2013	2014	2015	2016	2017	2018	2019	2020	2021	2022
IMPOSTO SOBRE IMPORTAÇÃO	21.685	14.445	16.564	21.223	23.868	23.542	25.845	19.136	17.854	18.615	17.509	18.177	20.967	27.083	25.235	31.276	36.766	41.480	46.519	44.509	44.766	32.393	31.259	38.842	39.014	37.845	50.805	44.203
I.P.I-TOTAL	57.699	53.941	56.162	53.176	49.048	52.507	53.132	48.662	40.862	45.765	49.059	50.196	57.001	65.632	46.075	58.089	65.938	63.101	59.066	59.499	55.265	44.606	45.864	50.863	51.350	46.270	59.686	48.754
I.P.I-FUMO	10.389	10.285	9.655	8.269	7.405	5.841	5.533	4.828	4.286	4.703	4.417	4.422	4.629	5.396	5.151	5.701	5.373	5.497	6.512	6.817	6.355	5.645	5.030	4.970	4.951	5.268	4.590	5.078
I.P.I-BEBIDAS	5.583	6.158	6.352	7.279	5.960	5.336	5.474	4.405	3.704	3.959	4.187	4.736	4.349	4.184	3.586	3.566	3.955	4.356	4.737	4.268	2.911	2.475	2.643	2.240	2.668	2.221	2.107	1.432
I.P.I-AUTOMÓVEIS	2.511	3.351	4.086	3.204	1.969	6.389	7.162	6.459	4.792	5.748	6.737	7.597	8.856	10.588	2.632	7.915	10.297	6.029	4.640	5.175	4.642	2.854	4.125	4.160	4.124	2.002	1.907	2.231
I.P.I-VINCULADO À IMPORTAÇÃO	13.332	9.846	12.735	13.618	13.764	13.473	13.458	12.122	9.882	10.407	10.039	10.898	13.128	16.247	13.228	16.637	18.527	22.003	18.824	18.037	19.166	13.668	13.234	16.952	17.114	17.709	25.372	18.272
I.P.I-OUTROS	25.884	24.302	23.335	20.806	19.949	21.469	21.505	20.848	18.198	20.948	23.680	22.543	26.039	29.216	21.478	24.270	27.786	25.217	24.352	25.200	22.190	19.963	20.831	22.542	22.493	19.071	25.710	21.742
IMPOSTO SOBRE A RENDA-TOTAL	122.716	118.271	116.953	151.393	161.588	161.364	171.986	215.007	196.146	203.951	227.553	243.568	271.965	320.431	295.206	306.611	353.242	358.816	361.331	367.462	358.660	343.966	352.115	364.714	394.381	377.289	456.080	526.365
I.RENDA-PESSOA FÍSICA	9.615	10.526	11.162	11.642	11.321	12.111	12.774	12.985	12.757	14.378	16.369	17.850	24.412	28.036	24.762	26.570	32.631	35.097	35.771	36.375	34.378	33.005	34.782	34.839	36.606	35.851	48.129	45.689
I.RENDA-PESSOA JURÍDICA	41.789	45.200	41.703	43.216	43.394	51.748	45.291	93.872	71.723	77.427	96.576	106.613	121.406	149.264	129.301	133.645	152.333	151.710	155.760	151.952	133.281	125.799	121.203	134.951	156.457	149.303	205.131	243.673
ENTIDADES FINANCEIRAS	5.478	6.007	5.622	7.445	8.859	10.778	6.764	14.262	13.574	12.684	13.685	17.647	23.033	25.358	22.705	18.936	23.618	30.759	32.343	26.062	22.244	27.544	22.249	19.428	23.028	22.316	19.311	20.592
DEMAIS EMPRESAS	36.311	39.194	36.082	35.771	34.535	40.970	38.528	79.610	58.149	64.743	82.891	88.966	98.373	123.905	106.596	114.708	128.715	120.951	123.417	125.891	111.037	98.254	98.954	115.523	133.429	126.987	185.820	223.081
I.RENDA-RETIDO NA FONTE	71.312	62.545	64.088	96.535	106.873	97.505	113.920	108.149	111.666	112.146	114.608	119.105	126.147	143.131	141.143	146.396	168.277	172.010	169.800	179.135	191.001	185.162	196.130	194.924	201.318	192.135	202.820	237.003
I.R.R.F-RENDIMENTOS DO TRABALHO	42.813	36.589	38.847	46.102	44.893	49.184	54.563	51.997	52.408	60.060	63.237	64.767	71.731	84.358	82.299	88.999	98.196	101.311	99.263	103.434	103.043	98.887	107.454	111.105	115.742	112.435	119.833	128.661
I.R.R.F-RENDIMENTOS DE CAPITAL	18.370	17.140	15.503	38.453	44.602	30.724	40.347	35.507	41.789	35.057	32.194	33.999	32.988	35.327	33.604	31.655	41.178	41.888	38.887	42.338	50.186	52.741	53.541	44.882	45.224	39.603	38.442	62.582
I.R.R.F-RENDIMENTOS DE RESIDENTES NO EXTERIOR	5.593	4.290	4.487	6.322	10.811	8.957	12.030	12.506	11.173	10.364	10.960	12.242	12.738	13.844	15.870	15.868	18.318	17.820	20.035	21.276	25.884	23.271	24.486	27.671	28.769	29.422	31.366	33.974
I.R.R.F-OUTROS RENDIMENTOS	4.536	4.526	5.250	5.658	6.567	8.641	6.980	8.140	6.296	6.665	8.216	8.097	8.689	9.602	9.369	9.874	10.585	10.990	11.615	12.088	11.888	10.264	10.649	11.267	11.584	10.676	13.179	11.785
IOF - I. S/ OPERAÇÕES FINANCEIRAS	12.728	10.061	12.676	12.509	17.402	8.883	9.707	10.164	9.590	10.669	11.639	12.262	13.544	34.054	28.681	38.737	44.985	42.659	37.552	35.210	38.379	34.275	33.923	34.059	36.593	20.804	36.776	43.780
ITR - I. TERRITORIAL RURAL	488	718	389	507	708	753	597	588	611	580	622	613	654	723	713	765	843	904	1.035	1.148	1.273	1.230	1.319	1.352	1.551	1.683	1.939	2.169
COFINS - CONTRIB. P/ A SEGURIDADE SOCIAL	64.594	63.358	63.787	61.329	95.350	109.840	124.980	124.876	123.356	157.685	164.994	165.724	178.489	202.675	177.784	207.017	225.786	233.415	241.547	231.652	224.958	208.032	208.345	229.331	230.427	180.399	230.020	235.173
ENTIDADES FINANCEIRAS	-	-	-	-	3.590	7.336	6.983	8.433	8.785	9.491	11.240	8.820	9.654	10.082	9.328	10.611	13.596	14.251	13.363	16.094	16.196	19.894	18.944	17.077	18.824	13.400	15.274	18.177
DEMAIS EMPRESAS	64.594	63.358	63.787	61.329	91.759	102.504	117.997	116.442	114.571	148.195	153.754	156.904	168.836	192.593	168.456	196.406	212.190	219.164	228.185	215.558	208.762	188.138	189.400	212.255	211.603	166.999	214.746	216.995
CONTRIBUIÇÃO PARA O PIS/PASEP	26.095	26.831	24.769	24.449	31.857	28.377	30.639	30.833	36.739	39.998	41.516	43.881	46.680	53.059	48.390	54.466	59.988	62.415	64.181	62.149	60.241	55.643	56.109	61.165	62.156	52.364	64.565	65.710
ENTIDADES FINANCEIRAS	1.950	1.312	1.453	1.790	7.475	1.474	1.536	1.797	1.893	1.549	1.873	1.672	1.889	2.070	1.778	2.004	2.372	2.474	2.273	2.591	2.555	3.168	3.120	2.830	3.110	2.190	2.439	2.946
DEMAIS EMPRESAS	24.144	25.518	23.316	22.658	24.382	26.903	29.104	29.036	34.846	38.450	39.643	42.209	44.790	50.989	46.612	52.462	57.616	59.941	61.908	59.558	57.686	52.475	52.989	58.335	59.046	50.174	62.125	62.764
CSLL - CONTRIB. SOCIAL S/ LUCRO LÍQUIDO	25.758	24.309	24.915	25.164	23.780	26.769	25.143	34.265	34.386	40.635	49.352	52.543	59.546	75.906	70.647	69.620	87.913	80.260	81.481	81.618	71.282	72.403	70.836	75.981	84.016	77.397	103.408	128.053
ENTIDADES FINANCEIRAS	5.431	4.704	4.557	4.095	5.174	4.751	2.875	7.891	4.294	4.574	4.632	5.633	8.276	10.753	15.053	13.779	14.074	17.336	17.000	14.465	13.245	19.459	18.276	16.205	16.076	13.991	14.685	16.737
DEMAIS EMPRESAS	20.327	19.605	20.358	21.069	18.606	22.017	22.267	26.373	30.092	36.061	44.720	46.911	51.270	65.153	55.594	55.840	73.839	62.924	64.481	67.152	58.036	52.944	52.560	59.775	67.940	63.406	88.723	111.316
CIDE-COMBUSTÍVEIS	-	-	-	-	-	-	-	18.542	15.961	15.996	14.895	14.250	14.143	10.852	6.305	11.728	13.553	5.037	14	11	2.832	5.761	5.734	4.041	2.502	1.411	1.264	1.453
CONTRIBUIÇÃO PARA O FUNDAP	1.392	1.394	1.379	1.299	1.227	1.085	962	818	661	589	588	610	632	407	495	591	756	754	167	144	-	-	-	-	-	-	-	-
PSS - CONTRIB. DO PLANO DE SEGURIDADE DO SERVIDOR	-	-	-	-	-	-	-	-	-	-	-	19.619	24.058	23.457	26.791	28.814	29.982	29.029	29.516	30.272	30.443	28.208	30.738	29.751	28.642	32.301	31.424	27.573
OUTRAS RECEITAS ADMINISTRADAS	2.197	1.185	22.646	27.875	18.997	47.328	54.009	59.622	59.547	65.166	62.985	65.930	77.743	13.033	14.264	24.885	32.187	17.149	18.064	25.303	35.817	22.777	29.696	35.989	20.419	18.635	22.660	21.701
SUBTOTAL [A]	335.351	314.512	340.242	378.922	423.824	460.447	497.001	562.513	535.714	599.650	640.713	687.372	765.422	827.313	740.585	832.598	951.939	935.020	940.474	938.976	923.916	849.292	865.937	926.089	951.051	846.400	1.058.627	1.144.934
RECEITA PREVIDENCIÁRIA [B]	137.206	143.382	153.070	152.685	154.225	161.549	173.982	181.052	175.713	195.268	209.243	230.372	256.952	286.981	300.549	334.641	366.378	392.128	403.362	410.938	390.755	372.814	375.931	378.082	378.086	329.760	370.424	393.365
ADMINISTRADAS PELA RFB [C]=[A]+[B]	472.557	457.894	493.312	531.607	578.049	621.996	670.983	743.565	711.426	794.918	849.956	917.744	1.022.374	1.114.294	1.041.135	1.167.239	1.318.317	1.327.148	1.343.836	1.349.914	1.314.671	1.222.106	1.241.868	1.304.171	1.329.137	1.176.160	1.429.051	1.538.299
ADMINISTRADAS POR OUTROS ÓRGÃOS [D]	20.643	21.549	28.881	70.856	42.480	40.122	30.810	34.020	40.349</																			



TABELA VI
ARRECAÇÃO DAS RECEITAS ADMINISTRADAS PELA RFB
PERÍODO: 1996 A 2021

UNIDADE: R\$ MILHÕES

PERÍODO	ARRECAÇÃO		VAR. % REAL S/ ANO ANTERIOR		PART. % NO PIB
	NOMINAL	(A PREÇOS DE SETEMBRO/2022 - IPCA)	NOMINAL	(A PREÇOS DE SETEMBRO/2022 - IPCA)	
1996	132.834	639.751	16,54	0,62	15,54
1997	152.440	687.002	14,76	7,39	16,01
1998	165.440	723.121	8,53	5,26	16,51
1999	191.918	798.634	16,00	10,44	17,64
2000	220.815	858.954	15,06	7,55	18,42
2001	251.532	915.929	13,91	6,63	19,12
2002	302.390	1.014.638	20,22	10,78	20,31
2003	337.653	988.615	11,66	(2,56)	19,65
2004	396.710	1.089.065	17,49	10,16	20,26
2005	457.297	1.174.896	15,27	7,88	21,07
2006	514.986	1.270.459	12,62	8,13	21,37
2007	600.324	1.428.323	16,57	12,43	22,07
2008	676.272	1.523.245	12,65	6,65	21,75
2009	690.127	1.481.535	2,05	(2,74)	20,71
2010	799.760	1.634.191	15,89	10,30	20,58
2011	938.914	1.800.202	17,40	10,16	21,45
2012	992.089	1.805.006	5,66	0,27	20,61
2013	1.100.661	1.884.631	10,94	4,41	20,64
2014	1.146.775	1.847.831	4,19	(1,95)	19,84
2015	1.191.240	1.761.805	3,88	(4,66)	19,87
2016	1.265.498	1.719.823	6,23	(2,38)	20,19
2017	1.305.463	1.714.840	3,16	(0,29)	19,82
2018	1.398.900	1.773.290	7,16	3,41	19,97
2019	1.476.068	1.803.567	5,52	1,71	19,98
2020	1.426.402	1.685.701	(3,36)	(6,54)	19,10
2021	1.792.027	1.957.242	25,63	16,11	20,65



TABELA VII
ARRECAÇÃO DAS RECEITAS ADMINISTRADAS PELA RFB POR BASE DE INCIDÊNCIA
PERÍODO: 2007 A 2021 E JANEIRO A SETEMBRO DE 2022
(A PREÇOS CORRENTES)

UNIDADE: R\$ MILHÕES

ANOS	TRIBUTOS SOBRE																	
	RENDA E PROPRIEDADE			FOLHA DE SALÁRIOS			BENS E SERVIÇOS			TRANSAÇÕES FINANCEIRAS			OUTROS			TOTAL		
	VALOR	%	VAR. % S/ANO ANTERIOR	VALOR	%	VAR. % S/ANO ANTERIOR	VALOR	%	VAR. % S/ANO ANTERIOR	VALOR	%	VAR. % S/ANO ANTERIOR	VALOR	%	VAR. % S/ANO ANTERIOR	VALOR	%	VAR. % S/ANO ANTERIOR
2007	195.196	32,52	-	164.014	27,32	-	188.795	31,45	-	44.317	7,38	-	8.001	1,33	-	600.324	100,00	-
2008	236.194	34,93	21,00	190.849	28,22	16,36	220.741	32,64	16,92	21.488	3,18	(51,51)	6.999	1,03	(12,53)	676.272	100,00	12,65
2009	236.308	34,24	0,05	211.127	30,59	10,62	209.449	30,35	(5,12)	19.528	2,83	(9,12)	13.715	1,99	95,96	690.127	100,00	2,05
2010	254.656	31,84	7,76	245.666	30,72	16,36	257.873	32,24	23,12	26.720	3,34	36,83	14.846	1,86	8,24	799.760	100,00	15,89
2011	308.548	32,86	21,16	275.292	29,32	12,06	299.102	31,86	15,99	31.952	3,40	19,58	24.019	2,56	61,79	938.914	100,00	17,40
2012	322.337	32,49	4,47	303.927	30,64	10,40	321.680	32,42	7,55	30.965	3,12	(3,09)	13.179	1,33	(45,13)	992.089	100,00	5,66
2013	351.575	31,94	9,07	324.191	29,45	6,67	357.386	32,47	11,10	29.511	2,68	(4,70)	37.999	3,45	188,34	1.100.661	100,00	10,94
2014	370.970	32,35	5,52	338.890	29,55	4,53	380.049	33,14	6,34	29.778	2,60	0,91	27.087	2,36	(28,71)	1.146.775	100,00	4,19
2015	384.676	32,29	3,69	348.286	29,24	2,77	392.702	32,97	3,33	34.711	2,91	16,56	30.866	2,59	13,95	1.191.240	100,00	3,88
2016	433.595	34,26	12,72	366.590	28,97	5,26	387.188	30,60	(1,40)	33.676	2,66	(2,98)	44.449	3,51	44,01	1.265.498	100,00	6,23
2017	430.316	32,96	(0,76)	386.039	29,57	5,31	414.089	31,72	6,95	34.597	2,65	2,73	40.421	3,10	(9,06)	1.305.463	100,00	3,16
2018	471.194	33,68	9,50	417.197	29,82	8,07	439.626	31,43	6,17	36.347	2,60	5,06	34.536	2,47	(14,56)	1.398.900	100,00	7,16
2019	523.921	35,49	11,19	471.286	31,93	12,96	411.160	27,86	(6,47)	40.894	2,77	12,51	28.807	1,95	(16,59)	1.476.068	100,00	5,52
2020	530.237	37,17	1,21	462.579	32,43	(1,85)	383.801	26,91	(6,65)	21.633	1,52	(47,10)	28.151	1,97	(2,28)	1.426.402	100,00	(3,36)
2021	688.507	38,42	29,85	528.445	29,49	14,24	491.072	27,40	27,95	48.644	2,71	124,86	35.359	1,97	25,60	1.792.027	100,00	25,63
2022	652.973	42,65	29,18	425.491	27,79	15,76	381.928	24,95	6,97	43.642	2,85	31,17	27.004	1,76	7,67	1.531.038	100,00	18,83

TABELA VII-A
ARRECAÇÃO DAS RECEITAS ADMINISTRADAS PELA RFB POR BASE DE INCIDÊNCIA
PERÍODO: 2007 A 2021 E JANEIRO A SETEMBRO DE 2022
(A PREÇOS DE SETEMBRO/2022 - IPCA)

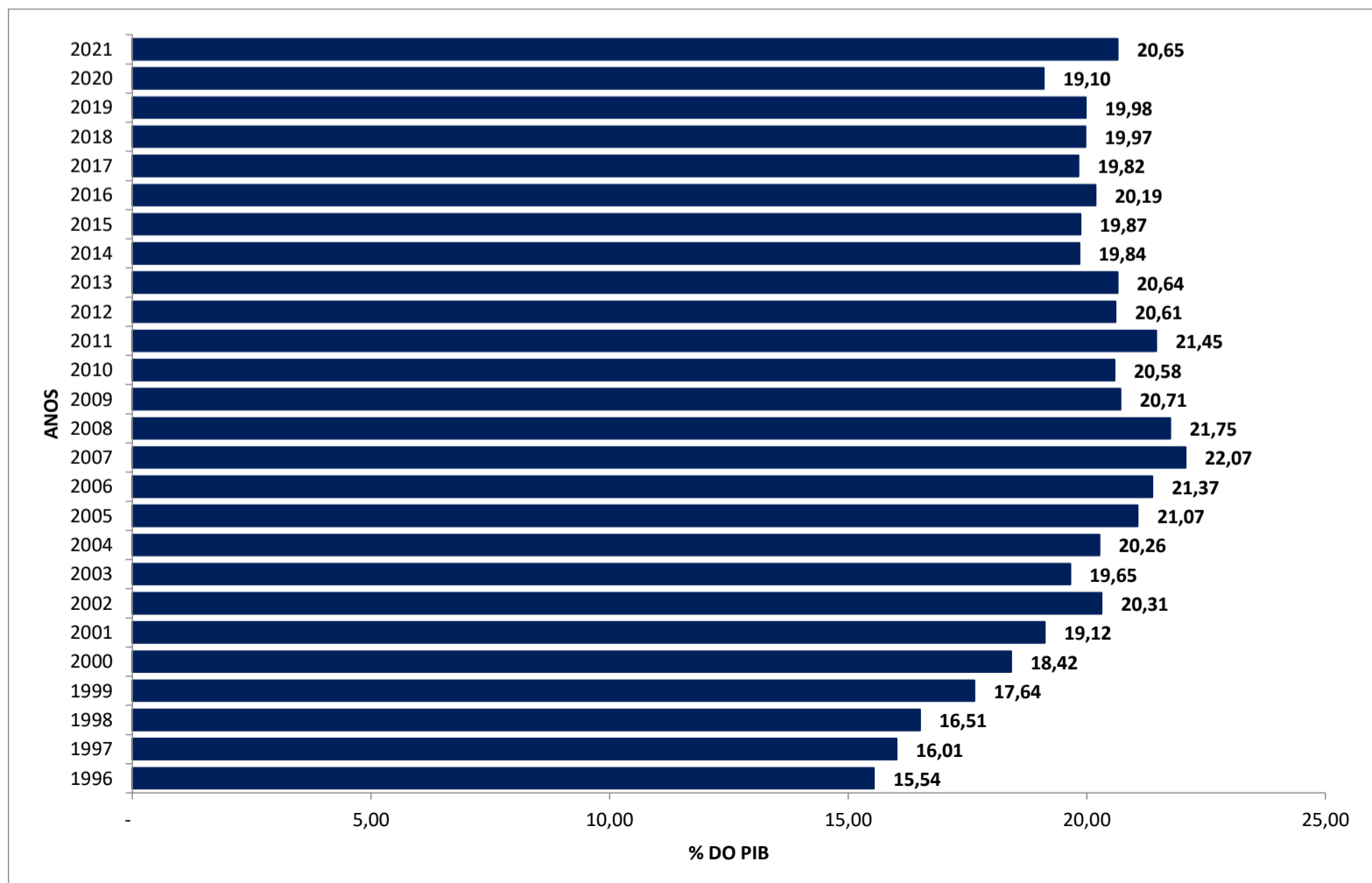
UNIDADE: R\$ MILHÕES

ANOS	TRIBUTOS SOBRE																	
	RENDA E PROPRIEDADE			FOLHA DE SALÁRIOS			BENS E SERVIÇOS			TRANSAÇÕES FINANCEIRAS			OUTROS			TOTAL		
	VALOR	%	VAR. % S/ANO ANTERIOR	VALOR	%	VAR. % S/ANO ANTERIOR	VALOR	%	VAR. % S/ANO ANTERIOR	VALOR	%	VAR. % S/ANO ANTERIOR	VALOR	%	VAR. % S/ANO ANTERIOR	VALOR	%	VAR. % S/ANO ANTERIOR
2007	464.548	32,52	-	389.980	27,30	-	449.279	31,45	-	105.471	7,38	-	19.045	1,33	-	1.428.323	100,00	-
2008	532.525	34,96	14,63	429.365	28,19	10,10	497.175	32,64	10,66	48.440	3,18	(54,07)	15.739	1,03	(17,36)	1.523.245	100,00	6,65
2009	507.826	34,28	(4,64)	453.061	30,58	5,52	449.405	30,33	(9,61)	41.901	2,83	(13,50)	29.342	1,98	86,42	1.481.535	100,00	(2,74)
2010	520.800	31,87	2,55	501.371	30,68	10,66	526.975	32,25	17,26	54.593	3,34	30,29	30.452	1,86	3,78	1.634.191	100,00	10,30
2011	592.417	32,91	13,75	527.229	29,29	5,16	573.466	31,86	8,82	61.224	3,40	12,15	45.866	2,55	50,62	1.800.202	100,00	10,16
2012	587.232	32,53	(0,88)	552.287	30,60	4,75	585.110	32,42	2,03	56.384	3,12	(7,91)	23.994	1,33	(47,69)	1.805.006	100,00	0,27
2013	602.903	31,99	2,67	554.728	29,43	0,44	612.080	32,48	4,61	50.545	2,68	(10,36)	64.375	3,42	168,30	1.884.631	100,00	4,41
2014	598.702	32,40	(0,70)	545.500	29,52	(1,66)	612.276	33,13	0,03	47.952	2,60	(5,13)	43.401	2,35	(32,58)	1.847.831	100,00	(1,95)
2015	570.208	32,37	(4,76)	514.078	29,18	(5,76)	580.713	32,96	(5,16)	51.279	2,91	6,94	45.526	2,58	4,90	1.761.805	100,00	(4,66)
2016	589.784	34,29	3,43	497.846	28,95	(3,16)	526.410	30,61	(9,35)	45.786	2,66	(10,71)	59.998	3,49	31,79	1.719.823	100,00	(2,38)
2017	565.720	32,99	(4,08)	506.864	29,56	1,81	543.857	31,71	3,31	45.455	2,65	(0,72)	52.943	3,09	(11,76)	1.714.840	100,00	(0,29)
2018	597.626	33,70	5,64	528.132	29,78	4,20	557.510	31,44	2,51	46.055	2,60	1,32	43.967	2,48	(16,95)	1.773.290	100,00	3,41
2019	640.658	35,52	7,20	575.341	31,90	8,94	502.470	27,86	(9,87)	49.937	2,77	8,43	35.161	1,95	(20,03)	1.803.567	100,00	1,71
2020	627.420	37,22	(2,07)	546.057	32,39	(5,09)	453.330	26,89	(9,78)	25.646	1,52	(48,64)	33.247	1,97	(5,44)	1.685.701	100,00	(6,54)
2021	753.565	38,50	20,11	575.903	29,42	5,47	536.356	27,40	18,31	52.904	2,70	106,28	38.514	1,97	15,84	1.957.242	100,00	16,11
2022	656.587	42,68	16,95	427.114	27,77	4,86	383.740	24,95	(3,04)	43.800	2,85	19,09	27.058	1,76	(2,42)	1.538.299	100,00	7,64

GRÁFICO I
ARRECAÇÃO DOS IMPOSTOS E CONTRIBUIÇÕES ADMINISTRADOS PELA RFB
PERÍODO: JANEIRO DE 2018 A SETEMBRO DE 2022
(A PREÇOS DE SETEMBRO/2022 - IPCA)



GRÁFICO II
ARRECADÇÃO DO I. RENDA, IPI (exceto Vinculado) E CONTRIBUIÇÕES ADMINISTRADOS PELA RFB
PERÍODO: JANEIRO DE 2018 A SETEMBRO DE 2022
(A PREÇOS DE SETEMBRO/2022 - IPCA)



GRÁFICO III
VARIAÇÃO % REAL DA ARRECADAÇÃO DAS RECEITAS ADMINISTRADAS PELA RFB X VARIAÇÃO % REAL DO PIB
PERÍODO: 1996 A 2021

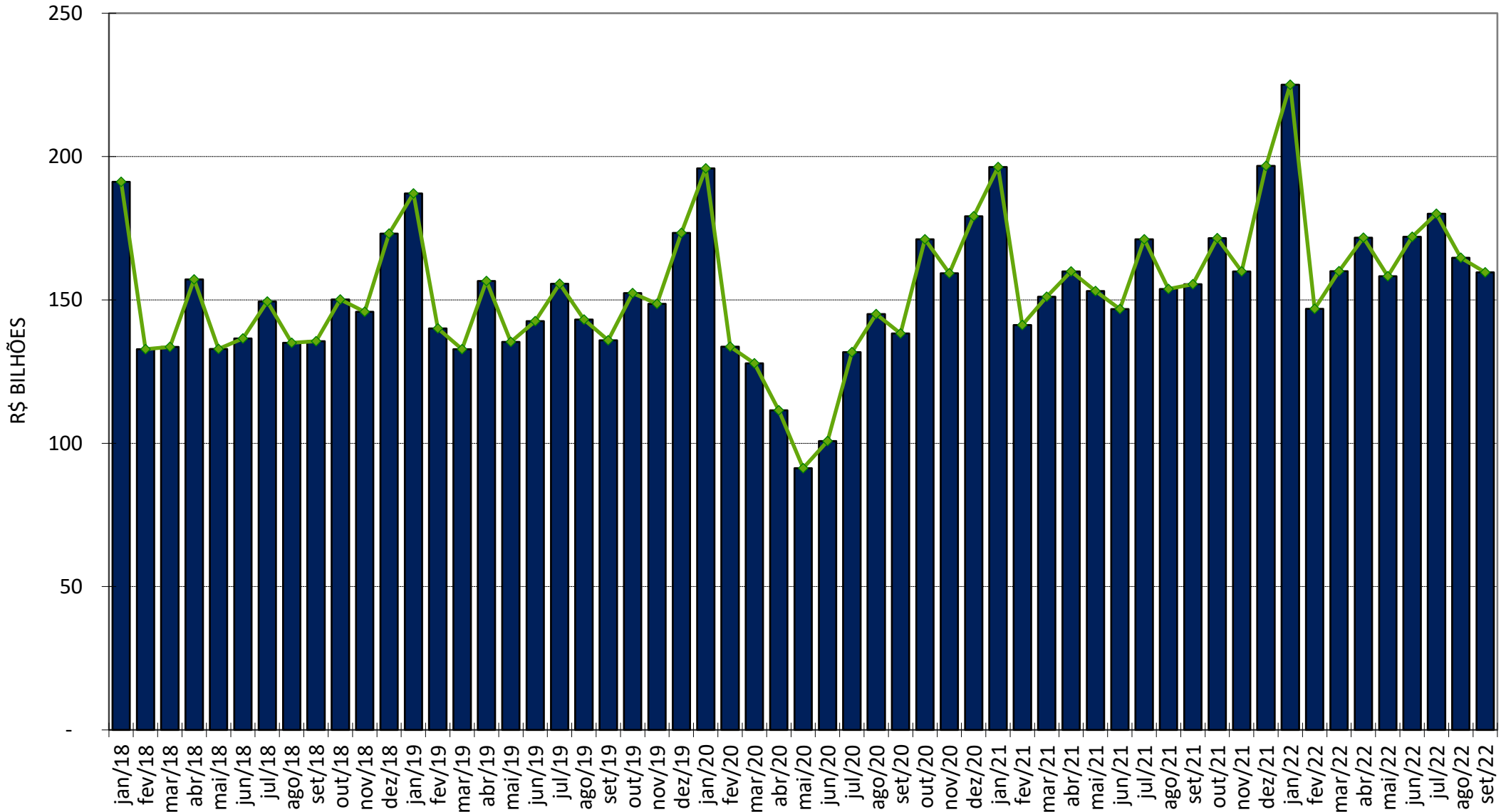
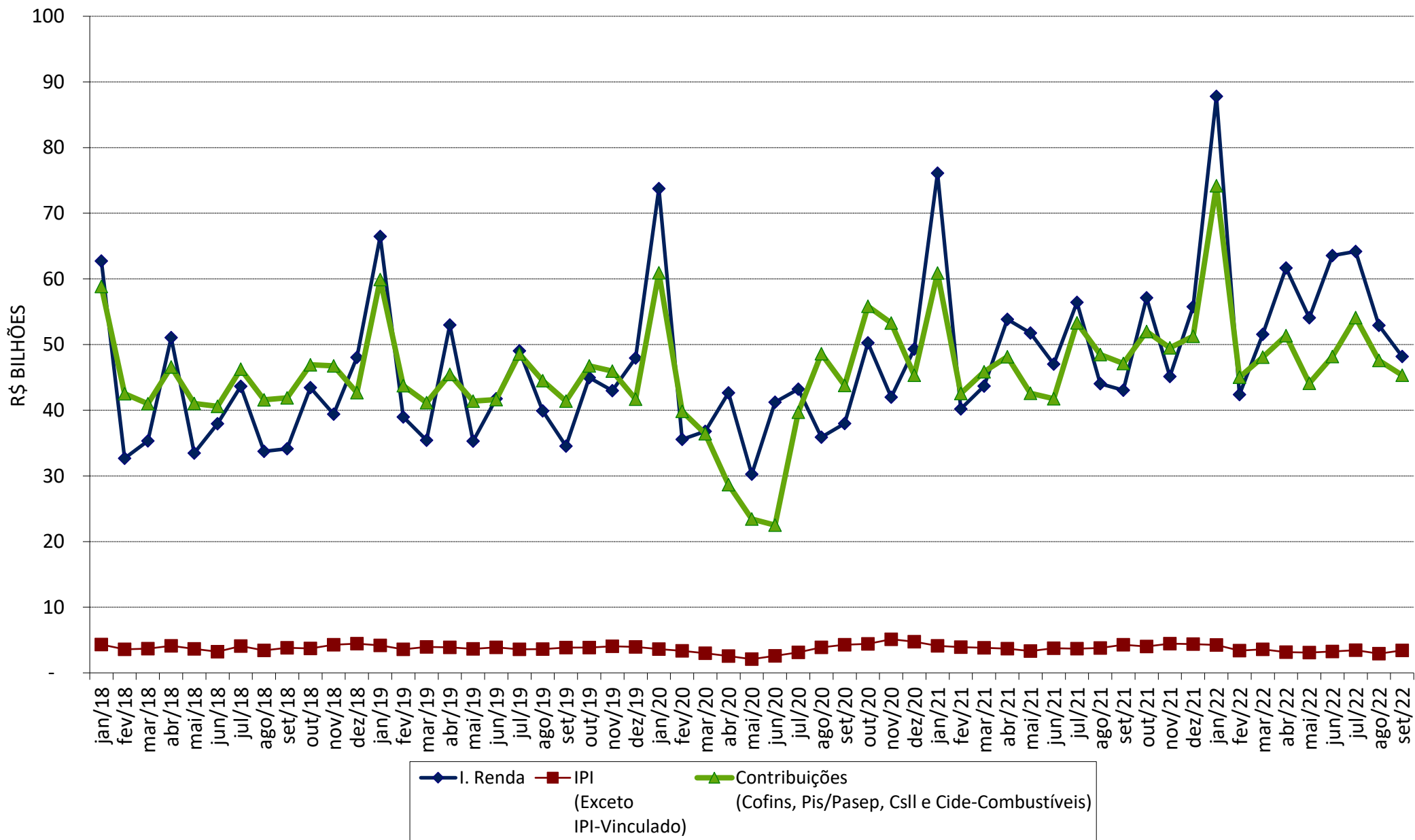
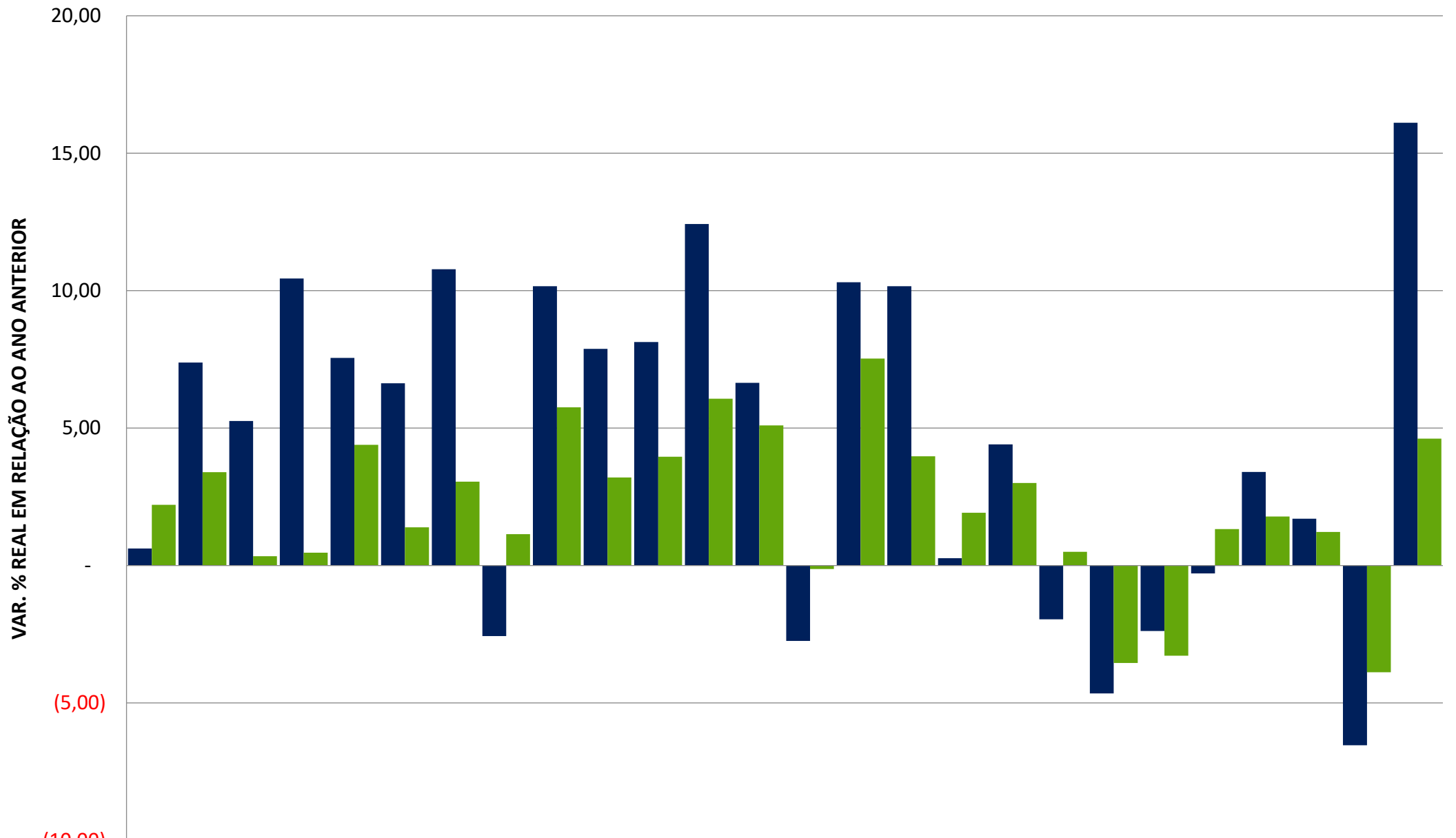

	1996	1997	1998	1999	2000	2001	2002	2003	2004	2005	2006	2007	2008	2009	2010	2011	2012	2013	2014	2015	2016	2017	2018	2019	2020	2021
■ ARRECADAÇÃO	0,62	7,39	5,26	10,44	7,55	6,63	10,78	(2,56)	10,16	7,88	8,13	12,43	6,65	(2,74)	10,30	10,16	0,27	4,41	(1,95)	(4,66)	(2,38)	(0,29)	3,41	1,71	(6,54)	16,11
■ PIB	2,21	3,39	0,34	0,47	4,39	1,39	3,05	1,14	5,76	3,20	3,96	6,07	5,09	(0,13)	7,53	3,97	1,92	3,00	0,50	(3,55)	(3,28)	1,32	1,78	1,22	(3,88)	4,62