

**Secretaria da Receita Federal do Brasil
Centro de Estudos Tributários e Aduaneiros**

Análise da Arrecadação das Receitas Federais

Setembro/2021



Receita Federal

Ministério da
Economia

MINISTRO DA ECONOMIA

Paulo Roberto Nunes Guedes

SECRETÁRIO-EXECUTIVO DO MINISTÉRIO DA ECONOMIA

Marcelo Pacheco dos Guarany's

SECRETÁRIO ESPECIAL DA RECEITA FEDERAL

José Barroso Tostes Neto

CENTRO DE ESTUDOS TRIBUTÁRIOS E ADUANEIROS

Claudemir Rodrigues Malaquias

COORDENADOR DE PREVISÃO E ANÁLISE

Marcelo de Mello Gomide Loures

Análise da Arrecadação das Receitas Federais – Setembro de 2021**Equipe Técnica**

Fábio Avila de Castro

Luciana dos Anjos Reis

Marco Antônio M. Machado

Paula Cravo Borges

Rogério Augusto de Oliveira Lima

É autorizada a reprodução total ou parcial do conteúdo desta publicação desde que citada a fonte.

Esplanada dos Ministérios, BL. P

Edifício Sede do Ministério da Fazenda, 6º andar, sala 602

Brasília – DF CEP - 70.048-900

Brasil

Tel.: (061) 3412.2633 / 3412-2634

<https://www.gov.br/receitafederal/pt-br/acesso-a-informacao/dados-abertos/receitadata/arrecadacao/relatorios-do-resultado-da-arrecadacao>

SUMÁRIO

I. Considerações Gerais.....	4
II. Desempenho acumulado no ano em relação ao mesmo período do ano anterior	5
III. Desempenho do mês em relação ao mesmo mês do ano anterior	14
IV. Desempenho do mês em relação ao mês anterior.....	19
V. Arrecadação por bases de incidência	20
VI. Informações Adicionais.....	23

ANEXOS

. Tabela I (Arrecadação das Receitas Federais – Agosto e Setembro de 2021 e Setembro de 2020 – A preços correntes)	33
. Tabela I-A (Arrecadação das Receitas Federais – Agosto e Setembro de 2021 e Setembro de 2020 – IPCA).....	34
. Tabela II (Arrecadação das Receitas Federais – Janeiro a Setembro – 2021/2020 – A preços correntes)	35
. Tabela II-A (Arrecadação das Receitas Federais– Janeiro a Setembro – 2021/2020 – IPCA)	36
. Tabela III (Arrecadação das Receitas Federais – Janeiro de 2017 a Setembro de 2021 – A preços correntes).....	37
. Tabela III-A (Arrecadação das Receitas Federais – Janeiro de 2017 a Setembro de 2021 – IPCA)	38
. Tabela IV (Arrecadação das Receitas Federais – 1995 a 2021 – A preços correntes)	39
. Tabela IV-A (Arrecadação das Receitas Federais – 1995 a 2021 – IPCA).....	40
. Tabela V (Arrecadação das Receitas Federais – Janeiro a Setembro – 1995 a 2021 – A preços correntes).....	41
. Tabela V-A (Arrecadação das Receitas Federais – Janeiro a Setembro – 1995 a 2021 – IPCA)	42
. Tabela VI (Arrecadação das Receitas Administradas pela RFB – 1996 a 2021 – A preços correntes e IPCA)	43
. Tabela VII (Arrecadação por Base de Incidência – 2007 a 2020 e Janeiro a Setembro de 2021 – A preços correntes)	44
. Tabela VII-A (Arrecadação por Base de Incidência – 2007 a 2020 e Janeiro a Setembro de 2021 – IPCA)	45
. Gráfico I (Arrecadação – Janeiro de 2017 a Setembro de 2021 – IPCA).....	46
. Gráfico II (Arrecadação I. Renda, IPI e Contribuições – Janeiro de 2017 a Setembro de 2021 – IPCA)	47
. Gráfico III (Variação % Real – Arrecadação e PIB – 1996 a 2020).....	48

ANÁLISE DA ARRECAÇÃO DAS RECEITAS FEDERAIS SETEMBRO DE 2021

SUMÁRIO EXECUTIVO

A arrecadação total das Receitas Federais atingiu, em setembro de 2021, o valor de **R\$ 149.102 milhões**, registrando acréscimo real (IPCA) de **12,87%** em relação a setembro de 2020. No período acumulado de janeiro a setembro de 2021, a arrecadação alcançou o valor de **R\$ 1.348.831 milhões**, representando um acréscimo pelo IPCA de **22,30%**. Importante observar que se trata do melhor desempenho arrecadatário desde 2000, tanto para o mês de setembro, quanto para o período acumulado. O mesmo acontecendo para os meses de fevereiro, março, abril e maio de 2021.

Quanto às Receitas Administradas pela RFB, o valor arrecadado, em setembro de 2021, foi de **R\$ 145.078 milhões**, representando um acréscimo real (IPCA) de **12,45%**, enquanto que no período acumulado de janeiro a setembro de 2021, a arrecadação alcançou **R\$ 1.288.437 milhões**, registrando acréscimo real (IPCA) de **21,50%**.

O resultado pode ser explicado, principalmente, pelos fatores não recorrentes, como recolhimentos extraordinários de, aproximadamente, R\$ 31 bilhões do IRPJ/CSLL de janeiro a setembro de 2021 e pelos recolhimentos extraordinários de R\$ 5,3 bilhões no mesmo período do ano anterior. Além disso, as compensações cresceram 28% no período acumulado. Na tabela abaixo estão discriminados os principais fatores que concorreram para o resultado do mês e do período acumulado.

ARRECAÇÃO DAS RECEITAS ADMINISTRADAS PELA RFB EXCLUÍDOS OS PRINCIPAIS FATORES NÃO RECORRENTES E DE ALTERAÇÕES NA LEGISLAÇÃO
PERÍODO: SETEMBRO - 2021/2020
(A PREÇOS DE SETEMBRO/2021 - IPCA)

UNIDADE: R\$ MILHÕES

RECEITAS	SETEMBRO				JANEIRO A SETEMBRO			
	2021 [A]	2020 [B]	[A]-[B]	[A]/[B]%	2021 [C]	2020 [D]	[C]-[D]	[C]/[D]%
RECEITA ADMINISTRADA PELA RFB [1]	145.078	129.013	16.065	12,45	1.333.457	1.097.483	235.974	21,50
PRINCIPAIS FATORES NÃO RECORRENTES E DE ALTERAÇÕES NA LEGISLAÇÃO [2]	(9.861)	(11.404)	1.544	(13,54)	(126.496)	(185.562)	59.066	(31,83)
COMPENSAÇÕES TRIBUTÁRIAS	(14.468)	(13.369)	(1.099)	8,22	(152.987)	(119.475)	(33.511)	28,05
DIFERIMENTOS DE TRIBUTOS	2.607	1.814	793	43,69	(2.031)	(58.069)	56.038	(96,50)
IRPJ/CSLL (ATÍPICOS)	2.000	2.500	(500)	(20,00)	31.000	5.300	25.700	484,91
IRPF (8ª COTA DO AJUSTE DE 2019)	-	-	-	-	1.200	-	1.200	-
IOF-CRÉDITO (REDUÇÃO DA ALÍQUOTA)	-	(2.350)	2.350	(100,00)	-	(13.318)	13.318	(100,00)
PIS/COFINS - COMBUSTÍVEIS (REDUÇÃO DA ALÍQUOTA)	-	-	-	-	(3.678)	-	(3.678)	-
RESULTADO [1]-[2]	154.938	140.417	14.521	10,34	1.459.953	1.283.045	176.908	13,79

Sem considerar o efeito dos fatores não recorrentes listados no quadro anterior, verifica-se acréscimo real de **10,34%**, no mês de setembro, e acréscimo real de **13,79%**, no período acumulado.

**INDICADORES MACROECONÔMICOS
VARIÇÃO % EM RELAÇÃO AO ANO ANTERIOR**

INDICADOR	FATO GERADOR DA ARRECADAÇÃO	
	<u>AGO/21</u> AGO/20	<u>DEZ/20-AGO/21</u> DEZ/19-AGO/20
. PRODUÇÃO INDUSTRIAL (PIM/IBGE)	-0,54%	10,42%
. VENDAS DE BENS (PMC/IBGE)	0,00%	8,87%
. VENDAS DE SERVIÇOS (PMS/IBGE)	16,70%	9,50%
. MASSA SALARIAL	4,00	-0,82%
. VALOR EM DÓLAR DAS IMPORTAÇÕES	28,43%	36,48%

Destaques de Setembro de 2021

O Imposto de Renda das Pessoas Jurídicas e a Contribuição Social Sobre o Lucro Líquido totalizaram no mês de setembro uma arrecadação de **R\$ 24.148 milhões**, o que representa um acréscimo real de **16,94%**. O resultado reflete os acréscimos reais de 16,32% na arrecadação referente à estimativa mensal, de 72,18% na arrecadação do balanço trimestral e de 17,78% na arrecadação do lucro presumido. Houve também recolhimentos atípicos de, aproximadamente, R\$ 2 bilhões, por algumas empresas de diversos setores econômicos.

O Imposto sobre Operações Financeiras teve arrecadação de **R\$ 4.295 milhões**, representando acréscimo real de **352,20%**. Esse resultado é explicado pela restauração da tributação das operações de crédito em 2021, cuja alíquota se encontrava reduzida a zero em relação às operações cuja arrecadação teria, normalmente, ocorrido entre 1º e 30 de setembro de 2020. Além disso, a elevação da alíquota do imposto pelo Decreto nº 10.797, de 2021, chegou a incidir nas operações de crédito realizadas no dia 20.09.21, cujo prazo de recolhimento venceu em 23.09.21.

A Receita Previdenciária teve arrecadação de **R\$ 40.738 milhões**, representando crescimento real de **7,89%**. Esse desempenho pode ser explicado pelo pagamento de parte da parcela do diferimento do Simples Nacional, relativa ao mês de maio de 2021, de acordo com a Resolução CGSN nº 158/21 e pelo aumento das compensações tributárias com débitos de receita previdenciária em razão da Lei 13.670/18.

Destaques do período Janeiro-Setembro de 2021

O Imposto de Renda das Pessoas Jurídicas e a Contribuição Social Sobre o Lucro Líquido totalizaram uma arrecadação de **R\$ 287.900 milhões**, com crescimento real de **36,10%**. Esse desempenho é explicado pelo aumento real de 44,80% na arrecadação referente à estimativa mensal, principalmente das empresas não financeiras, de 84,06% na arrecadação do balanço trimestral e de 21,07% na arrecadação do lucro presumido. Importante observar que houve recolhimentos atípicos de, aproximadamente, R\$ 5,3 bilhões no período de janeiro a setembro de 2020, e de R\$ 31 bilhões no período de janeiro a setembro de 2021, por algumas empresas de diversos setores econômicos.

A Cofins e o PIS/Pasep apresentaram uma arrecadação conjunta de **R\$ 274.879 milhões**, representando crescimento real de **26,56%**. Esse desempenho é explicado pela prorrogação do prazo para o recolhimento destas contribuições, vencidas em maio e junho de 2020, para outubro e novembro do referido ano (Portaria nº 139, de 3 de abril de 2020), em razão da pandemia relacionada ao coronavírus; pelos acréscimos reais de 8,87% no volume de vendas (PMC-IBGE) e de 9,50% no volume de serviços (PMS-IBGE), no período compreendido entre dezembro de 2020 a setembro de 2021, em relação ao período compreendido entre dezembro de 2019 a setembro de 2020. Além disso, houve aumento de 34% no montante das compensações tributárias.

A Receita Previdenciária teve arrecadação de **R\$ 345.645 milhões**, com acréscimo real de **12,33%**. Esse resultado pode ser explicado pelos diferimentos do prazo para pagamento do Simples Nacional e da Contribuição Previdenciária Patronal concedidos em 2020 em conjunto com o diferimento do prazo para pagamento do Simples Nacional em 2021. Além disso, houve crescimento das compensações tributárias com débitos de receita previdenciária em razão da Lei 13.670/18.

Brasília, 26 de outubro de 2021.
Coordenação de Previsão e Análise
Centro de Estudos Tributários e Aduaneiros

I. CONSIDERAÇÕES GERAIS

A arrecadação das receitas federais (administradas pela RFB e de outras receitas recolhidas por Darf ou GPS, porém administradas por outros órgãos), atingiu o valor de **R\$ 149.102 milhões** no mês de setembro de 2021 e de **R\$ 1.348.831 milhões** no período de janeiro a setembro de 2021.

O quadro a seguir apresenta os valores mensais e acumulados da arrecadação do período de janeiro a setembro de 2021 e 2020 e as variações nominais e reais.

ARRECADAÇÃO DAS RECEITAS FEDERAIS PERÍODO: SETEMBRO - 2021/2020

UNIDADE: R\$ MILHÕES

RECEITAS	SETEMBRO				JANEIRO A SETEMBRO			
	ARRECADAÇÃO (PREÇOS CORRENTES)		VARIÇÃO [A]/[B]%		ARRECADAÇÃO (PREÇOS CORRENTES)		VARIÇÃO [C]/[D]%	
	2021 [A]	2020 [B]	NOMINAL	REAL (IPCA)	2021 [C]	2020 [D]	NOMINAL	REAL (IPCA)
ADMINISTRADAS PELA RFB	145.078	117.022	23,97	12,45	1.288.437	986.772	30,57	21,50
ADMINISTRADAS POR OUTROS ÓRGÃOS	4.024	2.803	43,57	30,23	60.394	39.514	52,84	42,18
TOTAL	149.102	119.825	24,43	12,87	1.348.831	1.026.286	31,43	22,30

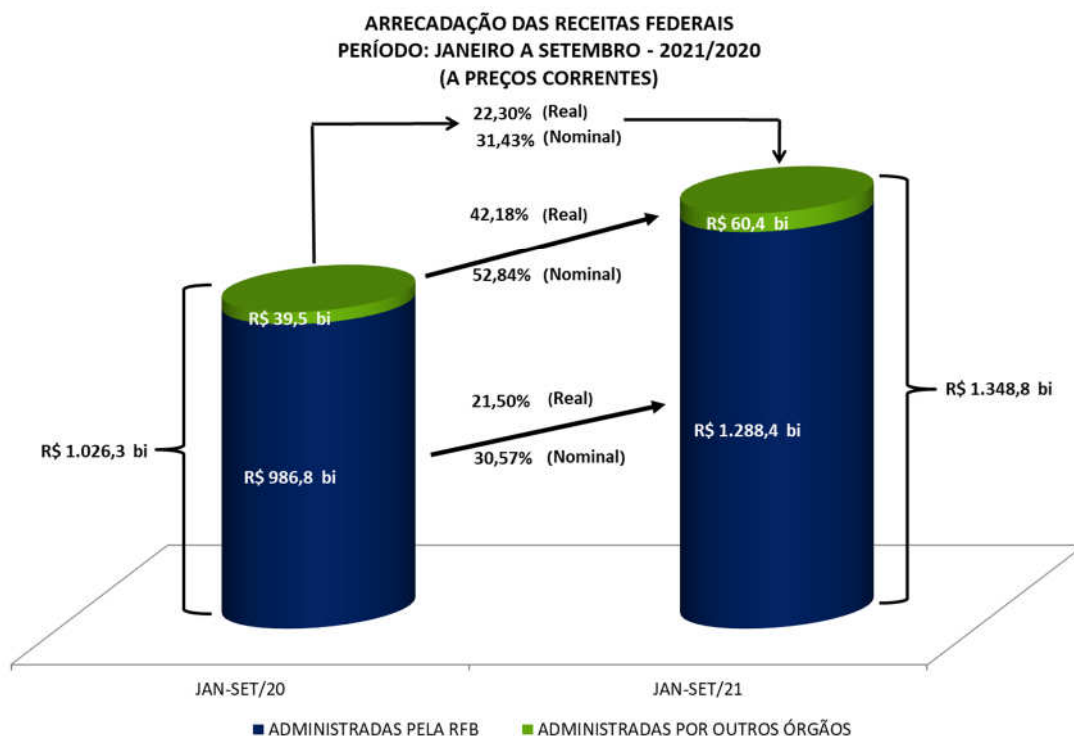

A análise detalhada do comportamento da arrecadação está contida nos itens II e III a seguir.

II. RECEITAS ADMINISTRADAS PELA RFB - DESEMPENHO DA ARRECADAÇÃO ACUMULADA DE JANEIRO A SETEMBRO DE 2021 EM RELAÇÃO AO MESMO PERÍODO DE 2020 (Tabelas II e II-A).

O desempenho da arrecadação das Receitas Administradas pela RFB, no período de janeiro a setembro de 2021, em relação a igual período de 2020, ocorreu conforme demonstrado no quadro e gráfico a seguir, encerrando o período com uma variação real acumulada, com atualização pelo IPCA, de **+21,50%**.

DESEMPENHO DA ARRECADAÇÃO DAS RECEITAS ADMINISTRADAS PELA RFB
PERÍODO: JANEIRO A SETEMBRO - 2021/2020

UNIDADE: R\$ MILHÕES

MÊS	ARRECADAÇÃO (PREÇOS CORRENTES)		VARIÇÃO (%)			
	JAN-SET/21 [A]	JAN-SET/20 [B]	NOMINAL [A]/[B]		REAL (IPCA) [A]/[B]	
			MÊS	ACUM.	MÊS	ACUM.
JAN	171.798	163.948	4,79	4,79	0,22	0,22
FEV	124.693	112.141	11,19	7,39	5,70	2,44
MAR	134.617	107.390	25,35	12,42	18,15	6,83
ABR	142.892	93.332	53,10	20,38	43,41	14,00
MAI	137.927	76.139	81,15	28,75	67,65	21,42
JUN	133.008	84.267	57,84	32,60	45,68	24,63
JUL	156.528	110.540	41,60	33,93	29,92	25,41
AGO	141.896	121.993	16,32	31,46	6,05	22,71
SET	145.078	117.022	23,97	30,57	12,45	21,50
TOTAL	1.288.437	986.772	-	30,57	-	21,50

DESEMPENHO DA ARRECADAÇÃO DAS RECEITAS ADMINISTRADAS PELA RFB
PERÍODO: JANEIRO A SETEMBRO - 2021/2020
VARIÇÃO % REAL ACUMULADA (IPCA)

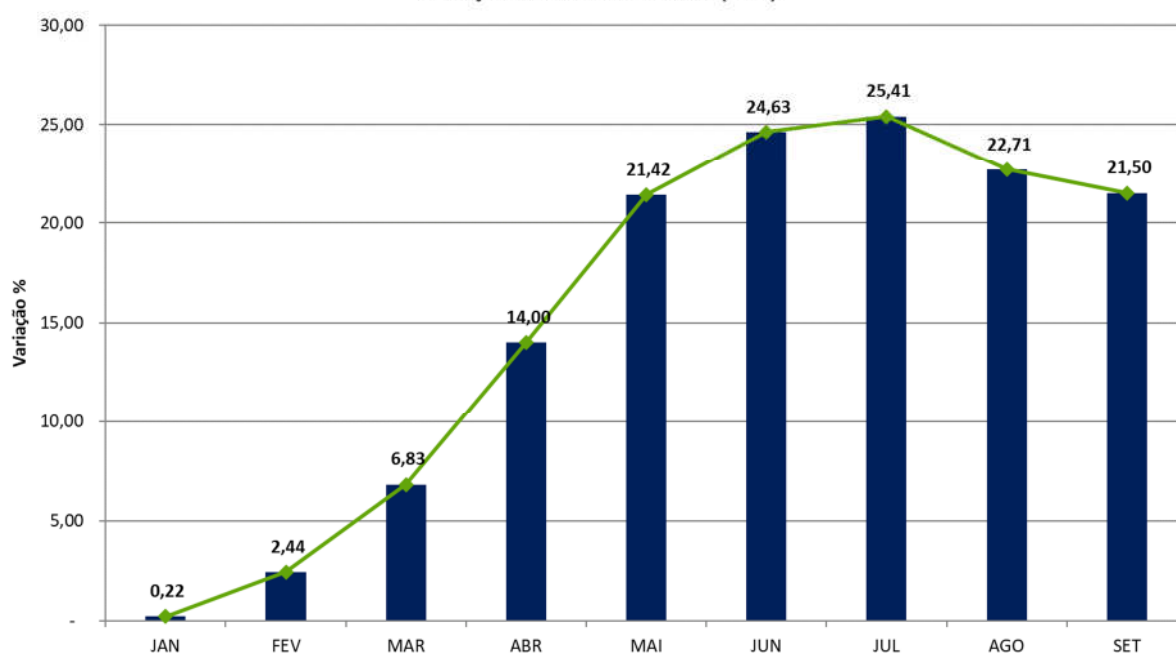

Os principais fatores que, em conjunto, contribuíram para esse resultado foram os seguintes:

- desempenho dos principais indicadores macroeconômicos que influenciam a arrecadação de tributos, conforme quadro a seguir.

**INDICADORES MACROECONÔMICOS
VARIAÇÃO % EM RELAÇÃO AO ANO ANTERIOR**

INDICADOR	FATO GERADOR DA ARRECADAÇÃO	
	<u>AGO/21</u> AGO/20	<u>DEZ/20-AGO/21</u> DEZ/19-AGO/20
. PRODUÇÃO INDUSTRIAL (PIM/IBGE)	-0,54%	10,42%
. VENDAS DE BENS (PMC/IBGE)	0,00%	8,87%
. VENDAS DE SERVIÇOS (PMS/IBGE)	16,70%	9,50%
. MASSA SALARIAL	4,00%	-0,82%
. VALOR EM DÓLAR DAS IMPORTAÇÕES	28,43%	36,48%

- crescimento da arrecadação do IRPJ/CSLL, com destaques para a estimativa mensal e o balanço trimestral;
- crescimento da arrecadação dos tributos de comércio exterior, em razão, principalmente, do crescimento da taxa de câmbio e do valor em dólar das importações;
- aumento da arrecadação da Cofins/PIS-Pasep, especialmente da incidente sobre as importações;
- crescimento dos volumes de compensação tributária, em relação ao mesmo período de 2020;
- Desonerações Tributárias: IOF Crédito e IPI no período de abril a dezembro de 2020 e PIS/Cofins sobre combustíveis no período de abril e maio de 2021;
- Prorrogações na entrega da DIRPF, de abril de 2020 para junho de 2020 e de abril de 2021 para maio de 2021;
- Diferimento de Tributos em 2020 (Contribuição Previdenciária Patronal, Cofins, PIS/Pasep, Simples Nacional e Parcelamentos) e 2021 (Simples Nacional).

Os quadros e o gráfico, a seguir, destacam os principais **tributos** e **setores** que, individualmente, mais contribuíram para o resultado global.

ARRECAÇÃO DAS RECEITAS ADMINISTRADAS PELA RFB
PERÍODO: JANEIRO A SETEMBRO - 2021/2020
(A PREÇOS DE SETEMBRO/2021 - IPCA)

UNIDADE: R\$ MILHÕES

RECEITAS	JAN-SET/21 [A]	JAN-SET/20 [B]	DIFERENÇAS	
			[A]-[B]	[A]/[B]%
IRPJ/CSLL	287.900	211.536	76.364	36,10
COFINS/PIS-PASEP	274.879	217.193	57.687	26,56
RECEITA PREVIDENCIÁRIA	345.645	307.701	37.944	12,33
I. IMPORTAÇÃO/IPI-VINCULADO	71.081	51.838	19.243	37,12
IOF	34.316	19.413	14.904	76,77
IRPF	44.909	33.453	11.456	34,25
IRRF-RENDIMENTOS DO TRABALHO	111.817	104.913	6.904	6,58
IPI (Exceto Vinculado)	32.018	26.651	5.367	20,14
IRRF-OUTROS RENDIMENTOS	12.297	9.962	2.336	23,45
IRRF-RENDIMENTOS DE RESIDENTES NO EXTERIOR	29.268	27.454	1.814	6,61
CIDE-COMBUSTÍVEIS	1.180	1.317	(137)	(10,41)
IRRF-RENDIMENTOS DE CAPITAL	35.870	36.954	(1.084)	(2,93)
DEMAIS RECEITAS ADMINISTRADAS	52.275	49.099	3.176	6,47
RECEITA ADMINISTRADA PELA RFB	1.333.457	1.097.483	235.974	21,50

ARRECAÇÃO DAS RECEITAS ADMINISTRADAS PELA RFB
PERÍODO: JANEIRO A SETEMBRO - 2021/2020
(A PREÇOS DE SETEMBRO/2021 - IPCA)

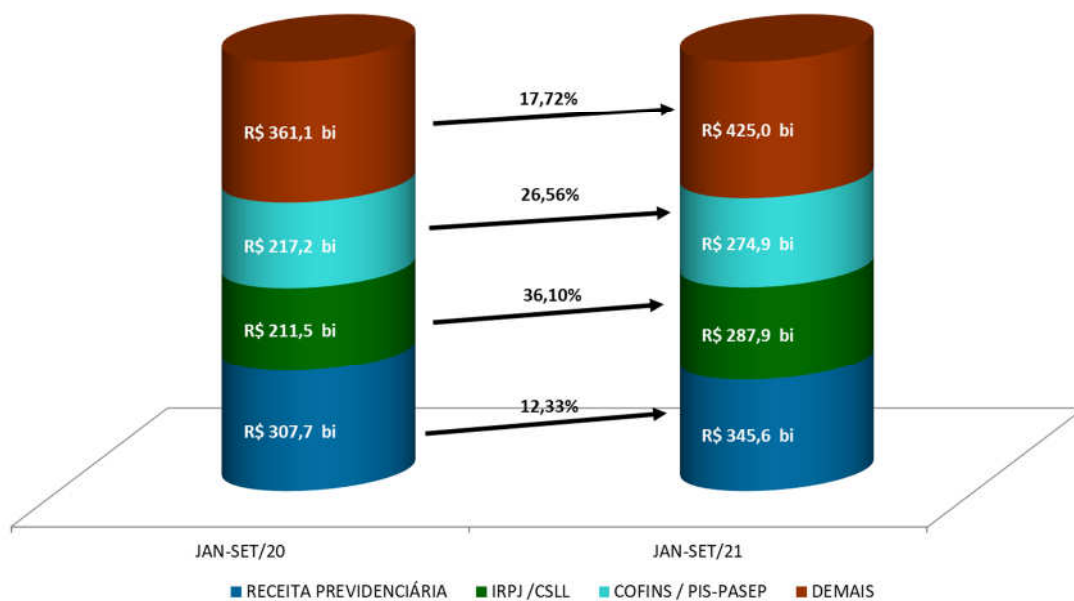

ARRECAÇÃO DA RECEITA ADMINISTRADA PELA RFB POR DIVISÃO ECONÔMICA (EXCETO RECEITAS PREVIDENCIÁRIAS)
PERÍODO: JANEIRO A SETEMBRO - 2021/2020
(A PREÇOS DE SETEMBRO/2021 - IPCA)

UNIDADE: R\$ MILHÕES

DIVISÃO ECONÔMICA (CNAE)	ARRECAÇÃO		DIFERENÇAS	
	JAN-SET/21 [A]	JAN-SET/20 [B]	[A]-[B]	[A]/[B]%
. COMÉRCIO ATACADISTA	97.275	75.859	21.416	28,23
. ENTIDADES FINANCEIRAS	133.016	113.256	19.761	17,45
. EXTRAÇÃO DE MINERAIS METÁLICOS	29.579	11.510	18.069	156,98
. COMBUSTÍVEIS	35.059	24.785	10.274	41,45
. METALURGIA	18.983	9.022	9.961	110,42
. FABRICAÇÃO DE VEÍCULOS AUTOMOTORES	29.788	20.875	8.913	42,70
. FABRICAÇÃO DE PRODUTOS QUÍMICOS	23.468	16.640	6.829	41,04
. COMÉRCIO E REPAR. DE VEÍC. AUTOMOT. E MOTOCICL.	17.661	11.796	5.865	49,72
. FABRIC. DE PROD. DE BORRACHA E DE MAT. PLÁSTICO	13.348	8.635	4.713	54,58
. FABRICAÇÃO DE MÁQUINAS E EQUIPAMENTOS	14.910	10.682	4.228	39,58
SUBTOTAL [A]	413.087	303.058	110.028	36,31
DEMAIS [B]	574.725	486.723	88.002	18,08
TOTAL [C]=[A]+[B]	987.812	789.781	198.030	25,07

Apresenta-se, a seguir, o desempenho da arrecadação por tributo e os principais fatores que concorreram para esse desempenho¹:

- **Imposto de Importação (R\$ 47.406 milhões/+34,24% e IPI-Vinculado R\$ 23.675 milhões/+43,27%):** esse resultado decorre, principalmente, da conjugação dos seguintes fatores: elevação de 36,48% no valor em dólar (volume) das importações, de 4,97% na taxa média de câmbio e de 6,01% na alíquota média efetiva do IPI-Vinculado, combinada com a redução de 3,69% na alíquota média efetiva do I. Importação;
- **IPI-Automóveis (R\$ 1.779 milhões/-4,73%):** apesar do aumento de 10,53% no volume de vendas ao mercado interno (dezembro de 2020 a agosto de 2021 em comparação com o período de dezembro de 2019 a agosto de 2020 – conforme dados da Anfavea), ocorreu também aumento nominal do montante das compensações tributárias em 135%, o que explica, basicamente, o resultado acumulado da arrecadação;
- **IPI-Outros (R\$ 23.990 milhões/+34,81%):** o resultado reflete o crescimento de 10,42% na produção industrial de dezembro de 2020 a agosto de 2021 em comparação com dezembro de 2019 a agosto de 2020 (Pesquisa Industrial Mensal - Produção Física/IBGE), conjugado com o aumento nominal de 87% nas compensações tributárias, destacando-se a arrecadação dos setores de Metalurgia (+169,17%), Comércio Atacadista (+32,16%) e Fabricação de Produtos de Borracha e de Materiais de Plástico (+38,17%);

A seguir, quadro demonstrativo da arrecadação desse tributo, destacando os principais setores:

¹ A informação inserida logo após a denominação do tributo, entre parêntesis, representa o valor da arrecadação no período de janeiro a setembro de 2021 e a variação real (IPCA), em relação ao mesmo período do ano anterior.

ARRECAÇÃO DO IPI-OUTROS POR DIVISÃO ECONÔMICA
PERÍODO: JANEIRO A SETEMBRO - 2021/2020
(A PREÇOS DE SETEMBRO/2021 - IPCA)

UNIDADE: R\$ MILHÕES

DIVISÃO ECONÔMICA (CNAE)	ARRECAÇÃO		DIFERENÇAS	
	JAN-SET/21 [A]	JAN-SET/20 [B]	[A]-[B]	[A]/[B]%
. METALURGIA	2.316	861	1.456	169,17
. COMÉRCIO ATACADISTA	3.923	2.969	955	32,16
. FABRIC. DE PROD. DE BORRACHA E DE MAT. PLÁSTICO	2.682	1.941	741	38,17
SUBTOTAL [A]	8.922	5.770	3.152	54,62
DEMAIS [B]	15.068	12.025	3.044	25,31
TOTAL [C]=[A]+[B]	23.990	17.795	6.195	34,81

- **IRPF (R\$ 44.909 milhões/+34,25%)**: resultado que decorre, principalmente, do acréscimo real de 28,46% na arrecadação das quotas da declaração de ajuste anual, em razão da postergação dos recolhimentos desse ajuste em 2020 (IN RFB 1.934/20) e de 62,39% na arrecadação relativa aos ganhos de capital na alienação de bens;

ARRECAÇÃO DO IRPF
PERÍODO: JANEIRO A SETEMBRO - 2021/2020
(A PREÇOS DE SETEMBRO/2021 - IPCA)

UNIDADE: R\$ MILHÕES

DISCRIMINAÇÃO	ARRECAÇÃO		DIFERENÇAS	
	JAN-SET/21 [A]	JAN-SET/20 [B]	[A]-[B]	[A]/[B]%
QUOTAS-DECLARAÇÃO	21.212	16.513	4.700	28,46
GANHOS DE CAPITAL NA ALIENAÇÃO DE BENS	11.036	6.796	4.240	62,39
GANHOS LÍQUIDOS EM OPERAÇÕES EM BOLSA	3.192	2.596	595	22,93
CARNÊ-LEÃO	4.678	3.678	1.000	27,20
OUTROS	4.791	3.870	921	23,80
TOTAL	44.909	33.453	11.456	34,25

- **IRPJ (R\$ 191.409 milhões/+37,39%) e CSLL (R\$ 96.490 milhões/+33,61%)**: esse resultado deveu-se, basicamente, ao incremento real de 44,80% na arrecadação referente à estimativa mensal, principalmente das empresas não financeiras, de 84,06% na arrecadação do balanço trimestral e de 21,07% na arrecadação do lucro presumido. Importante observar que houve recolhimentos atípicos de, aproximadamente, R\$ 5,3 bilhões no período de janeiro a setembro de 2020, e de R\$ 31 bilhões no período de janeiro a setembro de 2021, por algumas empresas de diversos setores econômicos.

Os quadros, a seguir, apresentam o desempenho da arrecadação dos principais itens do IRPJ e da CSLL, bem assim, dos setores que mais contribuíram para o resultado:

ARRECAÇÃO DO IRPJ/CSLL
PERÍODO: JANEIRO A SETEMBRO - 2021/2020
(A PREÇOS DE SETEMBRO/2021 - IPCA)

UNIDADE: R\$ MILHÕES

DISCRIMINAÇÃO	ARRECAÇÃO		DIFERENÇAS	
	JAN-SET/21 [A]	JAN-SET/20 [B]	[A]-[B]	[A]/[B]%
ESTIMATIVA MENSAL	159.916	110.442	49.474	44,80
FINANCEIRA	26.050	27.428	(1.377)	(5,02)
DEMAIS	133.866	83.014	50.852	61,26
DECLARAÇÃO DE AJUSTE	16.217	14.802	1.415	9,56
FINANCEIRA	5.508	6.309	(801)	(12,69)
DEMAIS	10.709	8.493	2.216	26,09
BALANÇO TRIMESTRAL	27.584	14.987	12.598	84,06
LUCRO PRESUMIDO	52.187	43.105	9.082	21,07
OUTROS	31.996	28.200	3.795	13,46
TOTAL	287.900	211.536	76.364	36,10

ARRECAÇÃO DO IRPJ/CSLL POR DIVISÃO ECONÔMICA
PERÍODO: JANEIRO A SETEMBRO - 2021/2020
(A PREÇOS DE SETEMBRO/2021 - IPCA)

UNIDADE: R\$ MILHÕES

DIVISÃO ECONÔMICA (CNAE)	ARRECAÇÃO		DIFERENÇAS	
	JAN-SET/21 [A]	JAN-SET/20 [B]	[A]-[B]	[A]/[B]%
. EXTRAÇÃO DE MINERAIS METÁLICOS	24.141	8.305	15.836	190,67
. COMÉRCIO ATACADISTA	24.113	15.267	8.846	57,94
. ENTIDADES FINANCEIRAS	39.441	33.821	5.620	16,62
. METALURGIA	8.209	3.180	5.029	158,15
. COMBUSTÍVEIS	6.009	1.645	4.364	265,21
. FABRICAÇÃO DE PRODUTOS QUÍMICOS	8.092	4.079	4.013	98,37
. COMÉRCIO E REPAR. DE VEÍC. AUTOMOT. E MOTOCICL.	6.226	2.611	3.615	138,46
. COMÉRCIO VAREJISTA	13.238	10.267	2.972	28,94
. ELETRICIDADE	12.481	9.625	2.856	29,67
. FABRICAÇÃO DE VEÍCULOS AUTOMOTORES	3.087	1.042	2.045	196,32
SUBTOTAL [A]	145.037	89.841	55.195	61,44
DEMAIS [B]	142.863	121.694	21.169	17,40
TOTAL [C]=[A]+[B]	287.900	211.536	76.364	36,10

- **IRRF-Rendimentos do Trabalho (R\$ 111.817 milhões/+6,58%):** o resultado reflete o acréscimo real na arrecadação dos itens “Rendimentos do Trabalho Assalariado” (+5,59%), “Aposentadoria do Regime Geral ou do Servidor Público”(4,64 %) e “Participação nos Lucros ou Resultados – PLR” (+22,83%);
- **IRRF-Rendimentos de Capital (R\$ 35.870 milhões/-2,93%):** resultado determinado, principalmente, pelos decréscimos nominais de 30,82% na arrecadação do item “Operações

de Swap”, de 13,04% na arrecadação do item “Juros sobre Capital Próprio” e de 3,10% na arrecadação do item “Aplicação de Renda Fixa (PF e PJ)”;

- **IRRF-Rendimentos de Residentes no Exterior (R\$ 29.268 milhões/+6,61%):** resultado explicado pelos acréscimos nominais de 28,99% na arrecadação do item “Royalties e Assistência Técnica” e de 32,35% na arrecadação do item “Rendimentos do Trabalho”;
- **IRRF-Outros Rendimentos (R\$ 12.297 milhões/+23,45%):** resultado que reflete o acréscimo nominal de 137,26% na arrecadação do item “Depósito Judicial” e de 22,65% na arrecadação do item “Remuneração dos Serviços Prestados por Pessoa Jurídica”;
- **IOF (R\$ 34.316 milhões/+76,77%):** o desempenho do período pode ser justificado, sobretudo, pela restauração, a partir de 1º.01.2021, da tributação das operações de crédito, cuja alíquota se encontrava reduzida a zero entre 3 de abril e 30 de setembro de 2020.

ARRECAÇÃO DO IOF
PERÍODO: JANEIRO A SETEMBRO - 2021/2020
(A PREÇOS DE SETEMBRO/2021 - IPCA)

UNIDADE: R\$ MILHÕES

DISCRIMINAÇÃO	ARRECAÇÃO		DIFERENÇAS	
	JAN-SET/21 [A]	JAN-SET/20 [B]	[A]-[B]	[A]/[B]%
OPERAÇÕES DE CRÉDITO - PESSOA JURÍDICA	7.600	3.715	3.885	104,57
OPERAÇÕES DE CRÉDITO - PESSOA FÍSICA	17.033	6.218	10.815	173,94
OPERAÇÕES DE CÂMBIO - SAÍDA DE MOEDA	2.714	2.940	(227)	(7,71)
OPERAÇÕES DE CÂMBIO - ENTRADA DE MOEDA	1.007	1.065	(58)	(5,43)
SUBTOTAL [A]	28.355	13.939	14.416	103,43
TÍTULOS OU VALORES MOBILIÁRIOS	668	484	184	37,92
DEMAIS	5.294	4.990	304	6,09
SUBTOTAL [B]	5.962	5.474	487	8,90
TOTAL	34.316	19.413	14.904	76,77

- **Cofins (R\$ 214.633 milhões/+27,51%) e PIS/Pasep (R\$ 60.246 milhões/+23,30%):** esse resultado decorreu, fundamentalmente, da prorrogação do prazo para o recolhimento destas contribuições, vencidas em maio e junho de 2020, para outubro e novembro do referido ano (Portaria nº 139, de 3 de abril de 2020), em razão da pandemia relacionada ao coronavírus; pelos acréscimos reais de 8,87% no volume de vendas (PMC-IBGE) e de 9,50% no volume de serviços (PMS-IBGE), no período compreendido entre dezembro de 2020 a setembro de 2021, em relação ao período compreendido entre dezembro de 2019 a setembro de 2020 e do bom desempenho das importações no período. Ademais, houve aumento de 33,65% no montante das compensações tributárias.

O quadro a seguir apresenta a arrecadação dos principais itens e dos principais setores econômicos:

ARRECAÇÃO DA COFINS/PIS-PASEP
PERÍODO: JANEIRO A SETEMBRO - 2021/2020
(A PREÇOS DE SETEMBRO/2021 - IPCA)

UNIDADE: R\$ MILHÕES

DISCRIMINAÇÃO	ARRECAÇÃO		DIFERENÇAS	
	JAN-SET/21 [A]	JAN-SET/20 [B]	[A]-[B]	[A]/[B]%
IMPORTAÇÃO	72.107	52.650	19.456	36,95
ENTIDADES FINANCEIRAS	16.529	14.547	1.982	13,63
DEMAIS EMPRESAS	129.464	99.604	29.859	29,98
OUTROS	56.780	50.391	6.389	12,68
TOTAL	274.879	217.193	57.687	26,56

ARRECAÇÃO DA COFINS/PIS-PASEP POR DIVISÃO ECONÔMICA
PERÍODO: JANEIRO A SETEMBRO - 2021/2020
(A PREÇOS DE SETEMBRO/2021 - IPCA)

UNIDADE: R\$ MILHÕES

DIVISÃO ECONÔMICA (CNAE)	ARRECAÇÃO		DIFERENÇAS	
	JAN-SET/21 [A]	JAN-SET/20 [B]	[A]-[B]	[A]/[B]%
. COMÉRCIO ATACADISTA	32.101	26.717	5.384	20,15
. COMBUSTÍVEIS	15.249	10.195	5.054	49,58
. FABRICAÇÃO DE VEÍCULOS AUTOMOTORES	11.889	8.192	3.696	45,12
. ENTIDADES FINANCEIRAS	18.095	14.925	3.169	21,23
. COMÉRCIO VAREJISTA	11.462	8.689	2.773	31,91
. FABRICAÇÃO DE PRODUTOS QUÍMICOS	6.961	4.986	1.975	39,62
. METALURGIA	5.211	3.416	1.795	52,54
. TRANSPORTE TERRESTRE	5.634	3.955	1.679	42,44
. ADMIN. PÚBLICA, DEFESA E SEGURIDADE SOCIAL	13.302	11.644	1.658	14,24
. FABRICAÇÃO DE MÁQUINAS E EQUIPAMENTOS	5.030	3.622	1.408	38,87
SUBTOTAL [A]	124.933	96.342	28.591	29,68
DEMAIS [B]	149.946	120.851	29.096	24,08
TOTAL [C]=[A]+[B]	274.879	217.193	57.687	26,56

- **Outras receitas administradas pela RFB (R\$ 21.144 milhões/+21,60%):** o desempenho da arrecadação pode ser explicado, principalmente, pelos acréscimos nominais de 41,77% na arrecadação da CIDE incidente nas remessas ao exterior e de 37,37% na arrecadação do item “Participação da União na Receita de Loteria Prognósticos Numéricos”;
- **Receita previdenciária (R\$ 345.645 milhões/+12,33%):** a massa salarial habitual de dezembro de 2020 a agosto de 2021, apurada pela PNAD Contínua – Mensal/IBGE em todas as regiões brasileiras, apresentou queda nominal de 0,82% em relação a igual período do ano anterior. Com atualização pelo IPCA, há uma redução de 7,24%.

O Novo Cadastro Geral de Empregados e Desempregados (Novo Caged/MTE) apresentou, até o mês de agosto de 2021, um saldo positivo de 2.203.987 empregos. A contribuição dos principais setores para esse resultado foi a seguinte: serviços (+927,2 mil postos), indústrias de

transformação (+438,2 mil postos) e comércio (+383,1 mil postos). Nos últimos doze meses, verificou-se um aumento de 3.201.675 postos de trabalho.

Em abril de 2020, houve diferimento do prazo para pagamento do Simples Nacional e da Contribuição Previdenciária Patronal, em função da Resolução CGSN nº 152/20 e da Portaria ME 139/20, respectivamente. Em maio de 2020, além dos diferimentos citados, houve a prorrogação do prazo de pagamento de parcelamentos especiais, em função da Portaria ME 201/20. Em junho de 2020, além dos citados diferimentos, houve a suspensão do prazo de pagamento, até dezembro de 2020, dos parcelamentos celebrados entre a União e os municípios, em função da Portaria Conjunta RFB/PGFN nº 1.072/20. Em julho de 2020, houve o diferimento dos parcelamentos especiais, citado anteriormente. Em agosto de 2020, houve pagamento do diferimento relativo à Contribuição Previdenciária Patronal e aos parcelamentos especiais. Já de abril a junho de 2021, houve diferimento do prazo para pagamento do Simples Nacional, de acordo com a Resolução CGSN nº 158/21. Em julho e agosto de 2021 foi paga a parcela do diferimento do Simples Nacional relativa ao mês de abril de 2021, enquanto em setembro de 2021 começou a ser paga a parcela relativa ao mês de maio de 2021.

Houve crescimento das compensações tributárias com débitos de receita previdenciária em razão da Lei 13.670/18.

III. RECEITAS ADMINISTRADAS PELA RFB - DESEMPENHO DA ARRECAÇÃO DE SETEMBRO DE 2021 EM RELAÇÃO A SETEMBRO DE 2020 (Tabelas I e I-A).

A arrecadação das Receitas Administradas pela RFB apresentou, no mês de setembro de 2021, variação real (IPCA) de **+12,45%** em relação ao mesmo mês do ano anterior.

O resultado se deve, principalmente, ao crescimento da arrecadação do IRPJ/CSLL, em razão de melhores resultados das empresas, em 2021; do Imposto sobre Operações Financeiras, principalmente, em razão da isenção, em 2020, para as operações de crédito; e dos tributos sobre o comércio exterior, principalmente em razão do crescimento, em setembro de 2021, do volume de importações.

Apresenta-se, a seguir, o desempenho da arrecadação por tributo e os principais fatores que concorreram para esse desempenho²:

- **Imposto de Importação (R\$ 5.311 milhões/+20,26%) e IPI-Vinculado (R\$ 2.735 milhões/+21,28%):** resultado que decorre, principalmente, da conjugação dos seguintes fatores: elevação de 28,43% no valor em dólar (volume) das importações, de 5,80% na alíquota média efetiva do I. Importação e de 8,97% na alíquota média efetiva do IPI-Vinculado, combinada com a redução de 2,22% na taxa média de câmbio.
- **IPI-Outros (R\$ 3.198 milhões/+12,65%):** apesar do decréscimo de 0,54% na produção industrial de agosto de 2021 em relação a agosto de 2020 (Pesquisa Industrial Mensal - Produção Física/ IBGE), vários setores apresentaram incrementos de arrecadação, com destaque para Metalurgia (+117,26%), Fabricação de Produtos de Borracha e Materias Plásticos (+23,25%) e Comércio Atacadista (+11,91%). Houve também aumento nominal de 27% nas compensações tributárias;

A seguir, quadro demonstrativo da arrecadação desse tributo, destacando os principais setores:

ARRECAÇÃO DO IPI-OUTROS POR DIVISÃO ECONÔMICA
PERÍODO: SETEMBRO - 2021/2020
(A PREÇOS DE SETEMBRO/2021 - IPCA)

UNIDADE: R\$ MILHÕES

DIVISÃO ECONÔMICA (CNAE)	ARRECAÇÃO		DIFERENÇAS	
	SET/21 [A]	SET/20 [B]	[A]-[B]	[A]/[B]%
. METALURGIA	342	157	185	117,26
. FABRIC. DE PROD. DE BORRACHA E DE MAT. PLÁSTICO	348	283	66	23,25
. COMÉRCIO ATACADISTA	553	494	59	11,91
SUBTOTAL [A]	1.244	934	309	33,10
DEMAIS [B]	1.954	1.904	50	2,61
TOTAL [C]=[A]+[B]	3.198	2.839	359	12,65

² A informação inserida logo após a denominação do tributo, entre parêntesis, representa o valor da arrecadação no mês de setembro de 2021 e a variação real (IPCA), em relação ao mesmo mês do ano anterior.

- **IRPF (R\$ 5.028 milhões/+26,63%):** desempenho explicado, principalmente, pelo decréscimo real de 5,91% na arrecadação das quotas da declaração de ajuste anual, em razão da postergação dos recolhimentos desse ajuste em 2020 (IN RFB 1.934/20), e pelo acréscimo real de 108,24% na arrecadação relativa aos ganhos de capital na alienação de bens;

ARRECADAÇÃO DO IRPF
PERÍODO: SETEMBRO - 2021/2020
(A PREÇOS DE SETEMBRO/2021 - IPCA)

UNIDADE: R\$ MILHÕES

DISCRIMINAÇÃO	ARRECADAÇÃO		DIFERENÇAS	
	SET/21 [A]	SET/20 [B]	[A]-[B]	[A]/[B]%
QUOTAS-DECLARAÇÃO	1.832	1.947	(115)	(5,91)
GANHOS DE CAPITAL NA ALIENAÇÃO DE BENS	1.880	903	977	108,24
CARNÊ-LEÃO	496	433	63	14,52
OUTROS	821	688	133	19,26
TOTAL	5.028	3.971	1.057	26,63

- **IRPJ (R\$ 15.761 milhões/+15,06%) e CSLL (R\$ 8.386 milhões/+20,66%):** esse resultado deve-se, basicamente, aos acréscimos reais de 16,32% na arrecadação referente à estimativa mensal, de 72,18% na arrecadação do balanço trimestral e de 17,78% na arrecadação do lucro presumido. Houve também recolhimentos atípicos de, aproximadamente, R\$ 2 bilhões, por algumas empresas de diversos setores econômicos.

Os quadros, a seguir, apresentam o desempenho da arrecadação dos principais itens do IRPJ e da CSLL, bem assim, dos setores que mais contribuíram para o resultado:

ARRECADAÇÃO DO IRPJ/CSLL
PERÍODO: SETEMBRO - 2021/2020
(A PREÇOS DE SETEMBRO/2021 - IPCA)

UNIDADE: R\$ MILHÕES

DISCRIMINAÇÃO	ARRECADAÇÃO		DIFERENÇAS	
	SET/21 [A]	SET/20 [B]	[A]-[B]	[A]/[B]%
ESTIMATIVA MENSAL	16.592	14.264	2.328	16,32
FINANCEIRA	2.292	2.175	117	5,39
DEMAIS	14.300	12.089	2.211	18,29
BALANÇO TRIMESTRAL	1.165	677	489	72,18
LUCRO PRESUMIDO	2.207	1.874	333	17,78
OUTROS	4.183	3.834	349	9,11
TOTAL	24.148	20.649	3.499	16,94

ARRECAÇÃO DO IRPJ/CSLL POR DIVISÃO ECONÔMICA
PERÍODO: SETEMBRO - 2021/2020
(A PREÇOS DE SETEMBRO/2021 - IPCA)

UNIDADE: R\$ MILHÕES

DIVISÃO ECONÔMICA (CNAE)	ARRECAÇÃO		DIFERENÇAS	
	SET/21 [A]	SET/20 [B]	[A]-[B]	[A]/[B]%
. COMBUSTÍVEIS	1.074	96	978	1.022,85
. FABRICAÇÃO DE PRODUTOS QUÍMICOS	1.188	526	662	125,97
. METALURGIA	780	123	658	536,46
. EXTRAÇÃO DE MINERAIS METÁLICOS	1.506	868	638	73,54
. COMÉRCIO VAREJISTA	1.359	851	508	59,64
. COMÉRCIO E REPAR. DE VEÍC. AUTOMOT. E MOTOCICL.	731	309	422	136,73
. COMÉRCIO ATACADISTA	2.001	1.662	340	20,43
. FABRICAÇÃO DE VEÍCULOS AUTOMOTORES	424	106	318	299,05
. ATIVIDADES AUXILIARES DO SETOR FINANCEIRO	727	458	270	58,92
. EXTRAÇÃO DE PETRÓLEO E GÁS NATURAL	238	7	231	3.349,85
SUBTOTAL [A]	10.028	5.004	5.024	100,41
DEMAIS [B]	14.119	15.645	(1.525)	(9,75)
TOTAL [C]=[A]+[B]	24.148	20.649	3.499	16,94

- **IRRF-Rendimentos do Trabalho (R\$ 11.593 milhões/+9,05%):** os números refletem, principalmente, o acréscimo real na arrecadação dos itens “Rendimentos do Trabalho Assalariado” (+6,32%) e “Participação nos Lucros ou Resultados - PLR” (+100,26%);
- **IRRF-Rendimentos de Capital (R\$ 3.369 milhões/+5,14%):** resultado explicado, basicamente, pelos acréscimos nominais de 138,91% na arrecadação do item “Fundos de Renda Fixa”, e de 31,62% na arrecadação do item “Aplicação de Renda Fixa (PF e PJ)”;
- **IRRF-Rendimentos de Residentes no Exterior (R\$ 2.765 milhões/-0,54%):** o resultado foi influenciado pelos acréscimos nominais de 46,73% na arrecadação do item “Rendimentos do Trabalho” e de 743,83% na arrecadação do item “Aplicações Financeiras”, conjugado com os decréscimos nominais de 10,66% na arrecadação do item “Royalties e Assistência Técnica” e de 31,07% na arrecadação do item “Juros sobre Capital Próprio”;
- **IRRF-Outros Rendimentos (R\$ 1.641 milhões/+42,06%):** resultado explicado, principalmente, pelos acréscimos nominais de 6.439,15% na arrecadação do item “IRRF-Lançamento de Ofício” e de 31,44% na arrecadação do item “Remuneração dos Serviços Prestados por Pessoa Jurídica”;
- **IOF (R\$ 4.295 milhões/+352,20%):** o desempenho do período pode ser justificado, principalmente, pela restauração da tributação das operações de crédito em 2021, cuja alíquota se encontrava reduzida a zero em relação às operações cuja arrecadação teria, normalmente, ocorrido entre 1º e 30 de setembro de 2020. Além disso, a elevação da alíquota do imposto pelo Decreto nº 10.797, de 2021, chegou a incidir nas operações de crédito realizadas no dia 20.09.21, cujo prazo de recolhimento venceu em 23.09.21.

ARRECAÇÃO DO IOF
PERÍODO: SETEMBRO - 2021/2020
(A PREÇOS DE SETEMBRO/2021 - IPCA)

UNIDADE: R\$ MILHÕES

DISCRIMINAÇÃO	ARRECAÇÃO		DIFERENÇAS	
	SET/21 [A]	SET/20 [B]	[A]-[B]	[A]/[B]%
OPERAÇÕES DE CRÉDITO - PESSOA JURÍDICA	955	40	915	2.291,81
OPERAÇÕES DE CRÉDITO - PESSOA FÍSICA	2.155	13	2.142	16.617,14
OPERAÇÕES DE CÂMBIO - SAÍDA DE MOEDA	296	269	28	10,29
OPERAÇÕES DE CÂMBIO - ENTRADA DE MOEDA	126	75	51	67,72
SUBTOTAL [A]	3.532	396	3.136	790,98
TÍTULOS OU VALORES MOBILIÁRIOS	132	26	106	401,64
DEMAIS	631	527	104	19,66
SUBTOTAL [B]	763	553	209	37,84
TOTAL	4.295	950	3.345	352,20

Cofins (R\$ 25.012 milhões/+6,17%) e PIS/Pasep (R\$ 7.129 milhões/+8,63%): esse resultado decorreu, fundamentalmente, da conjugação dos seguintes fatores: das variações reais de 0,00% do volume de vendas (PMC-IBGE) e de 16,7% no volume de serviços (PMS-IBGE) em setembro de 2021 em relação a setembro de 2020, bom desempenho das importações e acréscimo de 36,62% no volume das compensações tributárias em relação a setembro de 2020. Neste mês houve também o impacto de, aproximadamente, R\$ 200 milhões na arrecadação do Pis/Cofins referente ao diferimento para empresas do setor elétrico (MP1066/21). O quadro a seguir apresenta a arrecadação dos principais itens e dos principais setores econômicos:

ARRECAÇÃO DA COFINS/PIS-PASEP
PERÍODO: SETEMBRO - 2021/2020
(A PREÇOS DE SETEMBRO/2021 - IPCA)

UNIDADE: R\$ MILHÕES

DISCRIMINAÇÃO	ARRECAÇÃO		DIFERENÇAS	
	SET/21 [A]	SET/20 [B]	[A]-[B]	[A]/[B]%
IMPORTAÇÃO	8.696	6.638	2.058	31,01
ENTIDADES FINANCEIRAS	1.836	1.654	182	11,03
DEMAIS EMPRESAS	14.062	15.619	(1.556)	(9,97)
OUTROS	7.547	6.211	1.335	21,50
TOTAL	32.141	30.121	2.020	6,71

ARRECAÇÃO DA COFINS/PIS-PASEP POR DIVISÃO ECONÔMICA
PERÍODO: SETEMBRO - 2021/2020
(A PREÇOS DE SETEMBRO/2021 - IPCA)

UNIDADE: R\$ MILHÕES

DIVISÃO ECONÔMICA (CNAE)	ARRECAÇÃO		DIFERENÇAS	
	SET/21 [A]	SET/20 [B]	[A]-[B]	[A]/[B]%
. COMÉRCIO VAREJISTA	1.903	1.187	716	60,29
. COMÉRCIO ATACADISTA	4.032	3.454	578	16,73
. ENTIDADES FINANCEIRAS	2.022	1.545	477	30,87
. ATIVID. DE PRESTAÇÃO DE SERVIÇOS DE INFORMAÇÃO	579	278	300	108,05
. METALURGIA	578	279	299	107,26
. FABRICAÇÃO DE PRODUTOS QUÍMICOS	1.036	745	290	38,98
. COMÉRCIO E REPAR. DE VEÍC. AUTOMOT. E MOTOCICL.	550	350	200	57,32
. ATIVIDADES AUXILIARES DO SETOR FINANCEIRO	571	391	180	46,08
. EDUCAÇÃO	272	97	175	180,30
. ADMIN. PÚBLICA, DEFESA E SEGURIDADE SOCIAL	1.660	1.504	156	10,39
SUBTOTAL [A]	13.202	9.830	3.372	34,31
DEMAIS [B]	18.939	20.292	(1.353)	(6,67)
TOTAL [C]=[A]+[B]	32.141	30.121	2.020	6,71

- **Outras receitas administradas pela RFB (R\$ 2.371 milhões/+18,71%):** resultado é explicado, principalmente, pelo acréscimo nominal de 107,37% na arrecadação do item “Depósito Judicial”;
- **Receita previdenciária (R\$ 40.738 milhões/+7,89%):** a massa salarial habitual de agosto de 2021 em relação a agosto de 2020, apurada pela PNAD Contínua – Mensal/IBGE, em todas as regiões brasileiras, apresentou crescimento nominal de 4,00%. Com atualização pelo IPCA, há uma redução de 5,18%.

O Novo Cadastro Geral de Empregados e Desempregados (Novo Caged/MTE) apresentou, para o mês de agosto de 2021, um saldo positivo de 372.265 empregos. A contribuição dos principais setores para esse resultado foi a seguinte: serviços (+180,7 mil postos), comércio (+77,8 mil postos) e indústria de transformação (+69,3 mil postos).

Em setembro de 2021 foi paga parte da parcela do diferimento do Simples Nacional relativa ao mês de maio de 2021, de acordo com a Resolução CGSN nº 158/21.

Houve crescimento das compensações tributárias com débitos de receita previdenciária em razão da Lei 13.670/18.

IV. RECEITAS ADMINISTRADAS PELA RFB - DESEMPENHO DA ARRECADAÇÃO DE SETEMBRO DE 2021 EM RELAÇÃO A AGOSTO DE 2021 (Tabelas I e I-A).

A arrecadação das Receitas Administradas pela RFB apresentou, no mês de setembro de 2021, variação real (IPCA) de +1,07% em relação ao mês anterior. Esse resultado é explicado, principalmente, por fatores sazonais como, por exemplo, o pagamento do Imposto Territorial Rural (ITR), cuja primeira cota tem seu recolhimento no mês de setembro.

V. ARRECAÇÃO POR BASES DE INCIDÊNCIA

ARRECAÇÃO DAS RECEITAS ADMINISTRADAS PELA RFB POR BASE DE INCIDÊNCIA

PERÍODO: 2018 A 2020 E JANEIRO A SETEMBRO DE 2021

(A PREÇOS DE SETEMBRO/2021 - IPCA)

UNIDADE: R\$ MILHÕES

DISCRIMINAÇÃO	2018		2019		2020		2021	
	VALOR	%	VALOR	%	VALOR	%	VALOR	%
TRIBUTOS SOBRE RENDA E PROPRIEDADE	557.649	33,70	597.802	35,52	585.450	37,22	523.871	39,29
TRIBUTOS SOBRE FOLHA DE SALÁRIOS	492.803	29,78	536.855	31,90	509.530	32,39	380.082	28,50
TRIBUTOS SOBRE BENS E SERVIÇOS	520.216	31,44	468.858	27,86	423.005	26,89	369.311	27,70
TRIBUTOS SOBRE TRANSAÇÕES FINANCEIRAS	42.975	2,60	46.597	2,77	23.930	1,52	34.319	2,57
OUTROS	41.026	2,48	32.809	1,95	31.023	1,97	25.874	1,94
TOTAL	1.654.669	100,00	1.682.921	100,00	1.572.939	100,00	1.333.457	100,00

O exame da tabela acima demonstra a estabilidade da participação das bases de incidência nos anos de 2017 a 2020. Além disso, cabe esclarecer que a base sobre renda e propriedade, no início do ano, é positivamente afetada pelo ajuste do IRPJ/CSLL efetuado pelas empresas optantes pelo recolhimento por meio de estimativa mensal.

(*) ANEXO METODOLÓGICO – ARRECAÇÃO POR BASES DE INCIDÊNCIA

O presente anexo tem como objetivo apresentar a metodologia empregada na análise da **Arrecação por Bases de Incidência**, que passa, a partir de agora, a fazer parte da nota de arrecadação mensal elaborada pela Secretaria da Receita Federal do Brasil (RFB).

O primeiro ponto importante a ser destacado é que essa apresentação não segue a metodologia de cálculo adotada no estudo da Carga Tributária que vem sendo elaborado pela RFB desde 1995. No estudo da Carga Tributária, uma premissa básica adotada é que o enfoque econômico sempre deve prevalecer sobre o enfoque jurídico, de forma que qualquer pagamento efetuado pelo contribuinte que seja compulsório, mesmo que sem natureza jurídica de tributo, será levado em conta. Esse é o caso, por exemplo, do Fundo de Garantia por Tempo de Serviço (FGTS) e do Salário-Família. Outro enfoque adotado no estudo da Carga é que dos pagamentos compulsórios são excluídos aqueles que configuram penalidade, sanção ou outros acréscimos legais.

No caso da análise da arrecadação por base de incidência, serão considerados somente os tributos administrados pela RFB, aí consideradas as receitas compulsórias decorrentes dos acréscimos legais para cada tributo. O motivo para inclusão é o fato dos acréscimos legais refletirem não só a mesma natureza jurídica do tributo, como também um esforço fiscal efetivo do Estado na busca dos tributos pagos a destempo.

Esses dois pontos relevantes são suficientes para mostrar ao leitor que não haverá uma comparabilidade direta e imediata entre as informações produzidas, devendo-se sempre estar atento aos caminhos adotados em cada estudo. As demais diferenças adotadas serão comentadas a seguir para cada base de incidência apresentada, quando for o caso.

As bases de incidência escolhidas serão as mesmas do estudo da Carga Tributária, com a única diferença que à base Renda será adicionada a base Propriedade, uma vez que o único tributo sobre a

propriedade de competência da União é Imposto sobre a Propriedade Territorial Rural (ITR), cuja arrecadação não é expressiva frente aos demais tributos. Desse modo, as bases de incidência escolhidas em nosso enfoque serão:

1. Tributos sobre Renda e Propriedade;
2. Tributos sobre Folha de Salários;
3. Tributos sobre Bens e Serviços;
4. Tributos sobre Transações Financeiras; e
5. Outros Tributos.

A seguir são apresentadas as agregações a cada uma das bases de incidência apresentadas.

1. Tributos sobre Renda e Propriedade

Essa base de incidência é composta pelos seguintes tributos: Imposto de Renda da Pessoa Física, Imposto de Renda da Pessoa Jurídica, Contribuição Social sobre o Lucro Líquido, Imposto de Renda Retido na Fonte em todas as suas modalidades (Trabalho, Capital, Residentes no Exterior e Outros), Contribuições sobre Concursos sobre Prognósticos e Imposto sobre a Propriedade Territorial Rural. Uma diferença relevante a ser apontada em relação ao estudo da Carga Tributária é que no item referente ao Imposto de Renda da Pessoa Jurídica foi mantida a arrecadação relativa ao Lucro Presumido. Ainda que a base de cálculo desse tributo seja a receita bruta da empresa, entende-se que as alíquotas aplicáveis refletem, de alguma maneira, a lucratividade do negócio.

2. Tributos sobre Folha de Salários

Essa base de incidência é composta pelos seguintes tributos: Contribuições Previdenciárias (Contribuições sobre Empresas em Geral e Contribuições destinadas a outras entidades ou fundos); e Contribuições ao PIS-Folha/Pasep e Contribuição para o Plano de Seguridade Social do Servidor (CPSS).

3. Tributos sobre Bens e Serviços

Essa base de incidência é composta pelos seguintes tributos: Contribuição para o Financiamento da Seguridade Social (Cofins); a Contribuição para o Programa de Integração Social (PIS), exceto a incidente sobre Folha de Salários; Imposto sobre Produtos Industrializados (IPI) em todas as suas modalidades (Bebidas, Fumo, Automóveis, Vinculado à Importação e Outros); Tributos sobre o Comércio Exterior (Imposto de Importação, e Imposto de Exportação); CIDE-Combustíveis e Contribuições Previdenciárias sobre o faturamento.

4. Tributos sobre Transações Financeiras;

Essa base de incidência é composta pelos seguintes tributos: IOF (Imposto sobre Operações de Crédito, Câmbio e Seguro, ou relativas a Títulos ou Valores Mobiliários) e CPMF (Contribuição Provisória sobre Movimentação Financeira), com arrecadação residual relativa a fatos geradores pretéritos.

5. Outros Tributos.

Essa base de incidência é composta pelos seguintes tributos: Todos os tributos não classificados nas bases de incidência anteriores, como, por exemplo: CIDE-Remessas, Contribuição sobre Lojas Francas e Selos de Controle, Depósitos Judiciais e Receitas da Dívida Ativa não pertencentes às bases de incidência anteriores.

Receitas de Parcelamento

Como regra, a receita de parcelamento de débitos vencidos deve ser alocada na categoria em que se enquadra o respectivo tributo. No caso dos parcelamentos que englobem mais de um tributo e cujo pagamento possa ser distribuído entre eles, adota-se a regra de alocação correspondente. Caso não seja possível alocar junto ao respectivo tributo, os valores pagos decorrentes de parcelamento foram incluídos na categoria Outros Tributos.

Receitas do Simples-Nacional

As Receitas arrecadadas pelo Simples-Nacional serão alocadas nos respectivos tributos de acordo com a classificação dada pela legislação vigente. Portanto, ao contrário do estudo da Carga Tributária, que aloca a arrecadação total do Simples-Nacional na base de bens e serviços, em nossa metodologia estará alocada aos respectivos tributos.

VI. INFORMAÇÕES ADICIONAIS

a) Parcelamentos

a.1) Refis

O quadro a seguir mostra a evolução da arrecadação do REFIS, referente aos impostos e contribuições administrados pela RFB, no ano de 2020 e nos meses de janeiro a setembro de 2021.

ARRECAÇÃO DO REFIS
PERÍODO: 2020 E JANEIRO A SETEMBRO DE 2021
(A PREÇOS CORRENTES)

UNIDADE: R\$ MILHÕES

MÊS	ARRECAÇÃO
JAN-DEZ 2020	131
JAN	(2)
FEV	11
MAR	10
ABR	11
MAI	13
JUN	11
JUL	12
AGO	13
SET	12
JAN-SET 2021	89

a.2) Paes e Paex

Os quadros, a seguir, mostram a arrecadação relativa ao parcelamento especial (Paes), em conformidade com o art. 1º da Lei 10.684/03, e ao Paex, em conformidade com a Medida Provisória 303/06.

ARRECADAÇÃO DO PAES
PERÍODO: 2020 E JANEIRO A SETEMBRO DE 2021
(A PREÇOS CORRENTES)

MÊS	PESSOAS FÍSICAS		PESSOAS JURÍDICAS		TOTAL	
	VALOR (R\$ MILHÕES)	Nº CONTRIB. COM DÉBITOS EM PARCELAMENTO	VALOR (R\$ MILHÕES)	Nº CONTRIB. COM DÉBITOS EM PARCELAMENTO	VALOR (R\$ MILHÕES)	Nº CONTRIB. COM DÉBITOS EM PARCELAMENTO
JAN-DEZ 2020	0	-	3	-	3	-
JAN	0	1	0	12	0	13
FEV	0	1	0	10	0	11
MAR	0	1	0	11	0	12
ABR	0	1	0	12	0	13
MAI	(0)	1	(1)	10	(1)	11
JUN	0	1	0	10	0	11
JUL	0	1	0	10	0	11
AGO	0	2	0	9	0	11
SET	(0)	1	0	9	0	10
JAN-SET 2021	0	-	(0)	-	(0)	-

ARRECADAÇÃO MP Nº 303/06 (PAEX)
PERÍODO: 2020 E JANEIRO A SETEMBRO DE 2021
(A PREÇOS CORRENTES)

UNIDADE: R\$ MILHÕES

RECEITAS	2020	2021									
		JAN	FEV	MAR	ABR	MAI	JUN	JUL	AGO	SET	TOTAL
I. IMPORTAÇÃO	-	-	-	-	-	-	-	-	-	-	-
IPI	0	0	0	0	0	0	0	0	0	0	0
I. RENDA	9	1	1	1	1	1	1	1	2	1	12
IOF	(0)	(0)	(0)	-	-	-	-	-	-	-	(0)
COFINS	7	1	1	1	1	1	1	1	3	1	12
PIS/PASEP	(15)	0	0	0	0	0	0	0	1	0	3
CSLL	3	0	0	1	1	1	1	1	1	0	5
SIMPLES (*)	0	-	0	-	0	0	0	0	0	-	0
OUTRAS	(0)	(0)	0	0	0	0	0	0	0	0	0
RECEITA ADMINISTRADA PELA RFB	5	3	3	3	4	4	4	4	6	2	32

(*) Art. 8º MP 303/06.

a.3) Parcelamento - Lei 11.941/09 (códigos específicos)

O quadro a seguir mostra a arrecadação relativa ao parcelamento, em conformidade com a Lei 11.941/09.

ARRECAÇÃO CONFORME LEI Nº 11.941/09
PERÍODO: 2009 A 2020 E JANEIRO A SETEMBRO DE 2021
(A PREÇOS CORRENTES)

UNIDADE: R\$ MILHÕES

MÊS	PREVIDENCIÁRIA	DEMAIS	TOTAL
JAN-DEZ 2009	730	4.008	4.739
JAN-DEZ 2010	2.091	5.598	7.690
JAN-DEZ 2011	3.907	17.112	21.019
JAN-DEZ 2012	3.960	12.600	16.560
JAN-DEZ 2013	3.493	10.439	13.932
JAN-DEZ 2014	3.112	10.056	13.168
JAN-DEZ 2015	1.836	4.718	6.554
JAN-DEZ 2016	1.695	4.372	6.066
JAN-DEZ 2017	1.569	3.702	5.271
JAN-DEZ 2018	1.258	2.941	4.199
JAN-DEZ 2019	1.142	3.118	4.261
JAN-DEZ 2020	1.020	2.370	3.390
JAN	85	178	263
FEV	79	190	270
MAR	82	184	266
ABR	95	177	271
MAI	81	180	262
JUN	84	179	263
JUL	77	178	254
AGO	78	181	259
SET	80	178	258
JAN-SET 2021	742	1.624	2.366

a.4) Parcelamento - Lei 12.865/13

O quadro a seguir mostra a arrecadação relativa ao parcelamento instituído pela Lei 12.865/13.

ARRECAÇÃO CONFORME LEI Nº 12.865/13
PERÍODO: 2013 A 2020 E JANEIRO A SETEMBRO DE 2021
(A PREÇOS CORRENTES)

UNIDADE: R\$ MILHÕES

MÊS	PREVIDENCIÁRIA	DEMAIS			TOTAL GERAL
		REABERTURA LEI 11.941/09	OUTRAS MODALIDADES	TOTAL	
OUT-DEZ 2013	175	1.247	20.363	21.610	21.786
JAN-DEZ 2014	611	2.973	2.023	4.996	5.607
JAN-DEZ 2015	485	1.779	1.335	3.114	3.599
JAN-DEZ 2016	422	1.484	1.468	2.952	3.374
JAN-DEZ 2017	349	1.201	1.591	2.792	3.141
JAN-DEZ 2018	280	944	1.811	2.755	3.035
JAN-DEZ 2019	223	695	1.732	2.427	2.650
JAN-DEZ 2020	184	557	1.772	2.329	2.513
JAN	15	44	149	193	208
FEV	14	42	149	191	205
MAR	14	43	149	192	206
ABR	15	46	149	195	210
MAI	16	41	149	191	207
JUN	14	43	150	193	207
JUL	15	40	150	190	205
AGO	15	44	151	195	210
SET	14	48	151	199	213
JAN-SET 2021	131	393	1.347	1.740	1.871

a.5) Parcelamento - Lei 12.996/14

O quadro a seguir mostra a arrecadação relativa ao parcelamento instituído pela Lei 12.996/14.

ARRECAÇÃO CONFORME LEI Nº 12.996/14
PERÍODO: 2014 A 2020 E JANEIRO A SETEMBRO DE 2021
(A PREÇOS CORRENTES)

UNIDADE: R\$ MILHÕES

MÊS	PREVIDENCIÁRIA	DEMAIS	TOTAL
JUL-DEZ 2014	3.336	9.668	13.003
JAN-DEZ 2015	1.926	9.362	11.288
JAN-DEZ 2016	1.864	5.073	6.937
JAN-DEZ 2017	1.014	2.986	4.000
JAN-DEZ 2018	749	2.200	2.949
JAN-DEZ 2019	662	1.773	2.435
JAN-DEZ 2020	494	1.264	1.757
JAN	38	99	137
FEV	37	98	134
MAR	38	102	140
ABR	38	100	139
MAI	37	102	139
JUN	43	102	145
JUL	37	94	131
AGO	38	97	136
SET	37	92	129
JAN-SET 2021	344	886	1.229

a.6) Parcelamento - Lei 13.496/17

O quadro a seguir mostra a arrecadação relativa ao parcelamento instituído pela Lei 13.496/17.

ARRECAÇÃO CONFORME LEI Nº 13.496/17
PERÍODO: 2017 A 2020 E JANEIRO A SETEMBRO DE 2021
(A PREÇOS CORRENTES)

UNIDADE: R\$ MILHÕES

MÊS	PREVIDENCIÁRIA	DEMAIS	TOTAL
JAN-DEZ 2017	2.338	16.262	18.600
JAN-DEZ 2018	1.404	12.897	14.300
JAN-DEZ 2019	343	4.617	4.960
JAN-DEZ 2020	268	3.758	4.027
JAN	23	330	353
FEV	22	314	335
MAR	24	332	355
ABR	22	301	323
MAI	23	313	336
JUN	20	307	327
JUL	22	310	332
AGO	21	305	326
SET	20	299	319
JAN-SET 2021	197	2.810	3.008

b) Simples-Nacional

O quadro a seguir mostra a arrecadação relativa ao Simples-Nacional, instituído pela Lei Complementar 123, de 14 de dezembro de 2006.

ARRECAÇÃO DO SIMPLES
PERÍODO: JANEIRO A SETEMBRO - 2021/2020
(A PREÇOS CORRENTES)

UNIDADE: R\$ MILHÕES

MÊS	SIMPLES							
	RFB		ICMS		ISS		TOTAL	
	2021	2020	2021	2020	2021	2020	2021	2020
JAN	8.960	8.405	1.557	1.356	1.088	995	11.604	10.757
FEV	6.683	6.750	1.161	1.044	875	817	8.719	8.612
MAR	6.821	5.773	1.148	839	908	734	8.878	7.346
ABR	4.690	2.799	708	312	677	336	6.075	3.447
MAI	4.517	2.778	698	329	628	323	5.843	3.430
JUN	4.720	3.181	752	405	654	352	6.126	3.937
JUL	10.354	7.769	1.894	1.499	1.295	1.080	13.542	10.347
AGO	9.369	8.245	1.686	1.502	1.210	1.096	12.265	10.844
SET	11.161	8.552	2.046	1.647	1.424	1.122	14.630	11.321
JAN-SET	67.274	54.252	11.650	8.932	8.758	6.857	87.682	70.041

c) Decomposição da arrecadação do IRPJ
ARRECAÇÃO DO IRPJ
PERÍODO: 2020 E JANEIRO A SETEMBRO DE 2021
(A PREÇOS CORRENTES)

UNIDADE: R\$ MILHÕES

MÊS	LUCRO REAL		LUCRO PRESUMIDO		OUTROS		TOTAL	
	VALOR	%	VALOR	%	VALOR	%	VALOR	%
JAN-DEZ 2020	116.744	67,13	35.404	20,36	21.768	12,52	173.916	100,00
JAN	27.346	72,27	8.462	22,36	2.031	5,37	37.839	100,00
FEV	13.317	79,59	1.516	9,06	1.899	11,35	16.733	100,00
MAR	12.963	78,49	1.409	8,53	2.143	12,98	16.514	100,00
ABR	14.349	60,48	7.614	32,09	1.762	7,43	23.725	100,00
MAI	11.915	79,81	1.410	9,45	1.604	10,75	14.930	100,00
JUN	11.936	79,93	1.336	8,94	1.661	11,13	14.933	100,00
JUL	16.519	60,67	8.353	30,68	2.356	8,65	27.228	100,00
AGO	12.746	76,27	1.759	10,53	2.207	13,20	16.712	100,00
SET	11.903	75,52	1.450	9,20	2.408	15,28	15.761	100,00
JAN-SET 2021	132.994	72,13	33.309	18,07	18.072	9,80	184.375	100,00

d) Arrecadação dos rendimentos de capital
ARRECAÇÃO DE IRRF-RENDIMENTOS DE CAPITAL
PERÍODO: JANEIRO A SETEMBRO - 2021/2020
(A PREÇOS CORRENTES)

UNIDADE: R\$ MILHÕES

MÊS	FUNDOS DE RENDA FIXA		OPERAÇÕES DE SWAP		JUROS REMUN. CAP. PRÓPRIO		APLICAÇÃO DE RENDA FIXA (PF e PJ)		OUTRAS		TOTAL	
	2021	2020	2021	2020	2021	2020	2021	2020	2021	2020	2021	2020
JAN	194	431	417	87	1.211	1.763	998	1.289	1.557	1.480	4.377	5.049
FEV	256	520	315	225	63	138	828	1.182	1.413	1.460	2.875	3.525
MAR	217	393	466	394	135	103	923	1.116	1.318	1.154	3.058	3.160
ABR	259	378	320	531	239	149	1.032	1.042	1.435	1.250	3.284	3.350
MAI	353	317	364	798	91	146	915	864	1.536	1.031	3.259	3.156
JUN	3.724	2.839	614	574	146	52	981	874	1.420	1.083	6.885	5.420
JUL	490	228	256	821	314	225	1.207	1.201	1.531	1.090	3.798	3.565
AGO	747	277	187	435	128	112	1.221	1.102	1.494	1.143	3.776	3.069
SET	528	221	109	538	156	168	1.124	854	1.452	1.125	3.369	2.906
JAN-SET	6.768	5.605	3.046	4.403	2.482	2.854	9.228	9.524	13.155	10.816	34.680	33.202
VAR. % 2021/2020	20,75		-30,82		-13,04		-3,10		21,62		4,45	

e) Arrecadação previdenciária - repasses

A tabela a seguir apresenta a receita previdenciária, proveniente de repasses, para o período de janeiro a setembro dos anos de 2020 e 2021.

ARRECAÇÃO PREVIDENCIÁRIA - REPASSES
PERÍODO: JANEIRO A SETEMBRO - 2021/2020
(A PREÇOS CORRENTES)

UNIDADE: R\$ MILHÕES

REPASSES	ARRECAÇÃO		DIFERENÇAS	
	JAN-SET/2021 [A]	JAN-SET/2020 [B]	[A]-[B]	[A]/[B] (IPCA)
SIMPLES /PAES/PAEX	39.372	29.273	10.099	24,87
Parcelamentos / Lei 11.941/09 / Lei 12.996/14	1.353	627	726	100,77
Programa de Recuperação Fiscal - REFIS	51	52	(1)	(9,21)
Outros	-	-	-	-
TOTAL REPASSES	40.776	29.952	10.824	26,40

f) Receitas administradas por outros órgãos

ARRECAÇÃO DAS RECEITAS ADMINISTRADAS POR OUTROS ÓRGÃOS
PERÍODO: JANEIRO A SETEMBRO - 2021/2020
(A PREÇOS DE SETEMBRO/2021 - IPCA)

UNIDADE: R\$ MILHÕES

DISCRIMINAÇÃO	ARRECAÇÃO		DIFERENÇAS	
	JAN-SET/21 [A]	JAN-SET/20 [B]	[A]-[B]	[A]/[B]%
ROYALTIES	54.392	36.705	17.687	48,19
OUTROS	8.138	7.274	864	11,87
TOTAL	62.530	43.979	18.551	42,18

g) Desonerações Tributárias
**DESONERAÇÕES TRIBUTÁRIAS
PERÍODO: SETEMBRO - 2021/2020
(A PREÇOS CORRENTES)**

UNIDADE: R\$ MILHÕES

DISCRIMINAÇÃO	2021 [A]	2020 [B]	[A] - [B]
IOF Crédito	-	2.350	(2.350)
IPI - Desoneração para bens assoc. combate COVID	-	104	(104)
PIS/Cofins Diesel, GLP	-	-	-
Cesta Básica	48	43	4
Transporte Coletivo	48	43	4
Entidades Beneficentes - Cebas	100	91	9
Lucro Presumido	129	117	12
IPI-Total	147	133	14
IRPF-Transportadores	155	141	14
Rota 2030	167	152	16
Depreciação Acelerada BK	171	155	16
Tributação PLR	238	216	22
Planos de Saúde	241	219	22
Simplex e MEI	1.373	1.245	128
Folha de Salários	731	443	288
Outros	3.927	3.562	365
TOTAL	7.474	9.013	(1.539)

Obs: Tabela refere-se ao impacto em 2021 e 2020 das desonerações instituídas desde 2010.

**DESONERAÇÕES TRIBUTÁRIAS
PERÍODO: JANEIRO A SETEMBRO - 2021/2020
(A PREÇOS CORRENTES)**

UNIDADE: R\$ MILHÕES

DISCRIMINAÇÃO	2021 [A]	2020 [B]	[A] - [B]
IOF Crédito	990	13.317	(12.327)
Folha de Salários	5.153	5.662	(509)
IPI - Desoneração para bens assoc. combate COVID	104	624	(520)
Simplex e MEI	12.050	11.205	845
Cesta Básica	419	390	29
Planos de Saúde	2.120	1.971	149
Tributação PLR	2.092	1.945	147
Transporte Coletivo	419	390	29
Depreciação Acelerada BK	1.500	1.394	105
IRPF-Transportadores	1.361	1.265	96
IPI-Total	1.287	1.196	90
Entidades Beneficentes - Cebas	876	815	61
Lucro Presumido	1.129	1.050	79
Rota 2030	1.469	1.366	103
Outros	34.474	32.055	2.420
PIS/Cofins Diesel	3.678	-	3.678
TOTAL	69.122	74.646	(5.524)

Obs: Tabela refere-se ao impacto em 2021 e 2020 das desonerações instituídas desde 2010.

ANEXOS

TABELA I
ARRECAÇÃO DAS RECEITAS FEDERAIS
PERÍODO: AGOSTO E SETEMBRO DE 2021 E SETEMBRO DE 2020
(A PREÇOS CORRENTES)

UNIDADE: R\$ MILHÕES

RECEITAS	2021		2020	VARIÇÃO (%)	
	SETEMBRO	AGOSTO	SETEMBRO	SET/21 AGO/21	SET/21 SET/20
IMPOSTO SOBRE IMPORTAÇÃO	5.311	5.017	4.006	5,87	32,58
I.P.I-TOTAL	6.738	6.041	5.670	11,54	18,83
I.P.I-FUMO	464	428	497	8,27	(6,79)
I.P.I-BEBIDAS	221	208	260	6,01	(15,22)
I.P.I-AUTOMÓVEIS	122	101	293	19,93	(58,46)
I.P.I-VINCULADO À IMPORTAÇÃO	2.735	2.557	2.045	6,95	33,71
I.P.I-OUTROS	3.198	2.746	2.575	16,43	24,19
IMPOSTO SOBRE A RENDA-TOTAL	40.156	40.612	32.144	(1,12)	24,92
I.RENDA-PESSOA FÍSICA	5.028	4.669	3.602	7,70	39,60
I.RENDA-PESSOA JURÍDICA	15.761	16.712	12.425	(5,69)	26,85
ENTIDADES FINANCEIRAS	1.248	1.012	1.246	23,33	0,11
DEMAIS EMPRESAS	14.513	15.700	11.179	(7,56)	29,83
I.RENDA-RETIDO NA FONTE	19.367	19.231	16.118	0,71	20,16
I.R.R.F-RENDIMENTOS DO TRABALHO	11.593	11.090	9.642	4,54	20,23
I.R.R.F-RENDIMENTOS DE CAPITAL	3.369	3.776	2.906	(10,77)	15,92
I.R.R.F-RENDIMENTOS DE RESIDENTES NO EXTERIOR	2.765	2.882	2.522	(4,05)	9,65
I.R.R.F-OUTROS RENDIMENTOS	1.641	1.484	1.048	10,55	56,61
IOF - I. S/ OPERAÇÕES FINANCEIRAS	4.295	4.430	861	(3,05)	398,53
ITR - I. TERRITORIAL RURAL	1.511	54	1.230	2.696,96	22,82
COFINS - CONTRIB. P/ A SEGURIDADE SOCIAL	25.012	25.157	21.369	(0,58)	17,05
ENTIDADES FINANCEIRAS	1.583	1.436	1.305	10,21	21,28
DEMAIS EMPRESAS	23.429	23.721	20.064	(1,23)	16,77
CONTRIBUIÇÃO PARA O PIS/PASEP	7.129	6.973	5.953	2,24	19,76
ENTIDADES FINANCEIRAS	253	233	195	8,67	29,89
DEMAIS EMPRESAS	6.876	6.740	5.758	2,01	19,42
CSLL - CONTRIB. SOCIAL S/ LUCRO LÍQUIDO	8.386	8.982	6.305	(6,63)	33,02
ENTIDADES FINANCEIRAS	1.045	1.201	727	(12,98)	43,85
DEMAIS EMPRESAS	7.341	7.781	5.578	(5,66)	31,61
CIDE-COMBUSTÍVEIS	239	259	211	(7,77)	13,19
PSS - CONTRIB. DO PLANO DE SEGURIDADE DO SERVIDOR	3.191	3.351	3.210	(4,77)	(0,60)
OUTRAS RECEITAS ADMINISTRADAS	2.371	2.084	1.812	13,77	30,87
SUBTOTAL [A]	104.339	102.959	82.772	1,34	26,06
RECEITA PREVIDENCIÁRIA [B]	40.738	38.937	34.250	4,63	18,94
ADMINISTRADAS PELA RFB [C]=[A]+[B]	145.078	141.896	117.022	2,24	23,97
ADMINISTRADAS POR OUTROS ÓRGÃOS [D]	4.024	4.567	2.803	(11,88)	43,57
TOTAL GERAL [E]=[C]+[D]	149.102	146.463	119.825	1,80	24,43

TABELA I-A
ARRECAÇÃO DAS RECEITAS FEDERAIS
PERÍODO: AGOSTO E SETEMBRO DE 2021 E SETEMBRO DE 2020
(A PREÇOS DE SETEMBRO/2021 - IPCA)

UNIDADE: R\$ MILHÕES

RECEITAS	2021		2020	VARIÇÃO (%)	
	SETEMBRO	AGOSTO	SETEMBRO	SET/21 AGO/21	SET/21 SET/20
IMPOSTO SOBRE IMPORTAÇÃO	5.311	5.075	4.416	4,65	20,26
I.P.I-TOTAL	6.738	6.111	6.251	10,26	7,79
I.P.I-FUMO	464	433	548	7,03	(15,45)
I.P.I-BEBIDAS	221	211	287	4,79	(23,10)
I.P.I-AUTOMÓVEIS	122	103	323	18,56	(62,32)
I.P.I-VINCULADO À IMPORTAÇÃO	2.735	2.587	2.255	5,72	21,28
I.P.I-OUTROS	3.198	2.778	2.839	15,10	12,65
IMPOSTO SOBRE A RENDA-TOTAL	40.156	41.083	35.438	(2,26)	13,31
I.RENDA-PESSOA FÍSICA	5.028	4.723	3.971	6,46	26,63
I.RENDA-PESSOA JURÍDICA	15.761	16.906	13.698	(6,77)	15,06
ENTIDADES FINANCEIRAS	1.248	1.023	1.374	21,92	(9,19)
DEMAIS EMPRESAS	14.513	15.883	12.324	(8,62)	17,76
I.RENDA-RETIDO NA FONTE	19.367	19.454	17.769	(0,45)	8,99
I.R.R.F-RENDIMENTOS DO TRABALHO	11.593	11.218	10.630	3,34	9,05
I.R.R.F-RENDIMENTOS DE CAPITAL	3.369	3.819	3.204	(11,80)	5,14
I.R.R.F-RENDIMENTOS DE RESIDENTES NO EXTERIOR	2.765	2.915	2.780	(5,15)	(0,54)
I.R.R.F-OUTROS RENDIMENTOS	1.641	1.501	1.155	9,29	42,06
IOF - I. S/ OPERAÇÕES FINANCEIRAS	4.295	4.481	950	(4,16)	352,20
ITR - I. TERRITORIAL RURAL	1.511	55	1.356	2.664,89	11,40
COFINS - CONTRIB. P/ A SEGURIDADE SOCIAL	25.012	25.449	23.559	(1,72)	6,17
ENTIDADES FINANCEIRAS	1.583	1.453	1.439	8,95	10,01
DEMAIS EMPRESAS	23.429	23.996	22.120	(2,36)	5,92
CONTRIBUIÇÃO PARA O PIS/PASEP	7.129	7.054	6.563	1,06	8,63
ENTIDADES FINANCEIRAS	253	236	215	7,42	17,82
DEMAIS EMPRESAS	6.876	6.818	6.348	0,84	8,32
CSLL - CONTRIB. SOCIAL S/ LUCRO LÍQUIDO	8.386	9.087	6.951	(7,71)	20,66
ENTIDADES FINANCEIRAS	1.045	1.215	801	(13,97)	30,48
DEMAIS EMPRESAS	7.341	7.872	6.150	(6,74)	19,38
CIDE-COMBUSTÍVEIS	239	262	232	(8,83)	2,67
PSS - CONTRIB. DO PLANO DE SEGURIDADE DO SERVIDOR	3.191	3.390	3.539	(5,86)	(9,84)
OUTRAS RECEITAS ADMINISTRADAS	2.371	2.108	1.997	12,47	18,71
SUBTOTAL [A]	104.339	104.154	91.253	0,18	14,34
RECEITA PREVIDENCIÁRIA [B]	40.738	39.388	37.760	3,43	7,89
ADMINISTRADAS PELA RFB [C]=[A]+[B]	145.078	143.542	129.013	1,07	12,45
ADMINISTRADAS POR OUTROS ÓRGÃOS [D]	4.024	4.620	3.090	(12,89)	30,23
TOTAL GERAL [E]=[C]+[D]	149.102	148.162	132.103	0,63	12,87

TABELA II
ARRECAÇÃO DAS RECEITAS FEDERAIS
PERÍODO: JANEIRO A SETEMBRO - 2021/2020
(A PREÇOS CORRENTES)

UNIDADE: R\$ MILHÕES

RECEITAS	2021	2020	VAR. (%)	PARTICIPAÇÃO (%)	
	[A]	[B]	[A]/[B]	2021	2020
IMPOSTO SOBRE IMPORTAÇÃO	45.808	31.750	44,28	3,40	3,09
I.P.I-TOTAL	53.847	38.832	38,67	3,99	3,78
I.P.I-FUMO	4.134	4.419	(6,45)	0,31	0,43
I.P.I-BEBIDAS	1.897	1.863	1,79	0,14	0,18
I.P.I-AUTOMÓVEIS	1.708	1.681	1,61	0,13	0,16
I.P.I-VINCULADO À IMPORTAÇÃO	22.889	14.859	54,05	1,70	1,45
I.P.I-OUTROS	23.219	16.009	45,03	1,72	1,56
IMPOSTO SOBRE A RENDA-TOTAL	410.675	316.398	29,80	30,45	30,83
I.RENDA-PESSOA FÍSICA	43.543	30.071	44,80	3,23	2,93
I.RENDA-PESSOA JURÍDICA	184.375	125.210	47,25	13,67	12,20
ENTIDADES FINANCEIRAS	17.268	18.707	(7,69)	1,28	1,82
DEMAIS EMPRESAS	167.107	106.503	56,90	12,39	10,38
I.RENDA-RETIDO NA FONTE	182.756	161.117	13,43	13,55	15,70
I.R.R.F-RENDIMENTOS DO TRABALHO	107.941	94.286	14,48	8,00	9,19
I.R.R.F-RENDIMENTOS DE CAPITAL	34.680	33.202	4,45	2,57	3,24
I.R.R.F-RENDIMENTOS DE RESIDENTES NO EXTERIOR	28.233	24.673	14,43	2,09	2,40
I.R.R.F-OUTROS RENDIMENTOS	11.902	8.956	32,90	0,88	0,87
IOF - I. S/ OPERAÇÕES FINANCEIRAS	33.268	17.443	90,72	2,47	1,70
ITR - I. TERRITORIAL RURAL	1.799	1.423	26,43	0,13	0,14
COFINS - CONTRIB. P/ A SEGURIDADE SOCIAL	207.587	151.436	37,08	15,39	14,76
ENTIDADES FINANCEIRAS	13.784	11.247	22,56	1,02	1,10
DEMAIS EMPRESAS	193.803	140.189	38,24	14,37	13,66
CONTRIBUIÇÃO PARA O PIS/PASEP	58.255	43.954	32,54	4,32	4,28
ENTIDADES FINANCEIRAS	2.202	1.838	19,81	0,16	0,18
DEMAIS EMPRESAS	56.053	42.117	33,09	4,16	4,10
CSLL - CONTRIB. SOCIAL S/ LUCRO LÍQUIDO	92.984	64.906	43,26	6,89	6,32
ENTIDADES FINANCEIRAS	13.140	11.726	12,06	0,97	1,14
DEMAIS EMPRESAS	79.844	53.180	50,14	5,92	5,18
CIDE-COMBUSTÍVEIS	1.149	1.186	(3,10)	0,09	0,12
PSS - CONTRIB. DO PLANO DE SEGURIDADE DO SERVIDOR	28.345	27.094	4,62	2,10	2,64
OUTRAS RECEITAS ADMINISTRADAS	20.439	15.627	30,79	1,52	1,52
SUBTOTAL [A]	954.156	710.048	34,38	70,74	69,19
RECEITA PREVIDENCIÁRIA [B]	334.281	276.724	20,80	24,78	26,96
ADMINISTRADAS PELA RFB [C]=[A]+[B]	1.288.437	986.772	30,57	95,52	96,15
ADMINISTRADAS POR OUTROS ÓRGÃOS [D]	60.394	39.514	52,84	4,48	3,85
TOTAL GERAL [E]=[C]+[D]	1.348.831	1.026.286	31,43	100,00	100,00

TABELA II-A
ARRECAÇÃO DAS RECEITAS FEDERAIS
PERÍODO: JANEIRO A SETEMBRO - 2021/2020
(A PREÇOS DE SETEMBRO/2021 - IPCA)

UNIDADE: R\$ MILHÕES

RECEITAS	2021	2020	VAR. (%)	PARTICIPAÇÃO (%)	
	[A]	[B]	[A]/[B]	2021	2020
IMPOSTO SOBRE IMPORTAÇÃO	47.406	35.314	34,24	3,40	3,09
I.P.I-TOTAL	55.693	43.175	28,99	3,99	3,78
I.P.I-FUMO	4.283	4.916	(12,88)	0,31	0,43
I.P.I-BEBIDAS	1.966	2.072	(5,13)	0,14	0,18
I.P.I-AUTOMÓVEIS	1.779	1.868	(4,73)	0,13	0,16
I.P.I-VINCULADO À IMPORTAÇÃO	23.675	16.524	43,27	1,70	1,45
I.P.I-OUTROS	23.990	17.795	34,81	1,72	1,56
IMPOSTO SOBRE A RENDA-TOTAL	425.571	352.051	20,88	30,49	30,84
I.RENDA-PESSOA FÍSICA	44.909	33.453	34,25	3,22	2,93
I.RENDA-PESSOA JURÍDICA	191.409	139.316	37,39	13,71	12,21
ENTIDADES FINANCEIRAS	18.019	20.823	(13,46)	1,29	1,82
DEMAIS EMPRESAS	173.390	118.492	46,33	12,42	10,38
I.RENDA-RETIDO NA FONTE	189.253	179.283	5,56	13,56	15,71
I.R.R.F-RENDIMENTOS DO TRABALHO	111.817	104.913	6,58	8,01	9,19
I.R.R.F-RENDIMENTOS DE CAPITAL	35.870	36.954	(2,93)	2,57	3,24
I.R.R.F-RENDIMENTOS DE RESIDENTES NO EXTERIOR	29.268	27.454	6,61	2,10	2,41
I.R.R.F-OUTROS RENDIMENTOS	12.297	9.962	23,45	0,88	0,87
IOF - I. S/ OPERAÇÕES FINANCEIRAS	34.316	19.413	76,77	2,46	1,70
ITR - I. TERRITORIAL RURAL	1.810	1.571	15,21	0,13	0,14
COFINS - CONTRIB. P/ A SEGURIDADE SOCIAL	214.633	168.331	27,51	15,38	14,75
ENTIDADES FINANCEIRAS	14.252	12.503	13,99	1,02	1,10
DEMAIS EMPRESAS	200.381	155.828	28,59	14,35	13,65
CONTRIBUIÇÃO PARA O PIS/PASEP	60.246	48.861	23,30	4,32	4,28
ENTIDADES FINANCEIRAS	2.276	2.043	11,39	0,16	0,18
DEMAIS EMPRESAS	57.970	46.818	23,82	4,15	4,10
CSLL - CONTRIB. SOCIAL S/ LUCRO LÍQUIDO	96.490	72.220	33,61	6,91	6,33
ENTIDADES FINANCEIRAS	13.703	13.055	4,96	0,98	1,14
DEMAIS EMPRESAS	82.788	59.165	39,93	5,93	5,18
CIDE-COMBUSTÍVEIS	1.180	1.317	(10,41)	0,08	0,12
PSS - CONTRIB. DO PLANO DE SEGURIDADE DO SERVIDOR	29.322	30.140	(2,72)	2,10	2,64
OUTRAS RECEITAS ADMINISTRADAS	21.144	17.389	21,60	1,51	1,52
SUBTOTAL [A]	987.812	789.781	25,07	70,76	69,19
RECEITA PREVIDENCIÁRIA [B]	345.645	307.701	12,33	24,76	26,96
ADMINISTRADAS PELA RFB [C]=[A]+[B]	1.333.457	1.097.483	21,50	95,52	96,15
ADMINISTRADAS POR OUTROS ÓRGÃOS [D]	62.530	43.979	42,18	4,48	3,85
TOTAL GERAL [E]=[C]+[D]	1.395.987	1.141.462	22,30	100,00	100,00

TABELA III
ARRECAÇÃO DAS RECEITAS FEDERAIS
PERÍODO: JANEIRO DE 2017 A SETEMBRO DE 2021
(A PREÇOS CORRENTES)

UNIDADE: R\$ MILHÕES

MÊS	I. Renda	IPI (Exceto IPI-Vinculado)	I. Importação e IPI-Vinculado	Contribuições (*)	Receita Previdenciária	Outros	Receitas Administradas pela RFB	Receitas Administradas por Outros Órgãos	Total Geral (**)
JAN	47.147	2.703	3.789	41.771	31.750	4.738	131.898	5.494	137.392
FEV	22.763	2.453	2.888	27.756	30.438	4.411	90.710	1.649	92.358
MAR	25.994	2.614	3.826	29.401	31.154	4.347	97.335	1.659	98.994
ABR	38.054	3.036	3.263	31.600	31.364	5.151	112.469	5.578	118.047
MAIO	24.131	2.534	3.813	28.253	31.665	5.679	96.074	1.620	97.694
JUN	30.113	2.866	3.855	28.799	31.829	4.860	102.322	1.778	104.100
JUL	29.337	2.762	3.855	31.182	31.768	5.932	104.837	5.111	109.948
AGO	24.952	2.664	4.297	31.426	32.681	6.208	102.228	1.978	104.206
SET	24.413	3.120	4.171	31.745	32.504	7.938	103.890	1.704	105.595
OUT	30.851	3.134	4.500	35.398	32.646	8.382	114.910	6.233	121.144
NOV	26.440	3.239	4.495	35.317	33.147	10.559	113.198	1.890	115.089
DEZ	35.503	3.306	3.816	33.583	51.229	8.155	135.591	2.250	137.842
JAN-DEZ 2017	359.698	34.431	46.568	386.229	402.176	76.361	1.305.463	36.945	1.342.408
JAN	48.553	3.334	4.560	45.554	34.478	11.487	147.966	7.654	155.619
FEV	25.373	2.789	4.015	33.000	32.109	5.814	103.100	2.022	105.122
MAR	27.468	2.862	4.505	31.849	31.818	5.313	103.814	1.845	105.659
ABR	39.777	3.203	4.516	36.281	32.910	5.698	122.385	8.421	130.806
MAIO	26.163	2.859	4.593	32.079	32.918	5.298	103.911	2.281	106.192
JUN	30.037	2.565	5.218	32.152	32.548	5.613	108.132	2.723	110.855
JUL	34.665	3.243	5.481	36.749	32.962	5.623	118.723	10.891	129.615
AGO	26.780	2.724	5.765	33.020	33.861	5.031	107.182	2.569	109.751
SET	27.231	3.036	5.195	33.408	33.218	6.086	108.173	2.490	110.664
OUT	34.801	2.981	5.760	37.593	33.736	5.438	120.310	11.571	131.880
NOV	31.507	3.423	5.018	37.390	33.793	5.457	116.587	2.834	119.420
DEZ	38.482	3.571	4.081	34.169	52.779	5.534	138.615	2.913	141.529
JAN-DEZ 2018	390.834	36.591	58.706	423.243	417.131	72.393	1.398.900	58.214	1.457.114
JAN	53.385	3.374	5.264	48.113	35.142	5.021	150.298	10.128	160.426
FEV	31.440	2.886	4.533	35.281	33.729	5.088	112.957	2.105	115.062
MAR	28.802	3.218	4.720	33.447	33.131	4.593	107.912	1.942	109.854
ABR	43.316	3.184	5.025	37.163	33.987	5.325	127.999	11.030	139.030
MAIO	28.883	2.991	5.269	33.872	34.473	5.265	110.753	2.525	113.278
JUN	34.173	3.177	4.643	34.056	35.667	5.015	116.729	3.217	119.946
JUL	40.229	2.940	5.333	39.845	33.801	5.489	127.637	10.097	137.735
AGO	32.745	2.975	5.437	36.544	34.339	5.493	117.533	2.418	119.951
SET	28.341	3.167	5.551	33.977	34.009	6.477	111.523	2.411	113.933
OUT	36.948	3.174	6.129	38.403	35.159	5.356	125.169	10.033	135.202
NOV	35.499	3.337	5.274	37.937	34.846	5.850	122.741	2.420	125.161
DEZ	40.037	3.292	4.904	34.804	56.002	5.778	144.817	2.683	147.501
JAN-DEZ 2019	433.797	37.713	62.082	443.441	434.284	64.750	1.476.068	61.011	1.537.079
JAN	61.717	3.037	5.838	51.000	36.849	5.507	163.948	11.043	174.991
FEV	29.835	2.828	4.768	33.417	35.353	5.939	112.141	4.289	116.430
MAR	30.881	2.524	5.682	30.587	32.702	5.013	107.390	2.328	109.718
ABR	35.702	2.154	4.719	23.992	23.283	3.481	93.332	7.822	101.154
MAIO	25.217	1.742	4.702	19.551	21.431	3.496	76.139	1.277	77.415
JUN	34.450	2.159	4.338	18.807	22.201	2.313	84.267	1.991	86.258
JUL	36.256	2.624	5.185	33.299	30.644	2.533	110.540	5.450	115.990
AGO	30.196	3.279	5.325	40.877	40.010	2.306	121.993	2.512	124.505
SET	32.144	3.625	6.051	37.048	34.250	3.903	117.022	2.803	119.825
OUT	42.924	3.775	6.699	47.669	42.019	2.996	146.081	7.857	153.938
NOV	36.160	4.412	7.662	45.898	40.192	2.855	137.180	2.922	140.101
DEZ	43.048	4.141	6.938	39.575	58.058	4.609	156.369	2.696	159.065
JAN-DEZ 2020	438.529	36.301	67.908	421.720	416.993	44.950	1.426.402	52.988	1.479.390
JAN	66.599	3.593	7.341	53.296	36.281	4.687	171.798	8.423	180.221
FEV	35.476	3.456	7.114	37.559	35.925	5.164	124.693	3.054	127.747
MAR	38.911	3.401	9.099	40.866	36.647	5.694	134.617	3.314	137.932
ABR	48.101	3.283	7.582	43.016	35.289	5.621	142.892	13.930	156.822
MAIO	46.637	2.989	7.803	38.354	35.598	6.546	137.927	4.178	142.106
JUN	42.583	3.387	6.885	37.812	35.909	6.432	133.008	4.161	137.169
JUL	51.599	3.363	7.254	48.740	38.957	6.615	156.528	14.741	171.270
AGO	40.612	3.484	7.574	44.722	38.937	6.567	141.896	4.567	146.463
SET	40.156	4.003	8.046	43.958	40.738	8.176	145.078	4.024	149.102
JAN-SET 2021	410.675	30.958	68.698	388.323	334.281	55.503	1.288.437	60.394	1.348.831

(*) CPMF, COFINS, PIS/PASEP, CSLL e CIDE-COMBUSTÍVEIS.

TABELA III-A
ARRECAÇÃO DAS RECEITAS FEDERAIS
PERÍODO: JANEIRO DE 2017 A SETEMBRO DE 2021
(A PREÇOS DE SETEMBRO/2021 - IPCA)

UNIDADE: R\$ MILHÕES

MÊS	I. Renda	IPI (Exceto IPI-Vinculado)	I. Importação e IPI-Vinculado	Contribuições (*)	Receita Previdenciária	Outros	Receitas Administradas pela RFB	Receitas Administradas por Outros Órgãos	Total Geral (**)
JAN	58.461	3.351	4.699	51.795	39.369	5.875	163.549	6.812	170.361
FEV	28.133	3.031	3.569	34.303	37.618	5.452	112.107	2.038	114.144
MAR	32.045	3.223	4.716	36.246	38.407	5.358	119.995	2.046	122.041
ABR	46.847	3.738	4.017	38.902	38.612	6.342	138.458	6.867	145.325
MAIO	29.615	3.109	4.679	34.674	38.862	6.970	117.910	1.988	119.897
JUN	37.042	3.526	4.742	35.425	39.153	5.979	125.867	2.187	128.054
JUL	36.001	3.390	4.731	38.265	38.985	7.280	128.652	6.272	134.924
AGO	30.563	3.263	5.263	38.491	40.029	7.603	125.212	2.423	127.635
SET	29.854	3.815	5.101	38.820	39.749	9.707	127.046	2.084	129.130
OUT	37.569	3.817	5.480	43.106	39.755	10.207	139.934	7.591	147.525
NOV	32.108	3.934	5.458	42.888	40.252	12.823	137.464	2.296	139.759
DEZ	42.925	3.997	4.614	40.603	61.938	9.860	163.935	2.721	166.656
JAN-DEZ 2017	441.163	42.194	57.069	473.518	492.728	93.456	1.600.129	45.323	1.645.452
JAN	58.532	4.020	5.498	54.917	41.564	13.848	178.379	9.227	187.606
FEV	30.490	3.352	4.824	39.657	38.586	6.987	123.896	2.430	126.326
MAR	32.978	3.436	5.408	38.238	38.202	6.379	124.642	2.215	126.857
ABR	47.652	3.838	5.410	43.464	39.426	6.827	146.616	10.088	156.704
MAIO	31.218	3.412	5.481	38.277	39.278	6.322	123.988	2.722	126.710
JUN	35.394	3.022	6.148	37.887	38.353	6.615	127.419	3.208	130.628
JUL	40.713	3.809	6.438	43.161	38.714	6.604	139.439	12.792	152.231
AGO	31.481	3.203	6.777	38.816	39.806	5.915	125.997	3.020	129.017
SET	31.858	3.551	6.077	39.085	38.863	7.120	126.555	2.914	129.469
OUT	40.532	3.472	6.709	43.784	39.292	6.334	140.123	13.476	153.600
NOV	36.773	3.995	5.856	43.639	39.441	6.369	136.073	3.307	139.380
DEZ	44.846	4.161	4.756	39.820	61.508	6.450	161.541	3.395	164.936
JAN-DEZ 2018	462.469	43.271	69.383	500.746	493.032	85.768	1.654.669	68.795	1.723.463
JAN	62.016	3.919	6.115	55.892	40.823	5.832	174.597	11.765	186.362
FEV	36.366	3.338	5.243	40.810	39.015	5.886	130.658	2.434	133.092
MAR	33.067	3.694	5.419	38.400	38.038	5.274	123.892	2.230	126.123
ABR	49.448	3.635	5.736	42.425	38.799	6.079	146.122	12.592	158.714
MAIO	32.930	3.410	6.008	38.617	39.302	6.002	126.269	2.879	129.149
JUN	38.957	3.621	5.293	38.823	40.660	5.717	133.070	3.667	136.738
JUL	45.774	3.345	6.068	45.337	38.460	6.245	145.229	11.489	156.718
AGO	37.217	3.382	6.180	41.535	39.028	6.243	133.585	2.749	136.334
SET	32.224	3.601	6.312	38.632	38.670	7.365	126.804	2.741	129.546
OUT	41.969	3.605	6.962	43.622	39.936	6.084	142.179	11.396	153.576
NOV	40.118	3.771	5.960	42.873	39.380	6.611	138.713	2.735	141.448
DEZ	44.732	3.678	5.480	38.886	62.570	6.455	161.802	2.998	164.800
JAN-DEZ 2019	494.820	42.999	70.775	505.852	494.681	73.794	1.682.921	69.677	1.752.598
JAN	68.810	3.386	6.509	56.862	41.084	6.140	182.792	12.312	195.104
FEV	33.182	3.145	5.303	37.165	39.318	6.605	124.719	4.770	129.489
MAR	34.321	2.805	6.315	33.994	36.345	5.572	119.351	2.587	121.938
ABR	39.802	2.402	5.261	26.747	25.956	3.881	104.050	8.720	112.770
MAIO	28.220	1.950	5.262	21.879	23.984	3.912	85.206	1.429	86.635
JUN	38.452	2.410	4.842	20.993	24.781	2.581	94.058	2.222	96.280
JUL	40.323	2.919	5.766	37.034	34.082	2.817	122.941	6.062	129.002
AGO	33.503	3.639	5.909	45.353	44.392	2.558	135.353	2.787	138.140
SET	35.438	3.996	6.671	40.844	37.760	4.303	129.013	3.090	132.103
OUT	46.918	4.126	7.322	52.106	45.929	3.275	159.676	8.588	168.264
NOV	39.176	4.781	8.301	49.727	43.545	3.093	148.623	3.165	151.789
DEZ	46.018	4.426	7.417	42.305	62.063	4.927	167.157	2.882	170.038
JAN-DEZ 2020	484.163	39.984	74.879	465.010	459.239	49.664	1.572.939	58.614	1.631.553
JAN	71.016	3.831	7.828	56.831	38.687	4.998	183.192	8.982	192.174
FEV	37.506	3.653	7.521	39.708	37.981	5.459	131.829	3.229	135.058
MAR	40.759	3.562	9.531	42.807	38.388	5.964	141.010	3.472	144.482
ABR	50.229	3.428	7.918	44.919	36.851	5.870	149.215	14.546	163.762
MAIO	48.300	3.096	8.081	39.721	36.867	6.780	142.845	4.327	147.173
JUN	43.868	3.489	7.093	38.954	36.993	6.627	137.024	4.287	141.311
JUL	52.652	3.431	7.402	49.734	39.752	6.750	159.721	15.042	174.764
AGO	41.083	3.524	7.662	45.241	39.388	6.643	143.542	4.620	148.162
SET	40.156	4.003	8.046	43.958	40.738	8.176	145.078	4.024	149.102
JAN-SET 2021	425.571	32.018	71.081	401.874	345.645	57.267	1.333.457	62.530	1.395.987

(*) CPMF, COFINS, PIS/PASEP, CSLL e CIDE-COMBUSTÍVEIS.

TABELA IV
ARRECAÇÃO DAS RECEITAS FEDERAIS
PERÍODO: 1995 A 2021 (*)
(A PREÇOS CORRENTES)

UNIDADE: R\$ MILHÕES

RECEITAS	ARRECAÇÃO																										
	1995	1996	1997	1998	1999	2000	2001	2002	2003	2004	2005	2006	2007	2008	2009	2010	2011	2012	2013	2014	2015	2016	2017	2018	2019	2020	2021 (*)
IMPOSTO SOBRE IMPORTAÇÃO	4.911	4.221	5.138	6.544	7.916	8.493	9.078	7.969	8.083	9.201	9.080	10.036	12.257	17.235	16.092	21.119	26.734	31.111	37.196	36.839	39.015	31.465	32.525	40.692	43.013	45.920	45.808
I.P.I-TOTAL	13.635	15.512	16.833	16.306	16.503	18.697	19.385	19.629	19.295	22.621	26.320	28.159	33.863	39.466	30.753	39.991	46.918	45.927	47.108	50.711	49.266	44.951	48.474	54.606	56.782	58.289	53.847
I.P.I-FUMO	2.488	2.874	2.840	2.537	2.282	1.998	2.007	1.923	1.990	2.292	2.302	2.396	2.803	3.211	3.314	3.705	3.744	4.077	5.097	5.654	5.682	5.717	5.118	5.141	5.406	5.962	4.134
I.P.I-BEBIDAS	1.384	1.777	1.995	2.268	1.906	1.935	1.973	1.760	1.782	1.988	2.304	2.612	2.582	2.438	2.291	2.419	2.830	3.147	3.436	3.344	2.548	2.634	2.841	2.510	3.044	1.897	
I.P.I-AUTOMÓVEIS	601	991	1.127	875	996	2.373	2.594	2.578	2.204	2.919	3.718	4.290	5.208	5.998	2.054	5.672	6.978	4.126	3.504	4.559	4.050	2.885	4.281	4.318	4.438	2.633	
I.P.I-VINCULADO À IMPORTAÇÃO	2.987	2.897	3.827	4.188	4.540	4.830	4.765	4.887	4.519	5.175	5.288	6.158	7.702	10.402	8.410	11.321	13.736	15.965	15.211	15.187	16.821	13.465	14.043	18.014	19.069	21.988	
I.P.I-OUTROS	6.175	6.972	7.044	6.436	6.778	7.561	8.047	8.480	8.800	10.248	12.709	12.703	15.567	17.417	14.684	16.873	19.631	18.612	19.860	21.968	20.165	20.250	22.192	24.622	24.825	23.219	
IMPOSTO SOBRE A RENDA-TOTAL	28.969	33.693	36.524	45.818	51.516	56.225	64.744	85.382	91.669	101.144	123.985	136.492	160.316	191.755	191.597	208.201	249.818	264.146	287.580	304.437	322.101	364.448	359.698	390.834	433.797	438.529	410.675
I.RENDA-PESSOA FÍSICA	2.165	2.494	2.849	3.030	3.257	3.649	4.057	4.460	5.103	6.134	7.367	8.535	13.655	14.986	14.840	17.254	21.973	24.310	26.440	27.779	28.450	30.515	32.205	33.989	39.263	41.403	43.543
I.RENDA-PESSOA JURÍDICA	9.342	12.906	12.802	12.503	13.750	17.538	16.855	33.673	32.778	37.535	50.809	55.849	70.034	84.726	84.521	89.101	104.054	108.840	121.140	121.189	113.397	140.482	120.220	141.856	165.823	173.916	184.375
ENTIDADES FINANCEIRAS	1.163	1.521	1.968	1.978	2.530	3.091	2.358	5.660	5.563	5.552	7.048	9.066	13.572	12.635	13.612	13.118	15.071	20.135	22.337	19.235	17.713	23.959	19.724	18.163	22.687	21.550	17.268
DEMAIS EMPRESAS	8.179	11.385	10.835	10.525	11.220	14.447	14.497	28.013	27.215	31.983	43.761	46.782	56.462	72.091	70.909	75.983	88.984	88.705	98.803	101.954	95.684	116.523	100.496	123.692	143.136	152.366	167.107
I.RENDA-RETIDO NA FONTE	17.462	18.294	20.873	30.286	34.509	35.039	43.832	47.250	53.789	57.475	65.809	72.109	76.627	92.042	92.236	101.847	123.791	130.997	140.000	155.470	180.255	193.451	207.273	214.990	228.711	223.210	182.756
I.R.R.F-RENDIMENTOS DO TRABALHO	10.881	10.871	12.510	14.649	15.277	18.246	21.556	22.429	26.318	31.397	35.582	39.082	42.347	51.610	52.177	59.824	68.825	75.106	78.835	87.021	93.222	99.735	111.214	118.417	128.143	129.244	107.941
I.R.R.F-RENDIMENTOS DE CAPITAL	4.175	4.902	5.029	11.956	13.656	10.706	15.206	16.253	18.936	17.129	19.814	20.891	21.421	24.854	22.927	24.185	34.254	32.980	34.471	39.816	52.469	59.142	58.632	51.872	53.650	46.137	34.680
I.R.R.F-RENDIMENTOS DE RESIDENTES NO EXTERIOR	1.313	1.233	1.683	1.946	3.271	4.505	5.370	5.582	5.556	6.148	7.389	7.801	9.562	10.657	11.299	13.402	14.743	16.961	18.658	24.204	24.450	26.466	26.466	32.616	34.143	35.530	28.233
I.R.R.F-OUTROS RENDIMENTOS	1.093	1.287	1.651	1.735	2.121	2.816	2.565	3.197	2.953	3.393	4.265	4.746	5.057	6.016	6.475	7.310	8.168	9.733	9.975	10.360	10.125	10.961	12.085	12.775	12.299	11.902	
IOF - I. S/ OPERAÇÕES FINANCEIRAS	3.223	2.855	3.785	3.541	4.877	3.123	3.584	4.022	4.446	5.219	6.100	6.773	7.834	20.341	19.243	26.601	31.807	30.772	29.417	29.770	34.693	33.676	34.543	36.340	40.890	21.629	33.268
ITR - I. TERRITORIAL RURAL	105	262	209	224	273	267	226	245	289	292	323	343	379	470	475	526	603	677	847	985	1.193	1.239	1.370	1.503	1.773	1.911	1.799
COFINS - CONTRIB. P/ A SEGURIDADE SOCIAL	15.226	17.892	19.118	18.745	32.184	39.277	45.944	51.328	58.125	77.452	86.878	91.130	102.908	120.801	117.886	139.690	158.079	174.470	190.505	194.549	201.673	204.351	218.858	242.314	251.286	225.806	207.587
ENTIDADES FINANCEIRAS	-	-	-	-	1.447	2.490	2.541	3.560	4.233	4.544	5.932	4.799	5.544	6.002	7.384	7.437	9.577	10.490	11.683	12.726	15.278	19.496	18.668	18.211	19.333	15.846	13.784
DEMAIS EMPRESAS	15.226	17.892	19.118	18.745	30.737	36.787	43.403	47.768	53.893	72.907	80.946	86.331	97.365	114.799	110.502	132.253	148.502	163.980	178.822	181.823	186.395	184.855	200.190	224.103	231.953	209.960	193.803
CONTRIBUIÇÃO PARA O PIS/PASEP	6.122	7.390	7.590	7.547	9.835	9.895	11.297	12.673	17.023	19.594	21.856	24.042	26.836	31.598	31.755	40.548	41.844	46.217	50.182	51.955	53.781	54.348	58.476	64.535	67.727	64.936	58.255
ENTIDADES FINANCEIRAS	445	380	536	586	1.875	499	561	741	829	750	968	898	1.088	1.182	1.371	1.354	1.655	1.787	1.822	2.061	2.344	3.135	3.064	3.015	3.185	2.667	2.202
DEMAIS EMPRESAS	5.678	7.010	7.054	6.961	7.960	9.397	10.736	11.931	16.194	18.845	20.888	23.145	25.748	30.417	30.384	39.194	40.189	44.430	48.360	49.894	51.437	51.213	55.412	61.520	64.542	62.269	56.053
CSLL - CONTRIB. SOCIAL S/ LUCRO LÍQUIDO	5.852	6.598	7.698	7.704	7.303	9.164	9.279	13.216	16.331	19.845	25.891	27.966	34.501	43.970	44.237	45.928	58.127	57.514	63.148	65.547	61.382	67.908	69.248	78.857	88.351	89.797	92.984
ENTIDADES FINANCEIRAS	1.176	1.153	1.451	1.078	1.369	1.317	943	2.767	1.706	1.930	2.287	4.765	5.885	9.033	8.937	8.524	11.204	11.422	10.626	16.848	15.746	14.706	15.746	14.706	15.015	13.742	13.140
DEMAIS EMPRESAS	4.676	5.445	6.247	6.626	5.933	7.847	8.337	10.450	14.625	17.915	23.604	25.088	29.736	38.085	35.204	36.991	49.603	46.310	51.726	54.973	50.756	51.060	53.502	64.151	73.335	76.056	79.844
CIDE-COMBUSTÍVEIS	-	-	-	-	-	-	7.228	7.357	7.668	7.680	7.811	7.939	5.934	4.828	7.738	8.924	2.736	35	14	3.312	5.700	5.790	3.910	2.741	1.504	1.149	
CONTRIBUIÇÃO PARA O FUNDAF	336	402	404	398	370	372	356	339	323	301	306	348	367	252	327	429	580	561	127	112	-	-	-	-	-	-	-
PSS - CONTRIB. DO PLANO DE SEGURIDADE DO SERVIDOR	-	-	-	-	-	-	-	-	-	-	-	11.997	15.150	16.071	18.513	20.811	22.588	22.983	24.551	26.954	29.505	30.701	33.804	33.620	33.332	39.673	28.345
OUTRAS RECEITAS ADMINISTRADAS	460	324	7.169	8.472	8.637	16.651	20.224	24.315	27.990	32.160	32.983	36.753	44.128	7.903	13.685	14.570	21.304	12.652	38.028	27.049	30.923	44.476	40.502	34.559	22.091	21.414	20.439
SUBTOTAL [A]	78.839	89.148	104.469	115.299	139.415	162.164	184.119	226.346	250.933	295.496	341.401	381.848	446.479	495.795	489.390	566.152	667.326	689.768	768.724	788.924	826.844	883.263	903.287	981.769	1.041.784	1.009.408	954.156
RECEITA PREVIDENCIÁRIA [B]	35.138	43.686	47.971	50.141	52.503	58.651	67.413	76.044	86.719	101.214	115.897	133.138	153.845	180.476	200.737	233.609	271.588	302.321	331.937	357.851	364.396	382.235	402.176	417.131	434.284	416.993	334.281
ADMINISTRADAS PELA RFB [C]=[A]+[B]	113.977	132.834	152.440	165.440	191.918	220.815	251.532	302.390	337.653	396.710	457.297	514.986	600.324	676.272	690.127	799.760	938.914	992.089	1.100.661	1.146.775	1.191.240	1.265.498	1.305.463	1.398.900	1.476.068	1.426.402	1.288.437
ADMINISTRADAS POR OUTROS ÓRGÃOS [D]	5.166	5.948	8.207	17.845	12.101	13.442	11.737	14.740	18.354	22.069	17.352	20.368	17.642	25.474	26.675	26.759	30.979	37.171	38.169	41.176	30.307	24.406	36.945	58.214	61.011	52.988	60.394
TOTAL GERAL [E]=[C]+[D]	119.143	138.782	160.647	183.285	204.020	234.257	263.269	317.129	356.007	418.779	474.649	535.354	617.966	701.746	716.802	826.519	969.892	1.029.260	1.138.830	1.187.950	1.221.546	1.289.904	1.342.408	1.457.114	1.537.079	1.479.390	

TABELA IV-A
ARRECADADAÇÃO DAS RECEITAS FEDERAIS
PERÍODO: 1995 A 2021 (*)
(A PREÇOS DE SETEMBRO/2021 - IPCA)

UNIDADE: R\$ MILHÕES

RECEITAS	ARRECADADAÇÃO																											
	1995	1996	1997	1998	1999	2000	2001	2002	2003	2004	2005	2006	2007	2008	2009	2010	2011	2012	2013	2014	2015	2016	2017	2018	2019	2020	2021 (*)	
IMPOSTO SOBRE IMPORTAÇÃO	25.620	18.936	21.597	26.684	30.718	30.791	30.905	24.913	22.115	23.554	21.782	23.105	27.213	36.164	32.259	40.260	47.781	52.786	59.422	55.426	53.881	39.934	39.862	48.100	49.038	50.641	47.406	
I.P.I-TOTAL	71.200	69.661	70.809	66.492	64.076	67.833	65.921	61.473	52.706	57.918	63.099	64.821	75.148	82.920	61.581	76.206	83.932	78.023	75.283	76.235	68.037	57.005	59.401	64.554	64.736	64.222	55.693	
I.P.I-FUMO	12.970	12.930	11.956	10.351	8.898	7.261	6.828	6.029	5.437	5.877	5.524	5.519	6.220	6.750	6.640	7.073	6.704	6.923	8.158	8.521	7.880	7.261	6.272	6.085	6.166	6.586	4.283	
I.P.I-BEBIDAS	7.206	8.000	8.392	9.254	7.428	7.021	6.721	5.519	4.871	5.095	5.524	6.014	5.735	5.132	4.595	4.617	5.062	5.350	5.505	5.038	3.528	3.336	3.482	2.971	3.472	3.030	1.966	
I.P.I-AUTOMÓVEIS	3.152	4.439	4.746	3.565	3.826	8.592	8.824	8.079	6.023	7.469	8.903	9.874	11.553	12.613	4.096	10.791	12.499	7.034	5.605	6.847	5.594	3.658	5.247	5.109	5.059	2.898	1.779	
I.P.I-VINCULADO À IMPORTAÇÃO	15.656	12.986	16.088	17.078	17.630	17.512	16.217	15.306	12.367	13.248	12.679	14.174	17.095	21.820	16.859	21.575	24.542	27.118	24.299	22.836	23.219	17.084	17.207	21.283	21.737	24.238	23.675	
I.P.I-OUTROS	32.217	31.306	29.627	26.244	26.296	27.447	27.331	26.539	24.008	26.230	30.473	29.241	34.546	36.604	29.392	32.150	35.126	31.598	31.717	32.992	27.816	25.665	27.192	29.106	28.303	27.471	23.990	
IMPOSTO SOBRE A RENDA-TOTAL	151.114	151.701	153.607	186.924	200.480	204.271	220.002	267.893	250.655	259.324	297.175	314.195	355.962	403.360	384.134	397.210	447.443	448.910	460.032	458.312	445.186	462.314	441.163	462.469	494.820	484.163	425.571	
I.RENDA-PESSOA FÍSICA	11.150	11.200	11.978	12.337	12.680	13.294	13.840	14.073	13.942	15.772	17.692	19.659	30.321	31.537	29.741	32.891	39.295	41.301	42.272	41.779	39.290	38.723	39.521	40.252	44.710	45.710	44.909	
I.RENDA-PESSOA JURÍDICA	49.075	58.275	53.856	51.009	53.549	63.827	57.357	106.348	89.732	96.381	121.997	128.707	155.664	178.581	169.527	170.178	186.729	185.307	194.150	182.895	157.564	178.352	147.600	167.991	189.446	192.083	191.409	
ENTIDADES FINANCEIRAS	6.166	6.929	8.263	8.071	9.916	11.356	8.044	17.748	15.337	14.359	16.948	20.902	30.155	26.805	27.336	25.013	27.086	34.389	35.945	29.144	24.733	30.619	24.273	21.608	25.960	23.900	18.019	
DEMAIS EMPRESAS	42.909	51.346	45.593	42.939	43.633	52.471	49.313	88.600	74.395	82.022	105.049	107.805	125.509	151.776	142.191	145.166	159.643	150.918	158.205	153.751	132.830	147.733	123.327	146.383	163.486	168.183	173.390	
I.RENDA-RETIDO NA FONTE	90.889	82.226	87.772	123.577	134.251	127.151	148.805	147.472	146.981	147.171	157.485	165.829	169.976	193.242	184.866	194.140	221.419	222.302	223.610	233.637	248.333	245.238	254.041	254.225	260.664	246.370	189.253	
I.R.R.F-RENDIMENTOS DO TRABALHO	56.490	48.846	52.590	59.744	59.285	66.156	73.133	69.996	71.800	80.309	85.220	89.875	93.987	108.501	104.633	114.151	123.257	127.580	126.066	130.920	128.749	126.558	136.357	140.127	146.140	142.722	111.817	
I.R.R.F-RENDIMENTOS DE CAPITAL	21.833	22.047	21.177	48.823	53.297	38.902	51.663	50.691	51.858	43.961	47.330	48.041	47.454	52.047	45.907	45.995	61.091	55.890	54.929	59.675	71.914	74.830	71.815	61.266	61.049	50.901	35.870	
I.R.R.F-RENDIMENTOS DE RESIDENTES NO EXTERIOR	6.895	5.545	7.067	7.936	13.426	11.858	15.290	16.742	15.253	14.214	14.713	16.998	17.300	20.063	21.361	21.517	23.984	24.968	27.077	28.043	33.354	31.000	32.433	38.541	38.907	39.169	29.268	
I.R.R.F-OUTROS RENDIMENTOS	5.670	5.788	6.938	7.074	8.242	10.235	8.719	10.043	8.069	8.687	10.223	10.915	11.225	12.631	12.965	12.477	13.087	13.864	15.537	15.000	14.316	12.851	13.436	14.291	14.568	13.577	12.297	
IOF - I. S/ OPERAÇÕES FINANCEIRAS	16.618	12.852	15.911	14.437	19.070	11.336	12.185	12.615	12.150	13.374	14.627	15.593	17.392	42.730	38.529	50.714	56.869	52.284	47.015	44.732	47.825	42.722	42.349	42.965	46.593	23.926	34.316	
ITR - I. TERRITORIAL RURAL	539	1.164	876	918	1.052	961	761	759	783	740	771	788	837	978	945	998	1.068	1.140	1.345	1.467	1.621	1.556	1.673	1.758	2.014	2.099	1.810	
COFINS - CONTRIB. P/ A SEGURIDADE SOCIAL	79.469	80.440	80.434	76.444	124.671	142.490	156.195	160.585	158.821	198.390	208.377	209.835	228.523	253.904	236.031	266.407	282.860	296.053	304.496	292.514	278.263	259.255	268.225	286.606	286.537	248.834	214.633	
ENTIDADES FINANCEIRAS	-	-	-	-	5.548	8.644	11.111	11.565	11.565	11.665	14.226	11.055	12.311	12.622	14.751	14.179	17.130	17.814	18.654	19.152	21.023	24.719	22.895	21.543	22.060	17.479	14.252	
DEMAIS EMPRESAS	79.469	80.440	80.434	76.444	119.123	133.438	147.551	149.474	147.255	186.724	194.152	198.780	216.212	241.282	221.281	252.227	265.730	278.239	285.841	273.363	257.241	234.536	245.330	265.603	264.478	231.355	200.381	
CONTRIBUIÇÃO PARA O PIS/PASEP	31.940	33.233	31.926	30.778	38.367	35.931	38.409	39.645	46.536	50.227	52.423	53.599	56.619	63.599	66.419	63.599	77.146	74.883	78.449	80.227	78.136	74.234	68.964	71.677	76.338	77.234	71.577	60.246
ENTIDADES FINANCEIRAS	2.325	1.709	2.250	2.390	7.450	1.813	1.909	2.318	2.271	1.923	2.322	2.068	2.417	2.486	2.740	2.583	2.959	3.036	2.914	3.101	3.230	3.972	3.758	3.567	3.634	2.940	2.276	
DEMAIS EMPRESAS	29.615	31.523	29.676	28.388	30.917	34.118	36.500	37.327	44.265	48.304	50.102	53.294	57.186	63.934	60.859	74.563	71.924	75.412	77.313	75.036	71.004	64.992	67.919	72.771	73.600	68.638	57.970	
CSLL - CONTRIB. SOCIAL S/ LUCRO LÍQUIDO	30.716	29.792	32.404	31.431	28.515	33.341	31.589	41.505	44.657	50.943	62.158	64.440	76.674	92.566	88.777	87.755	104.277	97.900	101.196	98.874	85.258	86.462	85.042	93.422	100.968	99.188	96.490	
ENTIDADES FINANCEIRAS	6.207	5.248	6.110	4.400	5.377	4.850	3.229	8.683	4.713	5.001	5.509	6.637	10.593	12.436	18.144	17.081	15.365	19.141	18.396	16.019	14.872	11.540	19.394	17.516	17.220	15.235	13.703	
DEMAIS EMPRESAS	24.509	24.543	26.294	27.031	23.138	28.491	28.360	32.822	39.944	45.943	56.649	57.803	66.081	80.130	70.633	70.674	88.912	78.760	82.800	82.855	70.386	64.922	65.648	75.906	83.748	83.953	82.788	
CIDE-COMBUSTÍVEIS	-	-	-	-	-	-	22.667	20.103	19.677	18.429	17.985	17.640	12.533	9.621	14.769	15.983	4.701	55	21	4.490	7.230	7.098	4.641	3.126	1.663	1.180	-	
CONTRIBUIÇÃO PARA O FUNDAF	1.744	1.808	1.703	1.624	1.443	1.353	1.208	1.061	881	771	733	800	816	530	654	816	1.033	951	203	168	-	-	-	-	-	-	-	
PSS - CONTRIB. DO PLANO DE SEGURIDADE DO SERVIDOR	-	-	-	-	-	-	-	-	-	-	-	27.588	33.593	33.692	37.055	39.631	40.363	38.967	39.197	40.484	40.608	38.876	41.411	39.730	37.982	43.743	29.322	
OUTRAS RECEITAS ADMINISTRADAS	2.478	1.457	30.087	34.551	33.115	60.493	68.683	76.157	76.479	82.389	79.100	84.603	98.004	16.644	27.317	27.889	38.021	21.504	60.115	40.440	42.559	56.018	49.499	41.053	25.192	23.643	21.144	
SUBTOTAL [A]	411.438	401.044	439.353	470.282	541.508	588.800	625.858	709.275	685.886	757.308	818.674	879.116	991.406	1.042.439	980.502	1.079.799	1.194.514	1.171.669	1.228.586	1.186.810	1.141.962	1.120.334	1.107.400	1.161.637	1.188.240	1.113.699	987.812	
RECEITA PREVIDENCIÁRIA [B]	181.859	195.912	201.693	204.467	203.703	212.696	228.801	237.491	236.598	258.907	277.629	306.358	341.372	378.911	401.929	445.075	485.267	512.594	529.977	537.414	501.990	484.444	492.728	493.032	494.681	459.239	345.645	
ADMINISTRADAS PELA RFB [C]=[A]+[B]	593.298	596.956	641.046	674.749	745.211	801.496	854.659	946.766	922.484	1.016.214	1.096.303	1.185.474	1.332.778	1.421.350	1.382.431	1.524.874	1.679.781	1.684.263	1.758.562	1.724.224	1.643.952	1.604.778	1.600.129	1.654.669	1.682.921	1.572.939	1.333.457	
ADMINISTRADAS POR OUTROS ÓRGÃOS [D]	26.819	26.734	34.497	72.756	47.074	48.658	39.860	46.087	50.301	56.450	41.697	46.939	39.249	53.577	53.262	51.197	55.514	63.256	61.133	62.085	41.922	30.954	45.323	68.795	69.677	58.614	62.53	

TABELA V
ARRECADÇÃO DAS RECEITAS FEDERAIS
PERÍODO: JANEIRO A SETEMBRO - 1995 A 2021
(A PREÇOS CORRENTES)

UNIDADE: R\$ MILHÕES

RECEITAS	ARRECADÇÃO																										
	1995	1996	1997	1998	1999	2000	2001	2002	2003	2004	2005	2006	2007	2008	2009	2010	2011	2012	2013	2014	2015	2016	2017	2018	2019	2020	2021
IMPOSTO SOBRE IMPORTAÇÃO	3.803	2.974	3.662	4.859	5.675	6.007	7.024	5.609	6.047	6.725	6.767	7.344	8.765	11.951	11.687	15.205	19.057	22.642	26.999	27.417	29.959	23.686	23.715	30.521	31.817	31.750	45.808
I.P.I-TOTAL	10.054	11.097	12.408	12.174	11.644	13.387	14.434	14.243	13.851	16.527	18.961	20.280	23.832	28.950	21.351	28.239	34.156	34.409	34.265	36.661	36.940	32.623	34.793	39.943	41.869	38.832	53.847
I.P.I-FUMO	1.813	2.113	2.131	1.892	1.755	1.487	1.503	1.412	1.453	1.696	1.706	1.786	1.935	2.379	2.387	2.769	2.781	2.998	3.773	4.189	4.222	4.118	3.817	3.899	4.036	4.419	4.134
I.P.I-BEBIDAS	972	1.263	1.402	1.665	1.411	1.359	1.484	1.287	1.253	1.427	1.617	1.913	1.816	1.842	1.660	1.731	2.048	2.373	2.745	2.628	1.812	2.004	1.755	2.172	1.863	1.897	1.977
I.P.I-AUTOMÓVEIS	434	691	903	734	469	1.631	1.944	1.889	1.625	2.075	2.607	3.070	3.705	4.673	1.224	3.853	5.333	3.277	2.693	3.191	3.105	2.087	3.129	3.265	3.365	1.681	1.708
I.P.I-VINCULADO À IMPORTAÇÃO	2.324	2.029	2.816	3.118	3.270	3.438	3.658	3.552	3.344	3.759	3.881	4.404	5.489	7.172	6.126	8.090	9.603	12.004	10.925	11.115	12.830	9.995	10.041	13.327	13.958	14.859	22.889
I.P.I-OUTROS	4.512	5.000	5.155	4.764	4.739	5.471	5.845	6.104	6.176	7.570	9.150	9.107	10.886	12.885	9.955	11.797	14.391	13.756	14.129	15.538	14.842	14.611	15.802	17.697	18.338	16.009	23.219
IMPOSTO SOBRE A RENDA-TOTAL	21.413	24.243	25.822	34.635	38.316	41.084	46.710	62.842	66.418	73.486	87.927	98.393	113.618	141.120	136.646	148.857	182.699	195.484	209.310	226.134	239.312	251.206	266.904	286.045	321.313	316.398	410.675
I.RENDA-PESSOA FÍSICA	1.719	2.179	2.473	2.669	2.696	3.087	3.475	3.805	4.341	5.191	6.340	7.219	10.211	12.379	11.487	12.933	16.939	19.168	20.780	22.467	23.056	24.166	26.387	27.346	29.908	30.071	43.543
I.RENDA-PESSOA JURÍDICA	7.263	9.224	9.207	9.886	10.285	13.160	12.286	27.411	24.272	27.878	37.276	43.054	50.686	65.675	59.826	64.836	78.686	82.545	90.886	93.342	88.598	91.688	105.765	127.500	125.210	184.375	184.375
ENTIDADES FINANCEIRAS	946	1.218	1.241	1.702	2.093	2.725	1.833	4.182	4.566	4.542	5.273	7.124	9.614	11.110	10.503	9.187	12.195	16.708	18.666	15.961	14.735	20.019	16.831	15.179	18.722	18.707	17.268
DEMAIS EMPRESAS	6.317	8.006	7.966	8.184	8.192	10.434	10.453	23.229	19.705	23.336	32.003	35.930	41.072	54.564	49.323	55.649	66.491	65.836	71.420	77.381	73.863	71.668	74.977	90.586	108.628	106.503	167.107
I.RENDA-RETIDO NA FONTE	12.431	12.840	14.142	22.079	25.335	24.838	30.948	31.627	37.805	40.417	44.310	48.119	52.721	63.066	65.333	71.088	87.073	93.771	98.444	110.325	127.658	135.353	148.709	152.934	164.056	161.117	182.756
I.R.R.F-RENDIMENTOS DO TRABALHO	7.461	7.510	8.577	10.551	10.653	12.530	14.816	15.201	17.762	21.661	24.438	26.172	29.982	37.154	38.093	43.206	50.799	55.218	57.529	63.678	68.796	72.256	81.475	87.146	94.319	94.286	107.941
I.R.R.F-RENDIMENTOS DE CAPITAL	3.207	3.519	3.414	8.786	10.553	7.820	10.963	10.381	14.133	12.618	12.453	13.728	13.784	15.587	15.558	15.374	21.319	22.839	22.561	26.101	33.614	38.589	40.596	35.241	36.872	33.202	34.680
I.R.R.F-RENDIMENTOS DE RESIDENTES NO EXTERIOR	966	880	991	1.447	2.568	2.284	3.272	3.668	3.777	3.735	4.240	4.947	5.323	6.092	7.341	7.711	9.474	9.718	11.618	13.095	17.303	17.006	18.561	21.702	23.422	24.673	28.233
I.R.R.F-OUTROS RENDIMENTOS	796	930	1.160	1.295	1.560	2.203	1.897	2.376	2.133	2.404	3.179	3.273	3.632	4.233	4.341	4.797	5.481	5.995	6.737	7.451	7.946	7.502	8.077	8.845	9.442	8.956	11.902
IOF - I. S/ OPERAÇÕES FINANCEIRAS	2.245	2.063	2.803	2.864	4.126	2.264	2.637	2.974	3.251	3.849	4.499	4.954	5.661	15.026	13.290	18.825	23.321	23.262	21.785	21.711	25.700	25.068	25.730	26.745	29.846	17.443	33.268
ITR - I. TERRITORIAL RURAL	87	149	86	115	169	194	165	175	210	212	243	248	276	323	333	375	442	500	606	717	869	912	1.005	1.076	1.271	1.423	1.799
COFINS - CONTRIB. P/ A SEGURIDADE SOCIAL	11.268	13.023	14.088	14.039	22.711	28.005	33.956	36.566	41.803	56.930	63.761	66.947	74.602	89.373	82.410	100.582	116.956	127.382	140.117	142.758	150.505	152.152	158.038	180.023	187.867	151.436	207.587
ENTIDADES FINANCEIRAS	-	-	-	-	864	1.868	1.896	2.475	2.975	3.419	4.345	3.561	4.443	4.443	4.321	5.150	7.045	7.772	7.745	9.922	10.854	14.564	14.368	13.401	15.349	11.247	13.784
DEMAIS EMPRESAS	11.268	13.023	14.088	14.039	21.847	26.136	32.060	34.091	38.828	53.511	59.416	63.386	70.566	84.930	78.089	95.432	109.911	119.609	132.372	132.836	139.651	137.588	143.670	166.622	172.517	140.189	193.803
CONTRIBUIÇÃO PARA O PIS/PASEP	4.558	5.518	5.470	5.596	7.543	7.231	8.322	9.029	12.448	14.427	16.043	17.226	19.506	23.396	22.428	26.464	31.071	34.056	37.226	38.291	40.290	40.690	42.557	48.010	50.669	43.954	58.255
ENTIDADES FINANCEIRAS	341	269	321	410	1.749	375	417	527	641	558	724	675	789	913	823	973	1.230	1.349	1.317	1.598	1.711	2.321	2.366	2.221	2.536	1.838	2.202
DEMAIS EMPRESAS	4.217	5.249	5.149	5.187	5.793	6.856	7.905	8.502	11.807	13.869	15.319	17.051	18.717	22.483	21.604	25.491	29.841	32.707	35.909	36.694	38.578	38.369	40.191	45.789	48.133	42.117	56.053
CSLL - CONTRIB. SOCIAL S/ LUCRO LÍQUIDO	4.474	4.974	5.495	5.756	5.624	6.807	6.820	10.033	11.637	14.633	19.054	21.219	24.864	33.430	32.687	33.767	45.468	43.683	47.140	50.157	47.375	52.767	53.649	59.534	68.365	64.906	92.984
ENTIDADES FINANCEIRAS	941	957	1.003	996	1.224	1.199	778	2.327	1.443	1.636	1.783	2.273	3.453	4.719	6.961	6.676	7.253	9.417	9.809	8.864	8.745	14.138	13.818	12.652	13.048	11.726	13.140
DEMAIS EMPRESAS	3.533	4.017	4.492	4.820	4.401	5.608	6.042	7.706	10.194	12.997	17.271	18.946	21.411	28.711	25.726	27.091	38.215	34.266	37.330	41.293	38.631	38.629	39.830	46.882	55.317	53.180	79.844
CIDE-COMBUSTÍVEIS	-	-	-	-	-	-	-	5.432	5.412	5.767	5.756	5.757	5.910	4.766	2.938	5.696	7.025	2.735	8	7	1.929	4.213	4.350	3.164	2.040	1.186	1.149
CONTRIBUIÇÃO PARA O FUNDAF	244	286	304	297	291	276	262	239	224	212	227	246	264	179	229	287	393	412	97	89	-	-	-	-	-	-	-
PSS - CONTRIB. DO PLANO DE SEGURIDADE DO SERVIDOR	-	-	-	-	-	-	-	-	-	-	-	7.927	10.060	10.342	12.414	14.001	15.528	15.835	17.129	18.653	20.362	20.639	23.315	23.355	23.354	27.094	28.345
OUTRAS RECEITAS ADMINISTRADAS	372	244	5.015	6.380	12.049	14.686	17.441	20.181	23.512	24.346	26.638	32.497	5.727	6.610	12.087	16.745	9.338	10.483	15.636	24.080	16.666	22.553	28.150	16.651	15.627	20.439	
SUBTOTAL [A]	58.518	64.572	75.152	86.716	100.650	117.305	135.015	164.584	181.481	216.281	247.585	277.681	319.854	364.583	343.025	404.385	492.862	509.735	545.165	578.232	617.320	620.623	656.608	726.565	775.063	710.048	954.156
RECEITA PREVIDENCIÁRIA [B]	24.007	29.486	33.807	34.954	36.614	41.177	47.260	52.991	59.576	70.461	80.878	93.071	107.393	126.532	139.262	162.608	189.822	213.957	234.003	253.308	261.409	272.752	285.154	296.823	308.277	276.724	334.281
ADMINISTRADAS PELA RFB [C]=[A]+[B]	82.525	94.058	108.959	121.670	137.265	158.482	182.274	217.575	241.058	286.741	328.462	370.752	427.247	491.115	482.288	566.993	682.683	723.692	779.168	831.540	878.729	893.375	941.763	1.023.388	1.083.340	986.772	1.288.437
ADMINISTRADAS POR OUTROS ÓRGÃOS [D]	3.613	4.434	6.390	16.218	10.127	10.282	8.373	9.960	13.635	14.630	12.726	15.265	12.804	18.452	13.697	20.611	22.881	28.099	27.781	30.978	22.324	17.876	26.571	40.897	45.875	39.514	60.394
TOTAL GERAL [E]=[C]+[D]	86.138	98.492	115.349	137.888	147.392	168.764	190.647	227.535	254.693	301.372	341.188	386.018	440.052	509.567	495.984	587.604	705.565	751.791	806.949	862.518	901.053	911.251	968.334	1.064.285	1.129.215	1.026.286	1.348.831

TABELA V-A
ARRECAÇÃO DAS RECEITAS FEDERAIS
PERÍODO: JANEIRO A SETEMBRO - 1995 A 2021
(A PREÇOS DE SETEMBRO/2021 - IPCA)

UNIDADE: R\$ MILHÕES

RECEITAS	ARRECAÇÃO																											
	1995	1996	1997	1998	1999	2000	2001	2002	2003	2004	2005	2006	2007	2008	2009	2010	2011	2012	2013	2014	2015	2016	2017	2018	2019	2020	2021	
IMPOSTO SOBRE IMPORTAÇÃO	20.234	13.479	15.456	19.803	22.271	21.967	24.116	17.856	16.660	17.370	16.338	16.961	19.564	25.271	23.547	29.184	34.306	38.705	43.408	41.532	41.771	30.226	29.168	36.244	36.404	35.314	47.406	
I.P.I-TOTAL	53.840	50.333	52.406	49.619	45.767	48.995	49.578	45.407	38.129	42.704	45.778	46.838	53.188	61.241	42.992	54.203	61.527	58.880	55.115	55.519	51.569	41.622	42.796	47.461	47.915	43.175	55.693	
I.P.I-FUMO	9.694	9.597	9.009	7.716	6.910	5.450	5.163	4.505	3.999	4.422	4.126	4.319	5.036	4.807	5.320	5.014	5.130	6.077	6.361	5.930	5.267	4.694	4.637	4.620	4.916	4.283		
I.P.I-BEBIDAS	5.209	5.746	5.927	6.792	5.561	4.979	5.107	4.110	3.457	3.694	3.907	4.420	4.058	3.904	3.328	3.690	4.064	4.420	3.983	2.716	2.310	2.466	2.090	2.489	2.072	1.966		
I.P.I-AUTOMÓVEIS	2.343	3.127	3.812	2.990	1.837	5.962	6.683	6.027	4.471	5.363	6.286	7.089	8.263	9.880	2.456	7.385	9.608	5.625	4.330	4.829	4.332	2.663	3.849	3.881	3.848	1.779		
I.P.I-VINCULADO À IMPORTAÇÃO	12.440	9.187	11.883	12.707	12.844	12.572	12.558	11.311	9.221	9.711	9.368	10.169	12.250	15.161	12.343	15.524	17.288	20.531	17.565	16.831	17.884	12.754	12.349	15.818	15.970	16.524		
I.P.I-OUTROS	24.153	22.677	21.774	19.414	18.615	20.032	20.066	19.454	16.980	19.547	22.096	21.035	24.298	27.261	20.041	22.646	25.927	23.530	22.723	23.515	20.706	18.628	19.438	21.034	20.988	17.795		
IMPOSTO SOBRE A RENDA-TOTAL	114.507	110.359	109.130	141.266	150.779	150.570	160.481	200.624	183.025	190.309	212.331	227.275	253.772	298.996	275.459	286.101	329.612	334.814	337.161	342.881	334.668	320.957	328.561	340.318	368.000	352.051	425.571	
I.RENDA-PESSOA FÍSICA	8.972	9.821	10.415	10.863	10.564	11.301	11.920	12.117	11.903	13.416	15.274	16.656	22.779	26.161	23.106	24.793	30.449	32.749	33.378	33.941	32.078	30.797	32.455	32.509	34.158	33.453	44.909	
I.RENDA-PESSOA JURÍDICA	38.994	42.177	38.914	40.325	40.491	48.286	42.262	87.593	66.925	72.248	90.116	99.481	113.285	139.279	120.652	124.705	142.143	141.561	145.341	141.788	124.365	117.384	113.096	125.924	145.991	139.316	191.409	
ENTIDADES FINANCEIRAS	5.112	5.605	5.245	6.947	8.267	10.057	6.311	13.308	12.666	11.836	12.770	16.466	21.493	23.662	21.186	17.670	22.038	28.701	30.179	24.318	20.756	25.702	20.760	18.129	21.487	20.823	18.019	
DEMAIS EMPRESAS	33.882	36.572	33.668	33.378	32.225	38.229	35.950	74.285	54.259	60.412	77.346	83.015	91.792	115.617	99.466	107.035	120.105	112.860	115.162	117.470	103.609	91.682	92.335	107.795	124.504	118.492	173.390	
I.RENDA-RETIDO NA FONTE	66.541	58.361	59.801	90.077	99.724	90.983	106.300	100.915	104.197	104.644	106.942	111.138	117.708	133.556	131.701	136.603	157.021	160.503	158.441	167.152	178.224	172.776	183.010	181.885	187.851	179.283	189.253	
I.R.R.F-RENDIMENTOS DO TRABALHO	39.949	34.141	36.249	43.018	41.890	45.894	50.913	48.519	48.902	56.042	59.007	60.434	66.933	78.715	76.794	83.046	91.627	94.534	92.623	96.515	96.150	92.272	100.266	103.673	108.000	104.913	111.817	
I.R.R.F-RENDIMENTOS DE CAPITAL	17.141	15.994	14.466	35.880	41.618	28.668	37.648	33.132	38.994	32.712	30.041	31.725	30.781	32.964	31.356	29.538	38.424	39.086	36.286	39.506	46.829	49.213	49.959	41.879	42.199	36.954	35.870	
I.R.R.F-RENDIMENTOS DE RESIDENTES NO EXTERIOR	5.219	4.003	4.187	5.899	10.088	8.358	11.226	11.669	10.426	9.671	10.227	11.423	11.886	12.917	14.808	14.806	17.093	16.628	18.695	19.852	24.152	21.714	22.848	25.820	26.844	27.454	29.268	
I.R.R.F-OUTROS RENDIMENTOS	4.233	4.223	4.899	5.279	6.127	8.063	6.513	7.595	5.875	6.219	7.667	7.555	8.108	8.960	8.742	9.214	9.877	10.255	10.838	11.279	11.093	9.577	9.937	10.513	10.809	9.962	12.297	
IOF - I. S/ OPERAÇÕES FINANCEIRAS	11.876	9.388	11.829	11.672	16.238	8.289	9.058	9.484	8.949	9.956	10.860	11.442	12.638	31.776	26.762	36.146	41.976	39.806	35.040	32.855	35.812	31.982	31.654	31.781	34.145	19.413	34.316	
ITR - I. TERRITORIAL RURAL	455	670	363	473	661	703	557	549	570	541	581	572	610	675	665	714	787	844	965	1.071	1.188	1.147	1.231	1.261	1.447	1.571	1.810	
COFINS - CONTRIB. P/ A SEGURIDADE SOCIAL	60.273	59.119	59.520	57.227	88.971	102.492	116.620	116.522	115.104	147.137	153.957	154.638	166.550	189.118	165.891	193.169	210.683	217.801	225.390	216.156	209.910	194.116	194.408	213.991	215.013	168.331	214.633	
ENTIDADES FINANCEIRAS	-	-	-	-	3.350	6.846	6.516	7.869	8.197	8.856	10.488	8.230	9.008	9.408	8.704	9.901	12.687	13.298	12.469	15.017	15.113	18.563	17.677	15.934	17.565	12.503	14.252	
DEMAIS EMPRESAS	60.273	59.119	59.520	57.227	85.621	95.647	110.104	108.653	106.907	138.281	143.649	146.408	157.542	179.710	157.187	183.268	197.996	204.504	212.921	201.139	194.797	175.553	176.731	198.056	197.448	155.828	200.381	
CONTRIBUIÇÃO PARA O PIS/PASEP	24.349	25.036	23.112	22.813	29.726	26.478	28.590	28.770	34.281	37.323	38.739	40.945	43.557	49.510	45.153	50.822	55.975	58.239	59.888	57.992	56.211	51.921	52.355	57.074	57.998	48.861	60.246	
ENTIDADES FINANCEIRAS	1.820	1.224	1.356	1.671	6.975	1.375	1.433	1.677	1.767	1.445	1.748	1.560	1.763	1.932	1.659	1.870	2.213	2.308	2.121	2.418	2.384	2.956	2.911	2.641	2.902	2.043	2.276	
DEMAIS EMPRESAS	22.529	23.811	21.756	21.143	22.751	25.103	27.157	27.093	32.515	35.878	36.992	39.385	41.794	47.578	43.494	48.952	53.762	55.931	57.767	55.574	53.827	48.965	49.444	54.433	55.096	46.818	57.970	
CSLL - CONTRIB. SOCIAL S/ LUCRO LÍQUIDO	24.035	22.683	23.249	23.480	22.189	24.978	23.461	31.973	32.086	37.917	46.051	49.029	55.563	70.828	65.921	64.963	82.032	74.891	76.031	76.158	66.513	67.560	66.098	70.898	78.396	72.220	96.490	
ENTIDADES FINANCEIRAS	5.068	4.389	4.252	3.821	4.828	4.434	2.683	7.364	4.007	4.268	4.322	5.256	7.723	10.033	14.046	13.132	16.176	15.863	13.649	12.359	18.158	17.054	15.121	15.000	13.055	13.703		
DEMAIS EMPRESAS	18.967	18.294	18.997	19.659	17.361	20.545	20.778	24.609	28.079	33.649	41.728	43.773	47.840	60.795	51.875	52.105	68.900	58.715	60.168	62.660	54.154	49.402	49.044	55.777	63.396	59.165	82.788	
CIDE-COMBUSTÍVEIS	-	-	-	-	-	-	-	17.301	14.893	14.926	13.898	13.297	13.197	10.126	5.884	10.943	12.646	4.700	13	10	2.643	5.376	3.771	2.335	1.317	1.180		
CONTRIBUIÇÃO PARA O FUNDAP	1.299	1.301	1.287	1.212	1.145	1.012	897	764	617	550	549	569	590	380	462	551	706	704	156	134	-	-	-	-	-	-	-	
PSS - CONTRIB. DO PLANO DE SEGURIDADE DO SERVIDOR	-	-	-	-	-	-	-	-	-	-	-	-	18.306	22.449	21.888	24.999	26.887	27.977	27.087	27.542	28.247	28.407	26.321	28.681	27.761	26.726	30.140	29.322
OUTRAS RECEITAS ADMINISTRADAS	2.050	1.106	21.131	26.010	17.726	44.162	50.396	55.634	55.564	60.807	58.772	61.520	72.543	12.161	13.310	23.220	30.034	16.002	16.855	23.610	33.421	21.253	27.710	33.581	19.053	17.389	21.144	
SUBTOTAL [A]	312.918	293.473	317.482	353.575	395.473	429.646	463.755	524.885	499.878	559.538	597.854	641.392	714.220	771.971	691.045	776.903	888.261	872.474	877.563	876.165	862.112	792.480	808.012	864.140	887.433	789.781	987.812	
RECEITA PREVIDENCIÁRIA [B]	128.028	133.791	142.831	142.472	143.909	150.742	162.344	168.941	163.959	182.206	195.246	214.961	239.764	267.784	280.445	312.256	341.870	365.898	376.380	383.449	364.616	347.876	350.784	352.791	352.794	307.701	345.645	
ADMINISTRADAS PELA RFB [C]=[A]+[B]	440.946	427.264	460.313	496.047	539.382	580.388	626.099	693.826	663.837	741.744	793.100	856.353	953.984	1.039.755	971.490	1.089.158	1.230.131	1.238.371	1.253.943	1.259.614	1.226.728	1.140.356	1.158.796	1.216.931	1.240.227	1.097.483	1.333.457	
ADMINISTRADAS POR OUTROS ÓRGÃOS [D]	19.262	20.107	26.949	66.116	39.639	37.438	28.749	31.744	37.650	37.845	30.781	35.271	28.635	39.075	27.599	39.654	41.274	48.138	44.778	47.011	31.228	22.803	32.716	48.616	52.548	43.979	62.530	
TOTAL GERAL [E]=[C]+[D]	460.208	447.371	487.262	562.163	579.020	617.826	654.847	725.570	701.487	779.589	823.881	891.624	982.620	1.078.830	<													



TABELA VI
ARRECAÇÃO DAS RECEITAS ADMINISTRADAS PELA RFB
PERÍODO: 1996 A 2020

UNIDADE: R\$ MILHÕES

PERÍODO	ARRECAÇÃO		VAR. % REAL S/ ANO ANTERIOR		PART. % NO PIB
	NOMINAL	(A PREÇOS DE SETEMBRO/2021 - IPCA)	NOMINAL	(A PREÇOS DE SETEMBRO/2021 - IPCA)	
1996	132.834	596.956	16,54	0,62	15,54
1997	152.440	641.046	14,76	7,39	16,01
1998	165.440	674.749	8,53	5,26	16,51
1999	191.918	745.211	16,00	10,44	17,64
2000	220.815	801.496	15,06	7,55	18,42
2001	251.532	854.659	13,91	6,63	19,12
2002	302.390	946.766	20,22	10,78	20,31
2003	337.653	922.484	11,66	(2,56)	19,65
2004	396.710	1.016.214	17,49	10,16	20,26
2005	457.297	1.096.303	15,27	7,88	21,07
2006	514.986	1.185.474	12,62	8,13	21,37
2007	600.324	1.332.778	16,57	12,43	22,07
2008	676.272	1.421.350	12,65	6,65	21,75
2009	690.127	1.382.431	2,05	(2,74)	20,71
2010	799.760	1.524.874	15,89	10,30	20,58
2011	938.914	1.679.781	17,40	10,16	21,45
2012	992.089	1.684.263	5,66	0,27	20,61
2013	1.100.661	1.758.562	10,94	4,41	20,64
2014	1.146.775	1.724.224	4,19	(1,95)	19,84
2015	1.191.240	1.643.952	3,88	(4,66)	19,87
2016	1.265.498	1.604.778	6,23	(2,38)	20,19
2017	1.305.463	1.600.129	3,16	(0,29)	19,82
2018	1.398.900	1.654.669	7,16	3,41	19,97
2019	1.476.068	1.682.921	5,52	1,71	19,93
2020	1.426.402	1.572.939	(3,36)	(6,54)	19,15



TABELA VII
ARRECAÇÃO DAS RECEITAS ADMINISTRADAS PELA RFB POR BASE DE INCIDÊNCIA
PERÍODO: 2007 A 2020 E JANEIRO A SETEMBRO DE 2021
(A PREÇOS CORRENTES)

UNIDADE: R\$ MILHÕES

ANOS	TRIBUTOS SOBRE																	
	RENDA E PROPRIEDADE			FOLHA DE SALÁRIOS			BENS E SERVIÇOS			TRANSAÇÕES FINANCEIRAS			OUTROS			TOTAL		
	VALOR	%	VAR. % S/ANO ANTERIOR	VALOR	%	VAR. % S/ANO ANTERIOR	VALOR	%	VAR. % S/ANO ANTERIOR	VALOR	%	VAR. % S/ANO ANTERIOR	VALOR	%	VAR. % S/ANO ANTERIOR	VALOR	%	VAR. % S/ANO ANTERIOR
2007	195.196	32,52	-	164.014	27,32	-	188.795	31,45	-	44.317	7,38	-	8.001	1,33	-	600.324	100,00	-
2008	236.194	34,93	21,00	190.849	28,22	16,36	220.741	32,64	16,92	21.488	3,18	(51,51)	6.999	1,03	(12,53)	676.272	100,00	12,65
2009	236.308	34,24	0,05	211.127	30,59	10,62	209.449	30,35	(5,12)	19.528	2,83	(9,12)	13.715	1,99	95,96	690.127	100,00	2,05
2010	254.656	31,84	7,76	245.666	30,72	16,36	257.873	32,24	23,12	26.720	3,34	36,83	14.846	1,86	8,24	799.760	100,00	15,89
2011	308.548	32,86	21,16	275.292	29,32	12,06	299.102	31,86	15,99	31.952	3,40	19,58	24.019	2,56	61,79	938.914	100,00	17,40
2012	322.337	32,49	4,47	303.927	30,64	10,40	321.680	32,42	7,55	30.965	3,12	(3,09)	13.179	1,33	(45,13)	992.089	100,00	5,66
2013	351.575	31,94	9,07	324.191	29,45	6,67	357.386	32,47	11,10	29.511	2,68	(4,70)	37.999	3,45	188,34	1.100.661	100,00	10,94
2014	370.970	32,35	5,52	338.890	29,55	4,53	380.049	33,14	6,34	29.778	2,60	0,91	27.087	2,36	(28,71)	1.146.775	100,00	4,19
2015	384.676	32,29	3,69	348.286	29,24	2,77	392.702	32,97	3,33	34.711	2,91	16,56	30.866	2,59	13,95	1.191.240	100,00	3,88
2016	433.595	34,26	12,72	366.590	28,97	5,26	387.188	30,60	(1,40)	33.676	2,66	(2,98)	44.449	3,51	44,01	1.265.498	100,00	6,23
2017	430.316	32,96	(0,76)	386.039	29,57	5,31	414.089	31,72	6,95	34.597	2,65	2,73	40.421	3,10	(9,06)	1.305.463	100,00	3,16
2018	471.194	33,68	9,50	417.197	29,82	8,07	439.626	31,43	6,17	36.347	2,60	5,06	34.536	2,47	(14,56)	1.398.900	100,00	7,16
2019	523.921	35,49	11,19	471.286	31,93	12,96	411.160	27,86	(6,47)	40.894	2,77	12,51	28.807	1,95	(16,59)	1.476.068	100,00	5,52
2020	530.237	37,17	1,21	462.579	32,43	(1,85)	383.801	26,91	(6,65)	21.633	1,52	(47,10)	28.151	1,97	(2,28)	1.426.402	100,00	(3,36)
2021	505.457	39,23	32,07	367.573	28,53	19,06	357.055	27,71	37,83	33.271	2,58	90,72	25.080	1,95	33,29	1.288.437	100,00	30,57

TABELA VII-A
ARRECAÇÃO DAS RECEITAS ADMINISTRADAS PELA RFB POR BASE DE INCIDÊNCIA
PERÍODO: 2007 A 2020 E JANEIRO A SETEMBRO DE 2021
(A PREÇOS DE SETEMBRO/2021 - IPCA)

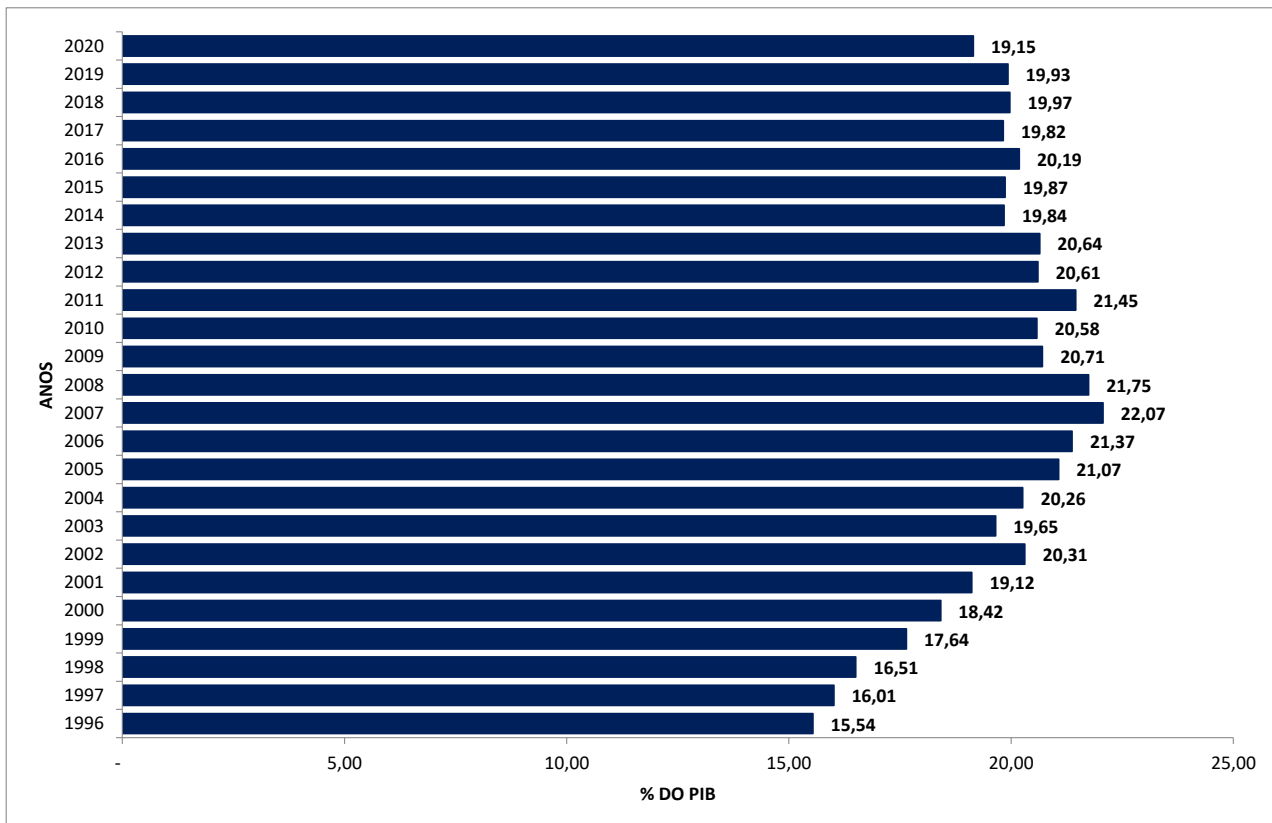
UNIDADE: R\$ MILHÕES

ANOS	TRIBUTOS SOBRE																	
	RENDA E PROPRIEDADE			FOLHA DE SALÁRIOS			BENS E SERVIÇOS			TRANSAÇÕES FINANCEIRAS			OUTROS			TOTAL		
	VALOR	%	VAR. % S/ANO ANTERIOR	VALOR	%	VAR. % S/ANO ANTERIOR	VALOR	%	VAR. % S/ANO ANTERIOR	VALOR	%	VAR. % S/ANO ANTERIOR	VALOR	%	VAR. % S/ANO ANTERIOR	VALOR	%	VAR. % S/ANO ANTERIOR
2007	433.473	32,52	-	363.893	27,30	-	419.225	31,45	-	98.416	7,38	-	17.771	1,33	-	1.332.778	100,00	-
2008	496.903	34,96	14,63	400.643	28,19	10,10	463.917	32,64	10,66	45.200	3,18	(54,07)	14.686	1,03	(17,36)	1.421.350	100,00	6,65
2009	473.856	34,28	(4,64)	422.754	30,58	5,52	419.343	30,33	(9,61)	39.098	2,83	(13,50)	27.379	1,98	86,42	1.382.431	100,00	(2,74)
2010	485.962	31,87	2,55	467.832	30,68	10,66	491.724	32,25	17,26	50.941	3,34	30,29	28.415	1,86	3,78	1.524.874	100,00	10,30
2011	552.788	32,91	13,75	491.961	29,29	5,16	535.105	31,86	8,82	57.128	3,40	12,15	42.798	2,55	50,62	1.679.781	100,00	10,16
2012	547.950	32,53	(0,88)	515.343	30,60	4,75	545.970	32,42	2,03	52.612	3,12	(7,91)	22.389	1,33	(47,69)	1.684.263	100,00	0,27
2013	562.573	31,99	2,67	517.621	29,43	0,44	571.136	32,48	4,61	47.164	2,68	(10,36)	60.069	3,42	168,30	1.758.562	100,00	4,41
2014	558.653	32,40	(0,70)	509.009	29,52	(1,66)	571.319	33,13	0,03	44.745	2,60	(5,13)	40.498	2,35	(32,58)	1.724.224	100,00	(1,95)
2015	532.065	32,37	(4,76)	479.690	29,18	(5,76)	541.867	32,96	(5,16)	47.849	2,91	6,94	42.481	2,58	4,90	1.643.952	100,00	(4,66)
2016	550.331	34,29	3,43	464.543	28,95	(3,16)	491.196	30,61	(9,35)	42.723	2,66	(10,71)	55.984	3,49	31,79	1.604.778	100,00	(2,38)
2017	527.878	32,99	(4,08)	472.958	29,56	1,81	507.477	31,71	3,31	42.414	2,65	(0,72)	49.402	3,09	(11,76)	1.600.129	100,00	(0,29)
2018	557.649	33,70	5,64	492.803	29,78	4,20	520.216	31,44	2,51	42.975	2,60	1,32	41.026	2,48	(16,95)	1.654.669	100,00	3,41
2019	597.802	35,52	7,20	536.855	31,90	8,94	468.858	27,86	(9,87)	46.597	2,77	8,43	32.809	1,95	(20,03)	1.682.921	100,00	1,71
2020	585.450	37,22	(2,07)	509.530	32,39	(5,09)	423.005	26,89	(9,78)	23.930	1,52	(48,64)	31.023	1,97	(5,44)	1.572.939	100,00	(6,54)
2021	523.871	39,29	23,02	380.082	28,50	10,71	369.311	27,70	28,24	34.319	2,57	76,76	25.874	1,94	23,64	1.333.457	100,00	21,50

GRÁFICO I
ARRECAÇÃO DOS IMPOSTOS E CONTRIBUIÇÕES ADMINISTRADOS PELA RFB
PERÍODO: JANEIRO DE 2017 A SETEMBRO DE 2021
(A PREÇOS DE SETEMBRO/2021 - IPCA)



GRÁFICO II
ARRECAÇÃO DO I. RENDA, IPI (exceto Vinculado) E CONTRIBUIÇÕES ADMINISTRADOS PELA RFB
PERÍODO: JANEIRO DE 2017 A SETEMBRO DE 2021
(A PREÇOS DE SETEMBRO/2021 - IPCA)



GRÁFICO III
VARIAÇÃO % REAL DA ARRECADAÇÃO DAS RECEITAS ADMINISTRADAS PELA RFB X VARIAÇÃO % REAL DO PIB
PERÍODO: 1996 A 2020

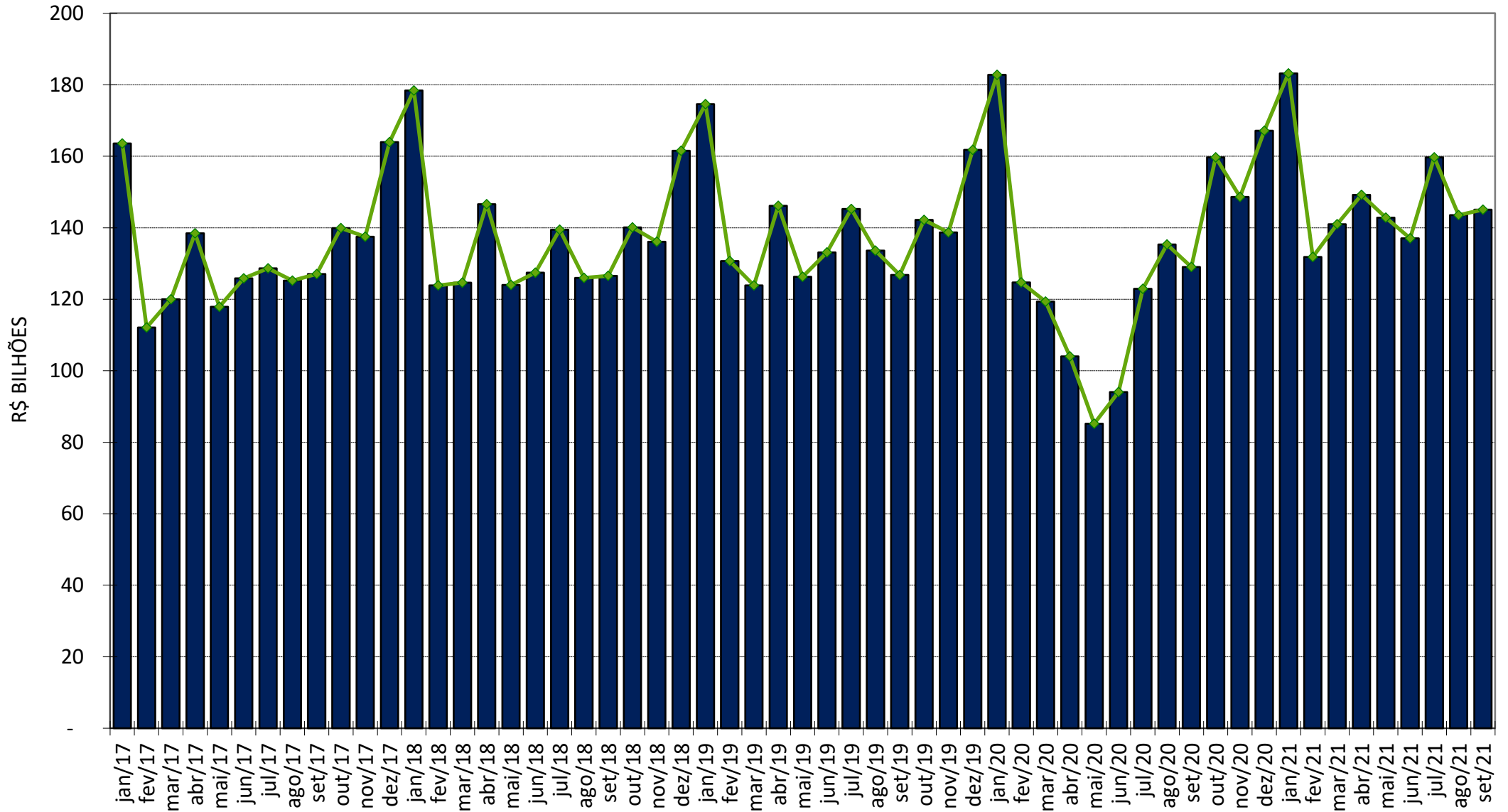
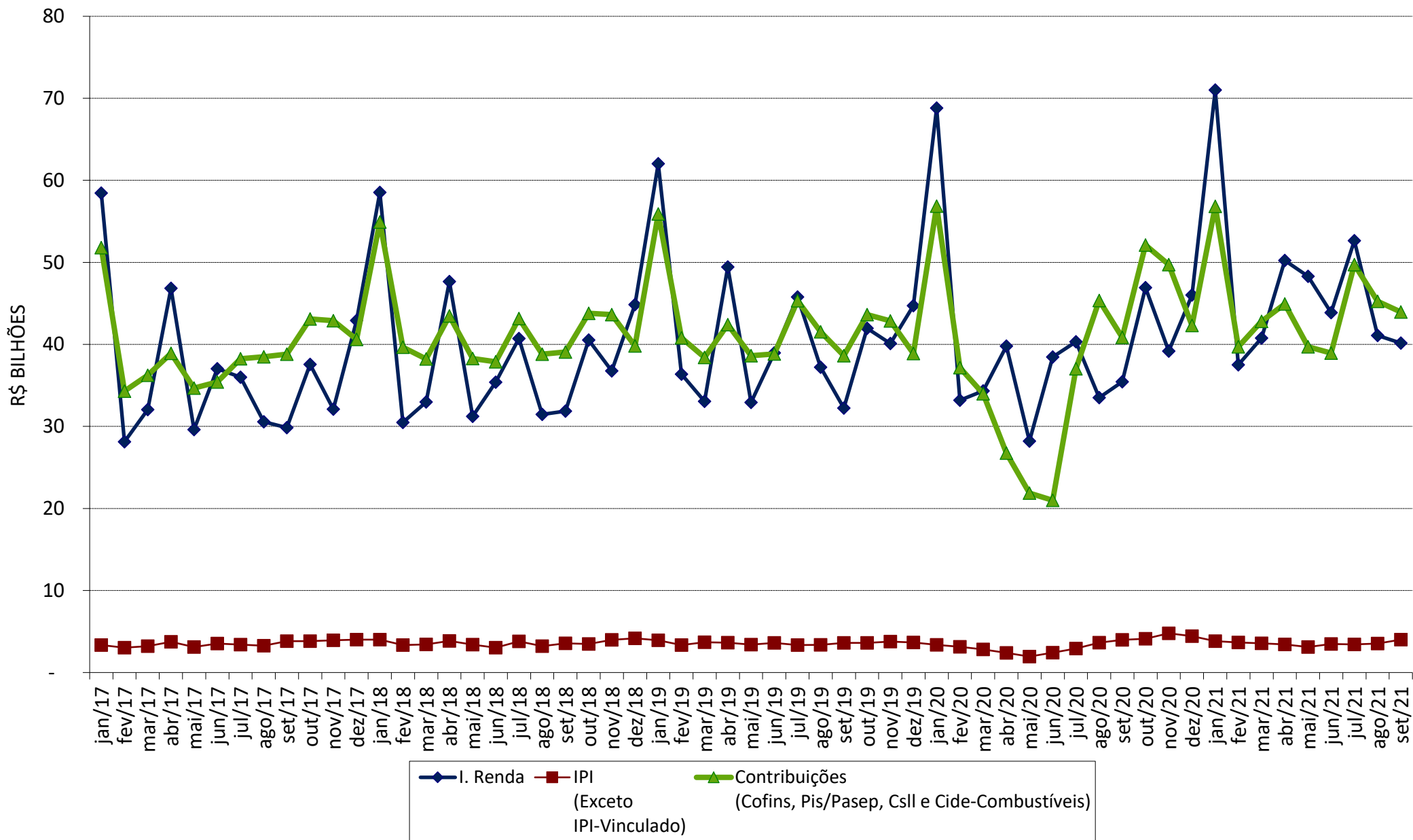