

**Secretaria da Receita Federal do Brasil  
Centro de Estudos Tributários e Aduaneiros**

# **Análise da Arrecadação das Receitas Federais**

*Outubro/2021*



**Receita Federal**

Ministério da  
Economia

**MINISTRO DA ECONOMIA**

Paulo Roberto Nunes Guedes

**SECRETÁRIO-EXECUTIVO DO MINISTÉRIO DA ECONOMIA**

Marcelo Pacheco dos Guarany's

**SECRETÁRIO ESPECIAL DA RECEITA FEDERAL**

José Barroso Tostes Neto

**CENTRO DE ESTUDOS TRIBUTÁRIOS E ADUANEIROS**

Claudemir Rodrigues Malaquias

**COORDENADOR DE PREVISÃO E ANÁLISE**

Marcelo de Mello Gomide Loures

**Análise da Arrecadação das Receitas Federais – Outubro de 2021****Equipe Técnica**

Fábio Avila de Castro

Luciana dos Anjos Reis

Marco Antônio M. Machado

Paula Cravo Borges

Rogerio Augusto de Oliveira Lima

É autorizada a reprodução total ou parcial do conteúdo desta publicação desde que citada a fonte.

Esplanada dos Ministérios, BL. P  
Edifício Sede do Ministério da Fazenda, 6º andar, sala 602  
Brasília – DF CEP - 70.048-900  
Brasil  
Tel.: (061) 3412.2633 / 3412-2634

<https://www.gov.br/receitafederal/pt-br/acesso-a-informacao/dados-abertos/receitadata/arrecadacao/relatorios-do-resultado-da-arrecadacao>

---

## **SUMÁRIO**

I. Considerações Gerais.....	4
II. Desempenho acumulado no ano em relação ao mesmo período do ano anterior .....	5
III. Desempenho do mês em relação ao mesmo mês do ano anterior .....	14
IV. Desempenho do mês em relação ao mês anterior.....	19
V. Arrecadação por bases de incidência .....	20
VI. Informações Adicionais.....	23

## **ANEXOS**

. Tabela I (Arrecadação das Receitas Federais – Setembro e Outubro de 2021 e Outubro de 2020 – A preços correntes) .....	33
. Tabela I-A (Arrecadação das Receitas Federais – Setembro e Outubro de 2021 e Outubro de 2020 – IPCA) .....	34
. Tabela II (Arrecadação das Receitas Federais – Janeiro a Outubro – 2021/2020 – A preços correntes) .....	35
. Tabela II-A (Arrecadação das Receitas Federais– Janeiro a Outubro – 2021/2020 – IPCA) .....	36
. Tabela III (Arrecadação das Receitas Federais – Janeiro de 2017 a Outubro de 2021 – A preços correntes).....	37
. Tabela III-A (Arrecadação das Receitas Federais – Janeiro de 2017 a Outubro de 2021 – IPCA) .....	38
. Tabela IV (Arrecadação das Receita Federais – 1995 a 2021 – A preços correntes) .....	39
. Tabela IV-A (Arrecadação das Receitas Federais – 1995 a 2021 – IPCA).....	40
. Tabela V (Arrecadação das Receitas Federais – Janeiro a Outubro – 1995 a 2021 – A preços correntes).....	41
. Tabela V-A (Arrecadação das Receitas Federais – Janeiro a Outubro – 1995 a 2021 – IPCA) .....	42
. Tabela VI (Arrecadação das Receitas Administradas pela RFB – 1996 a 2021 – A preços correntes e IPCA) .....	43
. Tabela VII (Arrecadação por Base de Incidência – 2007 a 2020 e Janeiro a Outubro de 2021 – A preços correntes) .....	44
. Tabela VII-A (Arrecadação por Base de Incidência – 2007 a 2020 e Janeiro a Outubro de 2021 – IPCA) .....	45
. Gráfico I (Arrecadação – Janeiro de 2017 a Outubro de 2021 – IPCA).....	46
. Gráfico II (Arrecadação I. Renda, IPI e Contribuições – Janeiro de 2017 a Outubro de 2021 – IPCA) .....	47
. Gráfico III (Variação % Real – Arrecadação e PIB – 1996 a 2020).....	48

## ANÁLISE DA ARRECAÇÃO DAS RECEITAS FEDERAIS OUTUBRO DE 2021

### SUMÁRIO EXECUTIVO

A arrecadação total das Receitas Federais atingiu, em outubro de 2021, o valor de **R\$ 178.742 milhões**, registrando acréscimo real (IPCA) de **4,92%** em relação a outubro de 2020. No período acumulado de janeiro a outubro de 2021, a arrecadação alcançou o valor de **R\$ 1.527.573 milhões**, representando um acréscimo pelo IPCA de **20,06%**. Importante observar que se trata do melhor desempenho arrecadatório desde 2000, para o período acumulado. O mesmo acontecendo para os meses de fevereiro, março, abril, maio, junho, agosto e setembro de 2021.

Quanto às Receitas Administradas pela RFB, o valor arrecadado, em outubro de 2021, foi de **R\$ 162.048 milhões**, representando um acréscimo real (IPCA) de **0,23%**, enquanto que no período acumulado de janeiro a outubro de 2021, a arrecadação alcançou **R\$ 1.450.485 milhões**, registrando acréscimo real (IPCA) de **18,80%**.

O resultado pode ser explicado, principalmente, pelos fatores não recorrentes, como recolhimentos extraordinários de, aproximadamente, R\$ 36 bilhões do IRPJ/CSLL de janeiro a outubro de 2021 e pelos recolhimentos extraordinários de R\$ 5,3 bilhões no mesmo período do ano anterior. Além disso, as compensações cresceram 22% no período acumulado. Na tabela abaixo estão discriminados os principais fatores que concorreram para o resultado do mês e do período acumulado.

**ARRECAÇÃO DAS RECEITAS ADMINISTRADAS PELA RFB EXCLUÍDOS OS PRINCIPAIS FATORES NÃO RECORRENTES E DE ALTERAÇÕES NA LEGISLAÇÃO**  
PERÍODO: OUTUBRO - 2021/2020  
(A PREÇOS DE OUTUBRO/2021 - IPCA)

UNIDADE: R\$ MILHÕES

RECEITAS	OUTUBRO				JANEIRO A OUTUBRO			
	2021 [A]	2020 [B]	[A]-[B]	[A]/[B]%	2021 [C]	2020 [D]	[C]-[D]	[C]/[D]%
RECEITA ADMINISTRADA PELA RFB [1]	162.048	161.672	376	0,23	1.512.173	1.272.873	239.300	18,80
<b>PRINCIPAIS FATORES NÃO RECORRENTES E DE ALTERAÇÕES NA LEGISLAÇÃO [2]</b>	<b>(17.008)</b>	<b>(8.694)</b>	<b>(8.314)</b>	<b>95,63</b>	<b>(145.310)</b>	<b>(195.704)</b>	<b>50.395</b>	<b>(25,75)</b>
COMPENSAÇÕES TRIBUTÁRIAS	(24.086)	(25.513)	1.427	(5,59)	(178.879)	(146.436)	(32.442)	22,15
DIFERIMENTOS DE TRIBUTOS	1.368	19.169	(17.801)	(92,86)	(663)	(38.900)	38.237	(98,30)
IRPJ/CSLL (ATÍPICOS)	5.000	-	5.000	-	36.000	5.300	30.700	579,25
IRPF (8ª COTA DO AJUSTE DE 2019)	-	-	-	-	1.200	-	1.200	-
IOF-CRÉDITO (ALTERAÇÃO DE ALÍQUOTAS)	710	(2.350)	3.060	(130,21)	710	(15.668)	16.378	(104,53)
PIS/COFINS – COMBUSTÍVEIS (REDUÇÃO DA ALÍQUOTA)	-	-	-	-	(3.678)	-	(3.678)	-
<b>RESULTADO [1]-[2]</b>	<b>179.056</b>	<b>170.366</b>	<b>8.690</b>	<b>5,10</b>	<b>1.657.482</b>	<b>1.468.577</b>	<b>188.905</b>	<b>12,86</b>

Sem considerar o efeito dos fatores não recorrentes listados no quadro anterior, verifica-se acréscimo real de **5,10%**, no mês de outubro, e acréscimo real de **12,86%**, no período acumulado.

**INDICADORES MACROECONÔMICOS**  
**VARIAÇÃO % EM RELAÇÃO AO ANO ANTERIOR**

INDICADOR	FATO GERADOR DA ARRECADAÇÃO	
	SET/21 SET/20	DEZ/20-SET/21 DEZ/19-SET/20
. PRODUÇÃO INDUSTRIAL (PIM/IBGE)	-4,82%	8,60%
. VENDAS DE BENS (PMC/IBGE)	-4,20%	7,44%
. VENDAS DE SERVIÇOS (PMS/IBGE)	11,40%	9,69%
. MASSA SALARIAL <sup>1</sup>	N/D	N/D
. VALOR EM DÓLAR DAS IMPORTAÇÕES	46,01%	37,54%

N/D = Não disponível

### Destaques de Outubro de 2021

**O Imposto de Renda das Pessoas Jurídicas e a Contribuição Social Sobre o Lucro Líquido** totalizaram no mês de outubro uma arrecadação de **R\$ 44.782 milhões**, o que representa um acréscimo real de **26,89%**. O resultado reflete os acréscimos reais de 33,38% na arrecadação referente à estimativa mensal, de 47,65% na arrecadação do balanço trimestral e de 20,71% na arrecadação do lucro presumido. Houve também recolhimentos atípicos de, aproximadamente, R\$ 5 bilhões, por algumas empresas de diversos setores econômicos.

**O Imposto sobre Operações Financeiras** teve arrecadação de **R\$ 4.850 milhões**, representando acréscimo real de **350,53%**. Esse resultado é explicado pela restauração da tributação das operações de crédito em 2021, cuja alíquota se encontrava reduzida a zero em relação às operações cuja arrecadação teria, normalmente, ocorrido entre 1º e 30 de outubro de 2020. Além disto, a arrecadação do mês de outubro de 2021 foi impactada pelo Decreto 10.797/21 que elevou, temporariamente, até 31/12/21, as alíquotas aplicáveis nas operações de crédito de pessoas físicas e jurídicas.

**A Cofins e o PIS/Pasep** apresentaram uma arrecadação conjunta de **R\$ 31.132 milhões**, representando um decréscimo real de **15,91%**. Esse desempenho é explicado pelos seguintes fatores: prorrogação do prazo para o pagamento destas contribuições, vencidas em maio de 2020, para outubro do referido ano (Portaria nº 139, de 3 de abril de 2020), em razão da pandemia relacionada ao coronavírus; impacto de, aproximadamente, R\$ 200 milhões na arrecadação do Pis/Cofins referente ao diferimento para empresas do setor elétrico (MPnº 1.066, de 2021); e decréscimo real de 4,20% do volume de vendas (PMC-IBGE). Esses fatores foram atenuados pelo acréscimo real de 11,40% do volume de serviços (PMS-IBGE) em setembro de 2021

<sup>1</sup> Esta Nota de Arrecadação será atualizada com a massa salarial quando os dados da PNAD Contínua forem divulgados pelo IBGE.

em relação a setembro de 2020, pelo bom desempenho das importações e pelo decréscimo de 32% no volume das compensações tributárias.

**A Receita Previdenciária** teve arrecadação de **R\$ 39.735 milhões**, com decréscimo real de **14,56%**. Esse resultado pode ser explicado pelos diferimentos do prazo para pagamento do Simples Nacional e da Contribuição Previdenciária Patronal concedidos em 2020 em conjunto com o diferimento do prazo para pagamento do Simples Nacional em 2021.

### **Destaques do período Janeiro-Outubro de 2021**

**O Imposto de Renda das Pessoas Jurídicas e a Contribuição Social Sobre o Lucro Líquido** totalizaram uma arrecadação de **R\$ 336.280 milhões**, com crescimento real de **34,80%**. Esse desempenho é explicado pelo aumento real de 43,60% na arrecadação referente à estimativa mensal, principalmente das empresas não financeiras, de 73,86% na arrecadação do balanço trimestral e de 20,99% na arrecadação do lucro presumido. Importante observar que houve recolhimentos atípicos de, aproximadamente, R\$ 5,3 bilhões no período de janeiro a outubro de 2020, e de R\$ 36 bilhões no período de janeiro a outubro de 2021, por algumas empresas de diversos setores econômicos.

**A Cofins e o PIS/Pasep** apresentaram uma arrecadação conjunta de **R\$ 309.447 milhões**, representando crescimento real de **20,44%**. Esse resultado reflete, fundamentalmente, os acréscimos reais de 7,44% no volume de vendas (PMC-IBGE) e de 9,69% no volume de serviços (PMS-IBGE), no período compreendido entre dezembro de 2020 a setembro de 2021, em relação ao período compreendido entre dezembro de 2019 a setembro de 2020 e da prorrogação do prazo para o pagamento destas contribuições, em razão da pandemia relacionada ao coronavírus. Ademais, houve aumento de 21% no montante das compensações tributárias.

**A Receita Previdenciária** teve arrecadação de **R\$ 389.700 milhões**, com acréscimo real de **8,84%**. Esse resultado pode ser explicado pelos diferimentos do prazo para pagamento do Simples Nacional e da Contribuição Previdenciária Patronal concedidos em 2020 em conjunto com o diferimento do prazo para pagamento do Simples Nacional em 2021. Além disso, houve crescimento das compensações tributárias com débitos de receita previdenciária em razão da Lei 13.670/18.

*Brasília, 23 de novembro de 2021.*

*Coordenação de Previsão e Análise*

**Centro de Estudos Tributários e Aduaneiros**

## I. CONSIDERAÇÕES GERAIS

A arrecadação das receitas federais (administradas pela RFB e de outras receitas recolhidas por Darf ou GPS, porém administradas por outros órgãos), atingiu o valor de **R\$ 178.742 milhões** no mês de outubro de 2021 e de **R\$ 1.527.573 milhões** no período de janeiro a outubro de 2021.

O quadro a seguir apresenta os valores mensais e acumulados da arrecadação do período de janeiro a outubro de 2021 e 2020 e as variações nominais e reais.

### ARRECADAÇÃO DAS RECEITAS FEDERAIS PERÍODO: OUTUBRO - 2021/2020

UNIDADE: R\$ MILHÕES

RECEITAS	OUTUBRO				JANEIRO A OUTUBRO			
	ARRECADAÇÃO (PREÇOS CORRENTES)		VARIÇÃO [A]/[B]%		ARRECADAÇÃO (PREÇOS CORRENTES)		VARIÇÃO [C]/[D]%	
	2021 [A]	2020 [B]	NOMINAL	REAL (IPCA)	2021 [C]	2020 [D]	NOMINAL	REAL (IPCA)
ADMINISTRADAS PELA RFB	162.048	146.081	10,93	0,23	1.450.485	1.132.853	28,04	18,80
ADMINISTRADAS POR OUTROS ÓRGÃOS	16.694	7.857	112,48	91,99	77.088	47.371	62,73	50,32
<b>TOTAL</b>	<b>178.742</b>	<b>153.938</b>	<b>16,11</b>	<b>4,92</b>	<b>1.527.573</b>	<b>1.180.224</b>	<b>29,43</b>	<b>20,06</b>

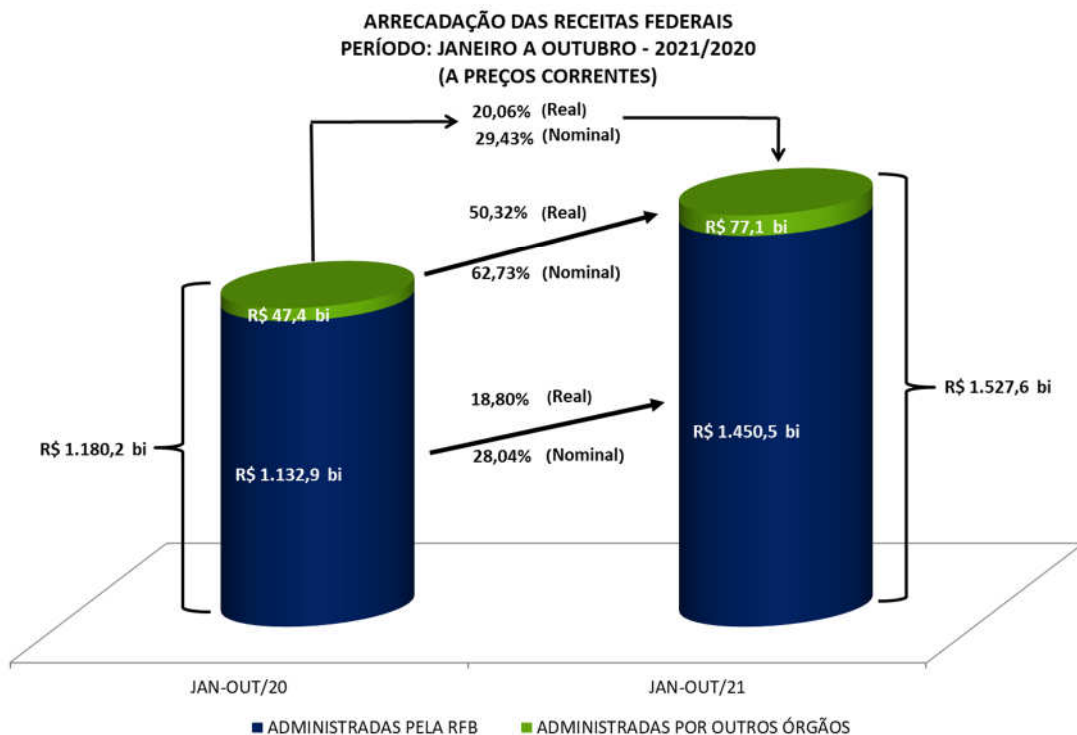

A análise detalhada do comportamento da arrecadação está contida nos itens II e III a seguir.

## II. RECEITAS ADMINISTRADAS PELA RFB - DESEMPENHO DA ARRECADAÇÃO ACUMULADA DE JANEIRO A OUTUBRO DE 2021 EM RELAÇÃO AO MESMO PERÍODO DE 2020 (Tabelas II e II-A).

O desempenho da arrecadação das Receitas Administradas pela RFB, no período de janeiro a outubro de 2021, em relação a igual período de 2020, ocorreu conforme demonstrado no quadro e gráfico a seguir, encerrando o período com uma variação real acumulada, com atualização pelo IPCA, de **+18,80%**.

### DESEMPENHO DA ARRECADAÇÃO DAS RECEITAS ADMINISTRADAS PELA RFB PERÍODO: JANEIRO A OUTUBRO - 2021/2020

UNIDADE: R\$ MILHÕES

MÊS	ARRECADAÇÃO (PREÇOS CORRENTES)		VARIÇÃO (%)			
	JAN-OUT/21 [A]	JAN-OUT/20 [B]	NOMINAL [A]/[B]		REAL (IPCA) [A]/[B]	
			MÊS	ACUM.	MÊS	ACUM.
JAN	171.798	163.948	4,79	4,79	0,22	0,22
FEV	124.693	112.141	11,19	7,39	5,70	2,44
MAR	134.617	107.390	25,35	12,42	18,15	6,83
ABR	142.892	93.332	53,10	20,38	43,41	14,00
MAI	137.927	76.139	81,15	28,75	67,65	21,42
JUN	133.008	84.267	57,84	32,60	45,68	24,63
JUL	156.528	110.540	41,60	33,93	29,92	25,41
AGO	141.896	121.993	16,32	31,46	6,05	22,71
SET	145.078	117.022	23,97	30,57	12,45	21,50
OUT	162.048	146.081	10,93	28,04	0,23	18,80
<b>TOTAL</b>	<b>1.450.485</b>	<b>1.132.853</b>	<b>-</b>	<b>28,04</b>	<b>-</b>	<b>18,80</b>

### DESEMPENHO DA ARRECADAÇÃO DAS RECEITAS ADMINISTRADAS PELA RFB PERÍODO: JANEIRO A OUTUBRO - 2021/2020 VARIÇÃO % REAL ACUMULADA (IPCA)

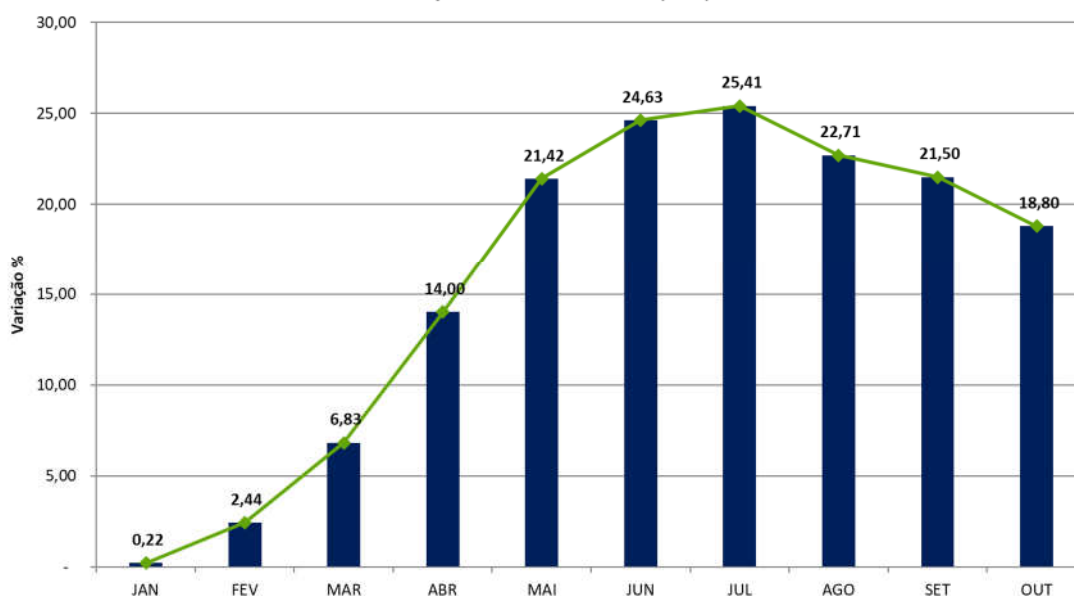



Os principais fatores que, em conjunto, contribuíram para esse resultado foram os seguintes:

- desempenho dos principais indicadores macroeconômicos que influenciam a arrecadação de tributos, conforme quadro a seguir.

**INDICADORES MACROECONÔMICOS  
VARIAÇÃO % EM RELAÇÃO AO ANO ANTERIOR**

INDICADOR	FATO GERADOR DA ARRECADAÇÃO	
	SET/21 SET/20	DEZ/20-SET/21 DEZ/19-SET/20
. PRODUÇÃO INDUSTRIAL (PIM/IBGE)	-4,82%	8,60%
. VENDAS DE BENS (PMC/IBGE)	-4,20%	7,44%
. VENDAS DE SERVIÇOS (PMS/IBGE)	11,40%	9,69%
. MASSA SALARIAL <sup>2</sup>	N/D	N/D
. VALOR EM DÓLAR DAS IMPORTAÇÕES	46,01%	37,54%

N/D = Não disponível

- crescimento da arrecadação do IRPJ/CSLL, com destaques para a estimativa mensal e o balanço trimestral;
- crescimento da arrecadação dos tributos de comércio exterior, em razão, principalmente, do crescimento da taxa de câmbio e do valor em dólar das importações;
- aumento da arrecadação da Cofins/PIS-Pasep, especialmente da incidente sobre as importações;
- crescimento dos volumes de compensação tributária, em relação ao mesmo período de 2020;
- Desonerações Tributárias: IOF Crédito e IPI no período de abril a dezembro de 2020 e PIS/Cofins sobre combustíveis no período de abril e maio de 2021;
- Prorrogações na entrega da DIRPF, de abril de 2020 para junho de 2020 e de abril de 2021 para maio de 2021;
- Diferimento de Tributos em 2020 (Contribuição Previdenciária Patronal, Cofins, PIS/Pasep, Simples Nacional e Parcelamentos) e 2021 (Simples Nacional).

Os quadros e o gráfico, a seguir, destacam os principais **tributos** e **setores** que, individualmente, mais contribuíram para o resultado global.

<sup>2</sup> Esta Nota de Arrecadação será atualizada com a massa salarial quando os dados da PNAD Contínua forem divulgados pelo IBGE.

**ARRECAÇÃO DAS RECEITAS ADMINISTRADAS PELA RFB**  
**PERÍODO: JANEIRO A OUTUBRO - 2021/2020**  
**(A PREÇOS DE OUTUBRO/2021 - IPCA)**

UNIDADE: R\$ MILHÕES

RECEITAS	JAN-OUT/21 [A]	JAN-OUT/20 [B]	DIFERENÇAS	
			[A]-[B]	[A]/[B]%
IRPJ/CSLL	336.280	249.472	86.808	34,80
COFINS/PIS-PASEP	309.447	256.931	52.516	20,44
RECEITA PREVIDENCIÁRIA	389.700	358.051	31.649	8,84
I. IMPORTAÇÃO/IPI-VINCULADO	80.033	59.900	20.133	33,61
IOF	39.595	20.732	18.863	90,99
IRPF	49.742	37.857	11.885	31,39
IRRF-RENDIMENTOS DO TRABALHO	124.902	118.454	6.448	5,44
IPI (Exceto Vinculado)	36.206	31.162	5.045	16,19
IRRF-OUTROS RENDIMENTOS	13.564	11.310	2.254	19,93
IRRF-RENDIMENTOS DE RESIDENTES NO EXTERIOR	32.485	30.843	1.641	5,32
CIDE-COMBUSTÍVEIS	1.437	1.586	(149)	(9,38)
IRRF-RENDIMENTOS DE CAPITAL	40.245	41.093	(849)	(2,07)
DEMAIS RECEITAS ADMINISTRADAS	58.536	55.482	3.055	5,51
<b>RECEITA ADMINISTRADA PELA RFB</b>	<b>1.512.173</b>	<b>1.272.873</b>	<b>239.300</b>	<b>18,80</b>

**ARRECAÇÃO DAS RECEITAS ADMINISTRADAS PELA RFB**  
**PERÍODO: JANEIRO A OUTUBRO - 2021/2020**  
**(A PREÇOS DE OUTUBRO/2021 - IPCA)**

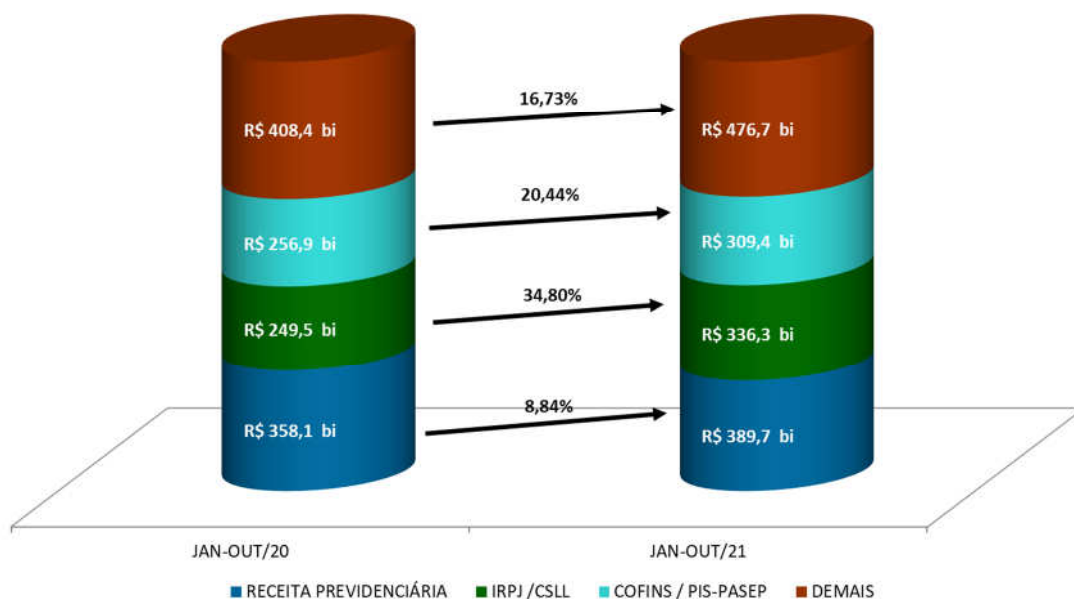

**ARRECAÇÃO DA RECEITA ADMINISTRADA PELA RFB POR DIVISÃO ECONÔMICA (EXCETO RECEITAS PREVIDENCIÁRIAS)**  
**PERÍODO: JANEIRO A OUTUBRO - 2021/2020**  
**(A PREÇOS DE OUTUBRO/2021 - IPCA)**

UNIDADE: R\$ MILHÕES

DIVISÃO ECONÔMICA (CNAE)	ARRECAÇÃO		DIFERENÇAS	
	JAN-OUT/21 [A]	JAN-OUT/20 [B]	[A]-[B]	[A]/[B]%
. ENTIDADES FINANCEIRAS	147.837	125.018	22.820	18,25
. COMÉRCIO ATACADISTA	110.759	89.901	20.858	23,20
. EXTRAÇÃO DE MINERAIS METÁLICOS	33.103	13.792	19.311	140,02
. COMBUSTÍVEIS	43.456	29.240	14.216	48,62
. METALURGIA	22.610	10.174	12.436	122,23
. FABRICAÇÃO DE VEÍCULOS AUTOMOTORES	33.475	24.590	8.886	36,14
. FABRICAÇÃO DE PRODUTOS QUÍMICOS	26.904	19.609	7.296	37,21
. COMÉRCIO E REPAR. DE VEÍC. AUTOMOT. E MOTOCICL.	20.134	14.110	6.024	42,69
. FABRIC. DE PROD. DE BORRACHA E DE MAT. PLÁSTICO	15.112	10.373	4.739	45,68
. FABRICAÇÃO DE MÁQUINAS E EQUIPAMENTOS	17.108	12.541	4.567	36,42
<b>SUBTOTAL [A]</b>	<b>470.500</b>	<b>349.348</b>	<b>121.152</b>	<b>34,68</b>
<b>DEMAIS [B]</b>	<b>651.972</b>	<b>565.474</b>	<b>86.498</b>	<b>15,30</b>
<b>TOTAL [C]=[A]+[B]</b>	<b>1.122.473</b>	<b>914.822</b>	<b>207.651</b>	<b>22,70</b>

Apresenta-se, a seguir, o desempenho da arrecadação por tributo e os principais fatores que concorreram para esse desempenho<sup>3</sup>:

- **Imposto de Importação (R\$ 53.309 milhões/+31,17% e IPI-Vinculado R\$ 26.724 milhões/+38,76%):** esse resultado decorre, principalmente, da conjugação dos seguintes fatores: elevação de 37,54% no valor em dólar (volume) das importações, de 4,24% na taxa média de câmbio e de 3,51% na alíquota média efetiva do IPI-Vinculado, combinada com a redução de 4,97% na alíquota média efetiva do I. Importação;
- **IPI-Automóveis (R\$ 1.921 milhões/-14,53%):** apesar do aumento de 4,68% no volume de vendas ao mercado interno (dezembro de 2020 a setembro de 2021 em comparação com o período de dezembro de 2019 a setembro de 2020 – conforme dados da Anfavea), ocorreu também aumento nominal do montante das compensações tributárias em 131%, o que explica, basicamente, o resultado acumulado da arrecadação;
- **IPI-Outros (R\$ 27.279 milhões/+30,15%):** o resultado reflete o crescimento de 8,60% na produção industrial de dezembro de 2020 a setembro de 2021 em comparação com dezembro de 2019 a setembro de 2020 (Pesquisa Industrial Mensal - Produção Física/IBGE), conjugado com o aumento nominal de 77% nas compensações tributárias, destacando-se a arrecadação dos setores de Metalurgia (+161,97%), Comércio Atacadista (+26,08%) e Fabricação de Produtos de Borracha e de Materiais de Plástico (+34,27%);

A seguir, quadro demonstrativo da arrecadação desse tributo, destacando os principais setores:

<sup>3</sup> A informação inserida logo após a denominação do tributo, entre parêntesis, representa o valor da arrecadação no período de janeiro a outubro de 2021 e a variação real (IPCA), em relação ao mesmo período do ano anterior.

**ARRECAÇÃO DO IPI-OUTROS POR DIVISÃO ECONÔMICA**  
**PERÍODO: JANEIRO A OUTUBRO - 2021/2020**  
**(A PREÇOS DE OUTUBRO/2021 - IPCA)**

UNIDADE: R\$ MILHÕES

DIVISÃO ECONÔMICA (CNAE)	ARRECAÇÃO		DIFERENÇAS	
	JAN-OUT/21 [A]	JAN-OUT/20 [B]	[A]-[B]	[A]/[B]%
. METALURGIA	2.737	1.045	1.692	161,97
. COMÉRCIO ATACADISTA	4.414	3.501	913	26,08
. FABRIC. DE PROD. DE BORRACHA E DE MAT. PLÁSTICO	3.056	2.276	780	34,27
<b>SUBTOTAL [A]</b>	<b>10.207</b>	<b>6.822</b>	<b>3.386</b>	<b>49,63</b>
<b>DEMAIS [B]</b>	<b>17.071</b>	<b>14.137</b>	<b>2.934</b>	<b>20,76</b>
<b>TOTAL [C]=[A]+[B]</b>	<b>27.279</b>	<b>20.959</b>	<b>6.320</b>	<b>30,15</b>

- **IRPF (R\$ 49.742 milhões/+31,39%)**: resultado que decorre, principalmente, do acréscimo real de 24,74% na arrecadação das quotas da declaração de ajuste anual, em razão da postergação dos recolhimentos desse ajuste em 2020 (IN RFB 1.934/20) e de 62,30% na arrecadação relativa aos ganhos de capital na alienação de bens;

**ARRECAÇÃO DO IRPF**  
**PERÍODO: JANEIRO A OUTUBRO - 2021/2020**  
**(A PREÇOS DE OUTUBRO/2021 - IPCA)**

UNIDADE: R\$ MILHÕES

DISCRIMINAÇÃO	ARRECAÇÃO		DIFERENÇAS	
	JAN-OUT/21 [A]	JAN-OUT/20 [B]	[A]-[B]	[A]/[B]%
QUOTAS-DECLARAÇÃO	23.144	18.554	4.591	24,74
GANHOS DE CAPITAL NA ALIENAÇÃO DE BENS	12.630	7.782	4.848	62,30
GANHOS LÍQUIDOS EM OPERAÇÕES EM BOLSA	3.372	2.861	511	17,87
CARNÊ-LEÃO	5.224	4.189	1.035	24,72
OUTROS	5.372	4.473	900	20,11
<b>TOTAL</b>	<b>49.742</b>	<b>37.857</b>	<b>11.885</b>	<b>31,39</b>

- **IRPJ (R\$ 223.932 milhões/+36,21%) e CSLL (R\$ 112.348 milhões/+32,06%)**: esse resultado deveu-se, basicamente, ao incremento real de 43,60% na arrecadação referente à estimativa mensal, principalmente das empresas não financeiras, de 73,86% na arrecadação do balanço trimestral e de 20,99% na arrecadação do lucro presumido. Importante observar que houve recolhimentos atípicos de, aproximadamente, R\$ 5,3 bilhões no período de janeiro a outubro de 2020, e de R\$ 36 bilhões no período de janeiro a outubro de 2021, por algumas empresas de diversos setores econômicos. Cabe observar que as instituições financeiras tiveram sua alíquota de CSLL aumentada conforme o art 1º da Lei 14.183/21, com impacto na arrecadação a partir de setembro do corrente ano.

Os quadros, a seguir, apresentam o desempenho da arrecadação dos principais itens do IRPJ e da CSLL, bem assim, dos setores que mais contribuiram para o resultado:

**ARRECADAÇÃO DO IRPJ/CSLL**  
**PERÍODO: JANEIRO A OUTUBRO - 2021/2020**  
**(A PREÇOS DE OUTUBRO/2021 - IPCA)**

UNIDADE: R\$ MILHÕES

DISCRIMINAÇÃO	ARRECADAÇÃO		DIFERENÇAS	
	JAN-OUT/21 [A]	JAN-OUT/20 [B]	[A]-[B]	[A]/[B]%
ESTIMATIVA MENSAL	179.336	124.883	54.453	43,60
FINANCEIRA	28.016	29.511	(1.495)	(5,06)
DEMAIS	151.320	95.372	55.948	58,66
DECLARAÇÃO DE AJUSTE	16.446	15.014	1.432	9,54
FINANCEIRA	5.578	6.388	(810)	(12,68)
DEMAIS	10.868	8.626	2.242	25,99
BALANÇO TRIMESTRAL	36.648	21.079	15.569	73,86
LUCRO PRESUMIDO	67.293	55.618	11.675	20,99
OUTROS	36.557	32.877	3.680	11,19
<b>TOTAL</b>	<b>336.280</b>	<b>249.472</b>	<b>86.808</b>	<b>34,80</b>

**ARRECADAÇÃO DO IRPJ/CSLL POR DIVISÃO ECONÔMICA**  
**PERÍODO: JANEIRO A OUTUBRO - 2021/2020**  
**(A PREÇOS DE OUTUBRO/2021 - IPCA)**

UNIDADE: R\$ MILHÕES

DIVISÃO ECONÔMICA (CNAE)	ARRECADAÇÃO		DIFERENÇAS	
	JAN-OUT/21 [A]	JAN-OUT/20 [B]	[A]-[B]	[A]/[B]%
. EXTRAÇÃO DE MINERAIS METÁLICOS	27.087	10.020	17.068	170,34
. COMÉRCIO ATACADISTA	28.731	19.144	9.588	50,08
. ENTIDADES FINANCEIRAS	42.572	36.334	6.237	17,17
. METALURGIA	10.593	3.517	7.076	201,21
. COMBUSTÍVEIS	8.752	1.873	6.879	367,37
. FABRICAÇÃO DE PRODUTOS QUÍMICOS	9.604	5.106	4.497	88,07
. COMÉRCIO E REPAR. DE VEÍC. AUTOMOT. E MOTOCICL.	7.510	3.422	4.088	119,44
. COMÉRCIO VAREJISTA	16.133	12.680	3.453	27,23
. ELETRICIDADE	13.825	10.918	2.907	26,62
. FABRICAÇÃO DE VEÍCULOS AUTOMOTORES	3.578	1.272	2.306	181,27
<b>SUBTOTAL [A]</b>	<b>168.384</b>	<b>104.285</b>	<b>64.099</b>	<b>61,46</b>
<b>DEMAIS [B]</b>	<b>167.896</b>	<b>145.187</b>	<b>22.710</b>	<b>15,64</b>
<b>TOTAL [C]=[A]+[B]</b>	<b>336.280</b>	<b>249.472</b>	<b>86.808</b>	<b>34,80</b>

- **IRRF-Rendimentos do Trabalho (R\$ 124.902 milhões/+5,44%):** o resultado reflete o acréscimo real na arrecadação dos itens “Rendimentos do Trabalho Assalariado” (+5,24%), “Aposentadoria do Regime Geral ou do Servidor Público”(2,06 %) e “Participação nos Lucros ou Resultados – PLR” (+15,18%);
- **IRRF-Rendimentos de Capital (R\$ 40.245 milhões/-2,07%):** resultado determinado, principalmente, pelos decréscimos nominais de 35,69% na arrecadação do item “Operações de Swap”, de 13,93% na arrecadação do item “Juros sobre Capital Próprio”;

- **IRRF-Rendimentos de Residentes no Exterior (R\$ 32.485 milhões/+5,32%):** resultado explicado pelos acréscimos nominais de 26,04% na arrecadação do item “Royalties e Assistência Técnica” e de 29,10% na arrecadação do item “Rendimentos do Trabalho”;
- **IRRF-Outros Rendimentos (R\$ 13.564 milhões/+19,93%):** resultado que reflete o acréscimo nominal de 108,57% na arrecadação do item “Depósito Judicial” e de 22,93% na arrecadação do item “Remuneração dos Serviços Prestados por Pessoa Jurídica”;
- **IOF (R\$ 39.595 milhões/+90,99%):** o desempenho do período pode ser justificado, sobretudo, pela restauração da tributação das operações de crédito em 2021, cuja alíquota se encontrava reduzida a zero em relação às operações cuja arrecadação teria, normalmente, ocorrido entre 1º e 30 de outubro de 2020. Além disso, a arrecadação do mês de outubro de 2021 foi impactada pelo Decreto 10.797/21 que elevou, temporariamente, até 31/12/21, as alíquotas aplicáveis nas operações de crédito de pessoas físicas e jurídicas.

**ARRECAÇÃO DO IOF**  
**PERÍODO: JANEIRO A OUTUBRO - 2021/2020**  
**(A PREÇOS DE OUTUBRO/2021 - IPCA)**

UNIDADE: R\$ MILHÕES

DISCRIMINAÇÃO	ARRECAÇÃO		DIFERENÇAS	
	JAN-OUT/21 [A]	JAN-OUT/20 [B]	[A]-[B]	[A]/[B]%
OPERAÇÕES DE CRÉDITO - PESSOA JURÍDICA	8.770	3.803	4.967	130,62
OPERAÇÕES DE CRÉDITO - PESSOA FÍSICA	19.838	6.306	13.532	214,60
OPERAÇÕES DE CÂMBIO - SAÍDA DE MOEDA	3.066	3.243	(177)	(5,45)
OPERAÇÕES DE CÂMBIO - ENTRADA DE MOEDA	1.133	1.182	(49)	(4,15)
<b>SUBTOTAL [A]</b>	<b>32.807</b>	<b>14.533</b>	<b>18.274</b>	<b>125,74</b>
TÍTULOS OU VALORES MOBILIÁRIOS	838	523	315	60,29
DEMAIS	5.950	5.676	274	4,83
<b>SUBTOTAL [B]</b>	<b>6.788</b>	<b>6.199</b>	<b>590</b>	<b>9,51</b>
<b>TOTAL</b>	<b>39.595</b>	<b>20.732</b>	<b>18.863</b>	<b>90,99</b>

**Cofins (R\$ 241.704 milhões/+21,44%) e PIS/Pasep (R\$ 67.744 milhões/+17,02%):** esse resultado decorreu, fundamentalmente, dos acréscimos reais de 7,44% no volume de vendas (PMC-IBGE) e de 9,69% no volume de serviços (PMS-IBGE), no período compreendido entre dezembro de 2020 a setembro de 2021, em relação ao período compreendido entre dezembro de 2019 a setembro de 2020; do bom desempenho das importações no período; e da prorrogação do prazo para o recolhimento destas contribuições, vencidas em maio de 2020 e pagas em outubro do referido ano (Portaria nº 139, de 3 de abril de 2020), em razão da pandemia relacionada ao coronavírus. Ademais, houve aumento de 20,90% no montante das compensações tributárias. O quadro a seguir apresenta a arrecadação dos principais itens e dos principais setores econômicos:

**ARRECAÇÃO DA COFINS/PIS-PASEP**  
**PERÍODO: JANEIRO A OUTUBRO - 2021/2020**  
**(A PREÇOS DE OUTUBRO/2021 - IPCA)**

UNIDADE: R\$ MILHÕES

DISCRIMINAÇÃO	ARRECAÇÃO		DIFERENÇAS	
	JAN-OUT/21 [A]	JAN-OUT/20 [B]	[A]-[B]	[A]/[B]%
IMPORTAÇÃO	81.595	60.611	20.984	34,62
ENTIDADES FINANCEIRAS	17.682	16.650	1.031	6,19
DEMAIS EMPRESAS	146.090	121.068	25.022	20,67
OUTROS	64.080	58.602	5.479	9,35
<b>TOTAL</b>	<b>309.447</b>	<b>256.931</b>	<b>52.516</b>	<b>20,44</b>

**ARRECAÇÃO DA COFINS/PIS-PASEP POR DIVISÃO ECONÔMICA**  
**PERÍODO: JANEIRO A OUTUBRO - 2021/2020**  
**(A PREÇOS DE OUTUBRO/2021 - IPCA)**

UNIDADE: R\$ MILHÕES

DIVISÃO ECONÔMICA (CNAE)	ARRECAÇÃO		DIFERENÇAS	
	JAN-OUT/21 [A]	JAN-OUT/20 [B]	[A]-[B]	[A]/[B]%
. COMÉRCIO ATACADISTA	36.229	31.610	4.619	14,61
. COMBUSTÍVEIS	19.213	12.829	6.384	49,76
. FABRICAÇÃO DE VEÍCULOS AUTOMOTORES	13.385	9.726	3.659	37,62
. ENTIDADES FINANCEIRAS	19.442	16.946	2.496	14,73
. COMÉRCIO VAREJISTA	13.302	10.205	3.097	30,35
. FABRICAÇÃO DE PRODUTOS QUÍMICOS	7.830	5.886	1.944	33,03
. METALURGIA	5.743	3.849	1.893	49,19
. TRANSPORTE TERRESTRE	6.291	4.840	1.451	29,97
. ADMIN. PÚBLICA, DEFESA E SEGURIDADE SOCIAL	14.897	13.625	1.272	9,34
. FABRICAÇÃO DE MÁQUINAS E EQUIPAMENTOS	5.688	4.233	1.456	34,39
<b>SUBTOTAL [A]</b>	<b>142.021</b>	<b>113.749</b>	<b>28.272</b>	<b>24,85</b>
<b>DEMAIS [B]</b>	<b>167.427</b>	<b>143.182</b>	<b>24.245</b>	<b>16,93</b>
<b>TOTAL [C]=[A]+[B]</b>	<b>309.447</b>	<b>256.931</b>	<b>52.516</b>	<b>20,44</b>

- **Outras receitas administradas pela RFB (R\$ 23.704 milhões/+20,70%):** o desempenho da arrecadação pode ser explicado, principalmente, pelos acréscimos nominais de 37,90% na arrecadação da CIDE incidente nas remessas ao exterior e de 31,69% na arrecadação do item “Participação da União na Receita de Loteria Prognósticos Numéricos”;
- **Receita previdenciária (R\$ 389.700 milhões/+8,84%):** a massa salarial habitual de dezembro de 2020 a agosto de 2021, apurada pela PNAD Contínua – Mensal/IBGE em todas as regiões brasileiras, apresentou queda nominal de 0,82% em relação a igual período do ano anterior. Com atualização pelo IPCA, há uma redução de 7,24%<sup>4</sup>.

<sup>4</sup> Os dados de setembro de 2021 da PNAD Contínua ainda não estão disponíveis, assim esta Nota será atualizada com a massa salarial quando os dados forem divulgados pelo IBGE.

O Novo Cadastro Geral de Empregados e Desempregados (Novo Caged/MTE) apresentou, até o mês de setembro de 2021, um saldo positivo de 2.512.937 empregos. A contribuição dos principais setores para esse resultado foi a seguinte: serviços (+1.068,7 mil postos), indústrias de transformação (+510,5 mil postos) e comércio (+442,2 mil postos). Nos últimos doze meses, verificou-se um aumento de 3.191.060 postos de trabalho.

Em abril de 2020, houve diferimento do prazo para pagamento do Simples Nacional e da Contribuição Previdenciária Patronal, em função da Resolução CGSN nº 152/20 e da Portaria ME 139/20, respectivamente. Em maio de 2020, além dos diferimentos citados, houve a prorrogação do prazo de pagamento de parcelamentos especiais, em função da Portaria ME 201/20. Em junho de 2020, além dos citados diferimentos, houve a suspensão do prazo de pagamento, até dezembro de 2020, dos parcelamentos celebrados entre a União e os municípios, em função da Portaria Conjunta RFB/PGFN nº 1.072/20. Em julho de 2020, houve o diferimento dos parcelamentos especiais, citado anteriormente. Em setembro de 2020, houve pagamento do diferimento relativo à Contribuição Previdenciária Patronal e aos parcelamentos especiais, o mesmo ocorrendo em outubro daquele ano. Já de abril a junho de 2021, houve diferimento do prazo para pagamento do Simples Nacional, de acordo com a Resolução CGSN nº 158/21. Em julho e agosto de 2021 foi paga a parcela do diferimento do Simples Nacional relativa ao mês de abril de 2021, enquanto em setembro de 2021 começou a ser paga a parcela relativa ao mês de maio de 2021.

Houve crescimento das compensações tributárias com débitos de receita previdenciária em razão da Lei 13.670/18.



### III. RECEITAS ADMINISTRADAS PELA RFB - DESEMPENHO DA ARRECAÇÃO DE OUTUBRO DE 2021 EM RELAÇÃO A OUTUBRO DE 2020 (Tabelas I e I-A).

A arrecadação das Receitas Administradas pela RFB apresentou, no mês de outubro de 2021, variação real (IPCA) de **+0,23%** em relação ao mesmo mês do ano anterior.

O resultado se deve, principalmente, ao crescimento da arrecadação do IRPJ/CSLL, em razão de melhores resultados das empresas, em 2021; do Imposto sobre Operações Financeiras, principalmente, em razão da isenção, em 2020, para as operações de crédito e dos recolhimentos, em outubro de 2020, de parcelas do diferimento concedido por meio da Portaria 139/21, em relação ao PIS/Cofins e Contribuição Previdenciária.

Apresenta-se, a seguir, o desempenho da arrecadação por tributo e os principais fatores que concorreram para esse desempenho<sup>5</sup>:

- **Imposto de Importação (R\$ 5.310 milhões/+8,70%) e IPI-Vinculado (R\$ 2.753 milhões/+8,87%):** resultado que decorre, principalmente, da conjugação dos seguintes fatores: elevação de 46,01% no valor em dólar (volume) das importações, combinada com a redução de 1,53% na taxa média de câmbio, de 16,53% na alíquota média efetiva do I. Importação e de 16,35% na alíquota média efetiva do IPI-Vinculado.
- **IPI-Outros (R\$ 2.988 milhões/+1,60%):** apesar do decréscimo de 4,82% na produção industrial de setembro de 2021 em relação a setembro de 2020 (Pesquisa Industrial Mensal - Produção Física/ IBGE), vários setores apresentaram incrementos de arrecadação, com destaque para Metalurgia (+125,78%), Fabricação de Celulose, Papel e Produtos de papel (+35,92%) e Fabricação de Produtos Alimentícios (+84,03%). Houve também aumento nominal de 26% nas compensações tributárias;

A seguir, quadro demonstrativo da arrecadação desse tributo, destacando os principais setores:

**ARRECAÇÃO DO IPI-OUTROS POR DIVISÃO ECONÔMICA**  
**PERÍODO: OUTUBRO - 2021/2020**  
**(A PREÇOS DE OUTUBRO/2021 - IPCA)**

UNIDADE: R\$ MILHÕES

DIVISÃO ECONÔMICA (CNAE)	ARRECAÇÃO		DIFERENÇAS	
	OUT/21 [A]	OUT/20 [B]	[A]-[B]	[A]/[B]%
. METALURGIA	392	173	218	125,78
. FABRICAÇÃO DE CELULOSE, PAPEL E PROD. DE PAPEL	191	140	50	35,92
. FABRICAÇÃO DE PRODUTOS ALIMENTÍCIOS	82	45	38	84,03
<b>SUBTOTAL [A]</b>	<b>665</b>	<b>359</b>	<b>306</b>	<b>85,39</b>
<b>DEMAIS [B]</b>	<b>2.324</b>	<b>2.583</b>	<b>(259)</b>	<b>(10,03)</b>
<b>TOTAL [C]=[A]+[B]</b>	<b>2.988</b>	<b>2.941</b>	<b>47</b>	<b>1,60</b>

<sup>5</sup> A informação inserida logo após a denominação do tributo, entre parêntesis, representa o valor da arrecadação no mês de outubro de 2021 e a variação real (IPCA), em relação ao mesmo mês do ano anterior.

- **IRPF (R\$ 4.272 milhões/+7,16%):** desempenho explicado, principalmente, pelo decréscimo real de 9,13% na arrecadação das quotas da declaração de ajuste anual, em razão da postergação dos recolhimentos desse ajuste em 2020 (IN RFB 1.934/20), e pelo acréscimo real de 61,60% na arrecadação relativa aos ganhos de capital na alienação de bens;

**ARRECADAÇÃO DO IRPF**  
**PERÍODO: OUTUBRO - 2021/2020**  
**(A PREÇOS DE OUTUBRO/2021 - IPCA)**

UNIDADE: R\$ MILHÕES

DISCRIMINAÇÃO	ARRECADAÇÃO		DIFERENÇAS	
	OUT/21 [A]	OUT/20 [B]	[A]-[B]	[A]/[B]%
QUOTAS-DECLARAÇÃO	1.667	1.834	(167)	(9,13)
GANHOS DE CAPITAL NA ALIENAÇÃO DE BENS	1.456	901	555	61,60
OUTROS	1.149	1.251	(102)	(8,16)
<b>TOTAL</b>	<b>4.272</b>	<b>3.986</b>	<b>286</b>	<b>7,16</b>

- **IRPJ (R\$ 30.131 milhões/+29,09%) e CSLL (R\$ 14.651 milhões/+22,59%):** esse resultado deveu-se, basicamente, aos acréscimos reais de 33,38% na arrecadação referente à estimativa mensal, de 47,65% na arrecadação do balanço trimestral e de 20,71% na arrecadação do lucro presumido. Houve também recolhimentos atípicos de, aproximadamente, R\$ 5 bilhões, por algumas empresas de diversos setores econômicos. Cabe observar que as instituições financeiras tiveram sua alíquota de CSLL aumentada conforme o art 1º da Lei 14.183/21, com impacto na arrecadação no presente mês.

Os quadros, a seguir, apresentam o desempenho da arrecadação dos principais itens do IRPJ e da CSLL, bem assim, dos setores que mais contribuíram para o resultado:

**ARRECADAÇÃO DO IRPJ/CSLL**  
**PERÍODO: OUTUBRO - 2021/2020**  
**(A PREÇOS DE OUTUBRO/2021 - IPCA)**

UNIDADE: R\$ MILHÕES

DISCRIMINAÇÃO	ARRECADAÇÃO		DIFERENÇAS	
	OUT/21 [A]	OUT/20 [B]	[A]-[B]	[A]/[B]%
ESTIMATIVA MENSAL	17.421	13.061	4.360	33,38
FINANCEIRA	1.641	1.741	(100)	(5,75)
DEMAIS	15.780	11.320	4.460	39,40
BALANÇO TRIMESTRAL	8.719	5.905	2.814	47,65
LUCRO PRESUMIDO	14.454	11.974	2.479	20,71
OUTROS	4.188	4.351	(164)	(3,76)
<b>TOTAL</b>	<b>44.782</b>	<b>35.292</b>	<b>9.490</b>	<b>26,89</b>

**ARRECAÇÃO DO IRPJ/CSLL POR DIVISÃO ECONÔMICA**  
**PERÍODO: OUTUBRO - 2021/2020**  
**(A PREÇOS DE OUTUBRO/2021 - IPCA)**

UNIDADE: R\$ MILHÕES

DIVISÃO ECONÔMICA (CNAE)	ARRECAÇÃO		DIFERENÇAS	
	OUT/21 [A]	OUT/20 [B]	[A]-[B]	[A]/[B]%
. COMBUSTÍVEIS	2.668	207	2.461	1.190,64
. METALURGIA	2.281	297	1.984	667,81
. EXTRAÇÃO DE MINERAIS METÁLICOS	2.644	1.610	1.034	64,20
. COMÉRCIO ATACADISTA	4.317	3.686	631	17,12
. ENTIDADES FINANCEIRAS	2.638	2.091	547	26,17
. COMÉRCIO VAREJISTA	2.729	2.285	444	19,43
. FABRICAÇÃO DE PRODUTOS QUÍMICOS	1.411	976	434	44,49
. COMÉRCIO E REPAR. DE VEÍC. AUTOMOT. E MOTOCICL.	1.205	778	427	54,86
. ATIVIDADES DE ATENÇÃO À SAÚDE HUMANA	1.353	1.054	299	28,36
. FABRICAÇÃO DE MÁQUINAS E EQUIPAMENTOS	784	498	287	57,62
<b>SUBTOTAL [A]</b>	<b>22.031</b>	<b>13.482</b>	<b>8.549</b>	<b>63,41</b>
<b>DEMAIS [B]</b>	<b>22.751</b>	<b>21.810</b>	<b>941</b>	<b>4,31</b>
<b>TOTAL [C]=[A]+[B]</b>	<b>44.782</b>	<b>35.292</b>	<b>9.490</b>	<b>26,89</b>

- **IRRF-Rendimentos do Trabalho (R\$ 11.687 milhões/-4,43%):** os números refletem, principalmente, o acréscimo real na arrecadação do item “Rendimentos do Trabalho Assalariado” (+1,42%) e o decréscimo real dos itens “Aposentadoria do Regime Geral ou do Servidor Público” (-17,21%) e “Participação nos Lucros ou Resultados - PLR” (-21,66%);
- **IRRF-Rendimentos de Capital (R\$ 3.926 milhões/+6,75%):** resultado explicado, basicamente, pelos acréscimos nominais de 85,05% na arrecadação do item “Fundos de Renda Fixa”, e de 67,09% na arrecadação do item “Aplicação de Renda Fixa (PF e PJ)”;
- **IRRF-Rendimentos de Residentes no Exterior (R\$ 2.851 milhões/-6,42%):** o resultado foi influenciado, principalmente, pelo decréscimo nominal de 27,48% na arrecadação do item “Juros e Comissões em Geral”;
- **IRRF-Outros Rendimentos (R\$ 1.113 milhões/-9,06%):** resultado explicado, principalmente, pelo decréscimo nominal de 62,72% na arrecadação do item “Depósito Judicial”;
- **IOF (R\$ 4.850 milhões/+350,53%):** o desempenho do período pode ser justificado, principalmente, pela restauração da tributação das operações de crédito em 2021, cuja alíquota se encontrava reduzida a zero em relação às operações cuja arrecadação teria, normalmente, ocorrido entre 1º e 30 de outubro de 2020. Além disso, o Decreto nº 10.797, de 2021, elevou a alíquota do imposto incidente sobre as operações de crédito realizadas desde 21.09.21.

**ARRECAÇÃO DO IOF**  
**PERÍODO: OUTUBRO - 2021/2020**  
**(A PREÇOS DE OUTUBRO/2021 - IPCA)**

UNIDADE: R\$ MILHÕES

DISCRIMINAÇÃO	ARRECAÇÃO		DIFERENÇAS	
	OUT/21 [A]	OUT/20 [B]	[A]-[B]	[A]/[B]%
OPERAÇÕES DE CRÉDITO - PESSOA JURÍDICA	1.075	41	1.034	2.506,96
OPERAÇÕES DE CRÉDITO - PESSOA FÍSICA	2.591	10	2.581	25.781,44
OPERAÇÕES DE CÂMBIO - SAÍDA DE MOEDA	318	266	53	19,85
OPERAÇÕES DE CÂMBIO - ENTRADA DE MOEDA	113	103	10	9,20
<b>SUBTOTAL [A]</b>	<b>4.098</b>	<b>420</b>	<b>3.677</b>	<b>874,95</b>
TÍTULOS OU VALORES MOBILIÁRIOS	162	33	129	394,56
DEMAIS	590	623	(33)	(5,36)
<b>SUBTOTAL [B]</b>	<b>752</b>	<b>656</b>	<b>96</b>	<b>14,64</b>
<b>TOTAL</b>	<b>4.850</b>	<b>1.076</b>	<b>3.773</b>	<b>350,53</b>

- **Cofins (R\$ 24.387 milhões/-14,74%) e PIS/Pasep (R\$ 6.745 milhões/-19,91%):** esse resultado decorreu, fundamentalmente, da conjugação dos seguintes fatores: da prorrogação do prazo para o pagamento destas contribuições, vencidas em maio de 2020, para outubro do referido ano (Portaria nº 139, de 3 de abril de 2020), em razão da pandemia relacionada ao coronavírus, inflando a base de comparação; do impacto de, aproximadamente, R\$ 200 milhões na arrecadação do Pis/Cofins referente ao diferimento para empresas do setor elétrico (MPnº 1.066, de 2021); e do decréscimo real de 4,20% do volume de vendas (PMC-IBGE). Esses fatores foram atenuados pela variação real positiva de 11,40% do volume de serviços (PMS-IBGE) em setembro de 2021 em relação a setembro de 2020, pelo bom desempenho das importações e pelo decréscimo de 32,18% no volume das compensações tributárias em relação a outubro de 2020.

O quadro a seguir apresenta a arrecadação dos principais itens e dos principais setores econômicos:

**ARRECAÇÃO DA COFINS/PIS-PASEP**  
**PERÍODO: OUTUBRO - 2021/2020**  
**(A PREÇOS DE OUTUBRO/2021 - IPCA)**

UNIDADE: R\$ MILHÕES

DISCRIMINAÇÃO	ARRECAÇÃO		DIFERENÇAS	
	OUT/21 [A]	OUT/20 [B]	[A]-[B]	[A]/[B]%
IMPORTAÇÃO	8.587	7.303	1.285	17,59
ENTIDADES FINANCEIRAS	946	1.922	(976)	(50,76)
DEMAIS EMPRESAS	15.008	20.218	(5.210)	(25,77)
OUTROS	6.590	7.581	(990)	(13,06)
<b>TOTAL</b>	<b>31.132</b>	<b>37.023</b>	<b>(5.891)</b>	<b>(15,91)</b>

**ARRECAÇÃO DA COFINS/PIS-PASEP POR DIVISÃO ECONÔMICA**  
**PERÍODO: OUTUBRO - 2021/2020**  
**(A PREÇOS DE OUTUBRO/2021 - IPCA)**

UNIDADE: R\$ MILHÕES

DIVISÃO ECONÔMICA (CNAE)	ARRECAÇÃO		DIFERENÇAS	
	OUT/21 [A]	OUT/20 [B]	[A]-[B]	[A]/[B]%
. ELETRICIDADE	801	2.302	(1.501)	(65,21)
. COMÉRCIO ATACADISTA	3.727	4.559	(832)	(18,25)
. ENTIDADES FINANCEIRAS	1.121	1.834	(713)	(38,87)
. SEGUROS E PREVIDÊNCIA COMPLEMENTAR	379	894	(514)	(57,56)
. ADMIN. PÚBLICA, DEFESA E SEGURIDADE SOCIAL	1.429	1.835	(406)	(22,14)
. FABRICAÇÃO DE PRODUTOS ALIMENTÍCIOS	432	742	(310)	(41,79)
. TRANSPORTE TERRESTRE	587	836	(249)	(29,79)
. TELECOMUNICAÇÕES	230	468	(238)	(50,82)
. FABRIC. DE EQUIP. DE INFORMÁTICA E ELETRÔNICOS	522	707	(185)	(26,13)
. CAPTAÇÃO, TRATAMENTO E DISTRIBUIÇÃO DE ÁGUA	347	505	(158)	(31,26)
<b>SUBTOTAL [A]</b>	<b>9.575</b>	<b>14.682</b>	<b>(5.106)</b>	<b>(34,78)</b>
<b>DEMAIS [B]</b>	<b>21.557</b>	<b>22.342</b>	<b>(785)</b>	<b>(3,51)</b>
<b>TOTAL [C]=[A]+[B]</b>	<b>31.132</b>	<b>37.023</b>	<b>(5.891)</b>	<b>(15,91)</b>

- **Outras receitas administradas pela RFB (R\$ 2.295 milhões/+12,93%):** resultado é explicado, principalmente, pelo acréscimo nominal de 84,10% na arrecadação do item “Depósito Judicial”;
- **Receita previdenciária (R\$ 39.735 milhões/-14,56%)<sup>6</sup>:** o Novo Cadastro Geral de Empregados e Desempregados (Novo Caged/MTE) apresentou, para o mês de setembro de 2021, um saldo positivo de 313.902 empregos. A contribuição dos principais setores para esse resultado foi a seguinte: serviços (+143,4 mil postos), indústria de transformação (+72,8 mil postos) e comércio (+60,8 mil postos).

Em outubro de 2020 houve o pagamento do diferimento relativo à Contribuição Previdenciária Patronal e aos parcelamentos especiais. Houve, também, a suspensão do prazo de pagamento dos parcelamentos celebrados entre a União e os municípios, em função da Portaria Conjunta RFB/PGFN nº 1.072/20. Já em outubro de 2021 foi paga parte da parcela do diferimento do Simples Nacional relativa ao mês de maio de 2021.

<sup>6</sup> Os dados de setembro de 2021 da PNAD Contínua ainda não estão disponíveis, assim esta Nota será atualizada com a massa salarial quando os dados forem divulgados pelo IBGE.

#### **IV. RECEITAS ADMINISTRADAS PELA RFB - DESEMPENHO DA ARRECADAÇÃO DE OUTUBRO DE 2021 EM RELAÇÃO A SETEMBRO DE 2021 (Tabelas I e I-A).**

A arrecadação das Receitas Administradas pela RFB apresentou, no mês de outubro de 2021, variação real (IPCA) de +10,32% em relação ao mês anterior. Esse resultado é explicado, principalmente, por fatores sazonais como, por exemplo, o pagamento, em outubro, da 1ª cota ou cota única referente à apuração trimestral do Lucro Presumido e do Balanço Trimestral.

## V. ARRECAÇÃO POR BASES DE INCIDÊNCIA

### ARRECAÇÃO DAS RECEITAS ADMINISTRADAS PELA RFB POR BASE DE INCIDÊNCIA

PERÍODO: 2018 A 2020 E JANEIRO A OUTUBRO DE 2021

(A PREÇOS DE OUTUBRO/2021 - IPCA)

UNIDADE: R\$ MILHÕES

DISCRIMINAÇÃO	2018		2019		2020		2021	
	VALOR	%	VALOR	%	VALOR	%	VALOR	%
TRIBUTOS SOBRE RENDA E PROPRIEDADE	564.620	33,70	605.274	35,52	592.768	37,22	599.256	39,63
TRIBUTOS SOBRE FOLHA DE SALÁRIOS	498.963	29,78	543.565	31,90	515.899	32,39	428.126	28,31
TRIBUTOS SOBRE BENS E SERVIÇOS	526.719	31,44	474.719	27,86	428.293	26,89	415.703	27,49
TRIBUTOS SOBRE TRANSAÇÕES FINANCEIRAS	43.512	2,60	47.179	2,77	24.230	1,52	39.598	2,62
OUTROS	41.538	2,48	33.219	1,95	31.411	1,97	29.488	1,95
<b>TOTAL</b>	<b>1.675.351</b>	<b>100,00</b>	<b>1.703.957</b>	<b>100,00</b>	<b>1.592.600</b>	<b>100,00</b>	<b>1.512.173</b>	<b>100,00</b>

O exame da tabela acima demonstra a estabilidade da participação das bases de incidência nos anos de 2017 a 2020. Além disso, cabe esclarecer que a base sobre renda e propriedade, no início do ano, é positivamente afetada pelo ajuste do IRPJ/CSLL efetuado pelas empresas optantes pelo recolhimento por meio de estimativa mensal.

### (\*) ANEXO METODOLÓGICO – ARRECAÇÃO POR BASES DE INCIDÊNCIA

O presente anexo tem como objetivo apresentar a metodologia empregada na análise da **Arrecação por Bases de Incidência**, que passa, a partir de agora, a fazer parte da nota de arrecadação mensal elaborada pela Secretaria da Receita Federal do Brasil (RFB).

O primeiro ponto importante a ser destacado é que essa apresentação não segue a metodologia de cálculo adotada no estudo da Carga Tributária que vem sendo elaborado pela RFB desde 1995. No estudo da Carga Tributária, uma premissa básica adotada é que o enfoque econômico sempre deve prevalecer sobre o enfoque jurídico, de forma que qualquer pagamento efetuado pelo contribuinte que seja compulsório, mesmo que sem natureza jurídica de tributo, será levado em conta. Esse é o caso, por exemplo, do Fundo de Garantia por Tempo de Serviço (FGTS) e do Salário-Família. Outro enfoque adotado no estudo da Carga é que dos pagamentos compulsórios são excluídos aqueles que configuram penalidade, sanção ou outros acréscimos legais.

No caso da análise da arrecadação por base de incidência, serão considerados somente os tributos administrados pela RFB, aí consideradas as receitas compulsórias decorrentes dos acréscimos legais para cada tributo. O motivo para inclusão é o fato dos acréscimos legais refletirem não só a mesma natureza jurídica do tributo, como também um esforço fiscal efetivo do Estado na busca dos tributos pagos a destempo.

Esses dois pontos relevantes são suficientes para mostrar ao leitor que não haverá uma comparabilidade direta e imediata entre as informações produzidas, devendo-se sempre estar atento aos caminhos adotados em cada estudo. As demais diferenças adotadas serão comentadas a seguir para cada base de incidência apresentada, quando for o caso.

As bases de incidência escolhidas serão as mesmas do estudo da Carga Tributária, com a única diferença que à base Renda será adicionada a base Propriedade, uma vez que o único tributo sobre a

propriedade de competência da União é Imposto sobre a Propriedade Territorial Rural (ITR), cuja arrecadação não é expressiva frente aos demais tributos. Desse modo, as bases de incidência escolhidas em nosso enfoque serão:

1. Tributos sobre Renda e Propriedade;
2. Tributos sobre Folha de Salários;
3. Tributos sobre Bens e Serviços;
4. Tributos sobre Transações Financeiras; e
5. Outros Tributos.

A seguir são apresentadas as agregações a cada uma das bases de incidência apresentadas.

### **1. Tributos sobre Renda e Propriedade**

Essa base de incidência é composta pelos seguintes tributos: Imposto de Renda da Pessoa Física, Imposto de Renda da Pessoa Jurídica, Contribuição Social sobre o Lucro Líquido, Imposto de Renda Retido na Fonte em todas as suas modalidades (Trabalho, Capital, Residentes no Exterior e Outros), Contribuições sobre Concursos sobre Prognósticos e Imposto sobre a Propriedade Territorial Rural. Uma diferença relevante a ser apontada em relação ao estudo da Carga Tributária é que no item referente ao Imposto de Renda da Pessoa Jurídica foi mantida a arrecadação relativa ao Lucro Presumido. Ainda que a base de cálculo desse tributo seja a receita bruta da empresa, entende-se que as alíquotas aplicáveis refletem, de alguma maneira, a lucratividade do negócio.

### **2. Tributos sobre Folha de Salários**

Essa base de incidência é composta pelos seguintes tributos: Contribuições Previdenciárias (Contribuições sobre Empresas em Geral e Contribuições destinadas a outras entidades ou fundos); e Contribuições ao PIS-Folha/Pasep e Contribuição para o Plano de Seguridade Social do Servidor (CPSS).

### **3. Tributos sobre Bens e Serviços**

Essa base de incidência é composta pelos seguintes tributos: Contribuição para o Financiamento da Seguridade Social (Cofins); a Contribuição para o Programa de Integração Social (PIS), exceto a incidente sobre Folha de Salários; Imposto sobre Produtos Industrializados (IPI) em todas as suas modalidades (Bebidas, Fumo, Automóveis, Vinculado à Importação e Outros); Tributos sobre o Comércio Exterior (Imposto de Importação, e Imposto de Exportação); CIDE-Combustíveis e Contribuições Previdenciárias sobre o faturamento.

### **4. Tributos sobre Transações Financeiras;**

Essa base de incidência é composta pelos seguintes tributos: IOF (Imposto sobre Operações de Crédito, Câmbio e Seguro, ou relativas a Títulos ou Valores Mobiliários) e CPMF (Contribuição Provisória sobre Movimentação Financeira), com arrecadação residual relativa a fatos geradores pretéritos.



## **5. Outros Tributos.**

Essa base de incidência é composta pelos seguintes tributos: Todos os tributos não classificados nas bases de incidência anteriores, como, por exemplo: CIDE-Remessas, Contribuição sobre Lojas Francas e Selos de Controle, Depósitos Judiciais e Receitas da Dívida Ativa não pertencentes às bases de incidência anteriores.

### **Receitas de Parcelamento**

Como regra, a receita de parcelamento de débitos vencidos deve ser alocada na categoria em que se enquadra o respectivo tributo. No caso dos parcelamentos que englobem mais de um tributo e cujo pagamento possa ser distribuído entre eles, adota-se a regra de alocação correspondente. Caso não seja possível alocar junto ao respectivo tributo, os valores pagos decorrentes de parcelamento foram incluídos na categoria Outros Tributos.

### **Receitas do Simples-Nacional**

As Receitas arrecadadas pelo Simples-Nacional serão alocadas nos respectivos tributos de acordo com a classificação dada pela legislação vigente. Portanto, ao contrário do estudo da Carga Tributária, que aloca a arrecadação total do Simples-Nacional na base de bens e serviços, em nossa metodologia estará alocada aos respectivos tributos.

## VI. INFORMAÇÕES ADICIONAIS

### a) Parcelamentos

#### a.1) Refis

O quadro a seguir mostra a evolução da arrecadação do REFIS, referente aos impostos e contribuições administrados pela RFB, no ano de 2020 e nos meses de janeiro a outubro de 2021.

**ARRECAÇÃO DO REFIS**  
**PERÍODO: 2020 E JANEIRO A OUTUBRO DE 2021**  
**(A PREÇOS CORRENTES)**

UNIDADE: R\$ MILHÕES

MÊS	ARRECAÇÃO
<b>JAN-DEZ 2020</b>	<b>131</b>
JAN	(2)
FEV	11
MAR	10
ABR	11
MAI	13
JUN	11
JUL	12
AGO	13
SET	12
OUT	13
<b>JAN-OUT 2021</b>	<b>102</b>

**a.2) Paes e Paex**

Os quadros, a seguir, mostram a arrecadação relativa ao parcelamento especial (Paes), em conformidade com o art. 1º da Lei 10.684/03, e ao Paex, em conformidade com a Medida Provisória 303/06.

**ARRECAÇÃO DO PAES**  
**PERÍODO: 2020 E JANEIRO A OUTUBRO DE 2021**  
**(A PREÇOS CORRENTES)**

MÊS	PESSOAS FÍSICAS		PESSOAS JURÍDICAS		TOTAL	
	VALOR (R\$ MILHÕES)	Nº CONTRIB. COM DÉBITOS EM PARCELAMENTO	VALOR (R\$ MILHÕES)	Nº CONTRIB. COM DÉBITOS EM PARCELAMENTO	VALOR (R\$ MILHÕES)	Nº CONTRIB. COM DÉBITOS EM PARCELAMENTO
<b>JAN-DEZ 2020</b>	<b>0</b>	<b>-</b>	<b>3</b>	<b>-</b>	<b>3</b>	<b>-</b>
JAN	0	1	0	12	0	13
FEV	0	1	0	10	0	11
MAR	0	1	0	11	0	12
ABR	0	1	0	12	0	13
MAI	(0)	1	(1)	10	(1)	11
JUN	0	1	0	10	0	11
JUL	0	1	0	10	0	11
AGO	0	2	0	9	0	11
SET	(0)	1	0	9	0	10
OUT	0	1	0	9	0	10
<b>JAN-OUT 2021</b>	<b>0</b>	<b>-</b>	<b>(0)</b>	<b>-</b>	<b>(0)</b>	<b>-</b>

**ARRECAÇÃO MP Nº 303/06 (PAEX)**  
**PERÍODO: 2020 E JANEIRO A OUTUBRO DE 2021**  
**(A PREÇOS CORRENTES)**

UNIDADE: R\$ MILHÕES

RECEITAS	2020	2021											
		JAN	FEV	MAR	ABR	MAI	JUN	JUL	AGO	SET	OUT	TOTAL	
I. IMPORTAÇÃO	-	-	-	-	-	-	-	-	-	-	-	-	-
IPI	0	0	0	0	0	0	0	0	0	0	0	0	0
I. RENDA	9	1	1	1	1	1	1	1	2	1	1	13	
IOF	(0)	(0)	(0)	-	-	-	-	-	-	-	-	(0)	
COFINS	7	1	1	1	1	1	1	1	3	1	1	13	
PIS/PASEP	(15)	0	0	0	0	0	0	0	1	0	0	3	
CSLL	3	0	0	1	1	1	1	1	1	0	0	5	
SIMPLES (*)	0	-	0	-	0	0	0	0	0	-	-	0	
OUTRAS	(0)	(0)	0	0	0	0	0	0	0	0	0	0	
<b>RECEITA ADMINISTRADA PELA RFB</b>	<b>5</b>	<b>3</b>	<b>3</b>	<b>3</b>	<b>4</b>	<b>4</b>	<b>4</b>	<b>4</b>	<b>6</b>	<b>2</b>	<b>2</b>	<b>34</b>	

(\*) Art. 8º MP 303/06.

**a.3) Parcelamento - Lei 11.941/09 (códigos específicos)**

O quadro a seguir mostra a arrecadação relativa ao parcelamento, em conformidade com a Lei 11.941/09.

**ARRECAÇÃO CONFORME LEI Nº 11.941/09**  
**PERÍODO: 2009 A 2020 E JANEIRO A OUTUBRO DE 2021**  
**(A PREÇOS CORRENTES)**

UNIDADE: R\$ MILHÕES

MÊS	PREVIDENCIÁRIA	DEMAIS	TOTAL
JAN-DEZ 2009	730	4.008	4.739
JAN-DEZ 2010	2.091	5.598	7.690
JAN-DEZ 2011	3.907	17.112	21.019
JAN-DEZ 2012	3.960	12.600	16.560
JAN-DEZ 2013	3.493	10.439	13.932
JAN-DEZ 2014	3.112	10.056	13.168
JAN-DEZ 2015	1.836	4.718	6.554
JAN-DEZ 2016	1.695	4.372	6.066
JAN-DEZ 2017	1.569	3.702	5.271
JAN-DEZ 2018	1.258	2.941	4.199
JAN-DEZ 2019	1.142	3.118	4.261
JAN-DEZ 2020	1.020	2.370	3.390
JAN	85	178	263
FEV	79	190	270
MAR	82	184	266
ABR	95	177	271
MAI	81	180	262
JUN	84	179	263
JUL	77	178	254
AGO	78	181	259
SET	80	178	258
OUT	85	182	266
<b>JAN-OUT 2021</b>	<b>827</b>	<b>1.806</b>	<b>2.632</b>

**a.4) Parcelamento - Lei 12.865/13**

O quadro a seguir mostra a arrecadação relativa ao parcelamento instituído pela Lei 12.865/13.

**ARRECAÇÃO CONFORME LEI Nº 12.865/13**  
**PERÍODO: 2013 A 2020 E JANEIRO A OUTUBRO DE 2021**  
**(A PREÇOS CORRENTES)**

UNIDADE: R\$ MILHÕES

MÊS	PREVIDENCIÁRIA	DEMAIS			TOTAL GERAL
		REABERTURA LEI 11.941/09	OUTRAS MODALIDADES	TOTAL	
OUT-DEZ 2013	175	1.247	20.363	21.610	21.786
JAN-DEZ 2014	611	2.973	2.023	4.996	5.607
JAN-DEZ 2015	485	1.779	1.335	3.114	3.599
JAN-DEZ 2016	422	1.484	1.468	2.952	3.374
JAN-DEZ 2017	349	1.201	1.591	2.792	3.141
JAN-DEZ 2018	280	944	1.811	2.755	3.035
JAN-DEZ 2019	223	695	1.732	2.427	2.650
JAN-DEZ 2020	184	557	1.772	2.329	2.513
JAN	15	44	149	193	208
FEV	14	42	149	191	205
MAR	14	43	149	192	206
ABR	15	46	149	195	210
MAI	16	41	149	191	207
JUN	14	43	150	193	207
JUL	15	40	150	190	205
AGO	15	44	151	195	210
SET	14	48	151	199	213
OUT	17	39	151	190	207
JAN-OUT 2021	148	432	1.498	1.930	2.078

**a.5) Parcelamento - Lei 12.996/14**

O quadro a seguir mostra a arrecadação relativa ao parcelamento instituído pela Lei 12.996/14.

**ARRECAÇÃO CONFORME LEI Nº 12.996/14**  
**PERÍODO: 2014 A 2020 E JANEIRO A OUTUBRO DE 2021**  
**(A PREÇOS CORRENTES)**

UNIDADE: R\$ MILHÕES

MÊS	PREVIDENCIÁRIA	DEMAIS	TOTAL
JUL-DEZ 2014	3.336	9.668	13.003
JAN-DEZ 2015	1.926	9.362	11.288
JAN-DEZ 2016	1.864	5.073	6.937
JAN-DEZ 2017	1.014	2.986	4.000
JAN-DEZ 2018	749	2.200	2.949
JAN-DEZ 2019	662	1.773	2.435
JAN-DEZ 2020	494	1.264	1.757
JAN	38	99	137
FEV	37	98	134
MAR	38	102	140
ABR	38	100	139
MAI	37	102	139
JUN	43	102	145
JUL	37	94	131
AGO	38	97	136
SET	37	92	129
OUT	42	93	134
JAN-OUT 2021	385	978	1.364

**a.6) Parcelamento - Lei 13.496/17**

O quadro a seguir mostra a arrecadação relativa ao parcelamento instituído pela Lei 13.496/17.

**ARRECAÇÃO CONFORME LEI Nº 13.496/17**  
**PERÍODO: 2017 A 2020 E JANEIRO A OUTUBRO DE 2021**  
**(A PREÇOS CORRENTES)**

UNIDADE: R\$ MILHÕES

MÊS	PREVIDENCIÁRIA	DEMAIS	TOTAL
JAN-DEZ 2017	2.338	16.262	18.600
JAN-DEZ 2018	1.404	12.897	14.300
JAN-DEZ 2019	343	4.617	4.960
JAN-DEZ 2020	268	3.758	4.027
JAN	23	330	353
FEV	22	314	335
MAR	24	332	355
ABR	22	301	323
MAI	23	313	336
JUN	20	307	327
JUL	22	310	332
AGO	21	305	326
SET	20	299	319
OUT	21	295	316
JAN-OUT 2021	218	3.105	3.323

**b) Simples-Nacional**

O quadro a seguir mostra a arrecadação relativa ao Simples-Nacional, instituído pela Lei Complementar 123, de 14 de dezembro de 2006.

**ARRECAÇÃO DO SIMPLES**  
**PERÍODO: JANEIRO A OUTUBRO - 2021/2020**  
**(A PREÇOS CORRENTES)**

UNIDADE: R\$ MILHÕES

MÊS	SIMPLES							
	RFB		ICMS		ISS		TOTAL	
	2021	2020	2021	2020	2021	2020	2021	2020
JAN	8.960	8.405	1.557	1.356	1.088	995	11.604	10.757
FEV	6.683	6.750	1.161	1.044	875	817	8.719	8.612
MAR	6.821	5.773	1.148	839	908	734	8.878	7.346
ABR	4.690	2.799	708	312	677	336	6.075	3.447
MAI	4.517	2.778	698	329	628	323	5.843	3.430
JUN	4.720	3.181	752	405	654	352	6.126	3.937
JUL	10.354	7.769	1.894	1.499	1.295	1.080	13.542	10.347
AGO	9.369	8.245	1.686	1.502	1.210	1.096	12.265	10.844
SET	11.161	8.552	2.046	1.647	1.424	1.122	14.630	11.321
OUT	9.464	9.085	1.689	1.263	1.252	885	12.404	11.234
JAN-OUT	76.737	63.337	13.339	10.196	10.010	7.742	100.087	81.275

**c) Decomposição da arrecadação do IRPJ**
**ARRECAÇÃO DO IRPJ  
PERÍODO: 2020 E JANEIRO A OUTUBRO DE 2021  
(A PREÇOS CORRENTES)**

UNIDADE: R\$ MILHÕES

MÊS	LUCRO REAL		LUCRO PRESUMIDO		OUTROS		TOTAL	
	VALOR	%	VALOR	%	VALOR	%	VALOR	%
<b>JAN-DEZ 2020</b>	<b>116.744</b>	<b>67,13</b>	<b>35.404</b>	<b>20,36</b>	<b>21.768</b>	<b>12,52</b>	<b>173.916</b>	<b>100,00</b>
JAN	27.346	72,27	8.462	22,36	2.031	5,37	37.839	100,00
FEV	13.317	79,59	1.516	9,06	1.899	11,35	16.733	100,00
MAR	12.963	78,49	1.409	8,53	2.143	12,98	16.514	100,00
ABR	14.349	60,48	7.614	32,09	1.762	7,43	23.725	100,00
MAI	11.915	79,81	1.410	9,45	1.604	10,75	14.930	100,00
JUN	11.936	79,93	1.336	8,94	1.661	11,13	14.933	100,00
JUL	16.519	60,67	8.353	30,68	2.356	8,65	27.228	100,00
AGO	12.746	76,27	1.759	10,53	2.207	13,20	16.712	100,00
SET	11.903	75,52	1.450	9,20	2.408	15,28	15.761	100,00
OUT	18.009	59,77	9.659	32,06	2.462	8,17	30.131	100,00
<b>JAN-OUT 2021</b>	<b>151.003</b>	<b>70,40</b>	<b>42.968</b>	<b>20,03</b>	<b>20.535</b>	<b>9,57</b>	<b>214.506</b>	<b>100,00</b>

**d) Arrecadação dos rendimentos de capital**
**ARRECAÇÃO DE IRRF-RENDIMENTOS DE CAPITAL  
PERÍODO: JANEIRO A OUTUBRO - 2021/2020  
(A PREÇOS CORRENTES)**

UNIDADE: R\$ MILHÕES

MÊS	FUNDOS DE RENDA FIXA		OPERAÇÕES DE SWAP		JUROS REMUN. CAP. PRÓPRIO		APLICAÇÃO DE RENDA FIXA (PF e PJ)		OUTRAS		TOTAL	
	2021	2020	2021	2020	2021	2020	2021	2020	2021	2020	2021	2020
JAN	194	431	417	87	1.211	1.763	998	1.289	1.557	1.480	4.377	5.049
FEV	256	520	315	225	63	138	828	1.182	1.413	1.460	2.875	3.525
MAR	217	393	466	394	135	103	923	1.116	1.318	1.154	3.058	3.160
ABR	259	378	320	531	239	149	1.032	1.042	1.435	1.250	3.284	3.350
MAI	353	317	364	798	91	146	915	864	1.536	1.031	3.259	3.156
JUN	3.724	2.839	614	574	146	52	981	874	1.420	1.083	6.885	5.420
JUL	490	228	256	821	314	225	1.207	1.201	1.531	1.090	3.798	3.565
AGO	747	277	187	435	128	112	1.221	1.102	1.494	1.143	3.776	3.069
SET	528	221	109	538	156	168	1.124	854	1.452	1.125	3.369	2.906
OUT	520	281	224	682	323	405	1.320	790	1.538	1.165	3.926	3.323
<b>JAN-OUT</b>	<b>7.288</b>	<b>5.886</b>	<b>3.270</b>	<b>5.085</b>	<b>2.805</b>	<b>3.259</b>	<b>10.549</b>	<b>10.314</b>	<b>14.693</b>	<b>11.981</b>	<b>38.605</b>	<b>36.525</b>
<b>VAR. % 2021/2020</b>	<b>23,83</b>		<b>-35,69</b>		<b>-13,93</b>		<b>2,28</b>		<b>22,64</b>		<b>5,70</b>	



### e) Arrecadação previdenciária - repasses

A tabela a seguir apresenta a receita previdenciária, proveniente de repasses, para o período de janeiro a outubro dos anos de 2020 e 2021.

**TABELA III**  
**ARRECAÇÃO PREVIDENCIÁRIA - REPASSES**  
**PERÍODO: JANEIRO A SETEMBRO - 2021/2020**  
**(A PREÇOS CORRENTES)**

UNIDADE: R\$ MILHÕES

REPASSES	ARRECAÇÃO		DIFERENÇAS	
	JAN-SET/2021 [A]	JAN-SET/2020 [B]	[A]-[B]	[A]/[B] (IPCA)
SIMPLES /PAES/PAEX	39.372	29.273	10.099	24,87
Parcelamentos / Lei 11.941/09 / Lei 12.996/14	1.353	627	726	100,77
Programa de Recuperação Fiscal - REFIS	51	52	(1)	(9,21)
Outros	-	-	-	-
<b>TOTAL REPASSES</b>	<b>40.776</b>	<b>29.952</b>	<b>10.824</b>	<b>26,40</b>

### f) Receitas administradas por outros órgãos

**ARRECAÇÃO DAS RECEITAS ADMINISTRADAS POR OUTROS ÓRGÃOS**  
**PERÍODO: JANEIRO A OUTUBRO - 2021/2020**  
**(A PREÇOS DE OUTUBRO/2021 - IPCA)**

UNIDADE: R\$ MILHÕES

DISCRIMINAÇÃO	ARRECAÇÃO		DIFERENÇAS	
	JAN-OUT/21 [A]	JAN-OUT/20 [B]	[A]-[B]	[A]/[B]%
ROYALTIES	69.439	45.227	24.212	53,53
OUTROS	10.567	7.997	2.570	32,13
<b>TOTAL</b>	<b>80.006</b>	<b>53.224</b>	<b>26.781</b>	<b>50,32</b>

**g) Desonerações Tributárias**
**DESONERAÇÕES TRIBUTÁRIAS  
PERÍODO: OUTUBRO - 2021/2020  
(A PREÇOS CORRENTES)**

UNIDADE: R\$ MILHÕES

DISCRIMINAÇÃO	2021 [A]	2020 [B]	[A] - [B]
IOF Crédito	-	2.350	(2.350)
Folha de Salários	792	539	(104)
IPI - Desoneração para bens assoc. combate COVID	-	104	-
Simplex e MEI	1.378	1.245	4
Cesta Básica	48	43	4
Planos de Saúde	242	219	9
Tributação PLR	239	216	12
Transporte Coletivo	48	43	14
Depreciação Acelerada BK	171	155	14
IRPF-Transportadores	156	141	16
IPI-Total	147	133	16
Entidades Beneficentes - Cebas	100	91	22
Lucro Presumido	129	117	22
Rota 2030	168	152	128
PIS/Cofins Diesel, GLP	-	-	288
Outros	3.942	3.562	365
<b>TOTAL</b>	<b>7.560</b>	<b>9.108</b>	<b>(1.548)</b>

Obs: Tabela refere-se ao impacto em 2021 e 2020 das desonerações instituídas desde 2010.

**DESONERAÇÕES TRIBUTÁRIAS  
PERÍODO: JANEIRO A OUTUBRO - 2021/2020  
(A PREÇOS CORRENTES)**

UNIDADE: R\$ MILHÕES

DISCRIMINAÇÃO	2021 [A]	2020 [B]	[A] - [B]
IOF Crédito	990	15.667	(12.327)
Folha de Salários	5.945	6.201	(520)
IPI - Desoneração para bens assoc. combate COVID	104	728	(509)
Simplex e MEI	13.428	12.450	29
Cesta Básica	467	433	29
Planos de Saúde	2.362	2.190	61
Tributação PLR	2.331	2.161	79
Transporte Coletivo	467	433	90
Depreciação Acelerada BK	1.671	1.549	96
IRPF-Transportadores	1.516	1.406	103
IPI-Total	1.434	1.329	105
Entidades Beneficentes - Cebas	976	905	147
Lucro Presumido	1.259	1.167	149
Rota 2030	1.638	1.518	845
PIS/Cofins Diesel	3.678	-	2.420
Outros	38.416	35.616	3.678
<b>TOTAL</b>	<b>76.682</b>	<b>83.754</b>	<b>(7.072)</b>

Obs: Tabela refere-se ao impacto em 2021 e 2020 das desonerações instituídas desde 2010.

# ANEXOS

**TABELA I**  
**ARRECADAÇÃO DAS RECEITAS FEDERAIS**  
**PERÍODO: SETEMBRO E OUTUBRO DE 2021 E OUTUBRO DE 2020**  
**(A PREÇOS CORRENTES)**

UNIDADE: R\$ MILHÕES

RECEITAS	2021		2020	VARIACÃO (%)	
	OUTUBRO	SETEMBRO	OUTUBRO	OUT/21 SET/21	OUT/21 OUT/20
IMPOSTO SOBRE IMPORTAÇÃO	5.310	5.311	4.414	(0,03)	20,30
I.P.I-TOTAL	6.541	6.738	6.060	(2,93)	7,94
I.P.I-FUMO	453	464	534	(2,30)	(15,20)
I.P.I-BEBIDAS	227	221	261	2,87	(13,00)
I.P.I-AUTOMÓVEIS	119	122	322	(1,77)	(62,93)
I.P.I-VINCULADO À IMPORTAÇÃO	2.753	2.735	2.285	0,68	20,49
I.P.I-OUTROS	2.988	3.198	2.658	(6,55)	12,45
IMPOSTO SOBRE A RENDA-TOTAL	53.980	40.156	42.924	34,42	25,76
I.RENDA-PESSOA FÍSICA	4.272	5.028	3.602	(15,04)	18,60
I.RENDA-PESSOA JURÍDICA	30.131	15.761	21.090	91,17	42,87
ENTIDADES FINANCEIRAS	951	1.248	961	(23,82)	(1,10)
DEMAIS EMPRESAS	29.180	14.513	20.129	101,06	44,97
I.RENDA-RETIDO NA FONTE	19.577	19.367	18.232	1,08	7,38
I.R.R.F-RENDIMENTOS DO TRABALHO	11.687	11.593	11.050	0,82	5,77
I.R.R.F-RENDIMENTOS DE CAPITAL	3.926	3.369	3.323	16,53	18,14
I.R.R.F-RENDIMENTOS DE RESIDENTES NO EXTERIOR	2.851	2.765	2.753	3,10	3,57
I.R.R.F-OUTROS RENDIMENTOS	1.113	1.641	1.106	(32,14)	0,65
IOF - I. S/ OPERAÇÕES FINANCEIRAS	4.850	4.295	973	12,93	398,61
ITR - I. TERRITORIAL RURAL	206	1.511	187	(86,36)	9,92
COFINS - CONTRIB. P/ A SEGURIDADE SOCIAL	24.387	25.012	25.844	(2,50)	(5,64)
ENTIDADES FINANCEIRAS	813	1.583	1.480	(48,65)	(45,06)
DEMAIS EMPRESAS	23.574	23.429	24.364	0,62	(3,24)
CONTRIBUIÇÃO PARA O PIS/PASEP	6.745	7.129	7.609	(5,39)	(11,36)
ENTIDADES FINANCEIRAS	133	253	257	(47,35)	(48,07)
DEMAIS EMPRESAS	6.611	6.876	7.352	(3,84)	(10,07)
CSLL - CONTRIB. SOCIAL S/ LUCRO LÍQUIDO	14.651	8.386	10.799	74,70	35,67
ENTIDADES FINANCEIRAS	713	1.045	657	(31,80)	8,51
DEMAIS EMPRESAS	13.938	7.341	10.142	89,86	37,43
CIDE-COMBUSTÍVEIS	243	239	228	1,68	6,29
PSS - CONTRIB. DO PLANO DE SEGURIDADE DO SERVIDOR	3.107	3.191	3.189	(2,65)	(2,57)
OUTRAS RECEITAS ADMINISTRADAS	2.295	2.371	1.836	(3,21)	24,98
<b>SUBTOTAL [A]</b>	<b>122.314</b>	<b>104.339</b>	<b>104.062</b>	<b>17,23</b>	<b>17,54</b>
<b>RECEITA PREVIDENCIÁRIA [B]</b>	<b>39.735</b>	<b>40.738</b>	<b>42.019</b>	<b>(2,46)</b>	<b>(5,44)</b>
<b>ADMINISTRADAS PELA RFB [C]=[A]+[B]</b>	<b>162.048</b>	<b>145.078</b>	<b>146.081</b>	<b>11,70</b>	<b>10,93</b>
<b>ADMINISTRADAS POR OUTROS ÓRGÃOS [D]</b>	<b>16.694</b>	<b>4.024</b>	<b>7.857</b>	<b>314,83</b>	<b>112,48</b>
<b>TOTAL GERAL [E]=[C]+[D]</b>	<b>178.742</b>	<b>149.102</b>	<b>153.938</b>	<b>19,88</b>	<b>16,11</b>

**TABELA I-A**  
**ARRECADAÇÃO DAS RECEITAS FEDERAIS**  
**PERÍODO: SETEMBRO E OUTUBRO DE 2021 E OUTUBRO DE 2020**  
**(A PREÇOS DE OUTUBRO/2021 - IPCA)**

UNIDADE: R\$ MILHÕES

RECEITAS	2021		2020	VARIACÃO (%)	
	OUTUBRO	SETEMBRO	OUTUBRO	OUT/21 SET/21	OUT/21 OUT/20
IMPOSTO SOBRE IMPORTAÇÃO	5.310	5.378	4.885	(1,26)	8,70
I.P.I-TOTAL	6.541	6.822	6.707	(4,12)	(2,47)
I.P.I-FUMO	453	469	591	(3,50)	(23,38)
I.P.I-BEBIDAS	227	223	289	1,60	(21,39)
I.P.I-AUTOMÓVEIS	119	123	356	(2,99)	(66,50)
I.P.I-VINCULADO À IMPORTAÇÃO	2.753	2.769	2.529	(0,56)	8,87
I.P.I-OUTROS	2.988	3.238	2.941	(7,70)	1,60
IMPOSTO SOBRE A RENDA-TOTAL	53.980	40.658	47.505	32,76	13,63
I.RENDA-PESSOA FÍSICA	4.272	5.091	3.986	(16,09)	7,16
I.RENDA-PESSOA JURÍDICA	30.131	15.958	23.341	88,81	29,09
ENTIDADES FINANCEIRAS	951	1.263	1.064	(24,76)	(10,63)
DEMAIS EMPRESAS	29.180	14.695	22.277	98,57	30,99
I.RENDA-RETIDO NA FONTE	19.577	19.609	20.178	(0,16)	(2,98)
I.R.R.F-RENDIMENTOS DO TRABALHO	11.687	11.737	12.229	(0,43)	(4,43)
I.R.R.F-RENDIMENTOS DE CAPITAL	3.926	3.411	3.678	15,09	6,75
I.R.R.F-RENDIMENTOS DE RESIDENTES NO EXTERIOR	2.851	2.800	3.046	1,83	(6,42)
I.R.R.F-OUTROS RENDIMENTOS	1.113	1.661	1.224	(32,97)	(9,06)
IOF - I. S/ OPERAÇÕES FINANCEIRAS	4.850	4.348	1.076	11,53	350,53
ITR - I. TERRITORIAL RURAL	206	1.530	207	(86,53)	(0,68)
COFINS - CONTRIB. P/ A SEGURIDADE SOCIAL	24.387	25.325	28.602	(3,70)	(14,74)
ENTIDADES FINANCEIRAS	813	1.603	1.638	(49,28)	(50,36)
DEMAIS EMPRESAS	23.574	23.722	26.965	(0,62)	(12,57)
CONTRIBUIÇÃO PARA O PIS/PASEP	6.745	7.218	8.421	(6,56)	(19,91)
ENTIDADES FINANCEIRAS	133	256	284	(48,00)	(53,08)
DEMAIS EMPRESAS	6.611	6.962	8.137	(5,03)	(18,75)
CSLL - CONTRIB. SOCIAL S/ LUCRO LÍQUIDO	14.651	8.491	11.951	72,54	22,59
ENTIDADES FINANCEIRAS	713	1.058	727	(32,64)	(1,95)
DEMAIS EMPRESAS	13.938	7.433	11.224	87,52	24,18
CIDE-COMBUSTÍVEIS	243	242	253	0,42	(3,96)
PSS - CONTRIB. DO PLANO DE SEGURIDADE DO SERVIDOR	3.107	3.231	3.529	(3,85)	(11,97)
OUTRAS RECEITAS ADMINISTRADAS	2.295	2.401	2.032	(4,40)	12,93
<b>SUBTOTAL [A]</b>	<b>122.314</b>	<b>105.644</b>	<b>115.169</b>	<b>15,78</b>	<b>6,20</b>
<b>RECEITA PREVIDENCIÁRIA [B]</b>	<b>39.735</b>	<b>41.247</b>	<b>46.503</b>	<b>(3,67)</b>	<b>(14,56)</b>
<b>ADMINISTRADAS PELA RFB [C]=[A]+[B]</b>	<b>162.048</b>	<b>146.891</b>	<b>161.672</b>	<b>10,32</b>	<b>0,23</b>
<b>ADMINISTRADAS POR OUTROS ÓRGÃOS [D]</b>	<b>16.694</b>	<b>4.075</b>	<b>8.695</b>	<b>309,71</b>	<b>91,99</b>
<b>TOTAL GERAL [E]=[C]+[D]</b>	<b>178.742</b>	<b>150.966</b>	<b>170.367</b>	<b>18,40</b>	<b>4,92</b>

**TABELA II**  
**ARRECAÇÃO DAS RECEITAS FEDERAIS**  
**PERÍODO: JANEIRO A OUTUBRO - 2021/2020**  
**(A PREÇOS CORRENTES)**

UNIDADE: R\$ MILHÕES

RECEITAS	2021	2020	VAR. (%)	PARTICIPAÇÃO (%)	
	[A]	[B]	[A]/[B]	2021	2020
IMPOSTO SOBRE IMPORTAÇÃO	51.118	36.164	41,35	3,35	3,06
I.P.I-TOTAL	60.388	44.891	34,52	3,95	3,80
I.P.I-FUMO	4.587	4.954	(7,40)	0,30	0,42
I.P.I-BEBIDAS	2.124	2.124	(0,02)	0,14	0,18
I.P.I-AUTOMÓVEIS	1.827	2.003	(8,77)	0,12	0,17
I.P.I-VINCULADO À IMPORTAÇÃO	25.642	17.144	49,57	1,68	1,45
I.P.I-OUTROS	26.207	18.667	40,39	1,72	1,58
IMPOSTO SOBRE A RENDA-TOTAL	464.654	359.321	29,31	30,42	30,45
I.RENDA-PESSOA FÍSICA	47.815	33.673	42,00	3,13	2,85
I.RENDA-PESSOA JURÍDICA	214.506	146.300	46,62	14,04	12,40
ENTIDADES FINANCEIRAS	18.218	19.668	(7,37)	1,19	1,67
DEMAIS EMPRESAS	196.287	126.632	55,01	12,85	10,73
I.RENDA-RETIDO NA FONTE	202.333	179.348	12,82	13,25	15,20
I.R.R.F-RENDIMENTOS DO TRABALHO	119.628	105.336	13,57	7,83	8,93
I.R.R.F-RENDIMENTOS DE CAPITAL	38.605	36.525	5,70	2,53	3,09
I.R.R.F-RENDIMENTOS DE RESIDENTES NO EXTERIOR	31.084	27.425	13,34	2,03	2,32
I.R.R.F-OUTROS RENDIMENTOS	13.016	10.062	29,36	0,85	0,85
IOF - I. S/ OPERAÇÕES FINANCEIRAS	38.118	18.416	106,99	2,50	1,56
ITR - I. TERRITORIAL RURAL	2.005	1.610	24,50	0,13	0,14
COFINS - CONTRIB. P/ A SEGURIDADE SOCIAL	231.974	177.280	30,85	15,19	15,02
ENTIDADES FINANCEIRAS	14.597	12.727	14,70	0,96	1,08
DEMAIS EMPRESAS	217.377	164.553	32,10	14,23	13,94
CONTRIBUIÇÃO PARA O PIS/PASEP	65.000	51.563	26,06	4,26	4,37
ENTIDADES FINANCEIRAS	2.335	2.095	11,49	0,15	0,18
DEMAIS EMPRESAS	62.665	49.469	26,68	4,10	4,19
CSLL - CONTRIB. SOCIAL S/ LUCRO LÍQUIDO	107.635	75.705	42,18	7,05	6,41
ENTIDADES FINANCEIRAS	13.853	12.383	11,87	0,91	1,05
DEMAIS EMPRESAS	93.782	63.322	48,10	6,14	5,37
CIDE-COMBUSTÍVEIS	1.391	1.414	(1,59)	0,09	0,12
PSS - CONTRIB. DO PLANO DE SEGURIDADE DO SERVIDOR	31.452	30.283	3,86	2,06	2,57
OUTRAS RECEITAS ADMINISTRADAS	22.734	17.463	30,18	1,49	1,48
<b>SUBTOTAL [A]</b>	<b>1.076.469</b>	<b>814.110</b>	<b>32,23</b>	<b>70,47</b>	<b>68,98</b>
<b>RECEITA PREVIDENCIÁRIA [B]</b>	<b>374.015</b>	<b>318.743</b>	<b>17,34</b>	<b>24,48</b>	<b>27,01</b>
<b>ADMINISTRADAS PELA RFB [C]=[A]+[B]</b>	<b>1.450.485</b>	<b>1.132.853</b>	<b>28,04</b>	<b>94,95</b>	<b>95,99</b>
<b>ADMINISTRADAS POR OUTROS ÓRGÃOS [D]</b>	<b>77.088</b>	<b>47.371</b>	<b>62,73</b>	<b>5,05</b>	<b>4,01</b>
<b>TOTAL GERAL [E]=[C]+[D]</b>	<b>1.527.573</b>	<b>1.180.224</b>	<b>29,43</b>	<b>100,00</b>	<b>100,00</b>

**TABELA II-A**  
**ARRECADAÇÃO DAS RECEITAS FEDERAIS**  
**PERÍODO: JANEIRO A OUTUBRO - 2021/2020**  
**(A PREÇOS DE OUTUBRO/2021 - IPCA)**

UNIDADE: R\$ MILHÕES

RECEITAS	2021	2020	VAR. (%)	PARTICIPAÇÃO (%)	
	[A]	[B]	[A]/[B]	2021	2020
IMPOSTO SOBRE IMPORTAÇÃO	53.309	40.640	31,17	3,35	3,06
I.P.I-TOTAL	62.930	50.421	24,81	3,95	3,80
I.P.I-FUMO	4.789	5.568	(13,99)	0,30	0,42
I.P.I-BEBIDAS	2.218	2.387	(7,10)	0,14	0,18
I.P.I-AUTOMÓVEIS	1.921	2.247	(14,53)	0,12	0,17
I.P.I-VINCULADO À IMPORTAÇÃO	26.724	19.260	38,76	1,68	1,45
I.P.I-OUTROS	27.279	20.959	30,15	1,71	1,58
IMPOSTO SOBRE A RENDA-TOTAL	484.870	403.956	20,03	30,45	30,46
I.RENDA-PESSOA FÍSICA	49.742	37.857	31,39	3,12	2,85
I.RENDA-PESSOA JURÍDICA	223.932	164.398	36,21	14,06	12,40
ENTIDADES FINANCEIRAS	19.195	22.147	(13,33)	1,21	1,67
DEMAIS EMPRESAS	204.737	142.250	43,93	12,86	10,73
I.RENDA-RETIDO NA FONTE	211.196	201.701	4,71	13,26	15,21
I.R.R.F-RENDIMENTOS DO TRABALHO	124.902	118.454	5,44	7,84	8,93
I.R.R.F-RENDIMENTOS DE CAPITAL	40.245	41.093	(2,07)	2,53	3,10
I.R.R.F-RENDIMENTOS DE RESIDENTES NO EXTERIOR	32.485	30.843	5,32	2,04	2,33
I.R.R.F-OUTROS RENDIMENTOS	13.564	11.310	19,93	0,85	0,85
IOF - I. S/ OPERAÇÕES FINANCEIRAS	39.595	20.732	90,99	2,49	1,56
ITR - I. TERRITORIAL RURAL	2.038	1.798	13,38	0,13	0,14
COFINS - CONTRIB. P/ A SEGURIDADE SOCIAL	241.704	199.038	21,44	15,18	15,01
ENTIDADES FINANCEIRAS	15.244	14.297	6,62	0,96	1,08
DEMAIS EMPRESAS	226.460	184.740	22,58	14,22	13,93
CONTRIBUIÇÃO PARA O PIS/PASEP	67.744	57.893	17,02	4,25	4,37
ENTIDADES FINANCEIRAS	2.438	2.353	3,61	0,15	0,18
DEMAIS EMPRESAS	65.306	55.540	17,58	4,10	4,19
CSLL - CONTRIB. SOCIAL S/ LUCRO LÍQUIDO	112.348	85.074	32,06	7,06	6,42
ENTIDADES FINANCEIRAS	14.587	13.945	4,60	0,92	1,05
DEMAIS EMPRESAS	97.761	71.129	37,44	6,14	5,36
CIDE-COMBUSTÍVEIS	1.437	1.586	(9,38)	0,09	0,12
PSS - CONTRIB. DO PLANO DE SEGURIDADE DO SERVIDOR	32.795	34.046	(3,67)	2,06	2,57
OUTRAS RECEITAS ADMINISTRADAS	23.704	19.638	20,70	1,49	1,48
<b>SUBTOTAL [A]</b>	<b>1.122.473</b>	<b>914.822</b>	<b>22,70</b>	<b>70,50</b>	<b>68,99</b>
<b>RECEITA PREVIDENCIÁRIA [B]</b>	<b>389.700</b>	<b>358.051</b>	<b>8,84</b>	<b>24,48</b>	<b>27,00</b>
<b>ADMINISTRADAS PELA RFB [C]=[A]+[B]</b>	<b>1.512.173</b>	<b>1.272.873</b>	<b>18,80</b>	<b>94,98</b>	<b>95,99</b>
<b>ADMINISTRADAS POR OUTROS ÓRGÃOS [D]</b>	<b>80.006</b>	<b>53.224</b>	<b>50,32</b>	<b>5,02</b>	<b>4,01</b>
<b>TOTAL GERAL [E]=[C]+[D]</b>	<b>1.592.178</b>	<b>1.326.097</b>	<b>20,06</b>	<b>100,00</b>	<b>100,00</b>

**TABELA III**  
**ARRECAÇÃO DAS RECEITAS FEDERAIS**  
**PERÍODO: JANEIRO DE 2017 A OUTUBRO DE 2021**  
**(A PREÇOS CORRENTES)**

UNIDADE: R\$ MILHÕES

MÊS	I. Renda	IPI (Exceto IPI-Vinculado)	I. Importação e IPI-Vinculado	Contribuições (*)	Receita Previdenciária	Outros	Receitas Administradas pela RFB	Receitas Administradas por Outros Órgãos	Total Geral (**)
JAN	47.147	2.703	3.789	41.771	31.750	4.738	131.898	5.494	137.392
FEV	22.763	2.453	2.888	27.756	30.438	4.411	90.710	1.649	92.358
MAR	25.994	2.614	3.826	29.401	31.154	4.347	97.335	1.659	98.994
ABR	38.054	3.036	3.263	31.600	31.364	5.151	112.469	5.578	118.047
MAIO	24.131	2.534	3.813	28.253	31.665	5.679	96.074	1.620	97.694
JUN	30.113	2.866	3.855	28.799	31.829	4.860	102.322	1.778	104.100
JUL	29.337	2.762	3.855	31.182	31.768	5.932	104.837	5.111	109.948
AGO	24.952	2.664	4.297	31.426	32.681	6.208	102.228	1.978	104.206
SET	24.413	3.120	4.171	31.745	32.504	7.938	103.890	1.704	105.595
OUT	30.851	3.134	4.500	35.398	32.646	8.382	114.910	6.233	121.144
NOV	26.440	3.239	4.495	35.317	33.147	10.559	113.198	1.890	115.089
DEZ	35.503	3.306	3.816	33.583	51.229	8.155	135.591	2.250	137.842
<b>JAN-DEZ 2017</b>	<b>359.698</b>	<b>34.431</b>	<b>46.568</b>	<b>386.229</b>	<b>402.176</b>	<b>76.361</b>	<b>1.305.463</b>	<b>36.945</b>	<b>1.342.408</b>
JAN	48.553	3.334	4.560	45.554	34.478	11.487	147.966	7.654	155.619
FEV	25.373	2.789	4.015	33.000	32.109	5.814	103.100	2.022	105.122
MAR	27.468	2.862	4.505	31.849	31.818	5.313	103.814	1.845	105.659
ABR	39.777	3.203	4.516	36.281	32.910	5.698	122.385	8.421	130.806
MAIO	26.163	2.859	4.593	32.079	32.918	5.298	103.911	2.281	106.192
JUN	30.037	2.565	5.218	32.152	32.548	5.613	108.132	2.723	110.855
JUL	34.665	3.243	5.481	36.749	32.962	5.623	118.723	10.891	129.615
AGO	26.780	2.724	5.765	33.020	33.861	5.031	107.182	2.569	109.751
SET	27.231	3.036	5.195	33.408	33.218	6.086	108.173	2.490	110.664
OUT	34.801	2.981	5.760	37.593	33.736	5.438	120.310	11.571	131.880
NOV	31.507	3.423	5.018	37.390	33.793	5.457	116.587	2.834	119.420
DEZ	38.482	3.571	4.081	34.169	52.779	5.534	138.615	2.913	141.529
<b>JAN-DEZ 2018</b>	<b>390.834</b>	<b>36.591</b>	<b>58.706</b>	<b>423.243</b>	<b>417.131</b>	<b>72.393</b>	<b>1.398.900</b>	<b>58.214</b>	<b>1.457.114</b>
JAN	53.385	3.374	5.264	48.113	35.142	5.021	150.298	10.128	160.426
FEV	31.440	2.886	4.533	35.281	33.729	5.088	112.957	2.105	115.062
MAR	28.802	3.218	4.720	33.447	33.131	4.593	107.912	1.942	109.854
ABR	43.316	3.184	5.025	37.163	33.987	5.325	127.999	11.030	139.030
MAIO	28.883	2.991	5.269	33.872	34.473	5.265	110.753	2.525	113.278
JUN	34.173	3.177	4.643	34.056	35.667	5.015	116.729	3.217	119.946
JUL	40.229	2.940	5.333	39.845	33.801	5.489	127.637	10.097	137.735
AGO	32.745	2.975	5.437	36.544	34.339	5.493	117.533	2.418	119.951
SET	28.341	3.167	5.551	33.977	34.009	6.477	111.523	2.411	113.933
OUT	36.948	3.174	6.129	38.403	35.159	5.356	125.169	10.033	135.202
NOV	35.499	3.337	5.274	37.937	34.846	5.850	122.741	2.420	125.161
DEZ	40.037	3.292	4.904	34.804	56.002	5.778	144.817	2.683	147.501
<b>JAN-DEZ 2019</b>	<b>433.797</b>	<b>37.713</b>	<b>62.082</b>	<b>443.441</b>	<b>434.284</b>	<b>64.750</b>	<b>1.476.068</b>	<b>61.011</b>	<b>1.537.079</b>
JAN	61.717	3.037	5.838	51.000	36.849	5.507	163.948	11.043	174.991
FEV	29.835	2.828	4.768	33.417	35.353	5.939	112.141	4.289	116.430
MAR	30.881	2.524	5.682	30.587	32.702	5.013	107.390	2.328	109.718
ABR	35.702	2.154	4.719	23.992	23.283	3.481	93.332	7.822	101.154
MAIO	25.217	1.742	4.702	19.551	21.431	3.496	76.139	1.277	77.415
JUN	34.450	2.159	4.338	18.807	22.201	2.313	84.267	1.991	86.258
JUL	36.256	2.624	5.185	33.299	30.644	2.533	110.540	5.450	115.990
AGO	30.196	3.279	5.325	40.877	40.010	2.306	121.993	2.512	124.505
SET	32.144	3.625	6.051	37.048	34.250	3.903	117.022	2.803	119.825
OUT	42.924	3.775	6.699	47.669	42.019	2.996	146.081	7.857	153.938
NOV	36.160	4.412	7.662	45.898	40.192	2.855	137.180	2.922	140.101
DEZ	43.048	4.141	6.938	39.575	58.058	4.609	156.369	2.696	159.065
<b>JAN-DEZ 2020</b>	<b>438.529</b>	<b>36.301</b>	<b>67.908</b>	<b>421.720</b>	<b>416.993</b>	<b>44.950</b>	<b>1.426.402</b>	<b>52.988</b>	<b>1.479.390</b>
JAN	66.599	3.593	7.341	53.296	36.281	4.687	171.798	8.423	180.221
FEV	35.476	3.456	7.114	37.559	35.925	5.164	124.693	3.054	127.747
MAR	38.911	3.401	9.099	40.866	36.647	5.694	134.617	3.314	137.932
ABR	48.101	3.283	7.582	43.016	35.289	5.621	142.892	13.930	156.822
MAIO	46.637	2.989	7.803	38.354	35.598	6.546	137.927	4.178	142.106
JUN	42.583	3.387	6.885	37.812	35.909	6.432	133.008	4.161	137.169
JUL	51.599	3.363	7.254	48.740	38.957	6.615	156.528	14.741	171.270
AGO	40.612	3.484	7.574	44.722	38.937	6.567	141.896	4.567	146.463
SET	40.156	4.003	8.046	43.958	40.738	8.176	145.078	4.024	149.102
OUT	53.980	3.788	8.063	49.133	39.735	7.350	162.048	16.694	178.742
<b>JAN-OUT 2021</b>	<b>464.654</b>	<b>34.745</b>	<b>76.761</b>	<b>437.456</b>	<b>374.015</b>	<b>62.853</b>	<b>1.450.485</b>	<b>77.088</b>	<b>1.527.573</b>

(\*) CPMF, COFINS, PIS/PASEP, CSLL e CIDE-COMBUSTÍVEIS.



**TABELA III-A**  
**ARRECAÇÃO DAS RECEITAS FEDERAIS**  
**PERÍODO: JANEIRO DE 2017 A OUTUBRO DE 2021**  
**(A PREÇOS DE OUTUBRO/2021 - IPCA)**

UNIDADE: R\$ MILHÕES

MÊS	I. Renda	IPI (Exceto IPI-Vinculado)	I. Importação e IPI-Vinculado	Contribuições (*)	Receita Previdenciária	Outros	Receitas Administradas pela RFB	Receitas Administradas por Outros Órgãos	Total Geral (**)
JAN	59.191	3.393	4.757	52.442	39.861	5.948	165.593	6.897	172.490
FEV	28.485	3.069	3.614	34.732	38.089	5.520	113.508	2.063	115.571
MAR	32.446	3.263	4.775	36.699	38.887	5.425	121.495	2.071	123.566
ABR	47.433	3.785	4.068	39.389	39.094	6.421	140.189	6.953	147.142
MAIO	29.985	3.148	4.738	35.107	39.348	7.057	119.383	2.013	121.396
JUN	37.505	3.570	4.801	35.868	39.643	6.053	127.440	2.214	129.655
JUL	36.451	3.432	4.790	38.743	39.472	7.371	130.260	6.350	136.611
AGO	30.945	3.304	5.328	38.972	40.530	7.698	126.777	2.453	129.231
SET	30.227	3.863	5.165	39.305	40.246	9.828	128.634	2.110	130.744
OUT	38.038	3.865	5.549	43.645	40.252	10.335	141.683	7.686	149.369
NOV	32.509	3.983	5.527	43.424	40.756	12.983	139.182	2.324	141.506
DEZ	43.461	4.047	4.672	41.110	62.712	9.983	165.985	2.755	168.739
<b>JAN-DEZ 2017</b>	<b>446.677</b>	<b>42.721</b>	<b>57.783</b>	<b>479.437</b>	<b>498.887</b>	<b>94.624</b>	<b>1.620.130</b>	<b>45.890</b>	<b>1.666.020</b>
JAN	59.264	4.070	5.566	55.604	42.084	14.021	180.609	9.342	189.951
FEV	30.871	3.394	4.885	40.152	39.068	7.074	125.444	2.460	127.905
MAR	33.390	3.479	5.476	38.716	38.679	6.458	126.200	2.243	128.442
ABR	48.248	3.886	5.477	44.007	39.919	6.912	148.448	10.215	158.663
MAIO	31.608	3.454	5.550	38.756	39.769	6.401	125.538	2.756	128.294
JUN	35.837	3.060	6.225	38.360	38.832	6.697	129.012	3.249	132.260
JUL	41.222	3.857	6.518	43.700	39.198	6.687	141.182	12.952	154.134
AGO	31.875	3.243	6.862	39.301	40.303	5.989	127.572	3.058	130.630
SET	32.256	3.596	6.153	39.573	39.349	7.209	128.137	2.950	131.087
OUT	41.038	3.516	6.793	44.332	39.783	6.413	141.875	13.645	155.520
NOV	37.233	4.045	5.929	44.184	39.934	6.448	137.774	3.349	141.122
DEZ	45.407	4.214	4.815	40.318	62.277	6.530	163.561	3.437	166.998
<b>JAN-DEZ 2018</b>	<b>468.250</b>	<b>43.812</b>	<b>70.250</b>	<b>507.005</b>	<b>499.195</b>	<b>86.840</b>	<b>1.675.351</b>	<b>69.655</b>	<b>1.745.006</b>
JAN	62.791	3.968	6.191	56.591	41.333	5.905	176.779	11.912	188.692
FEV	36.821	3.380	5.309	41.320	39.502	5.959	132.291	2.465	134.756
MAR	33.481	3.740	5.487	38.880	38.513	5.339	125.441	2.258	127.699
ABR	50.066	3.680	5.808	42.955	39.284	6.155	147.948	12.750	160.698
MAIO	33.342	3.453	6.083	39.100	39.794	6.077	127.848	2.915	130.763
JUN	39.444	3.667	5.359	39.308	41.168	5.788	134.734	3.713	138.447
JUL	46.346	3.387	6.143	45.904	38.941	6.323	147.044	11.633	158.677
AGO	37.683	3.424	6.257	42.054	39.516	6.321	135.255	2.783	138.038
SET	32.627	3.646	6.391	39.115	39.153	7.457	128.389	2.776	131.165
OUT	42.494	3.650	7.049	44.167	40.436	6.160	143.956	11.539	155.495
NOV	40.619	3.818	6.034	43.409	39.872	6.694	140.447	2.769	143.216
DEZ	45.292	3.724	5.548	39.372	63.353	6.536	163.824	3.036	166.860
<b>JAN-DEZ 2019</b>	<b>501.005</b>	<b>43.537</b>	<b>71.660</b>	<b>512.175</b>	<b>500.865</b>	<b>74.716</b>	<b>1.703.957</b>	<b>70.548</b>	<b>1.774.505</b>
JAN	69.670	3.428	6.591	57.573	41.598	6.217	185.077	12.466	197.543
FEV	33.596	3.184	5.370	37.630	39.810	6.688	126.278	4.830	131.108
MAR	34.750	2.840	6.394	34.418	36.799	5.641	120.843	2.619	123.462
ABR	40.300	2.432	5.327	27.082	26.281	3.929	105.351	8.829	114.180
MAIO	28.573	1.974	5.328	22.153	24.283	3.961	86.271	1.446	87.718
JUN	38.933	2.440	4.902	21.255	25.091	2.614	95.234	2.250	97.484
JUL	40.827	2.955	5.838	37.497	34.508	2.852	124.477	6.138	130.615
AGO	33.922	3.684	5.982	45.920	44.947	2.590	137.045	2.822	139.867
SET	35.881	4.046	6.755	41.355	38.232	4.357	130.625	3.129	133.754
OUT	47.505	4.178	7.414	52.757	46.503	3.316	161.672	8.695	170.367
NOV	39.666	4.840	8.405	50.348	44.090	3.132	150.481	3.205	153.686
DEZ	46.593	4.482	7.510	42.834	62.839	4.989	169.246	2.918	172.164
<b>JAN-DEZ 2020</b>	<b>490.215</b>	<b>40.484</b>	<b>75.815</b>	<b>470.822</b>	<b>464.980</b>	<b>50.285</b>	<b>1.592.600</b>	<b>59.347</b>	<b>1.651.947</b>
JAN	71.904	3.879	7.926	57.542	39.171	5.061	185.482	9.094	194.576
FEV	37.975	3.699	7.615	40.204	38.456	5.527	133.477	3.270	136.746
MAR	41.269	3.607	9.650	43.342	38.868	6.038	142.773	3.515	146.288
ABR	50.857	3.471	8.017	45.481	37.312	5.943	151.080	14.728	165.809
MAIO	48.904	3.134	8.182	40.218	37.328	6.865	144.631	4.382	149.012
JUN	44.417	3.533	7.182	39.441	37.455	6.709	138.737	4.340	143.077
JUL	53.310	3.474	7.494	50.356	40.248	6.835	161.718	15.230	176.948
AGO	41.596	3.569	7.757	45.807	39.881	6.726	145.336	4.677	150.014
SET	40.658	4.054	8.146	44.507	41.247	8.278	146.891	4.075	150.966
OUT	53.980	3.788	8.063	49.133	39.735	7.350	162.048	16.694	178.742
<b>JAN-OUT 2021</b>	<b>484.870</b>	<b>36.206</b>	<b>80.033</b>	<b>456.030</b>	<b>389.700</b>	<b>65.333</b>	<b>1.512.173</b>	<b>80.006</b>	<b>1.592.178</b>

(\*) CPMF, COFINS, PIS/PASEP, CSLL e CIDE-COMBUSTÍVEIS.

TABELA IV  
ARRECAÇÃO DAS RECEITAS FEDERAIS  
PERÍODO: 1995 A 2021 (\*)  
(A PREÇOS CORRENTES)

UNIDADE: R\$ MILHÕES

RECEITAS	ARRECAÇÃO																										
	1995	1996	1997	1998	1999	2000	2001	2002	2003	2004	2005	2006	2007	2008	2009	2010	2011	2012	2013	2014	2015	2016	2017	2018	2019	2020	2021 (*)
IMPOSTO SOBRE IMPORTAÇÃO	4.911	4.221	5.138	6.544	7.916	8.493	9.078	7.969	8.083	9.201	9.080	10.036	12.257	17.235	16.092	21.119	26.734	31.111	37.196	36.839	39.015	31.465	32.525	40.692	43.013	45.920	51.118
I.P.I-TOTAL	13.635	15.512	16.833	16.306	16.503	18.697	19.385	19.629	19.295	22.621	26.320	28.159	33.863	39.466	30.753	39.991	46.918	45.927	47.108	50.711	49.266	44.951	48.474	54.606	56.782	58.289	60.388
I.P.I-FUMO	2.488	2.874	2.840	2.537	2.282	1.998	2.007	1.923	1.990	2.292	2.302	2.396	2.803	3.211	3.314	3.705	3.744	4.077	5.097	5.654	5.682	5.717	5.118	5.141	5.406	5.962	4.587
I.P.I-BEBIDAS	1.384	1.777	1.995	2.268	1.935	1.973	1.760	1.782	1.988	2.304	2.612	2.582	2.438	2.291	2.419	2.830	3.147	3.436	3.344	2.548	2.634	2.841	2.510	3.044	2.749	2.124	1.827
I.P.I-AUTOMÓVEIS	601	991	1.127	875	996	2.373	2.594	2.578	2.204	2.919	3.718	4.290	5.208	5.998	2.054	5.672	6.978	4.126	3.504	4.559	4.050	2.885	4.281	4.318	4.438	2.633	1.827
I.P.I-VINCULADO À IMPORTAÇÃO	2.987	2.897	3.827	4.188	4.540	4.830	4.765	4.887	4.519	5.175	5.288	6.158	7.702	10.402	8.410	11.321	13.736	15.965	15.211	15.187	16.821	13.465	14.043	18.014	19.069	21.988	25.642
I.P.I-OUTROS	6.175	6.972	7.044	6.436	6.778	7.561	8.047	8.480	8.800	10.248	12.709	12.703	15.567	17.417	14.684	16.873	19.631	18.612	19.860	21.968	20.165	20.250	22.192	24.622	24.825	24.957	26.207
IMPOSTO SOBRE A RENDA-TOTAL	28.699	33.693	36.524	45.818	51.516	56.225	64.744	85.382	91.669	101.144	123.985	136.492	160.316	191.755	191.597	208.201	249.818	264.146	287.580	304.437	322.101	364.448	359.698	390.834	433.797	438.529	464.654
I.RENDA-PESSOA FÍSICA	2.165	2.494	2.849	3.030	3.257	3.649	4.057	4.460	5.103	6.134	7.367	8.535	13.655	14.986	14.840	17.254	21.973	24.310	26.440	27.779	28.450	30.515	32.205	33.989	39.263	41.403	47.815
I.RENDA-PESSOA JURÍDICA	9.342	12.906	12.802	12.503	13.750	17.538	16.855	33.673	32.778	37.535	50.809	55.849	70.034	84.726	84.521	89.101	104.054	108.840	121.140	121.189	113.397	140.482	120.220	141.856	165.823	173.916	214.506
ENTIDADES FINANCEIRAS	1.163	1.521	1.968	1.978	2.530	3.091	2.358	5.660	5.563	5.552	7.048	9.066	13.572	12.635	13.612	13.118	15.071	20.135	22.337	19.235	17.713	23.959	19.724	18.163	22.687	21.550	18.218
DEMAIS EMPRESAS	8.179	11.385	10.835	10.525	11.220	14.447	14.497	28.013	27.215	31.983	43.761	46.782	56.462	72.091	70.909	75.983	88.984	88.705	98.803	101.954	95.684	116.523	100.496	123.692	143.136	152.366	196.287
I.RENDA-RETIDO NA FONTE	17.462	18.294	20.873	30.286	34.509	35.039	43.832	47.250	53.789	57.475	65.809	72.109	76.627	92.042	92.236	101.847	123.791	130.997	140.000	155.470	180.255	193.451	207.273	214.990	228.711	223.210	202.333
I.R.R.F-RENDIMENTOS DO TRABALHO	10.881	10.871	12.510	14.649	15.277	18.246	21.556	22.429	26.318	31.397	35.582	39.082	42.347	51.610	52.177	59.824	68.825	75.106	78.835	87.021	93.222	99.735	111.214	118.417	128.143	129.244	119.628
I.R.R.F-RENDIMENTOS DE CAPITAL	4.175	4.902	5.029	11.956	13.656	10.706	15.206	16.253	18.936	17.129	19.814	20.891	21.421	24.854	22.927	24.185	34.254	32.980	34.471	39.816	52.469	59.142	58.632	51.872	53.650	46.137	38.605
I.R.R.F-RENDIMENTOS DE RESIDENTES NO EXTERIOR	1.313	1.233	1.683	1.946	3.455	3.271	4.505	5.370	5.582	5.556	6.148	7.389	7.801	9.562	10.657	11.299	13.402	14.743	16.961	18.658	24.204	24.450	26.466	32.616	34.143	35.530	31.084
I.R.R.F-OUTROS RENDIMENTOS	1.093	1.287	1.651	1.735	2.121	2.816	2.565	3.197	2.953	3.393	4.265	4.746	5.057	6.016	6.475	6.540	7.310	8.168	9.733	9.975	10.360	10.125	10.961	12.085	12.775	12.299	13.016
IOF - I. S/ OPERAÇÕES FINANCEIRAS	3.223	2.855	3.785	3.541	4.877	3.123	3.584	4.022	4.446	5.219	6.100	6.773	7.834	20.341	19.243	26.601	31.807	30.772	29.417	29.770	34.693	33.676	34.543	36.340	40.890	21.629	38.118
ITR - I. TERRITORIAL RURAL	105	262	209	224	273	267	226	245	289	292	323	343	379	470	475	526	603	677	847	985	1.193	1.239	1.370	1.503	1.773	1.911	2.005
COFINS - CONTRIB. P/ A SEGURIDADE SOCIAL	15.226	17.892	19.118	18.745	32.184	39.277	45.944	51.328	58.125	77.452	86.878	91.130	102.908	120.801	117.886	139.690	158.079	174.470	190.505	194.549	201.673	204.351	218.858	242.314	251.286	225.806	231.974
ENTIDADES FINANCEIRAS	-	-	-	-	1.447	2.490	2.541	3.560	4.233	4.544	5.932	4.799	5.544	6.002	7.384	7.437	9.577	10.490	11.683	12.726	15.278	19.496	18.668	18.211	19.333	15.846	14.597
DEMAIS EMPRESAS	15.226	17.892	19.118	18.745	30.737	36.787	43.403	47.768	53.893	72.907	80.946	86.331	97.365	114.799	110.502	132.253	148.502	163.980	178.822	181.823	186.395	184.855	200.190	224.103	231.953	209.960	217.377
CONTRIBUIÇÃO PARA O PIS/PASEP	6.122	7.390	7.590	7.547	9.835	9.895	11.297	12.673	17.023	19.594	21.856	24.042	26.836	31.598	31.755	40.548	41.844	46.217	50.182	51.955	53.781	54.348	58.476	64.535	67.727	64.936	65.000
ENTIDADES FINANCEIRAS	445	380	536	586	1.875	499	561	741	829	750	968	898	1.088	1.182	1.371	1.354	1.655	1.787	1.822	2.061	2.344	3.135	3.064	3.015	3.185	2.667	2.335
DEMAIS EMPRESAS	5.678	7.010	7.054	6.961	7.960	9.397	10.736	11.931	16.194	18.845	20.888	23.145	25.748	30.417	30.384	39.194	40.189	44.430	48.360	49.894	51.437	51.213	55.412	61.520	64.542	62.269	62.665
CSLL - CONTRIB. SOCIAL S/ LUCRO LÍQUIDO	5.852	6.598	7.698	7.704	7.303	9.164	9.279	13.216	16.331	19.845	25.891	27.966	34.501	43.970	44.237	45.928	58.127	57.514	63.148	65.547	61.382	67.908	69.248	78.857	88.351	89.797	107.635
ENTIDADES FINANCEIRAS	1.176	1.153	1.451	1.078	1.369	1.317	943	2.767	1.706	1.930	2.287	2.878	4.765	5.885	9.033	8.937	8.524	11.204	11.422	10.574	10.626	16.848	15.746	14.706	15.015	13.742	13.853
DEMAIS EMPRESAS	4.676	5.445	6.247	6.626	5.933	7.847	8.337	10.450	14.625	17.915	23.604	25.088	29.736	38.085	35.204	36.991	49.603	46.310	51.726	54.973	50.756	51.606	53.502	64.151	73.335	76.056	93.782
CIDE-COMBUSTÍVEIS	-	-	-	-	-	-	-	7.228	7.357	7.668	7.680	7.811	7.939	5.934	4.828	7.738	8.924	2.736	35	14	3.312	5.700	5.790	3.910	2.741	1.504	1.391
CONTRIBUIÇÃO PARA O FUNDAF	336	402	404	398	370	372	356	339	323	301	306	348	367	252	327	429	580	561	127	112	-	-	-	-	-	-	-
PSS - CONTRIB. DO PLANO DE SEGURIDADE DO SERVIDOR	-	-	-	-	-	-	-	-	-	-	-	11.997	15.150	16.071	18.513	20.811	22.588	22.983	24.551	26.954	29.505	30.701	33.804	33.620	33.332	39.673	31.452
OUTRAS RECEITAS ADMINISTRADAS	460	324	7.169	8.472	8.637	16.651	20.224	24.315	27.990	32.160	32.983	36.753	44.128	7.903	13.685	14.570	21.304	12.652	38.028	27.049	30.923	44.476	40.502	34.559	22.091	21.414	22.734
<b>SUBTOTAL [A]</b>	<b>78.839</b>	<b>89.148</b>	<b>104.469</b>	<b>115.299</b>	<b>139.415</b>	<b>162.164</b>	<b>184.119</b>	<b>226.346</b>	<b>250.933</b>	<b>295.496</b>	<b>341.401</b>	<b>381.848</b>	<b>446.479</b>	<b>495.795</b>	<b>489.390</b>	<b>566.152</b>	<b>667.326</b>	<b>689.768</b>	<b>768.724</b>	<b>788.924</b>	<b>826.844</b>	<b>883.263</b>	<b>903.287</b>	<b>981.769</b>	<b>1.041.784</b>	<b>1.009.408</b>	<b>1.076.469</b>
<b>RECEITA PREVIDENCIÁRIA [B]</b>	<b>35.138</b>	<b>43.686</b>	<b>47.971</b>	<b>50.141</b>	<b>52.503</b>	<b>58.651</b>	<b>67.413</b>	<b>76.044</b>	<b>86.719</b>	<b>101.214</b>	<b>115.897</b>	<b>133.138</b>	<b>153.845</b>	<b>180.476</b>	<b>200.737</b>	<b>233.609</b>	<b>271.588</b>	<b>302.321</b>	<b>331.937</b>	<b>357.851</b>	<b>364.396</b>	<b>382.235</b>	<b>402.176</b>	<b>417.131</b>	<b>434.284</b>	<b>416.993</b>	<b>374.015</b>
<b>ADMINISTRADAS PELA RFB [C]=[A]+[B]</b>	<b>113.977</b>	<b>132.834</b>	<b>152.440</b>	<b>165.440</b>	<b>191.918</b>	<b>220.815</b>	<b>251.532</b>	<b>302.390</b>	<b>337.653</b>	<b>396.710</b>	<b>457.297</b>	<b>514.986</b>	<b>600.324</b>	<b>676.272</b>	<b>690.127</b>	<b>799.760</b>	<b>938.914</b>	<b>992.089</b>	<b>1.100.661</b>	<b>1.146.775</b>	<b>1.191.240</b>	<b>1.265.498</b>	<b>1.305.463</b>	<b>1.398.900</b>	<b>1.476.068</b>	<b>1.426.402</b>	<b>1.450.485</b>
<b>ADMINISTRADAS POR OUTROS ÓRGÃOS [D]</b>	<b>5.166</b>	<b>5.948</b>	<b>8.207</b>	<b>17.845</b>	<b>12.101</b>	<b>13.442</b>	<b>11.737</b>	<b>14.740</b>	<b>18.354</b>	<b>22.069</b>	<b>17.352</b>	<b>20.368</b>	<b>17.642</b>	<b>25.474</b>	<b>26.675</b>	<b>26.759</b>	<b>30.979</b>	<b>37.171</b>	<b>38.169</b>	<b>41.176</b>	<b>30.307</b>	<b>24.406</b>	<b>36.945</b>	<b>58.214</b>	<b>61.011</b>	<b>52.988</b>	<b>77.088</b>
<b>TOTAL GERAL [E]=[C]+[D]</b>	<b>119.143</b>	<b>138.782</b>	<b>160.647</b>	<b>183.285</b>	<b>204.020</b>	<b>234.257</b>	<b>263.269</b>	<b>317.129</b>	<b>356.007</b>	<b>418.779</b>	<b>474.649</b>	<b>535.354</b>	<b>617.966</b>	<b>701.746</b>	<b>716.802</b>	<b>826.519</b>	<b>969.892</b>	<b>1.029.260</b>	<b>1.138.830</b>	<b>1.187.950</b>	<b>1.221.546</b>	<b>1.289.904</b>	<b>1.342.408</b>	<b>1.45</b>			

TABELA IV-A  
ARRECAÇÃO DAS RECEITAS FEDERAIS  
PERÍODO: 1995 A 2021 (\*)  
(A PREÇOS DE OUTUBRO/2021 - IPCA)

UNIDADE: R\$ MILHÕES

RECEITAS	ARRECAÇÃO																										
	1995	1996	1997	1998	1999	2000	2001	2002	2003	2004	2005	2006	2007	2008	2009	2010	2011	2012	2013	2014	2015	2016	2017	2018	2019	2020	2021 (*)
IMPOSTO SOBRE IMPORTAÇÃO	25.940	19.173	21.867	27.018	31.102	31.176	31.292	25.225	22.391	23.849	22.054	23.394	27.553	36.616	32.662	40.763	48.378	53.446	60.164	56.119	54.554	40.433	40.361	48.701	49.651	51.274	53.309
I.P.I.-TOTAL	72.090	70.532	71.694	67.323	64.877	68.681	66.745	62.241	53.365	58.642	63.888	65.631	76.088	83.956	62.351	77.159	84.981	78.998	76.224	77.188	68.887	57.717	60.143	65.361	65.545	65.025	62.930
I.P.I.-FUMO	13.132	13.092	12.106	10.481	9.009	7.352	6.913	6.105	5.505	5.950	5.593	5.888	6.297	6.835	6.723	7.161	6.788	7.009	8.260	8.628	7.978	7.352	6.351	6.161	6.243	6.668	4.789
I.P.I.-BEBIDAS	7.296	8.100	8.497	9.370	7.521	7.109	6.805	5.588	4.931	5.158	5.590	5.089	5.807	5.196	4.652	4.675	5.126	5.417	5.574	5.101	3.572	3.378	3.526	3.008	3.515	3.068	2.218
I.P.I.-AUTOMÓVEIS	3.191	4.495	4.805	3.609	3.873	8.699	8.935	8.180	6.098	7.563	9.014	9.997	11.697	12.771	11.477	10.926	12.655	7.122	5.675	6.932	5.664	3.704	5.312	5.173	5.122	2.934	1.921
I.P.I.-VINICULADO À IMPORTAÇÃO	15.852	13.149	16.289	17.292	17.850	17.731	16.419	15.498	12.522	13.413	12.837	14.351	17.309	22.092	17.070	21.844	24.848	27.457	24.603	23.122	23.510	17.297	17.422	21.549	22.008	24.541	26.724
I.P.I.-OUTROS	32.619	31.697	29.997	26.572	26.624	27.790	27.673	26.871	24.308	26.557	30.854	29.607	34.978	37.062	29.759	32.552	35.565	31.993	32.113	33.405	28.164	25.986	27.532	29.470	28.657	27.814	27.279
IMPOSTO SOBRE A RENDA-TOTAL	153.002	153.597	155.527	189.260	202.986	206.824	222.752	271.242	253.789	262.566	300.890	318.122	360.411	408.402	388.935	402.175	453.036	454.521	465.782	464.040	450.751	468.092	446.677	468.250	501.005	490.215	484.870
I.RENDA-PESSOA FÍSICA	11.289	11.340	12.128	12.492	12.839	13.460	14.013	14.249	14.116	15.969	17.913	19.905	30.700	31.931	30.113	33.302	39.787	41.818	42.801	42.301	39.781	39.207	40.015	40.756	45.269	46.281	49.742
I.RENDA-PESSOA JURÍDICA	49.688	59.004	54.529	51.647	54.219	64.625	58.074	107.678	90.854	97.586	123.522	130.316	157.610	180.813	171.646	172.306	189.063	187.623	196.577	185.182	159.533	180.582	149.445	170.091	191.814	194.484	223.932
ENTIDADES FINANCEIRAS	6.243	7.016	8.366	8.171	10.040	11.498	8.144	17.970	15.529	14.538	17.160	21.163	30.532	27.678	25.325	27.425	34.818	36.395	29.509	25.043	31.002	24.577	21.878	26.285	24.199	19.195	
DEMAIS EMPRESAS	43.445	51.988	46.163	43.476	44.178	53.127	49.930	89.708	75.325	83.048	106.362	109.153	127.078	153.673	143.968	146.980	161.638	152.804	160.182	155.673	134.490	149.580	124.869	148.213	165.530	170.285	204.737
I.RENDA-RETIDO NA FONTE	92.025	83.254	88.869	125.121	135.929	128.740	150.665	149.315	148.818	149.011	159.454	167.902	172.101	195.658	187.176	196.567	224.186	225.080	226.405	236.558	251.437	248.304	257.217	257.403	263.922	249.449	211.196
I.R.R.F.-RENDIMENTOS DO TRABALHO	57.197	49.456	53.247	60.491	60.026	66.983	74.047	70.871	72.698	81.313	86.285	90.998	95.162	109.857	105.941	115.578	124.798	129.174	127.642	132.557	130.358	128.140	138.061	141.879	147.966	144.506	124.902
I.R.R.F.-RENDIMENTOS DE CAPITAL	22.106	22.323	21.442	49.433	53.963	39.388	52.309	51.324	52.506	44.510	47.922	48.642	48.047	52.698	46.481	46.570	61.855	56.589	55.615	60.420	72.813	75.766	72.713	62.032	61.812	51.538	40.245
I.R.R.F.-RENDIMENTOS DE RESIDENTES NO EXTERIOR	6.982	5.615	7.155	8.035	13.594	12.006	15.481	16.951	15.444	14.392	14.897	17.210	17.525	20.314	21.628	21.785	24.284	25.280	27.416	28.393	33.771	31.387	32.839	39.023	39.394	39.659	32.485
I.R.R.F.-OUTROS RENDIMENTOS	5.741	5.861	7.025	7.163	8.345	10.363	8.828	10.169	8.170	8.795	10.351	11.051	11.366	12.789	13.127	12.633	13.250	14.038	15.732	15.187	14.495	13.011	13.604	14.470	14.750	13.747	13.564
IOF - I. S/ OPERAÇÕES FINANCEIRAS	16.826	13.013	16.109	14.617	19.308	11.477	12.337	12.772	12.301	13.541	14.810	15.788	17.610	43.264	39.011	51.348	57.580	52.938	47.603	45.291	48.422	43.256	42.878	43.502	47.175	24.225	39.595
ITR - I. TERRITORIAL RURAL	546	1.178	887	929	1.065	973	771	769	793	749	780	798	848	990	957	1.010	1.081	1.154	1.361	1.485	1.641	1.575	1.694	1.780	2.039	2.126	2.038
COFINS - CONTRIB. P/ A SEGURIDADE SOCIAL	80.463	81.446	81.439	77.400	126.229	144.271	158.148	162.593	160.806	200.870	210.982	212.458	231.379	257.078	238.982	269.736	286.395	299.754	308.302	296.171	281.741	262.495	271.578	290.189	290.119	251.945	241.704
ENTIDADES FINANCEIRAS	-	-	-	-	5.618	9.165	8.752	11.250	11.710	11.811	14.404	11.193	12.465	12.780	14.935	14.356	17.344	18.037	18.888	19.991	21.285	25.028	23.181	21.812	22.335	17.698	15.244
DEMAIS EMPRESAS	80.463	81.446	81.439	77.400	120.612	135.106	149.396	151.342	149.096	189.058	196.579	201.265	218.915	244.298	224.047	255.380	269.051	281.717	289.414	276.780	260.456	237.467	248.396	268.376	267.783	234.247	226.460
CONTRIBUIÇÃO PARA O PIS/PASEP	32.339	33.648	32.325	31.163	38.846	36.380	38.889	40.141	47.118	50.855	53.079	56.054	60.349	67.250	64.394	78.110	75.819	79.429	81.229	79.113	75.162	69.826	72.573	77.292	78.199	72.472	67.744
ENTIDADES FINANCEIRAS	2.354	1.731	2.278	2.420	7.543	1.836	1.932	2.347	2.299	1.947	2.351	2.094	2.448	2.517	2.774	2.616	2.996	3.074	2.950	3.140	3.270	4.021	3.805	3.611	3.679	2.976	2.438
DEMAIS EMPRESAS	29.985	31.917	30.047	28.743	31.303	34.544	36.956	37.794	44.819	48.908	50.728	53.961	57.901	64.733	61.620	75.495	72.823	76.355	78.280	75.974	71.892	65.804	68.768	73.681	74.520	69.496	65.306
CSLL - CONTRIB. SOCIAL S/ LUCRO LÍQUIDO	31.100	30.164	32.809	31.823	28.872	33.757	31.984	42.024	45.216	51.580	62.935	65.245	77.632	93.723	89.887	88.852	105.580	99.124	102.461	100.110	86.324	87.542	86.105	94.590	102.230	100.427	112.348
ENTIDADES FINANCEIRAS	6.285	5.314	6.187	4.455	5.444	4.910	3.269	8.791	4.772	5.063	5.578	6.720	10.726	12.591	18.371	17.295	15.557	19.380	18.626	16.219	15.058	21.809	19.636	17.735	17.435	15.425	14.587
DEMAIS EMPRESAS	24.815	24.850	26.623	27.368	23.427	28.847	28.715	33.233	40.444	46.517	57.357	58.526	66.907	81.331	71.516	71.557	90.024	79.744	83.835	83.891	71.266	65.733	66.469	76.854	84.795	85.002	97.761
CIDE-COMBUSTÍVEIS	-	-	-	-	-	-	-	22.951	20.354	19.923	18.659	18.210	17.861	12.690	9.741	14.953	16.183	4.760	56	21	4.546	7.321	7.187	4.699	3.165	1.684	1.437
CONTRIBUIÇÃO PARA O FUNDAP	1.765	1.830	1.724	1.644	1.461	1.370	1.223	1.075	892	781	742	810	826	537	662	826	1.046	963	206	170	-	-	-	-	-	-	-
PSS - CONTRIB. DO PLANO DE SEGURIDADE DO SERVIDOR	-	-	-	-	-	-	-	-	-	-	-	-	-	27.933	34.013	34.113	37.518	40.126	40.867	39.454	39.687	40.990	41.116	39.361	41.929	40.226	32.795
OUTRAS RECEITAS ADMINISTRADAS	2.509	1.475	30.463	34.983	33.529	61.249	69.542	77.109	77.435	83.419	80.088	85.661	99.229	16.852	27.658	28.237	38.496	21.773	60.866	40.946	43.091	56.719	50.118	41.566	25.506	23.939	23.704
<b>SUBTOTAL [A]</b>	<b>416.581</b>	<b>406.057</b>	<b>444.844</b>	<b>476.161</b>	<b>548.277</b>	<b>596.160</b>	<b>633.681</b>	<b>718.140</b>	<b>694.459</b>	<b>766.774</b>	<b>828.907</b>	<b>890.105</b>	<b>1.003.798</b>	<b>1.055.469</b>	<b>992.758</b>	<b>1.093.296</b>	<b>1.209.444</b>	<b>1.186.314</b>	<b>1.243.942</b>	<b>1.201.645</b>	<b>1.156.236</b>	<b>1.134.338</b>	<b>1.121.242</b>	<b>1.176.156</b>	<b>1.203.092</b>	<b>1.127.620</b>	<b>1.122.473</b>
<b>RECEITA PREVIDENCIÁRIA [B]</b>	<b>184.133</b>	<b>198.361</b>	<b>204.214</b>	<b>207.023</b>	<b>206.249</b>	<b>215.354</b>	<b>231.661</b>	<b>240.460</b>	<b>239.555</b>	<b>262.143</b>	<b>281.099</b>	<b>310.187</b>	<b>345.639</b>	<b>383.647</b>	<b>406.953</b>	<b>450.638</b>	<b>491.333</b>	<b>519.002</b>	<b>536.601</b>	<b>544.131</b>	<b>508.265</b>	<b>490.499</b>	<b>498.887</b>	<b>499.195</b>	<b>500.865</b>	<b>464.980</b>	<b>389.700</b>
<b>ADMINISTRADAS PELA RFB [C]=[A]+[B]</b>	<b>600.714</b>	<b>604.417</b>	<b>649.059</b>	<b>683.183</b>	<b>754.526</b>	<b>811.515</b>	<b>865.342</b>	<b>958.600</b>	<b>934.014</b>	<b>1.028.917</b>	<b>1.110.006</b>	<b>1.200.292</b>	<b>1.349.437</b>	<b>1.439.116</b>	<b>1.399.710</b>	<b>1.543.935</b>	<b>1.700.777</b>	<b>1.705.316</b>	<b>1.780.544</b>	<b>1.745.776</b>	<b>1.664.501</b>	<b>1.624.837</b>	<b>1.620.130</b>	<b>1.675.351</b>	<b>1.703.957</b>	<b>1.592.600</b>	<b>1.512.173</b>
<b>ADMINISTRADAS POR OUTROS ÓRGÃOS [D]</b>	<b>27.154</b>	<b>27.068</b>	<b>34.928</b>	<b>73.665</b>	<b>47.662</b>	<b>49.266</b>	<b>40.359</b>	<b>46.663</b>	<b>50.930</b>	<b>57.156</b>	<b>42.218</b>	<b>47.525</b>	<b>39.740</b>	<b>54.247</b>	<b>53.928</b>	<b>51.837</b>	<b>56.208</b>	<b>64.046</b>	<b>61.897</b>	<b>62.861</b>	<b>42.446</b>	<b>31.341</b>	<b>45.890</b>	<b>69.655</b>	<b>70.548</b>	<b>59.347</b>	<b>80.006</b>
<b>TOTAL GERAL [E]=[C]+[D]</b>	<b>627.868</b>	<b>631.485</b>	<b>683.987</b>	<b>7</b>																							

TABELA V  
ARRECAÇÃO DAS RECEITAS FEDERAIS  
PERÍODO: JANEIRO A OUTUBRO - 1995 A 2021  
(A PREÇOS CORRENTES)

UNIDADE: R\$ MILHÕES

RECEITAS	ARRECAÇÃO																										
	1995	1996	1997	1998	1999	2000	2001	2002	2003	2004	2005	2006	2007	2008	2009	2010	2011	2012	2013	2014	2015	2016	2017	2018	2019	2020	2021
IMPOSTO SOBRE IMPORTAÇÃO	4.232	3.402	4.150	5.443	6.427	6.837	7.847	6.494	6.749	7.526	7.509	8.201	10.007	13.848	13.131	17.123	21.484	25.712	30.628	30.790	33.452	26.257	26.807	34.472	36.061	36.164	51.118
I.P.I-TOTAL	11.191	12.450	13.831	13.521	13.211	15.096	16.054	16.005	15.505	18.287	21.222	22.780	27.150	32.746	24.348	31.886	38.743	38.055	38.505	41.323	41.145	36.537	39.336	44.733	46.929	44.891	60.388
I.P.I-FUMO	2.034	2.343	2.338	2.111	1.926	1.657	1.683	1.568	1.605	1.893	1.901	1.982	2.202	2.626	2.697	3.071	3.086	3.332	4.223	4.223	4.620	4.663	4.541	4.296	4.291	4.520	4.954
I.P.I-BEBIDAS	1.088	1.417	1.571	1.851	1.569	1.568	1.625	1.431	1.399	1.591	1.815	2.117	2.039	2.008	1.850	1.961	2.331	2.534	2.933	2.875	2.094	2.077	2.259	1.907	2.459	2.124	2.124
I.P.I-AUTOMÓVEIS	482	787	977	772	647	1.863	2.099	2.099	1.771	2.332	2.935	3.444	4.207	5.270	1.453	4.413	6.047	3.475	2.998	3.710	3.469	2.366	3.523	3.568	3.690	2.003	1.827
I.P.I-VINCULADO À IMPORTAÇÃO	2.559	2.320	3.164	3.488	3.670	3.900	4.096	4.062	3.750	4.217	4.331	4.962	6.281	8.349	6.868	9.098	10.959	13.425	12.504	12.594	14.332	11.093	11.449	15.136	15.844	17.144	25.642
I.P.I-OUTROS	5.028	5.583	5.782	5.298	5.399	6.108	6.551	6.845	6.980	8.255	10.240	10.276	12.421	14.494	11.480	13.343	16.321	15.288	15.847	17.523	16.587	16.460	17.809	19.832	20.416	18.667	26.207
IMPOSTO SOBRE A RENDA-TOTAL	23.702	26.693	29.009	37.993	42.248	45.657	52.787	70.704	74.931	82.285	98.351	110.190	127.813	159.288	156.688	168.740	208.125	218.603	235.764	252.782	266.092	302.742	297.754	320.845	358.262	359.321	464.654
I.RENDA-PESSOA FÍSICA	1.974	2.288	2.599	2.793	2.970	3.260	3.661	4.031	4.601	5.478	6.650	7.653	11.208	13.346	12.830	14.510	19.323	20.783	22.706	24.500	24.947	26.510	28.735	29.689	32.814	33.673	47.815
I.RENDA-PESSOA JURÍDICA	7.964	9.972	10.317	10.943	11.537	14.959	14.192	29.927	28.008	31.796	42.971	48.811	57.819	75.295	71.359	75.064	91.298	94.319	103.782	105.993	100.313	126.431	104.884	121.972	144.518	146.300	214.506
ENTIDADES FINANCEIRAS	1.047	1.283	1.329	1.784	2.212	2.875	2.025	4.783	4.959	4.896	5.897	7.779	10.435	11.595	11.740	9.955	13.133	17.653	19.856	16.696	15.687	21.485	18.003	16.187	19.894	19.668	18.218
DEMAIS EMPRESAS	6.918	8.688	8.988	9.160	9.325	12.083	12.167	25.143	23.050	26.899	37.075	41.032	47.384	63.700	59.619	65.110	78.165	76.666	83.926	89.297	84.627	104.946	86.882	105.785	124.624	126.632	196.287
I.RENDA-RETIDO NA FONTE	13.764	14.433	16.092	24.256	27.741	27.438	34.935	36.747	42.322	45.010	48.729	53.726	58.787	70.647	72.499	79.166	97.505	103.501	109.276	122.289	140.832	149.801	164.135	169.185	180.930	179.348	202.333
I.R.R.F-RENDIMENTOS DO TRABALHO	8.318	8.449	9.652	11.567	11.764	13.892	16.576	17.166	20.086	23.836	27.096	29.156	33.308	41.186	42.073	47.810	55.999	60.863	63.457	70.246	75.670	79.714	90.448	96.660	104.573	105.336	119.628
I.R.R.F-RENDIMENTOS DE CAPITAL	3.503	3.958	3.831	9.605	11.397	8.594	12.568	12.704	15.690	14.071	13.467	15.004	15.151	17.849	17.179	17.227	24.688	24.878	24.930	29.114	37.172	42.482	44.220	38.286	39.970	36.525	38.605
I.R.R.F-RENDIMENTOS DE RESIDENTES NO EXTERIOR	1.055	977	1.287	1.655	2.821	2.579	3.663	4.233	4.136	4.415	4.651	5.826	6.230	6.902	8.233	8.745	10.762	11.093	13.413	14.673	19.307	19.246	20.493	24.501	25.997	27.425	31.084
I.R.R.F-OUTROS RENDIMENTOS	888	1.049	1.321	1.429	1.759	2.374	2.128	2.645	2.411	2.689	3.516	3.740	4.097	4.711	5.013	5.384	6.056	6.667	7.476	8.257	8.683	8.358	8.974	9.739	10.391	10.062	13.016
IOF - I. S/ OPERAÇÕES FINANCEIRAS	2.536	2.335	3.209	3.096	4.393	2.522	2.976	3.346	3.675	4.259	4.982	5.538	6.330	16.749	14.872	21.700	26.180	25.597	23.962	24.200	28.680	27.791	28.545	29.715	33.095	18.416	38.118
ITR - I. TERRITORIAL RURAL	95	167	93	131	230	219	190	202	244	244	276	285	318	400	388	435	508	572	697	826	1.003	1.044	1.150	1.244	1.459	1.610	2.005
COFINS - CONTRIB. P/ A SEGURIDADE SOCIAL	12.560	14.675	15.740	15.611	25.617	31.483	37.829	41.390	47.147	63.617	71.218	74.730	83.617	100.520	93.427	113.383	130.493	142.647	155.861	159.867	167.420	169.142	178.083	201.062	209.109	177.280	231.974
ENTIDADES FINANCEIRAS	-	-	-	-	1.049	2.068	2.101	2.860	3.400	3.758	4.948	3.929	4.504	4.936	4.865	5.787	7.773	8.640	8.626	10.933	12.193	16.184	15.735	15.088	16.747	12.727	14.597
DEMAIS EMPRESAS	12.560	14.675	15.740	15.611	24.567	29.415	35.728	38.529	43.747	59.859	66.270	70.801	79.113	95.584	88.562	107.596	122.720	134.008	147.234	148.934	155.227	152.958	162.348	185.974	192.362	164.553	217.377
CONTRIBUIÇÃO PARA O PIS/PASEP	5.069	6.159	6.116	6.232	8.312	8.080	9.264	10.233	13.906	16.088	17.906	19.766	21.810	26.264	25.559	29.740	34.586	37.983	41.368	42.775	44.731	45.148	47.749	53.404	56.261	51.563	65.000
ENTIDADES FINANCEIRAS	370	309	352	463	1.794	416	463	607	705	612	824	745	887	1.000	919	1.085	1.351	1.493	1.462	1.756	1.909	2.587	2.589	2.496	2.762	2.095	2.335
DEMAIS EMPRESAS	4.698	5.850	5.764	5.769	6.519	7.665	8.801	9.626	13.201	15.476	17.082	19.021	20.923	25.264	24.640	28.655	33.235	36.490	39.906	41.019	42.822	42.561	45.160	50.908	53.499	49.469	62.665
CSLL - CONTRIB. SOCIAL S/ LUCRO LÍQUIDO	4.935	5.546	6.102	6.361	6.167	7.752	7.869	11.322	13.251	16.841	21.967	24.194	28.631	38.271	37.727	38.817	51.390	49.864	54.538	56.826	53.758	59.587	60.663	67.906	77.210	75.705	107.635
ENTIDADES FINANCEIRAS	1.026	1.028	1.039	979	1.279	1.241	845	2.499	1.533	1.719	1.976	2.452	3.733	5.096	7.746	7.114	7.668	9.919	10.384	9.231	9.364	15.038	14.530	13.305	13.628	12.383	13.853
DEMAIS EMPRESAS	3.910	4.518	5.063	5.382	4.888	6.511	7.025	8.822	11.718	15.122	19.991	21.742	24.899	33.175	29.981	31.703	43.721	39.946	44.154	47.595	44.394	44.549	46.132	54.602	63.582	63.322	93.782
CIDE-COMBUSTÍVEIS	-	-	-	-	-	-	-	6.041	6.009	6.475	6.384	6.443	6.547	5.176	3.557	6.400	7.861	2.733	9	8	2.391	4.692	4.833	3.391	2.273	1.414	1.391
CONTRIBUIÇÃO PARA O FUNDAP	273	320	336	334	318	303	292	268	252	239	253	277	302	206	265	327	458	463	113	102	-	-	-	-	-	-	-
PSS - CONTRIB. DO PLANO DE SEGURIDADE DO SERVIDOR	-	-	-	-	-	-	-	-	-	-	-	8.874	11.751	11.791	13.893	15.649	17.249	17.627	19.009	20.777	22.591	23.031	25.976	25.914	25.845	30.283	31.452
OUTRAS RECEITAS ADMINISTRADAS	402	271	5.771	7.027	5.812	13.586	16.704	19.864	22.881	26.053	26.877	29.896	36.201	6.376	9.228	13.450	17.155	10.291	12.093	18.657	26.298	40.735	27.979	30.450	18.571	17.463	22.734
<b>SUBTOTAL [A]</b>	<b>64.995</b>	<b>72.017</b>	<b>84.356</b>	<b>95.749</b>	<b>112.735</b>	<b>131.535</b>	<b>151.813</b>	<b>185.869</b>	<b>204.551</b>	<b>241.912</b>	<b>276.943</b>	<b>311.175</b>	<b>360.478</b>	<b>411.635</b>	<b>393.083</b>	<b>457.649</b>	<b>554.233</b>	<b>570.147</b>	<b>612.547</b>	<b>648.932</b>	<b>687.560</b>	<b>736.707</b>	<b>738.873</b>	<b>813.138</b>	<b>865.073</b>	<b>814.110</b>	<b>1.076.469</b>
<b>RECEITA PREVIDENCIÁRIA [B]</b>	<b>26.980</b>	<b>33.203</b>	<b>37.761</b>	<b>39.047</b>	<b>40.834</b>	<b>45.937</b>	<b>52.712</b>	<b>59.379</b>	<b>67.080</b>	<b>78.798</b>	<b>90.199</b>	<b>104.227</b>	<b>120.313</b>	<b>141.419</b>	<b>155.633</b>	<b>181.970</b>	<b>212.409</b>	<b>238.655</b>	<b>261.372</b>	<b>282.458</b>	<b>290.417</b>	<b>303.037</b>	<b>317.800</b>	<b>330.559</b>	<b>343.436</b>	<b>318.743</b>	<b>374.015</b>
<b>ADMINISTRADAS PELA RFB [C]=[A]+[B]</b>	<b>91.975</b>	<b>105.220</b>	<b>122.118</b>	<b>134.796</b>	<b>153.569</b>	<b>177.472</b>	<b>204.525</b>	<b>245.249</b>	<b>271.631</b>	<b>320.711</b>	<b>367.142</b>	<b>415.402</b>	<b>480.791</b>	<b>553.054</b>	<b>548.716</b>	<b>639.619</b>	<b>766.642</b>	<b>808.802</b>	<b>873.919</b>	<b>931.390</b>	<b>977.977</b>	<b>1.039.744</b>	<b>1.056.673</b>	<b>1.143.697</b>	<b>1.208.509</b>	<b>1.132.853</b>	<b>1.450.485</b>
<b>ADMINISTRADAS POR OUTROS ÓRGÃOS [D]</b>	<b>4.306</b>	<b>4.889</b>	<b>6.914</b>	<b>16.763</b>	<b>10.706</b>	<b>11.768</b>	<b>9.743</b>	<b>12.181</b>	<b>15.894</b>	<b>17.979</b>	<b>15.626</b>	<b>18.537</b>	<b>15.731</b>	<b>23.455</b>	<b>17.507</b>	<b>24.059</b>	<b>27.659</b>	<b>33.505</b>	<b>34.028</b>	<b>37.345</b>	<b>26.606</b>	<b>20.307</b>	<b>32.804</b>	<b>52.468</b>	<b>55.908</b>	<b>47.371</b>	<b>77.088</b>
<b>TOTAL GERAL [E]=[C]+[D]</b>	<b>96.281</b>	<b>110.109</b>	<b>129.032</b>	<b>151.558</b>	<b>164.274</b>	<b>189.240</b>	<b>214.268</b>	<b>257.430</b>	<b>287.525</b>	<b>338.689</b>	<b>382.768</b>	<b>433.939</b>	<b>496.522</b>	<b>576.510</b>	<b>566.224</b>	<b>663.678</b>	<b>794.301</b>	<b>842.307</b>	<b>907.947</b>	<b>968.734</b>	<b>1.004.583</b>	<b>1.060.052</b>	<b>1.089.477</b>	<b>1.196.165</b>	<b>1.264.417</b>	<b>1.180.224</b>	<b>1.527.573</b>

TABELA V-A  
ARRECAÇÃO DAS RECEITAS FEDERAIS  
PERÍODO: JANEIRO A OUTUBRO - 1995 A 2021  
(A PREÇOS DE OUTUBRO/2021 - IPCA)

UNIDADE: R\$ MILHÕES

RECEITAS	ARRECAÇÃO																										
	1995	1996	1997	1998	1999	2000	2001	2002	2003	2004	2005	2006	2007	2008	2009	2010	2011	2012	2013	2014	2015	2016	2017	2018	2019	2020	2021
IMPOSTO SOBRE IMPORTAÇÃO	22.625	15.549	17.712	22.467	25.441	25.235	27.189	20.828	18.779	19.628	18.320	19.161	22.577	29.558	26.745	33.214	39.071	44.390	49.759	47.117	47.065	33.860	33.345	41.356	41.739	40.640	53.309
I.P.I-TOTAL	60.183	56.985	59.071	55.811	52.368	55.775	55.651	51.444	43.108	47.723	51.765	53.224	61.246	69.953	49.554	61.849	70.491	65.792	62.591	63.213	57.958	47.098	48.931	53.703	54.333	50.421	62.930
I.P.I-FUMO	10.917	10.740	9.994	8.718	7.653	6.129	5.834	5.048	4.462	4.946	4.639	4.631	4.969	5.616	5.491	5.964	5.622	5.759	6.874	7.089	6.607	5.869	5.342	5.157	5.235	5.568	4.789
I.P.I-BEBIDAS	5.856	6.503	6.714	7.646	6.238	5.794	5.647	4.608	3.897	4.159	4.428	4.948	4.605	4.301	3.771	3.809	4.240	4.388	4.404	4.089	2.961	2.675	2.811	2.296	2.850	2.387	2.218
I.P.I-AUTOMÓVEIS	2.613	3.592	4.171	3.182	2.545	6.874	7.288	6.756	4.927	6.084	7.152	8.046	9.485	11.253	2.946	8.548	11.005	6.031	4.871	5.669	4.883	3.049	4.383	4.287	4.270	2.247	1.921
I.P.I-VINCULADO À IMPORTAÇÃO	13.769	10.595	13.499	14.398	14.545	14.398	14.190	13.035	10.440	10.999	10.563	11.591	14.168	17.814	13.990	17.644	19.927	23.196	20.311	19.262	20.159	14.304	14.240	18.149	18.338	19.260	26.724
I.P.I-OUTROS	27.028	25.554	24.693	21.867	21.387	22.580	22.692	21.998	19.382	21.535	24.983	24.008	28.021	30.971	23.356	25.884	29.697	26.418	25.757	26.789	23.348	21.202	22.155	23.814	23.639	20.959	27.279
IMPOSTO SOBRE A RENDA-TOTAL	127.348	122.640	123.945	156.919	167.791	168.947	182.942	227.531	208.493	215.106	239.955	257.483	288.571	340.774	319.187	327.669	379.152	378.162	383.715	387.182	375.433	390.228	370.706	385.610	415.094	403.956	484.870
I.RENDA-PESSOA FÍSICA	10.356	10.430	11.080	11.513	11.749	12.065	12.694	12.970	12.760	14.317	16.207	17.872	25.287	28.512	26.093	28.116	35.087	35.894	36.877	37.418	35.062	34.150	35.756	35.677	37.927	37.857	49.742
I.RENDA-PESSOA JURÍDICA	42.975	46.032	44.088	45.200	45.815	55.380	49.203	96.496	77.936	83.134	104.884	114.079	130.591	161.163	145.342	145.807	166.448	163.275	169.079	162.557	141.923	162.847	130.632	146.610	167.560	164.398	223.932
ENTIDADES FINANCEIRAS	5.677	5.964	5.685	7.369	8.831	10.724	7.034	15.341	13.893	12.888	14.423	18.191	23.590	24.973	23.938	19.356	23.989	30.660	32.462	25.726	22.316	27.879	22.464	19.545	23.104	22.147	19.195
DEMAIS EMPRESAS	37.297	40.068	38.403	37.831	36.984	44.656	42.169	81.154	64.042	70.246	90.461	95.888	107.002	136.190	121.404	126.450	142.459	132.615	136.618	136.831	119.607	134.968	108.168	127.066	144.456	142.250	204.737
I.RENDA-RETIDO NA FONTE	74.018	66.178	68.777	100.206	110.228	101.502	121.046	118.066	117.798	117.655	118.863	125.532	132.693	151.098	147.752	153.746	177.617	178.993	177.758	187.207	198.448	193.231	204.318	203.322	209.606	201.701	211.196
I.R.R.F-RENDIMENTOS DO TRABALHO	44.719	38.743	41.239	47.758	46.688	51.381	57.473	55.221	55.841	62.285	66.110	68.114	75.180	88.141	85.753	92.881	102.060	105.279	103.269	107.583	106.742	102.870	112.583	116.187	121.142	118.454	124.902
I.R.R.F-RENDIMENTOS DE CAPITAL	18.828	18.145	16.407	39.716	45.386	31.817	43.519	40.753	43.721	36.823	32.846	35.082	34.213	38.111	35.007	33.448	44.922	43.028	40.532	44.524	52.275	54.757	55.052	45.994	46.288	41.093	40.245
I.R.R.F-RENDIMENTOS DE RESIDENTES NO EXTERIOR	5.726	4.484	5.492	6.833	11.185	9.526	12.680	13.568	11.532	11.524	11.340	13.605	14.056	14.775	16.788	16.967	19.608	19.166	21.801	22.470	27.192	24.822	25.516	29.443	30.140	30.843	32.485
I.R.R.F-OUTROS RENDIMENTOS	4.744	4.805	5.639	5.899	6.968	8.778	7.373	8.523	6.704	7.023	8.568	8.732	9.245	10.071	10.204	10.450	11.028	11.521	12.157	12.630	12.239	10.782	11.167	11.698	12.036	11.310	13.564
IOF - I. S/ OPERAÇÕES FINANCEIRAS	13.477	10.713	13.686	12.777	17.470	9.322	10.312	10.760	10.216	11.125	12.152	12.940	14.286	35.781	30.276	42.091	47.607	44.259	38.963	37.002	40.330	35.830	35.520	35.680	38.309	20.732	39.595
ITR - I. TERRITORIAL RURAL	500	759	400	541	903	804	648	639	671	629	667	665	713	845	783	838	914	977	1.124	1.248	1.385	1.329	1.424	1.476	1.682	1.798	2.038
COFINS - CONTRIB. P/ A SEGURIDADE SOCIAL	67.469	67.212	67.237	64.443	101.265	116.321	131.113	132.947	131.094	166.014	173.743	174.625	188.718	214.822	190.109	220.043	237.496	246.384	253.405	244.549	235.640	218.057	221.553	241.476	242.130	199.038	241.704
ENTIDADES FINANCEIRAS	-	-	-	-	4.107	7.652	7.286	9.161	9.456	9.831	12.062	9.186	10.166	10.558	9.906	11.241	14.146	14.933	14.036	16.722	17.131	20.848	19.583	18.124	19.392	14.297	15.244
DEMAIS EMPRESAS	67.469	67.212	67.237	64.443	97.158	108.669	123.827	123.786	121.638	156.182	161.680	165.439	178.552	204.264	180.203	208.803	223.351	231.451	239.369	227.827	218.509	197.210	201.969	223.353	222.739	184.740	226.460
CONTRIBUIÇÃO PARA O PIS/PASEP	27.200	28.202	26.125	25.729	33.060	29.872	32.115	32.866	38.681	42.020	43.688	46.188	49.235	56.135	52.013	57.718	62.955	65.620	67.266	65.450	62.981	58.215	59.412	64.148	65.154	57.893	67.744
ENTIDADES FINANCEIRAS	1.989	1.418	1.504	1.911	7.233	1.539	1.604	1.947	1.963	1.601	2.009	1.741	2.002	2.138	1.872	2.108	2.458	2.582	2.379	2.686	2.684	3.330	3.222	2.999	3.198	2.353	2.438
DEMAIS EMPRESAS	25.210	26.783	24.621	23.818	25.827	28.334	30.511	30.920	36.718	40.419	41.679	44.447	47.233	53.997	50.141	55.610	60.497	63.038	64.886	62.764	60.297	54.885	56.190	61.150	61.956	55.540	65.306
CSLL - CONTRIB. SOCIAL S/ LUCRO LÍQUIDO	26.633	25.511	26.099	26.275	24.552	28.699	27.288	36.371	36.882	44.016	53.603	56.543	64.651	81.851	76.875	75.423	93.636	86.298	88.822	87.124	76.063	77.040	75.572	81.658	89.548	85.074	112.348
ENTIDADES FINANCEIRAS	5.553	4.760	4.454	4.045	5.101	4.640	2.943	7.989	4.303	4.532	4.838	5.737	8.442	10.948	15.800	13.855	14.039	17.228	16.980	14.217	13.360	19.525	18.145	16.080	15.855	13.945	14.587
DEMAIS EMPRESAS	21.080	20.751	21.644	22.230	19.451	24.059	24.344	28.382	32.579	39.483	48.765	50.806	56.209	70.903	61.075	61.568	79.596	69.070	71.842	72.907	62.703	57.516	57.427	65.578	73.693	71.129	97.761
CIDE-COMBUSTÍVEIS	-	-	-	-	-	-	-	19.405	16.705	16.915	15.576	15.054	14.781	11.111	7.200	12.425	14.298	4.754	15	12	3.306	6.049	6.013	4.087	2.633	1.586	1.437
CONTRIBUIÇÃO PARA O FUNDAF	1.457	1.466	1.439	1.378	1.264	1.122	1.012	864	702	623	617	646	682	441	540	634	830	798	184	155	-	-	-	-	-	-	-
PSS - CONTRIB. DO PLANO DE SEGURIDADE DO SERVIDOR	-	-	-	-	-	-	-	-	-	-	-	20.731	26.497	25.197	28.285	30.372	31.400	30.463	30.894	31.788	31.806	29.679	32.321	31.125	29.926	34.046	32.795
OUTRAS RECEITAS ADMINISTRADAS	2.227	1.237	24.585	29.012	22.799	50.258	57.817	63.849	63.609	68.040	65.568	69.846	81.702	13.671	18.738	26.115	31.142	17.816	19.643	28.441	36.869	51.997	34.746	36.714	21.499	19.638	23.704
<b>SUBTOTAL [A]</b>	<b>349.119</b>	<b>330.272</b>	<b>360.300</b>	<b>395.353</b>	<b>446.913</b>	<b>486.355</b>	<b>526.087</b>	<b>597.504</b>	<b>568.939</b>	<b>631.837</b>	<b>675.652</b>	<b>727.105</b>	<b>813.658</b>	<b>880.138</b>	<b>800.303</b>	<b>888.390</b>	<b>1.008.991</b>	<b>985.714</b>	<b>996.380</b>	<b>993.281</b>	<b>968.835</b>	<b>949.382</b>	<b>919.543</b>	<b>977.033</b>	<b>1.002.046</b>	<b>914.822</b>	<b>1.122.473</b>
<b>RECEITA PREVIDENCIÁRIA [B]</b>	<b>144.448</b>	<b>152.003</b>	<b>161.308</b>	<b>161.182</b>	<b>161.942</b>	<b>169.799</b>	<b>182.724</b>	<b>190.879</b>	<b>186.439</b>	<b>205.727</b>	<b>220.016</b>	<b>243.527</b>	<b>271.547</b>	<b>302.302</b>	<b>316.856</b>	<b>353.156</b>	<b>386.491</b>	<b>412.309</b>	<b>424.890</b>	<b>432.015</b>	<b>408.799</b>	<b>390.574</b>	<b>395.420</b>	<b>396.984</b>	<b>397.640</b>	<b>358.051</b>	<b>389.700</b>
<b>ADMINISTRADAS PELA RFB [C]=[A]-[B]</b>	<b>493.567</b>	<b>482.275</b>	<b>521.608</b>	<b>556.535</b>	<b>608.855</b>	<b>656.154</b>	<b>708.811</b>	<b>788.384</b>	<b>755.378</b>	<b>837.565</b>	<b>895.669</b>	<b>970.632</b>	<b>1.085.205</b>	<b>1.182.440</b>	<b>1.117.159</b>	<b>1.241.546</b>	<b>1.395.481</b>	<b>1.398.023</b>	<b>1.421.270</b>	<b>1.425.296</b>	<b>1.377.634</b>	<b>1.339.956</b>	<b>1.314.963</b>	<b>1.374.017</b>	<b>1.399.685</b>	<b>1.272.873</b>	<b>1.512.173</b>
<b>ADMINISTRADAS POR OUTROS ÓRGÃOS [D]</b>	<b>22.956</b>	<b>22.382</b>	<b>29.498</b>	<b>69.194</b>	<b>42.359</b>	<b>43.266</b>	<b>33.718</b>	<b>39.033</b>	<b>44.271</b>	<b>46.849</b>	<b>38.113</b>	<b>43.301</b>	<b>35.513</b>	<b>50.040</b>	<b>35.604</b>	<b>46.737</b>	<b>50.325</b>	<b>57.898</b>	<b>55.336</b>	<b>57.159</b>	<b>37.468</b>	<b>26.167</b>	<b>40.811</b>	<b>62.869</b>	<b>64.743</b>	<b>53.224</b>	<b>80.006</b>
<b>TOTAL GERAL [E]=[C]+[D]</b>	<b>516.522</b>	<b>504.657</b>	<b>551.106</b>	<b>625.729</b>	<b>651.214</b>	<b>699.420</b>	<b>742.530</b>																				

**TABELA VI**  
**ARRECAÇÃO DAS RECEITAS ADMINISTRADAS PELA RFB**  
**PERÍODO: 1996 A 2020**

UNIDADE: R\$ MILHÕES

PERÍODO	ARRECAÇÃO		VAR. % REAL S/ ANO ANTERIOR		PART. % NO PIB
	NOMINAL	(A PREÇOS DE OUTUBRO/2021 - IPCA)	NOMINAL	(A PREÇOS DE OUTUBRO/2021 - IPCA)	
1996	132.834	604.417	16,54	0,62	15,54
1997	152.440	649.059	14,76	7,39	16,01
1998	165.440	683.183	8,53	5,26	16,51
1999	191.918	754.526	16,00	10,44	17,64
2000	220.815	811.515	15,06	7,55	18,42
2001	251.532	865.342	13,91	6,63	19,12
2002	302.390	958.600	20,22	10,78	20,31
2003	337.653	934.014	11,66	(2,56)	19,65
2004	396.710	1.028.917	17,49	10,16	20,26
2005	457.297	1.110.006	15,27	7,88	21,07
2006	514.986	1.200.292	12,62	8,13	21,37
2007	600.324	1.349.437	16,57	12,43	22,07
2008	676.272	1.439.116	12,65	6,65	21,75
2009	690.127	1.399.710	2,05	(2,74)	20,71
2010	799.760	1.543.935	15,89	10,30	20,58
2011	938.914	1.700.777	17,40	10,16	21,45
2012	992.089	1.705.316	5,66	0,27	20,61
2013	1.100.661	1.780.544	10,94	4,41	20,64
2014	1.146.775	1.745.776	4,19	(1,95)	19,84
2015	1.191.240	1.664.501	3,88	(4,66)	19,87
2016	1.265.498	1.624.837	6,23	(2,38)	20,19
2017	1.305.463	1.620.130	3,16	(0,29)	19,82
2018	1.398.900	1.675.351	7,16	3,41	19,97
2019	1.476.068	1.703.957	5,52	1,71	19,93
2020	1.426.402	1.592.600	(3,36)	(6,54)	19,15

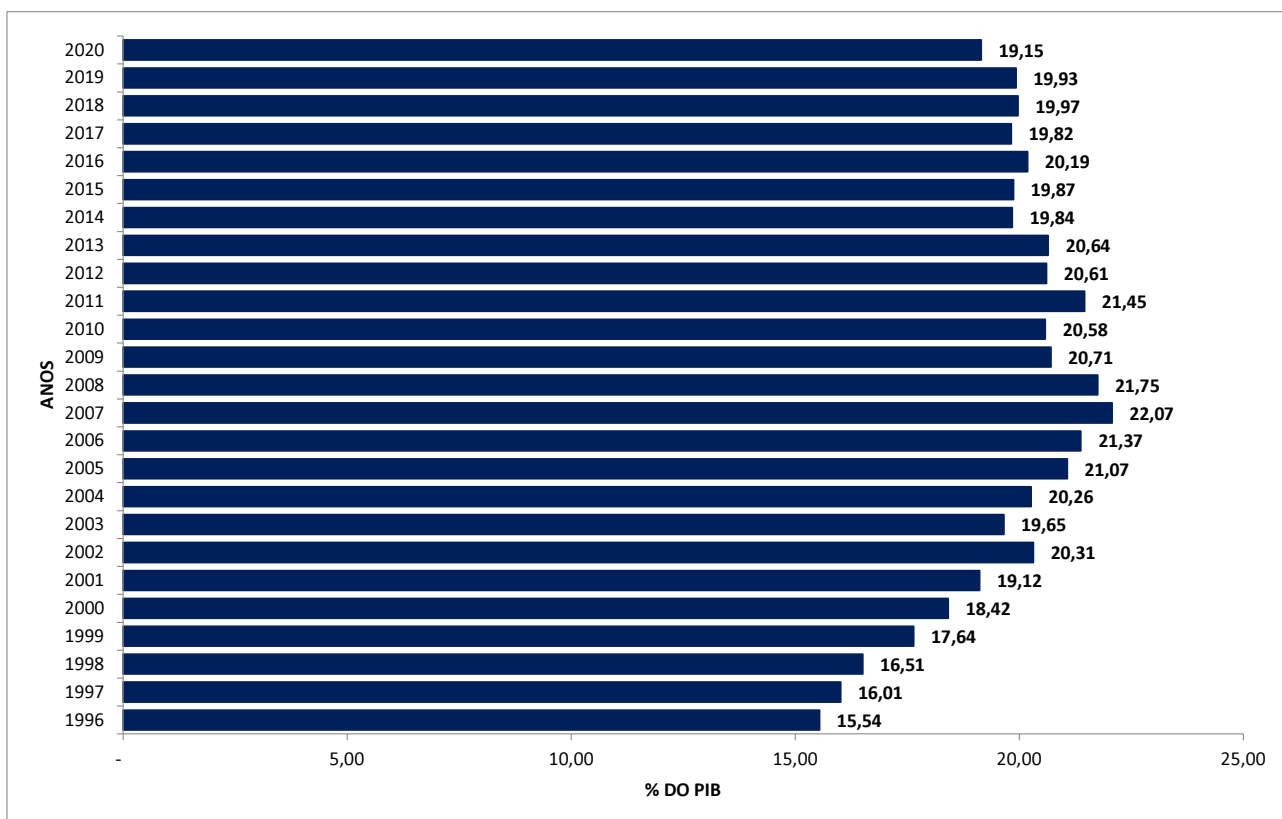

**TABELA VII**  
**ARRECAÇÃO DAS RECEITAS ADMINISTRADAS PELA RFB POR BASE DE INCIDÊNCIA**  
**PERÍODO: 2007 A 2020 E JANEIRO A OUTUBRO DE 2021**  
**(A PREÇOS CORRENTES)**

UNIDADE: R\$ MILHÕES

ANOS	TRIBUTOS SOBRE																	
	RENDA E PROPRIEDADE			FOLHA DE SALÁRIOS			BENS E SERVIÇOS			TRANSAÇÕES FINANCEIRAS			OUTROS			TOTAL		
	VALOR	%	VAR. % S/ANO ANTERIOR	VALOR	%	VAR. % S/ANO ANTERIOR	VALOR	%	VAR. % S/ANO ANTERIOR	VALOR	%	VAR. % S/ANO ANTERIOR	VALOR	%	VAR. % S/ANO ANTERIOR	VALOR	%	VAR. % S/ANO ANTERIOR
2007	195.196	32,52	-	164.014	27,32	-	188.795	31,45	-	44.317	7,38	-	8.001	1,33	-	600.324	100,00	-
2008	236.194	34,93	21,00	190.849	28,22	16,36	220.741	32,64	16,92	21.488	3,18	(51,51)	6.999	1,03	(12,53)	676.272	100,00	12,65
2009	236.308	34,24	0,05	211.127	30,59	10,62	209.449	30,35	(5,12)	19.528	2,83	(9,12)	13.715	1,99	95,96	690.127	100,00	2,05
2010	254.656	31,84	7,76	245.666	30,72	16,36	257.873	32,24	23,12	26.720	3,34	36,83	14.846	1,86	8,24	799.760	100,00	15,89
2011	308.548	32,86	21,16	275.292	29,32	12,06	299.102	31,86	15,99	31.952	3,40	19,58	24.019	2,56	61,79	938.914	100,00	17,40
2012	322.337	32,49	4,47	303.927	30,64	10,40	321.680	32,42	7,55	30.965	3,12	(3,09)	13.179	1,33	(45,13)	992.089	100,00	5,66
2013	351.575	31,94	9,07	324.191	29,45	6,67	357.386	32,47	11,10	29.511	2,68	(4,70)	37.999	3,45	188,34	1.100.661	100,00	10,94
2014	370.970	32,35	5,52	338.890	29,55	4,53	380.049	33,14	6,34	29.778	2,60	0,91	27.087	2,36	(28,71)	1.146.775	100,00	4,19
2015	384.676	32,29	3,69	348.286	29,24	2,77	392.702	32,97	3,33	34.711	2,91	16,56	30.866	2,59	13,95	1.191.240	100,00	3,88
2016	433.595	34,26	12,72	366.590	28,97	5,26	387.188	30,60	(1,40)	33.676	2,66	(2,98)	44.449	3,51	44,01	1.265.498	100,00	6,23
2017	430.316	32,96	(0,76)	386.039	29,57	5,31	414.089	31,72	6,95	34.597	2,65	2,73	40.421	3,10	(9,06)	1.305.463	100,00	3,16
2018	471.194	33,68	9,50	417.197	29,82	8,07	439.626	31,43	6,17	36.347	2,60	5,06	34.536	2,47	(14,56)	1.398.900	100,00	7,16
2019	523.921	35,49	11,19	471.286	31,93	12,96	411.160	27,86	(6,47)	40.894	2,77	12,51	28.807	1,95	(16,59)	1.476.068	100,00	5,52
2020	530.237	37,17	1,21	462.579	32,43	(1,85)	383.801	26,91	(6,65)	21.633	1,52	(47,10)	28.151	1,97	(2,28)	1.426.402	100,00	(3,36)
2021	574.294	39,59	31,53	410.867	28,33	15,95	398.832	27,50	32,28	38.121	2,63	106,97	28.371	1,96	29,36	1.450.485	100,00	28,04

**TABELA VII-A**  
**ARRECAÇÃO DAS RECEITAS ADMINISTRADAS PELA RFB POR BASE DE INCIDÊNCIA**  
**PERÍODO: 2007 A 2020 E JANEIRO A OUTUBRO DE 2021**  
**(A PREÇOS DE OUTUBRO/2021 - IPCA)**

UNIDADE: R\$ MILHÕES

ANOS	TRIBUTOS SOBRE																	
	RENDA E PROPRIEDADE			FOLHA DE SALÁRIOS			BENS E SERVIÇOS			TRANSAÇÕES FINANCEIRAS			OUTROS			TOTAL		
	VALOR	%	VAR. % S/ANO ANTERIOR	VALOR	%	VAR. % S/ANO ANTERIOR	VALOR	%	VAR. % S/ANO ANTERIOR	VALOR	%	VAR. % S/ANO ANTERIOR	VALOR	%	VAR. % S/ANO ANTERIOR	VALOR	%	VAR. % S/ANO ANTERIOR
2007	438.891	32,52	-	368.441	27,30	-	424.465	31,45	-	99.646	7,38	-	17.993	1,33	-	1.349.437	100,00	-
2008	503.114	34,96	14,63	405.651	28,19	10,10	469.716	32,64	10,66	45.765	3,18	(54,07)	14.870	1,03	(17,36)	1.439.116	100,00	6,65
2009	479.779	34,28	(4,64)	428.038	30,58	5,52	424.585	30,33	(9,61)	39.587	2,83	(13,50)	27.721	1,98	86,42	1.399.710	100,00	(2,74)
2010	492.037	31,87	2,55	473.680	30,68	10,66	497.870	32,25	17,26	51.577	3,34	30,29	28.770	1,86	3,78	1.543.935	100,00	10,30
2011	559.698	32,91	13,75	498.110	29,29	5,16	541.794	31,86	8,82	57.842	3,40	12,15	43.333	2,55	50,62	1.700.777	100,00	10,16
2012	554.799	32,53	(0,88)	521.785	30,60	4,75	552.794	32,42	2,03	53.270	3,12	(7,91)	22.669	1,33	(47,69)	1.705.316	100,00	0,27
2013	569.605	31,99	2,67	524.091	29,43	0,44	578.275	32,48	4,61	47.753	2,68	(10,36)	60.819	3,42	168,30	1.780.544	100,00	4,41
2014	565.636	32,40	(0,70)	515.372	29,52	(1,66)	578.460	33,13	0,03	45.304	2,60	(5,13)	41.004	2,35	(32,58)	1.745.776	100,00	(1,95)
2015	538.716	32,37	(4,76)	485.686	29,18	(5,76)	548.641	32,96	(5,16)	48.447	2,91	6,94	43.012	2,58	4,90	1.664.501	100,00	(4,66)
2016	557.210	34,29	3,43	470.350	28,95	(3,16)	497.336	30,61	(9,35)	43.257	2,66	(10,71)	56.684	3,49	31,79	1.624.837	100,00	(2,38)
2017	534.476	32,99	(4,08)	478.870	29,56	1,81	513.820	31,71	3,31	42.944	2,65	(0,72)	50.019	3,09	(11,76)	1.620.130	100,00	(0,29)
2018	564.620	33,70	5,64	498.963	29,78	4,20	526.719	31,44	2,51	43.512	2,60	1,32	41.538	2,48	(16,95)	1.675.351	100,00	3,41
2019	605.274	35,52	7,20	543.565	31,90	8,94	474.719	27,86	(9,87)	47.179	2,77	8,43	33.219	1,95	(20,03)	1.703.957	100,00	1,71
2020	592.768	37,22	(2,07)	515.899	32,39	(5,09)	428.293	26,89	(9,78)	24.230	1,52	(48,64)	31.411	1,97	(5,44)	1.592.600	100,00	(6,54)
2021	599.256	39,63	22,09	428.126	28,31	7,55	415.703	27,49	22,78	39.598	2,62	90,97	29.488	1,95	19,70	1.512.173	100,00	18,80



**GRÁFICO I**  
**ARRECADAÇÃO DOS IMPOSTOS E CONTRIBUIÇÕES ADMINISTRADOS PELA RFB**  
**PERÍODO: JANEIRO DE 2017 A OUTUBRO DE 2021**  
**(A PREÇOS DE OUTUBRO/2021 - IPCA)**

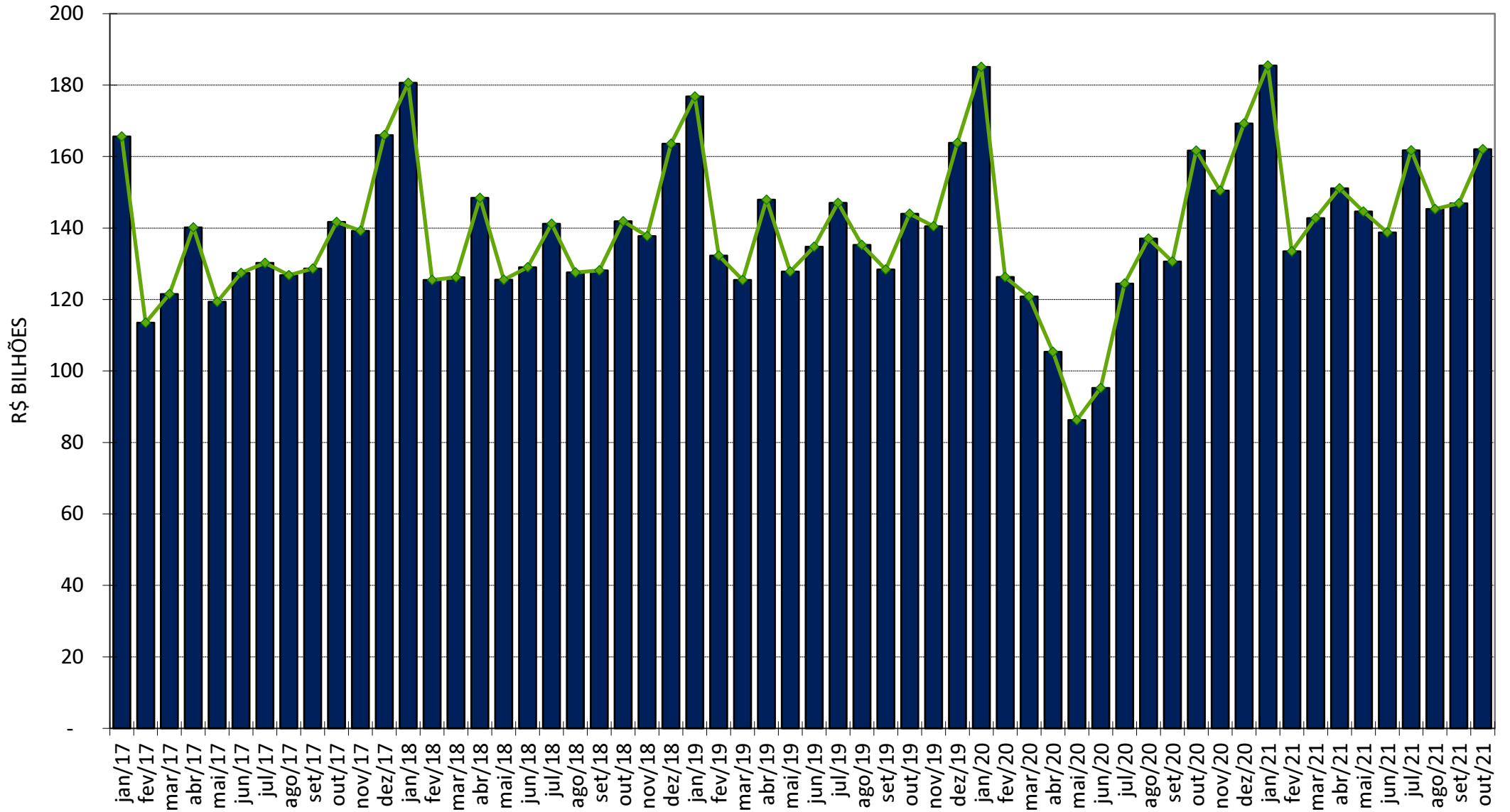

**GRÁFICO II**  
**ARRECAÇÃO DO I. RENDA, IPI (exceto Vinculado) E CONTRIBUIÇÕES ADMINISTRADOS PELA RFB**  
**PERÍODO: JANEIRO DE 2017 A OUTUBRO DE 2021**  
**(A PREÇOS DE OUTUBRO/2021 - IPCA)**

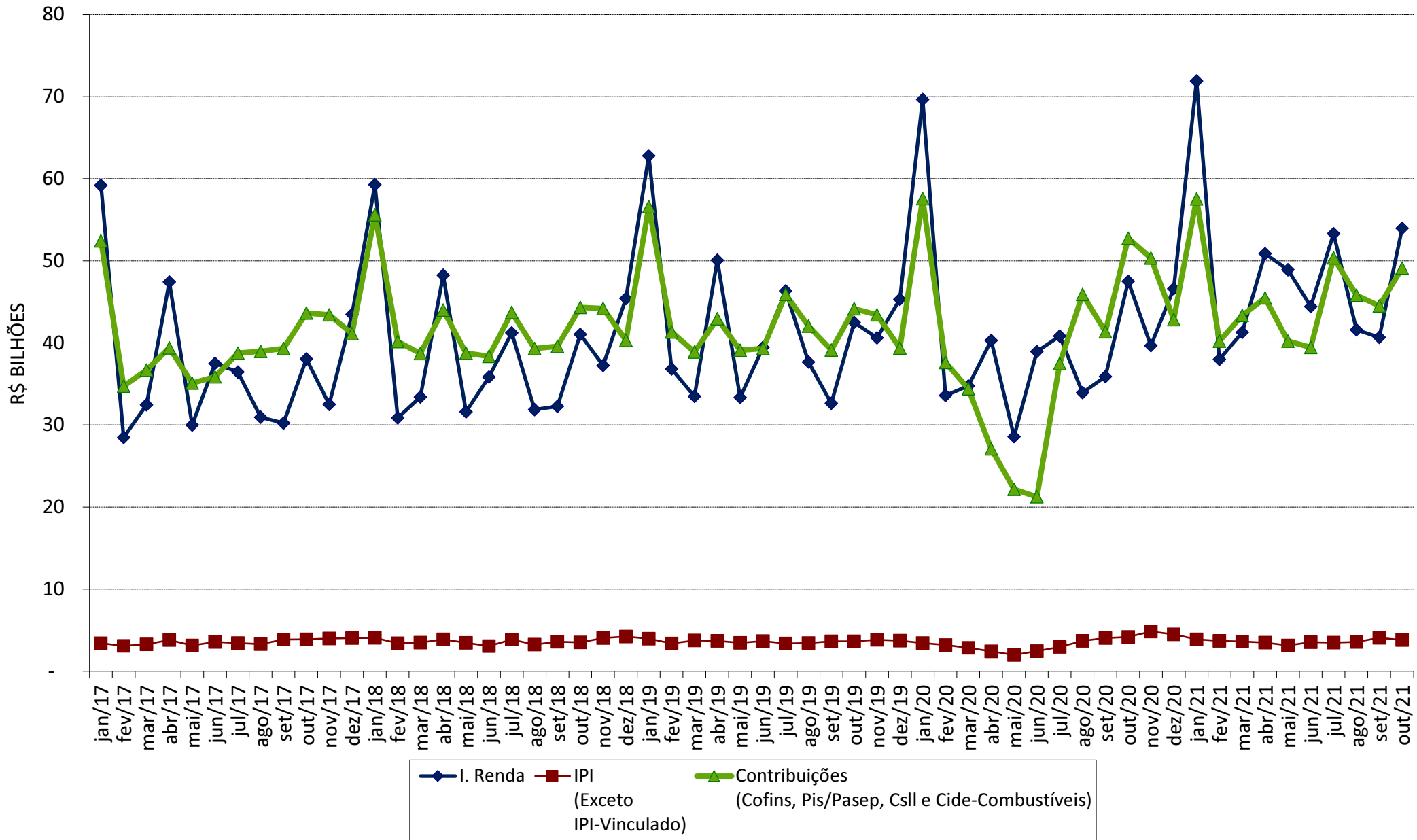

**GRÁFICO III**  
**VARIAÇÃO % REAL DA ARRECADAÇÃO DAS RECEITAS ADMINISTRADAS PELA RFB X VARIAÇÃO % REAL DO PIB**  
**PERÍODO: 1996 A 2020**

