

**Secretaria da Receita Federal do Brasil
Centro de Estudos Tributários e Aduaneiros**

Análise da Arrecadação das Receitas Federais

Janeiro/2021



Receita Federal

Ministério da
Economia

MINISTRO DA ECONOMIA

Paulo Roberto Nunes Guedes

SECRETÁRIO-EXECUTIVO DO MINISTÉRIO DA ECONOMIA

Marcelo Pacheco dos Guarany

SECRETÁRIO ESPECIAL DA RECEITA FEDERAL

José Barroso Tostes Neto

CENTRO DE ESTUDOS TRIBUTÁRIOS E ADUANEIROS

Claudemir Rodrigues Malaquias

COORDENADOR DE PREVISÃO E ANÁLISE

Marcelo de Mello Gomide Loures

Análise da Arrecadação das Receitas Federais – Janeiro de 2021**Equipe Técnica**

Fábio Avila de Castro

Luciana dos Anjos Reis

Marco Antonio Machado

Paula Cravo Borges

Rogerio Augusto de Oliveira Lima

É autorizada a reprodução total ou parcial do conteúdo desta publicação desde que citada a fonte.

Esplanada dos Ministérios, BL. P
Edifício Sede do Ministério da Fazenda, 6º andar, sala 602
Brasília – DF CEP - 70.048-900
Brasil
Tel.: (061) 3412.2633 / 3412-2634

<https://www.gov.br/receitafederal/pt-br/aceso-a-informacao/dados-abertos/receitadata/arrecadacao/relatorios-do-resultado-da-arrecadacao>

SUMÁRIO

I. Considerações Gerais.....	3
II. Desempenho do mês em relação ao mesmo mês do ano anterior.....	4
III. Desempenho do mês em relação ao mês anterior.....	11
IV. Arrecadação por bases de incidência.....	12
V. Informações Adicionais.....	15

ANEXOS

. Tabela I (Arrecadação – Janeiro de 2021 e Janeiro e Dezembro de 2020 – A preços correntes).....	22
. Tabela I-A (Arrecadação – Janeiro de 2021 e Janeiro e Dezembro de 2020 – IPCA).....	23
. Tabela II (Arrecadação – Janeiro de 2017 a Janeiro de 2021 – A preços correntes).....	24
. Tabela II-A (Arrecadação – Janeiro de 2017 a Janeiro de 2021 – IPCA).....	25
. Tabela III (Arrecadação – 1995 A 2021 – A preços correntes).....	26
. Tabela III-A (Arrecadação – 1995 A 2021 – IPCA).....	27
. Tabela IV (Arrecadação – Janeiro - 1995 A 2021 – A preços correntes).....	28
. Tabela IV-A (Arrecadação – Janeiro - 1995 A 2021 – IPCA).....	29
. Tabela V (Arrecadação das Receitas Administradas pela RFB – 1996 A 2019).....	30
. Tabela VI (Arrecadação por Base de Incidência – 2007 a 2020 e Janeiro de 2021 – A preços correntes).....	31
. Tabela VI-A (Arrecadação por Base de Incidência – 2007 a 2020 e Janeiro de 2021 - IPCA).....	32
. Gráfico I (Arrecadação – Janeiro de 2017 a Janeiro de 2021 – IPCA).....	33
. Gráfico II (Arrecadação I. Renda, IPI e Contribuições – Janeiro de 2017 a Janeiro de 2021 – IPCA).....	34
. Gráfico III (Variação % Real – Arrecadação e PIB – 1996 a 2019).....	35

ANÁLISE DA ARRECADAÇÃO DAS RECEITAS FEDERAIS JANEIRO DE 2021

SUMÁRIO EXECUTIVO

A arrecadação total das Receitas Federais atingiu, em janeiro de 2021, o valor de **R\$ 180.221 milhões**, registrando decréscimo real (IPCA) de **1,50%** em relação a janeiro de 2020. Quanto às Receitas Administradas pela RFB, o valor arrecadado, em Janeiro de 2021, foi de **R\$ 171.798 milhões**, representando um acréscimo real (IPCA) de **0,22%**.

O acréscimo observado no mês de janeiro pode ser explicado, principalmente, por pagamentos atípicos de IRPJ e CSLL, pelo diferimento das quotas do IRPF que seriam pagas em 2020 e pelo comportamento das compensações efetuadas. A tabela abaixo demonstra o comportamento da arrecadação caso esses pagamentos fossem excluídos da base de comparação.

ARRECADAÇÃO DAS RECEITAS ADMINISTRADAS PELA RFB EXCLUÍDOS OS PRINCIPAIS FATORES NÃO RECORRENTES E DE ALTERAÇÕES NA LEGISLAÇÃO

PERÍODO: JANEIRO - 2021/2020

(A PREÇOS DE JANEIRO/2021 - IPCA)

UNIDADE: R\$ MILHÕES

RECEITAS	JANEIRO			
	2021 [A]	2020 [B]	[A]-[B]	[A]/[B]%
RECEITA ADMINISTRADA PELA RFB [1]	171.798	171.422	376	0,22
PRINCIPAIS FATORES NÃO RECORRENTES E DE ALTERAÇÕES NA LEGISLAÇÃO [2]	(20.397)	(13.888)	(6.510)	46,87
COMPENSAÇÕES TRIBUTÁRIAS	(23.097)	(16.688)	(6.410)	38,41
IRPJ/CSLL (ATÍPICOS)	1.500	2.800	(1.300)	(46,43)
IRPF (8ª COTA DO AJUSTE DE 2019)	1.200	-	1.200	-
RESULTADO [1]-[2]	192.195	185.310	6.885	3,72

Sem considerar os pagamentos atípicos e as compensações, haveria um crescimento real de **3,72%** da arrecadação no mês de janeiro de 2021. Esse desempenho pode ser explicado pelo comportamento da economia e pelo crescimento da arrecadação do IRPJ/CSLL, especialmente, das empresas que fecharam seus balanços no mês de dezembro de 2020.

As principais variáveis explicativas estão apresentadas na tabela a seguir.

INDICADORES MACROECONÔMICOS
VARIÇÃO % EM RELAÇÃO AO ANO ANTERIOR

INDICADOR	FATO GERADOR DA ARRECAÇÃO
	<u>DEZ/20</u> <u>DEZ/19</u>
. PRODUÇÃO INDUSTRIAL (PIM/IBGE)	10,16%
. VENDAS DE BENS (PMC/IBGE)	4,10%
. VENDAS DE SERVIÇOS (PMS/IBGE)	-4,80%
. MASSA SALARIAL	-7,91%
. VALOR EM DÓLAR DAS IMPORTAÇÕES	-16,76%

Destaques de Janeiro de 2021

O Imposto de Renda das Pessoas Jurídicas e a Contribuição Social Sobre o Lucro Líquido totalizaram uma arrecadação de **R\$ 57.591 milhões**, com crescimento real de **5,78%**. Esse desempenho é explicado pelos aumentos reais de arrecadação da estimativa mensal (+5,13%), principalmente por parte das empresas não financeiras, do balanço trimestral (+67,19%) e do lucro presumido (+3,58%), conjugado com o decréscimo real da arrecadação da declaração de ajuste (4,89%), que se refere a fatos geradores ocorridos ao longo do ano de 2020 . Além disso, houve pagamentos atípicos de R\$ 1,5 bilhão, em parte decorrentes da alienação de participações societárias por algumas empresas.

O Imposto de Renda das Pessoas Físicas apresentou uma arrecadação de **3.498 milhões**, representando crescimento real de **63,75%**. Esse resultado decorre do diferimento do pagamento do imposto conforme estabelecido na IN RFB 1934/2020, que afetou diretamente a arrecadação das quotas relativas à Declaração de Ajuste Anual da Pessoa Física (DIRPF Ex. 2020). A oitava quota foi paga neste mês ao invés do mês de novembro de 2020 e se refere a fatos geradores ocorridos ao longo do ano de 2019.

O Imposto sobre a Importação e o IPI Vinculado arrecadaram, em conjunto, **R\$ 7.341 milhões**, representando crescimento real de **20,26%**. Esse resultado é explicado pela conjugação dos seguintes fatores: elevação de 29,08% na taxa média de câmbio, de 11,71% na alíquota média efetiva do I. Importação e de 27,99% na alíquota média efetiva do IPI-Vinculado, combinada com a redução de 16,76% no valor em dólar (volume) das importações

Brasília, 23 de fevereiro de 2021.

Coordenação de Previsão e Análise

I. CONSIDERAÇÕES GERAIS

A arrecadação total das receitas federais, incluindo as administradas pela RFB e por outros órgãos, atingiu o valor de **R\$ 180.221 milhões** no mês de janeiro de 2021.

O quadro a seguir apresenta o valor arrecadado em janeiro de 2021 e janeiro de 2020 e as variações nominais e reais.

ARRECADAÇÃO DAS RECEITAS FEDERAIS
PERÍODO: JANEIRO - 2021/2020

UNIDADE: R\$ MILHÕES

RECEITAS	JANEIRO			
	ARRECADAÇÃO (PREÇOS CORRENTES)		VARIÇÃO [A]/[B]%	
	2021 [A]	2020 [B]	NOMINAL	REAL (IPCA)
ADMINISTRADAS PELA RFB	171.798	163.948	4,79	0,22
ADMINISTRADAS POR OUTROS ÓRGÃOS	8.423	11.043	(23,72)	(27,05)
TOTAL	180.221	174.991	2,99	(1,50)

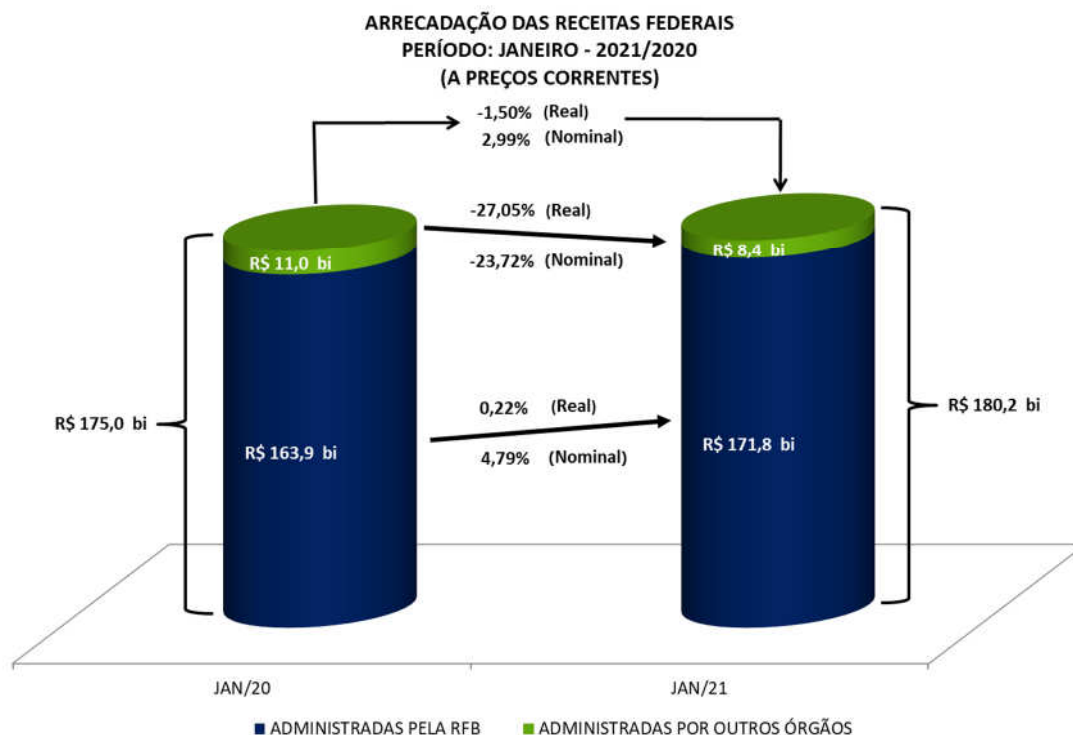

A análise detalhada do comportamento da arrecadação está contida no item II a seguir.

II. RECEITAS ADMINISTRADAS PELA RFB - DESEMPENHO DA ARRECADAÇÃO DE JANEIRO DE 2021 EM RELAÇÃO A JANEIRO DE 2020 (Tabelas I e I-A).

A arrecadação das Receitas Administradas pela RFB apresentou, no mês de janeiro de 2021, variação real (IPCA) de **+0,22%** em relação ao mesmo mês do ano anterior.

Os principais fatores que, em conjunto, contribuíram para esse resultado foram os seguintes:

- desempenho da arrecadação do IRPJ/CSLL com crescimento real de 5,78% e do IRPF, com crescimento real de 63,75%.
- desempenho dos principais indicadores macroeconômicos que influenciam a arrecadação de tributos, conforme quadro a seguir.

INDICADORES MACROECONÔMICOS VARIÇÃO % EM RELAÇÃO AO ANO ANTERIOR

INDICADOR	FATO GERADOR DA ARRECADAÇÃO
	<u>DEZ/20</u> <u>DEZ/19</u>
. PRODUÇÃO INDUSTRIAL (PIM/IBGE)	10,16%
. VENDAS DE BENS (PMC/IBGE)	4,10%
. VENDAS DE SERVIÇOS (PMS/IBGE)	-4,80%
. MASSA SALARIAL	-7,91%
. VALOR EM DÓLAR DAS IMPORTAÇÕES	-16,76%

Os quadros e o gráfico, a seguir, destacam os principais tributos e setores que, individualmente, mais contribuíram para o resultado global.

ARRECAÇÃO DAS RECEITAS ADMINISTRADAS PELA RFB
PERÍODO: JANEIRO - 2021/2020
(A PREÇOS DE JANEIRO/2021 - IPCA)

UNIDADE: R\$ MILHÕES

RECEITAS	JAN/21 [A]	JAN/20 [B]	DIFERENÇAS	
			[A]-[B]	[A]/[B]%
IRPJ /CSLL	57.591	54.445	3.145	5,78
IRPF	3.498	2.136	1.362	63,75
I. IMPORTAÇÃO / IPI-VINCULADO	7.341	6.104	1.237	20,26
IPI (Exceto Vinculado)	3.593	3.175	418	13,16
IRRF-OUTROS RENDIMENTOS	1.255	1.316	(61)	(4,66)
IRRF-RENDIMENTOS DE RESIDENTES NO EXTERIOR	4.695	4.803	(108)	(2,25)
CIDE-COMBUSTÍVEIS	38	232	(194)	(83,52)
IRRF-RENDIMENTOS DO TRABALHO	14.936	15.321	(386)	(2,52)
IRRF-RENDIMENTOS DE CAPITAL	4.377	5.279	(903)	(17,10)
IOF	2.190	3.330	(1.140)	(34,25)
COFINS / PIS-PASEP	30.410	31.652	(1.242)	(3,92)
RECEITA PREVIDENCIÁRIA	36.281	38.529	(2.248)	(5,83)
DEMAIS RECEITAS ADMINISTRADAS	5.595	5.099	496	9,73
RECEITA ADMINISTRADA PELA RFB	171.798	171.422	376	0,22

ARRECAÇÃO DAS RECEITAS ADMINISTRADAS PELA RFB
PERÍODO: JANEIRO - 2021/2020
(A PREÇOS DE JANEIRO/2021 - IPCA)

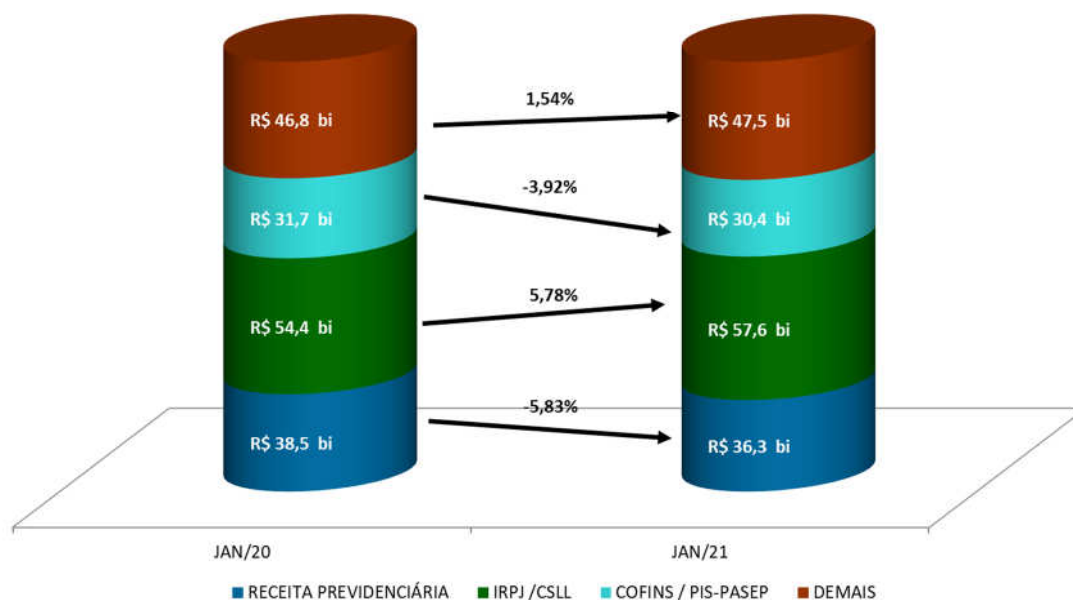

ARRECADAÇÃO DA RECEITA ADMINISTRADA PELA RFB POR DIVISÃO ECONÔMICA (EXCETO RECEITAS PREVIDENCIÁRIAS)
PERÍODO: JANEIRO - 2021/2020
(A PREÇOS DE JANEIRO/2021 - IPCA)

UNIDADE: R\$ MILHÕES

DIVISÃO ECONÔMICA (CNAE)	ARRECADAÇÃO		DIFERENÇAS	
	JAN/21 [A]	JAN/20 [B]	[A]-[B]	[A]/[B]%
. EXTRAÇÃO DE MINERAIS METÁLICOS	3.986	2.640	1.346	50,99
. COMÉRCIO ATACADISTA	12.430	11.247	1.183	10,52
. ATIVID. DE PRESTAÇÃO DE SERVIÇOS DE INFORMAÇÃO	2.327	1.427	900	63,05
. FABRIC. DE PROD. FARMOQUÍMICOS E FARMACÊUTICOS	1.883	1.065	818	76,82
. FABRICAÇÃO DE PRODUTOS QUÍMICOS	2.582	2.030	553	27,22
. COMÉRCIO E REPAR. DE VEÍC. AUTOMOT. E MOTOCICL.	2.260	1.832	428	23,34
. COMÉRCIO VAREJISTA	8.839	8.427	412	4,89
. TRANSPORTE TERRESTRE	2.775	2.391	384	16,05
. TELECOMUNICAÇÕES	907	538	369	68,54
. SERV. DE ESCRIT., APOIO ADMINIST. E OUTROS SERV.	3.214	2.884	330	11,46
SUBTOTAL [A]	41.203	34.481	6.722	19,49
DEMAIS [B]	94.315	98.413	(4.098)	(4,16)
TOTAL [C]=[A]+[B]	135.517	132.894	2.624	1,97

Apresentam-se, a seguir, o desempenho da arrecadação por tributo e os principais fatores que concorreram para esse desempenho¹.

- **I. Importação (R\$ 4.981 milhões/+16,49%) e IPI-Vinculado (R\$ 2.361 milhões/+29,07%):** resultado que decorre, principalmente, da conjugação dos seguintes fatores: elevação de 29,08% na taxa média de câmbio, de 11,71% na alíquota média efetiva do I. Importação e de 27,99% na alíquota média efetiva do IPI-Vinculado, combinada com a redução de 16,76% no valor em dólar (volume) das importações;
- **IPI-Outros (R\$ 2.449 milhões/+20,87%):** desempenho explicado, fundamentalmente, pelo crescimento real de 10,16% na produção industrial de dezembro de 2020 em relação a dezembro de 2019 (Pesquisa Industrial Mensal - Produção Física/IBGE) e pelo aumento nominal de 106% no montante das compensações tributárias.

A seguir, quadro demonstrativo da arrecadação desse tributo, destacando os principais setores;

¹ A informação inserida logo após a denominação do tributo, entre parêntesis, representa o valor da arrecadação no mês de janeiro de 2021 e a variação real (IPCA), em relação a janeiro de 2020.

ARRECAÇÃO DO IPI-OUTROS POR DIVISÃO ECONÔMICA
PERÍODO: JANEIRO - 2021/2020
(A PREÇOS DE JANEIRO/2021 - IPCA)

UNIDADE: R\$ MILHÕES

DIVISÃO ECONÔMICA (CNAE)	ARRECAÇÃO		DIFERENÇAS	
	JAN/21 [A]	JAN/20 [B]	[A]-[B]	[A]/[B]%
. METALURGIA	172	77	95	123,62
. COMÉRCIO ATACADISTA	407	341	66	19,31
. FABRIC. DE EQUIP. DE INFORMÁTICA E ELETRÔNICOS	150	96	54	55,82
SUBTOTAL [A]	729	514	215	41,74
DEMAIS [B]	1.720	1.512	208	13,77
TOTAL [C]=[A]+[B]	2.449	2.026	423	20,87

- **IRPF (R\$ 3.498 milhões/+63,75%):** desempenho da arrecadação explicado pelo diferimento do pagamento do imposto conforme estabelecido na IN RFB 1934/2020, que afetou diretamente a arrecadação das quotas relativas à Declaração de Ajuste Anual da Pessoa Física (DIRPF Ex. 2020). A oitava quota foi paga neste mês ao invés do mês de novembro de 2020 e se refere a fatos geradores ocorridos ao longo do ano de 2019. Além disso, destacam-se os aumentos reais de 30,72% no item “Ganhos de Capital na Alienação de Bens” e de 19,47% no item “Carnê-leão”, combinados com a diminuição real de 25,84% no item “Ganhos Líquidos em Operações em Bolsa de Valores”;

ARRECAÇÃO DO IRPF
PERÍODO: JANEIRO - 2021/2020
(A PREÇOS DE JANEIRO/2021 - IPCA)

UNIDADE: R\$ MILHÕES

DISCRIMINAÇÃO	ARRECAÇÃO		DIFERENÇAS	
	JAN/21 [A]	JAN/20 [B]	[A]-[B]	[A]/[B]%
QUOTAS-DECLARAÇÃO	1.276	129	1.146	888,40
GANHOS DE CAPITAL NA ALIENAÇÃO DE BENS	1.027	786	241	30,72
GANHOS LÍQUIDOS EM OPERAÇÕES EM BOLSA	309	417	(108)	(25,84)
CARNÊ-LEÃO	505	423	82	19,47
OUTROS	380	381	(1)	(0,20)
TOTAL	3.498	2.136	1.362	63,75

- **IRPJ (R\$ 37.839 milhões/+6,07%) e CSLL (R\$ 19.751 milhões/ +5,22%):** esse resultado deveu-se, basicamente, aos aumentos reais de arrecadação da estimativa mensal (+5,13%), principalmente por parte das empresas não financeiras, do balanço trimestral (+67,19%) e do lucro presumido (+3,58%), conjugado com o decréscimo real da arrecadação da declaração de ajuste (4,89%), que se refere a fatos geradores ocorridos ao longo do ano de 2020 . Além disso, houve pagamentos atípicos de R\$ 1,5 bilhão, em parte decorrentes da alienação de participações societárias por algumas empresas.

Os quadros, a seguir, apresentam o desempenho da arrecadação dos principais itens do IRPJ e da CSLL, bem assim, dos setores que mais contribuíram para o resultado;

ARRECADÇÃO DO IRPJ/CSLL
PERÍODO: JANEIRO - 2021/2020
(A PREÇOS DE JANEIRO/2021 - IPCA)

UNIDADE: R\$ MILHÕES

DISCRIMINAÇÃO	ARRECADÇÃO		DIFERENÇAS	
	JAN/21 [A]	JAN/20 [B]	[A]-[B]	[A]/[B]%
ESTIMATIVA MENSAL	24.988	23.769	1.218	5,13
FINANCEIRA	6.472	8.193	(1.721)	(21,01)
DEMAIS	18.516	15.577	2.939	18,87
DECLARAÇÃO DE AJUSTE	9.776	10.279	(502)	(4,89)
FINANCEIRA	3.923	4.750	(827)	(17,42)
DEMAIS	5.853	5.529	325	5,88
BALANÇO TRIMESTRAL	6.413	3.836	2.577	67,19
LUCRO PRESUMIDO	12.691	12.253	439	3,58
OUTROS	3.722	4.309	(587)	(13,62)
TOTAL	57.591	54.445	3.145	5,78

ARRECADÇÃO DO IRPJ/CSLL POR DIVISÃO ECONÔMICA
PERÍODO: JANEIRO - 2021/2020
(A PREÇOS DE JANEIRO/2021 - IPCA)

UNIDADE: R\$ MILHÕES

DIVISÃO ECONÔMICA (CNAE)	ARRECADÇÃO		DIFERENÇAS	
	JAN/21 [A]	JAN/20 [B]	[A]-[B]	[A]/[B]%
. EXTRAÇÃO DE MINERAIS METÁLICOS	3.535	2.305	1.230	53,34
. COMÉRCIO ATACADISTA	4.204	3.051	1.152	37,77
. ELETRICIDADE	2.552	2.109	443	21,00
. ATIVID. DE PRESTAÇÃO DE SERVIÇOS DE INFORMAÇÃO	957	524	434	82,86
. TRANSPORTE TERRESTRE	1.372	1.020	352	34,52
. COMÉRCIO E REPAR. DE VEÍC. AUTOMOT. E MOTOCICL.	819	479	341	71,16
. FABRICAÇÃO DE PRODUTOS QUÍMICOS	955	651	304	46,75
. COMÉRCIO VAREJISTA	2.545	2.241	303	13,54
. SERV. DE ESCRIT., APOIO ADMINIST. E OUTROS SERV.	1.215	916	299	32,64
. COMBUSTÍVEIS	346	137	210	153,07
SUBTOTAL [A]	18.500	13.433	5.068	37,73
DEMAIS [B]	39.090	41.013	(1.922)	(4,69)
TOTAL [C]=[A]+[B]	57.591	54.445	3.145	5,78

- **IRRF-Rendimentos do Trabalho (R\$ 14.936 milhões/-2,52%)**: os números refletem, principalmente, o decréscimo real na arrecadação do item “Rendimentos do Trabalho Assalariado” (-3,60%), combinado com o acréscimo real na arrecadação dos itens “Aposentadoria Regime Geral ou do Servidor Público” (+4,30%) e “Participação nos Lucros ou Resultados – PLR” (+25,71%);

- **IRRF-Rendimentos de Capital (R\$ 4.377 milhões/-17,10%):** resultado explicado, principalmente, pelos decréscimos nominais de 54,98% na arrecadação do item “Fundos de Renda Fixa”, de 22,61% na arrecadação do item “Aplicação de Renda Fixa (PF e PJ)” e de 31,32% no item “Juros sobre o Capital Próprio”;
- **IRRF-Rendimentos de Residentes no Exterior (R\$ 4.695 milhões/-2,25%):** desempenho decorrente da conjugação dos seguintes fatores: aumentos nominais de 133,04% na arrecadação do item “Rendimentos do Trabalho” e de 23,05% no item “Royalties e Assistência Técnica”, conjugado com os decréscimos nominais de 28,62% no item “Juros sobre Capital Próprio” e de 64,83% na arrecadação do item “Aplicações Financeiras”;
- **IRRF-Outros Rendimentos (R\$ 1.255 milhões/-4,66%):** desempenho resultante dos decréscimos nominais de 12,66% no item “Prêmios obtidos em concursos e sorteios” e de 32,38% no item “Depósito Judicial”;
- **IOF (R\$ 2.190 milhões/-34,25%):** resultado influenciado, principalmente, pela instituição da alíquota zero para as operações de crédito entre 15 e 31 de dezembro de 2020 (Decreto nº 10.572, de 2020), que ainda teve reflexo na arrecadação do presente mês em função da classificação decendial da arrecadação.

ARRECAÇÃO DO IOF
PERÍODO: JANEIRO - 2021/2020
(A PREÇOS DE JANEIRO/2021 - IPCA)

UNIDADE: R\$ MILHÕES

DISCRIMINAÇÃO	ARRECAÇÃO		DIFERENÇAS	
	JAN/21 [A]	JAN/20 [B]	[A]-[B]	[A]/[B]%
OPERAÇÕES DE CRÉDITO - PESSOA JURÍDICA	340	807	(468)	(57,93)
OPERAÇÕES DE CRÉDITO - PESSOA FÍSICA	898	1.473	(575)	(39,02)
OPERAÇÕES DE CÂMBIO - SAÍDA DE MOEDA	262	404	(142)	(35,10)
OPERAÇÕES DE CÂMBIO - ENTRADA DE MOEDA	106	71	35	49,64
SUBTOTAL [A]	1.606	2.755	(1.149)	(41,71)
TÍTULOS OU VALORES MOBILIÁRIOS	40	70	(30)	(42,44)
DEMAIS	544	506	38	7,53
SUBTOTAL [B]	584	576	9	1,49
TOTAL	2.190	3.330	(1.140)	(34,25)

- **Cofins (R\$ 23.626 milhões/-3,88%) e PIS/Pasep (R\$ 6.784 milhões/-4,09%):** esse resultado decorreu, fundamentalmente, das variações reais positiva de 4,10% do volume de vendas (PMC-IBGE) e negativa de 4,80% no volume de serviços (PMS-IBGE) entre novembro de 2020 e novembro de 2019; b) recuperação gradativa da atividade econômica em geral, c) crescimento das importações e d) crescimento de 70,75% do volume de compensações tributárias.

O quadro a seguir apresenta a arrecadação dos principais itens e dos principais setores econômicos;

ARRECADAÇÃO DA COFINS/PIS-PASEP
PERÍODO: JANEIRO - 2021/2020
(A PREÇOS DE JANEIRO/2021 - IPCA)

UNIDADE: R\$ MILHÕES

DISCRIMINAÇÃO	ARRECADAÇÃO		DIFERENÇAS	
	JAN/21 [A]	JAN/20 [B]	[A]-[B]	[A]/[B]%
IMPORTAÇÃO	7.179	6.178	1.001	16,21
ENTIDADES FINANCEIRAS	1.846	1.623	223	13,74
DEMAIS EMPRESAS	15.141	16.689	(1.548)	(9,27)
OUTROS	6.244	7.162	(918)	(12,82)
TOTAL	30.410	31.652	(1.242)	(3,92)

ARRECADAÇÃO DA COFINS/PIS-PASEP POR DIVISÃO ECONÔMICA
PERÍODO: JANEIRO - 2021/2020
(A PREÇOS DE JANEIRO/2021 - IPCA)

UNIDADE: R\$ MILHÕES

DIVISÃO ECONÔMICA (CNAE)	ARRECADAÇÃO		DIFERENÇAS	
	JAN/21 [A]	JAN/20 [B]	[A]-[B]	[A]/[B]%
. COMBUSTÍVEIS	1.193	2.450	(1.258)	(51,33)
. ADMIN. PÚBLICA, DEFESA E SEGURIDADE SOCIAL	1.225	1.663	(437)	(26,31)
. COMÉRCIO ATACADISTA	3.461	3.792	(331)	(8,73)
. FABRICAÇÃO DE BEBIDAS	278	529	(251)	(47,42)
. COMÉRCIO VAREJISTA	1.316	1.514	(198)	(13,09)
. ENTIDADES FINANCEIRAS	2.187	2.351	(164)	(6,99)
. FABRICAÇÃO DE PRODUTOS ALIMENTÍCIOS	425	570	(144)	(25,35)
. ELETRICIDADE	1.616	1.714	(98)	(5,71)
. TRANSPORTE AÉREO	30	123	(93)	(75,79)
. ALIMENTAÇÃO	106	156	(50)	(32,00)
SUBTOTAL [A]	11.837	14.862	(3.024)	(20,35)
DEMAIS [B]	18.572	16.790	1.782	10,62
TOTAL [C]=[A]+[B]	30.410	31.652	(1.242)	(3,92)

- **Outras receitas administradas pela RFB (2.464 milhões/+2,91%):** o resultado é explicado, principalmente, pelo acréscimo nominal de 57,10% na arrecadação do item “CIDE-Remessas ao Exterior”;
- **Receita previdenciária (R\$ 36.281 milhões/-5,83%):** a massa salarial habitual de dezembro de 2020 em relação a dezembro de 2019, apurada pela PNAD Contínua – Mensal/IBGE, em todas as regiões brasileiras, apresentou redução nominal de 7,91%. Com atualização pelo IPCA, há uma redução de 11,89%.

O Novo Cadastro Geral de Empregados e Desempregados (Novo Caged/MTE) apresentou, para o mês de dezembro de 2020, um saldo negativo de 67.906 empregos. A contribuição dos principais setores para esse resultado foi a seguinte: construção (-43,0 mil postos) e indústrias de transformação (-38,2 mil postos).

Houve crescimento das compensações tributárias com débitos de receita previdenciária em razão da Lei 13.670/18.

III. RECEITAS ADMINISTRADAS PELA RFB - DESEMPENHO DA ARRECADAÇÃO DE JANEIRO DE 2021 EM RELAÇÃO A DEZEMBRO DE 2020 (Tabelas I e I-A).

A arrecadação das Receitas Administradas pela RFB apresentou, no mês de janeiro de 2021, variação real (IPCA) de **+9,59%** em relação ao mês anterior.

Esse resultado decorreu, fundamentalmente, em razão de:

- antecipação de recolhimento do item Declaração de Ajuste de IRPJ e CSLL, cujo prazo final é o mês de março, em janeiro de 2021;
- recolhimento da Contribuição Previdenciária referente ao décimo-terceiro salário no mês de dezembro de 2020;
- apuração semestral do IRRF-Rendimentos do Capital sobre aplicações financeiras em fundos de renda fixa com recolhimento nos meses de junho e dezembro (Lei 10.892/04).

IV. ARRECAÇÃO POR BASES DE INCIDÊNCIA

ARRECAÇÃO DAS RECEITAS ADMINISTRADAS PELA RFB POR BASE DE INCIDÊNCIA

PERÍODO: 2018 A 2020 E JANEIRO DE 2021

(A PREÇOS DE JANEIRO/2021 - IPCA)

UNIDADE: R\$ MILHÕES

DISCRIMINAÇÃO	2018		2019		2020		2021	
	VALOR	%	VALOR	%	VALOR	%	VALOR	%
TRIBUTOS SOBRE RENDA E PROPRIEDADE	522.964	33,70	560.620	35,52	549.036	37,22	86.384	50,28
TRIBUTOS SOBRE FOLHA DE SALÁRIOS	462.152	29,78	503.463	31,90	477.838	32,39	39.635	23,07
TRIBUTOS SOBRE BENS E SERVIÇOS	487.859	31,44	439.696	27,86	396.695	26,89	41.126	23,94
TRIBUTOS SOBRE TRANSAÇÕES FINANCEIRAS	40.302	2,60	43.699	2,77	22.442	1,52	2.190	1,27
OUTROS	38.474	2,48	30.769	1,95	29.093	1,97	2.464	1,43
TOTAL	1.551.751	100,00	1.578.246	100,00	1.475.105	100,00	171.798	100,00

O exame da tabela acima demonstra a estabilidade da participação das bases de incidência nos anos de 2018 a 2020. Além disto, cabe esclarecer que a base sobre renda e propriedade, no início do ano, é positivamente afetada pelo ajuste do IRPJ/CSLL efetuado pelas empresas optantes pelo recolhimento por meio de estimativa mensal.

(*) ANEXO METODOLÓGICO – ARRECAÇÃO POR BASES DE INCIDÊNCIA

O presente anexo tem como objetivo apresentar a metodologia empregada na análise da **Arrecadação por Bases de Incidência**, que passa, a partir de agora, a fazer parte da nota de arrecadação mensal elaborada pela Secretaria da Receita Federal do Brasil (RFB).

O primeiro ponto importante a ser destacado é que essa apresentação não segue a metodologia de cálculo adotada no estudo da Carga Tributária que vem sendo elaborado pela RFB desde 1995. No estudo da Carga Tributária, uma premissa básica adotada é que o enfoque econômico sempre deve prevalecer sobre o enfoque jurídico, de forma que, qualquer pagamento efetuado pelo contribuinte que seja compulsório, mesmo que sem natureza jurídica de tributo, será levado em conta. Esse é o caso, por exemplo, do Fundo de Garantia por Tempo de Serviço (FGTS) e do Salário-Família. Outro enfoque adotado no estudo da Carga é que, dos pagamentos compulsórios, são excluídos aqueles que configuram penalidade, sanção ou outros acréscimos legais.

No caso da análise da arrecadação por base de incidência, serão considerados somente os tributos administrados pela RFB, aí consideradas as receitas compulsórias decorrentes dos acréscimos legais para cada tributo. O motivo para inclusão é o fato dos acréscimos legais refletirem não só a mesma natureza jurídica do tributo como, também, um esforço fiscal efetivo do Estado na busca dos tributos pagos a destempo.

Esses dois pontos relevantes são suficientes para mostrar ao leitor que não haverá uma comparabilidade direta e imediata entre as informações produzidas, devendo-se sempre estar atento aos caminhos adotados em cada estudo. As demais diferenças adotadas serão comentadas, a seguir, para cada base de incidência apresentada, quando for o caso.

As bases de incidência escolhidas serão as mesmas do estudo da Carga Tributária, com a única diferença que à base Renda será adicionada a base Propriedade, uma vez que o único tributo sobre a propriedade de competência da União é o Imposto sobre a Propriedade Territorial Rural (ITR),

cuja arrecadação não é expressiva frente aos demais tributos. Desse modo, as bases de incidência escolhidas em nosso enfoque serão:

1. Tributos sobre Renda e Propriedade;
2. Tributos sobre Folha de Salários;
3. Tributos sobre Bens e Serviços;
4. Tributos sobre Transações Financeiras; e
5. Outros Tributos.

A seguir são apresentadas as agregações a cada uma das bases de incidência apresentadas.

1. Tributos sobre Renda e Propriedade

Essa base de incidência é composta pelos seguintes tributos: Imposto de Renda da Pessoa Física, Imposto de Renda da Pessoa Jurídica, Contribuição Social sobre o Lucro Líquido, Imposto de Renda Retido na Fonte em todas as suas modalidades (Trabalho, Capital, Residentes no Exterior e Outros), Contribuições sobre Concursos de Prognósticos e Imposto sobre a Propriedade Territorial Rural. Uma diferença relevante a ser apontada em relação ao estudo da Carga Tributária é que no item referente ao Imposto de Renda da Pessoa Jurídica foi mantida a arrecadação relativa ao Lucro Presumido. Ainda que a base de cálculo desse tributo seja a receita bruta da empresa, entende-se que as alíquotas aplicáveis refletem, de alguma maneira, a lucratividade do negócio.

2. Tributos sobre Folha de Salários

Essa base de incidência é composta pelos seguintes tributos: Contribuições Previdenciárias (Contribuições sobre Empresas em Geral e Contribuições destinadas a outras entidades ou fundos), e Contribuições ao PIS-Folha/Pasep, e Contribuição para o Plano de Seguridade Social do Servidor (CPSS).

3. Tributos sobre Bens e Serviços

Essa base de incidência é composta pelos seguintes tributos: Contribuição para o Financiamento da Seguridade Social (Cofins); a Contribuição para o Programa de Integração Social (PIS), exceto a incidente sobre Folha de Salários; Imposto sobre Produtos Industrializados (IPI) em todas as suas modalidades (Bebidas, Fumo, Automóveis, Vinculado à Importação e Outros); Tributos sobre o Comércio Exterior (Imposto de Importação e Imposto de Exportação); CIDE-Combustíveis e Contribuições Previdenciárias sobre o faturamento.

4. Tributos sobre Transações Financeiras;

Essa base de incidência é composta pelos seguintes tributos: IOF (Imposto sobre Operações de Crédito, Câmbio e Seguro, ou relativas a Títulos ou Valores Mobiliários) e CPMF (Contribuição Provisória sobre Movimentação Financeira), com arrecadação residual relativa a fatos geradores pretéritos.

5. Outros Tributos.

Essa base de incidência é composta pelos seguintes tributos: todos os tributos não classificados nas bases de incidência anteriores como, por exemplo: CIDE-Remessas, Contribuição sobre Lojas Francas e Selos de Controle, Depósitos Judiciais e Receitas da Dívida Ativa não pertencentes às bases de incidência anteriores.

Receitas de Parcelamento

Como regra, a receita de parcelamento de débitos vencidos deve ser alocada na categoria em que se enquadra o respectivo tributo. No caso dos parcelamentos que englobem mais de um tributo e cujo pagamento possa ser distribuído entre eles, adota-se a regra de alocação correspondente. Caso não seja possível alocar junto ao respectivo tributo, os valores pagos decorrentes de parcelamento serão incluídos na categoria Outros Tributos.

Receitas do Simples-Nacional

As Receitas arrecadadas pelo Simples-Nacional serão alocadas nos respectivos tributos de acordo com a classificação dada pela legislação vigente. Portanto, ao contrário do estudo da Carga Tributária, que aloca a arrecadação total do Simples-Nacional na base de bens e serviços, em nossa metodologia, estará alocada aos respectivos tributos.

V. INFORMAÇÕES ADICIONAIS:

a) Parcelamentos

a.1) Refis

O quadro a seguir mostra a evolução da arrecadação do REFIS, referente aos impostos e contribuições administrados pela RFB, no ano de 2020 e no mês de janeiro de 2021.

ARRECAÇÃO DO REFIS
PERÍODO: 2020 E JANEIRO DE 2021
(A PREÇOS CORRENTES)

UNIDADE: R\$ MILHÕES

MÊS	ARRECAÇÃO
JAN-DEZ 2020	131
JAN 2021	(2)

a.2) Paes e Paex

Os quadros, a seguir, mostram a arrecadação relativa ao parcelamento especial (Paes), em conformidade com o art. 1º da Lei 10.684/03, e ao Paex, em conformidade com a Medida Provisória 303/06.

ARRECAÇÃO DO PAES
PERÍODO: 2020 E JANEIRO DE 2021
(A PREÇOS CORRENTES)

MÊS	PESSOAS FÍSICAS		PESSOAS JURÍDICAS		TOTAL	
	VALOR (R\$ MILHÕES)	Nº CONTRIB. COM DÉBITOS EM PARCELAMENTO	VALOR (R\$ MILHÕES)	Nº CONTRIB. COM DÉBITOS EM PARCELAMENTO	VALOR (R\$ MILHÕES)	Nº CONTRIB. COM DÉBITOS EM PARCELAMENTO
JAN-DEZ 2020	0	-	3	-	3	-
JAN 2021	0	1	0	12	0	13

**ARRECAÇÃO MP Nº 303/06 (PAEX)
PERÍODO: 2020 E JANEIRO DE 2021
(A PREÇOS CORRENTES)**

UNIDADE: R\$ MILHÕES

RECEITAS	2020	2021
		JAN
I. IMPORTAÇÃO	-	-
IPI	0	0
I. RENDA	9	1
IOF	(0)	(0)
COFINS	7	1
PIS/PASEP	(15)	0
CSLL	3	0
SIMPLES (*)	0	-
OUTRAS	(0)	(0)
RECEITA ADMINISTRADA PELA RFB	5	3

(*) Art. 8º MP 303/06.

a.3) Parcelamento - Lei 11.941/09 (códigos específicos)

O quadro a seguir mostra a arrecadação relativa ao parcelamento, em conformidade com a Lei 11.941/09.

**ARRECAÇÃO CONFORME LEI Nº 11.941/09
PERÍODO: 2009 A 2019 E JANEIRO DE 2021
(A PREÇOS CORRENTES)**

UNIDADE: R\$ MILHÕES

MÊS	PREVIDENCIÁRIA	DEMAIS	TOTAL
JAN-DEZ 2009	730	4.008	4.739
JAN-DEZ 2010	2.091	5.598	7.690
JAN-DEZ 2011	3.907	17.112	21.019
JAN-DEZ 2012	3.960	12.600	16.560
JAN-DEZ 2013	3.493	10.439	13.932
JAN-DEZ 2014	3.112	10.056	13.168
JAN-DEZ 2015	1.836	4.718	6.554
JAN-DEZ 2016	1.695	4.372	6.066
JAN-DEZ 2017	1.569	3.702	5.271
JAN-DEZ 2018	1.258	2.941	4.199
JAN-DEZ 2019	1.142	3.118	4.261
JAN-DEZ 2020	1.020	2.370	3.390
JAN 2021	85	178	263

a.4) Parcelamento - Lei 12.865/13

O quadro a seguir mostra a arrecadação relativa ao parcelamento instituído pela Lei 12.865/13.

ARRECADAÇÃO CONFORME LEI Nº 12.865/13
PERÍODO: 2013 A 2020 E JANEIRO DE 2021
(A PREÇOS CORRENTES)

UNIDADE: R\$ MILHÕES

MÊS	PREVIDENCIÁRIA	DEMAIS			TOTAL GERAL
		REABERTURA LEI 11.941/09	OUTRAS MODALIDADES	TOTAL	
OUT-DEZ 2013	175	1.247	20.363	21.610	21.786
JAN-DEZ 2014	611	2.973	2.023	4.996	5.607
JAN-DEZ 2015	485	1.779	1.335	3.114	3.599
JAN-DEZ 2016	422	1.484	1.468	2.952	3.374
JAN-DEZ 2017	349	1.201	1.591	2.792	3.141
JAN-DEZ 2018	280	944	1.811	2.755	3.035
JAN-DEZ 2019	223	695	1.732	2.427	2.650
JAN-DEZ 2020	184	557	1.772	2.329	2.513
JAN 2021	15	44	149	193	208

a.5) Parcelamento - Lei 12.996/14

O quadro a seguir mostra a arrecadação relativa ao parcelamento instituído pela Lei 12.996/14.

ARRECADAÇÃO CONFORME LEI Nº 12.996/14
PERÍODO: 2014 A 2020 E JANEIRO DE 2021
(A PREÇOS CORRENTES)

UNIDADE: R\$ MILHÕES

MÊS	PREVIDENCIÁRIA	DEMAIS	TOTAL
JUL-DEZ 2014	3.336	9.668	13.003
JAN-DEZ 2015	1.926	9.362	11.288
JAN-DEZ 2016	1.864	5.073	6.937
JAN-DEZ 2017	1.014	2.986	4.000
JAN-DEZ 2018	749	2.200	2.949
JAN-DEZ 2019	662	1.773	2.435
JAN-DEZ 2020	494	1.264	1.757
JAN 2021	38	99	137

a.6) Parcelamento - Lei 13.496/17

O quadro a seguir mostra a arrecadação relativa ao parcelamento instituído pela Lei 13.496/17.

**ARRECADAÇÃO CONFORME LEI Nº 13.496/17
PERÍODO: 2017 A 2020 E JANEIRO DE 2021
(A PREÇOS CORRENTES)**

UNIDADE: R\$ MILHÕES

MÊS	PREVIDENCIÁRIA	DEMAIS	TOTAL
JAN-DEZ 2017	2.338	16.262	18.600
JAN-DEZ 2018	1.404	12.897	14.300
JAN-DEZ 2019	343	4.617	4.960
JAN-DEZ 2020	268	3.758	4.027
JAN 2021	23	330	353

b) Simples-Nacional

O quadro a seguir mostra a arrecadação relativa ao Simples-Nacional, instituído pela Lei Complementar 123, de 14 de dezembro de 2006.

**ARRECADAÇÃO DO SIMPLES
PERÍODO: JANEIRO - 2021/2020
(A PREÇOS CORRENTES)**

UNIDADE: R\$ MILHÕES

MÊS	SIMPLES							
	RFB		ICMS		ISS		TOTAL	
	2021	2020	2021	2020	2021	2020	2021	2020
JAN-JAN	8.960	8.405	1.557	1.356	1.088	995	11.604	10.757

c) Decomposição da arrecadação do IRPJ

**ARRECADAÇÃO DO IRPJ
PERÍODO: 2020 E JANEIRO DE 2021
(A PREÇOS CORRENTES)**

UNIDADE: R\$ MILHÕES

MÊS	LUCRO REAL		LUCRO PRESUMIDO		OUTROS		TOTAL	
	VALOR	%	VALOR	%	VALOR	%	VALOR	%
JAN-DEZ 2020	116.744	67,13	35.404	20,36	21.768	12,52	173.916	100,00
JAN 2021	27.346	72,27	8.462	22,36	2.031	5,37	37.839	100,00

d) Arrecadação dos rendimentos de capital

ARRECADÇÃO DE IRRF-RENDIMENTOS DE CAPITAL
PERÍODO: JANEIRO - 2021/2020
(A PREÇOS CORRENTES)

UNIDADE: R\$ MILHÕES

MÊS	FUNDOS DE RENDA FIXA		OPERAÇÕES DE SWAP		JUROS REMUN. CAP. PRÓPRIO		APLICAÇÃO DE RENDA FIXA (PF e PJ)		OUTRAS		TOTAL	
	2021	2020	2021	2020	2021	2020	2021	2020	2021	2020	2021	2020
JAN	194	431	417	87	1.211	1.763	998	1.289	1.557	1.480	4.377	5.049
VAR. % 2021/2020	-54,98		382,03		-31,32		-22,61		5,21		-13,32	

e) Arrecadação previdenciária - repasses

A tabela a seguir apresenta a receita previdenciária, proveniente de repasses, para o período de janeiro para os anos de 2020 e 2021.

ARRECADÇÃO PREVIDENCIÁRIA - REPASSES
PERÍODO: JANEIRO - 2021/2020
(A PREÇOS CORRENTES)

UNIDADE: R\$ MILHÕES

REPASSES	ARRECADÇÃO		DIFERENÇAS	
	JAN/2021 [A]	JAN/2020 [B]	[A]-[B]	[A]/[B] (IPCA)
SIMPLES /PAES/PAEX	5.083	4.547	537	6,93
Parcelamentos / Lei 11.941/09 / Lei 12.996/14	116	119	(2)	(6,27)
Programa de Recuperação Fiscal - REFIS	(1)	7	(8)	(113,31)
Outros	-	-	-	-
TOTAL REPASSES	5.198	4.672	526	6,41

f) Receitas administradas por outros órgãos

ARRECADÇÃO DAS RECEITAS ADMINISTRADAS POR OUTROS ÓRGÃOS
PERÍODO: JANEIRO - 2021/2020
(A PREÇOS CORRENTES)

UNIDADE: R\$ MILHÕES

DISCRIMINAÇÃO	ARRECADÇÃO		DIFERENÇAS	
	JAN/21 [A]	JAN/20 [B]	[A]-[B]	[A]/[B]%
ROYALTIES	7.578	9.937	(2.359)	(23,73)
OUTROS	845	1.106	(261)	(23,61)
TOTAL	8.423	11.043	(2.620)	(23,72)

g) Desonerações Tributárias
**DESONERAÇÕES TRIBUTÁRIAS
PERÍODO: JANEIRO - 2021/2020
(A PREÇOS CORRENTES)**

UNIDADE: R\$ MILHÕES

DISCRIMINAÇÃO	2021 [A]	2020 [B]	[A] - [B]
IOF Crédito	990	-	990
IPI - Desoneração para bens assoc. combate COVID	104	-	104
Simplex e MEI	1.301	1.245	56
Planos de Saúde	229	219	10
Tributação PLR	226	216	10
Depreciação Acelerada BK	162	155	7
Rota 2030	159	152	7
IRPF-Transportadores	147	141	6
IPI-Total	139	133	6
Lucro Presumido	122	117	5
Entidades Beneficentes - Cebas	95	91	4
Cesta Básica	45	43	2
Transporte Coletivo	45	43	2
Folha de Salários	422	588	(165)
Outros	3.724	3.562	162
TOTAL	7.910	6.703	1.207

Obs: Tabela refere-se ao impacto em 2021 e 2020 das desonerações instituídas desde 2010.

ANEXOS

TABELA I
ARRECAÇÃO DAS RECEITAS FEDERAIS
PERÍODO: JANEIRO DE 2021 E JANEIRO E DEZEMBRO DE 2020
(A PREÇOS CORRENTES)

UNIDADE: R\$ MILHÕES

RECEITAS	2021	2020		VARIÇÃO (%)	
	JANEIRO	DEZEMBRO	JANEIRO	JAN/21 DEZ/20	JAN/21 JAN/20
IMPOSTO SOBRE IMPORTAÇÃO	4.981	4.648	4.089	7,15	21,81
I.P.I-TOTAL	5.954	6.430	4.786	(7,41)	24,40
I.P.I-FUMO	566	476	520	18,98	8,91
I.P.I-BEBIDAS	264	300	331	(12,11)	(20,28)
I.P.I-AUTOMÓVEIS	314	329	248	(4,63)	26,64
I.P.I-VINCULADO À IMPORTAÇÃO	2.361	2.290	1.749	3,10	34,96
I.P.I-OUTROS	2.449	3.035	1.938	(19,32)	26,38
IMPOSTO SOBRE A RENDA-TOTAL	66.599	43.048	61.717	54,71	7,91
I.RENDA-PESSOA FÍSICA	3.498	3.864	2.043	(9,49)	71,21
I.RENDA-PESSOA JURÍDICA	37.839	14.155	34.119	167,32	10,90
ENTIDADES FINANCEIRAS	5.764	845	7.214	581,97	(20,10)
DEMAIS EMPRESAS	32.076	13.310	26.905	140,99	19,22
I.RENDA-RETIDO NA FONTE	25.262	25.029	25.555	0,93	(1,15)
I.R.R.F-RENDIMENTOS DO TRABALHO	14.936	11.930	14.653	25,20	1,93
I.R.R.F-RENDIMENTOS DE CAPITAL	4.377	6.827	5.049	(35,89)	(13,32)
I.R.R.F-RENDIMENTOS DE RESIDENTES NO EXTERIOR	4.695	5.109	4.594	(8,10)	2,21
I.R.R.F-OUTROS RENDIMENTOS	1.255	1.163	1.259	7,83	(0,31)
IOF - I. S/ OPERAÇÕES FINANCEIRAS	2.190	2.163	3.185	1,25	(31,25)
ITR - I. TERRITORIAL RURAL	34	145	32	(76,67)	4,60
COFINS - CONTRIB. P/ A SEGURIDADE SOCIAL	23.626	22.212	23.506	6,36	0,51
ENTIDADES FINANCEIRAS	1.589	1.479	1.282	7,43	23,92
DEMAIS EMPRESAS	22.037	20.733	22.224	6,29	(0,84)
CONTRIBUIÇÃO PARA O PIS/PASEP	6.784	6.195	6.765	9,51	0,28
ENTIDADES FINANCEIRAS	257	307	270	(16,41)	(4,82)
DEMAIS EMPRESAS	6.527	5.888	6.496	10,87	0,49
CSLL - CONTRIB. SOCIAL S/ LUCRO LÍQUIDO	19.751	7.215	17.952	173,76	10,02
ENTIDADES FINANCEIRAS	4.684	695	5.207	573,61	(10,05)
DEMAIS EMPRESAS	15.067	6.519	12.745	131,12	18,22
CIDE-COMBUSTÍVEIS	38	50	222	(24,15)	(82,77)
PSS - CONTRIB. DO PLANO DE SEGURIDADE DO SERVIDOR	3.097	3.902	2.554	(20,63)	21,26
OUTRAS RECEITAS ADMINISTRADAS	2.464	2.302	2.290	7,03	7,60
SUBTOTAL [A]	135.517	98.311	127.099	37,85	6,62
RECEITA PREVIDENCIÁRIA [B]	36.281	58.058	36.849	(37,51)	(1,54)
ADMINISTRADAS PELA RFB [C]=[A]+[B]	171.798	156.369	163.948	9,87	4,79
ADMINISTRADAS POR OUTROS ÓRGÃOS [D]	8.423	2.696	11.043	212,46	(23,72)
TOTAL GERAL [E]=[C]+[D]	180.221	159.065	174.991	13,30	2,99

TABELA I-A
ARRECAÇÃO DAS RECEITAS FEDERAIS
PERÍODO: JANEIRO DE 2021 E JANEIRO E DEZEMBRO DE 2020
(A PREÇOS DE JANEIRO/2021 - IPCA)

UNIDADE: R\$ MILHÕES

RECEITAS	2021	2020		VARIÇÃO (%)	
	JANEIRO	DEZEMBRO	JANEIRO	JAN/21 DEZ/20	JAN/21 JAN/20
IMPOSTO SOBRE IMPORTAÇÃO	4.981	4.660	4.275	6,88	16,49
I.P.I-TOTAL	5.954	6.447	5.004	(7,64)	18,98
I.P.I-FUMO	566	477	543	18,69	4,16
I.P.I-BEBIDAS	264	301	346	(12,33)	(23,75)
I.P.I-AUTOMÓVEIS	314	330	259	(4,87)	21,12
I.P.I-VINCULADO À IMPORTAÇÃO	2.361	2.295	1.829	2,84	29,07
I.P.I-OUTROS	2.449	3.043	2.026	(19,52)	20,87
IMPOSTO SOBRE A RENDA-TOTAL	66.599	43.156	64.530	54,32	3,21
I.RENDA-PESSOA FÍSICA	3.498	3.874	2.136	(9,71)	63,75
I.RENDA-PESSOA JURÍDICA	37.839	14.190	35.674	166,65	6,07
ENTIDADES FINANCEIRAS	5.764	847	7.543	580,27	(23,58)
DEMAIS EMPRESAS	32.076	13.343	28.132	140,39	14,02
I.RENDA-RETIDO NA FONTE	25.262	25.091	26.720	0,68	(5,46)
I.R.R.F-RENDIMENTOS DO TRABALHO	14.936	11.960	15.321	24,89	(2,52)
I.R.R.F-RENDIMENTOS DE CAPITAL	4.377	6.844	5.279	(36,05)	(17,10)
I.R.R.F-RENDIMENTOS DE RESIDENTES NO EXTERIOR	4.695	5.121	4.803	(8,32)	(2,25)
I.R.R.F-OUTROS RENDIMENTOS	1.255	1.166	1.316	7,56	(4,66)
IOF - I. S/ OPERAÇÕES FINANCEIRAS	2.190	2.168	3.330	1,00	(34,25)
ITR - I. TERRITORIAL RURAL	34	145	34	(76,72)	0,04
COFINS - CONTRIB. P/ A SEGURIDADE SOCIAL	23.626	22.268	24.578	6,10	(3,88)
ENTIDADES FINANCEIRAS	1.589	1.483	1.341	7,16	18,51
DEMAIS EMPRESAS	22.037	20.785	23.237	6,02	(5,17)
CONTRIBUIÇÃO PARA O PIS/PASEP	6.784	6.210	7.074	9,24	(4,09)
ENTIDADES FINANCEIRAS	257	308	282	(16,62)	(8,97)
DEMAIS EMPRESAS	6.527	5.902	6.792	10,59	(3,89)
CSLL - CONTRIB. SOCIAL S/ LUCRO LÍQUIDO	19.751	7.233	18.771	173,08	5,22
ENTIDADES FINANCEIRAS	4.684	697	5.444	571,93	(13,97)
DEMAIS EMPRESAS	15.067	6.536	13.326	130,54	13,06
CIDE-COMBUSTÍVEIS	38	51	232	(24,34)	(83,52)
PSS - CONTRIB. DO PLANO DE SEGURIDADE DO SERVIDOR	3.097	3.912	2.671	(20,82)	15,97
OUTRAS RECEITAS ADMINISTRADAS	2.464	2.308	2.395	6,76	2,91
SUBTOTAL [A]	135.517	98.557	132.894	37,50	1,97
RECEITA PREVIDENCIÁRIA [B]	36.281	58.203	38.529	(37,67)	(5,83)
ADMINISTRADAS PELA RFB [C]=[A]+[B]	171.798	156.760	171.422	9,59	0,22
ADMINISTRADAS POR OUTROS ÓRGÃOS [D]	8.423	2.703	11.546	211,68	(27,05)
TOTAL GERAL [E]=[C]+[D]	180.221	159.462	182.969	13,02	(1,50)

TABELA II
ARRECAÇÃO DAS RECEITAS FEDERAIS
PERÍODO: JANEIRO DE 2017 A JANEIRO DE 2021
(A PREÇOS CORRENTES)

UNIDADE: R\$ MILHÕES

MÊS	I. Renda	IPI (Exceto IPI-Vinculado)	I. Importação e IPI-Vinculado	Contribuições (*)	Receita Previdenciária	Outros	Receitas Administradas pela RFB	Receitas Administradas por Outros Órgãos	Total Geral (**)
JAN	47.147	2.703	3.789	41.771	31.750	4.738	131.898	5.494	137.392
FEV	22.763	2.453	2.888	27.756	30.438	4.411	90.710	1.649	92.358
MAR	25.994	2.614	3.826	29.401	31.154	4.347	97.335	1.659	98.994
ABR	38.054	3.036	3.263	31.600	31.364	5.151	112.469	5.578	118.047
MAIO	24.131	2.534	3.813	28.253	31.665	5.679	96.074	1.620	97.694
JUN	30.113	2.866	3.855	28.799	31.829	4.860	102.322	1.778	104.100
JUL	29.337	2.762	3.855	31.182	31.768	5.932	104.837	5.111	109.948
AGO	24.952	2.664	4.297	31.426	32.681	6.208	102.228	1.978	104.206
SET	24.413	3.120	4.171	31.745	32.504	7.938	103.890	1.704	105.595
OUT	30.851	3.134	4.500	35.398	32.646	8.382	114.910	6.233	121.144
NOV	26.440	3.239	4.495	35.317	33.147	10.559	113.198	1.890	115.089
DEZ	35.503	3.306	3.816	33.583	51.229	8.155	135.591	2.250	137.842
JAN-DEZ 2017	359.698	34.431	46.568	386.229	402.176	76.361	1.305.463	36.945	1.342.408
JAN	48.553	3.334	4.560	45.554	34.478	11.487	147.966	7.654	155.619
FEV	25.373	2.789	4.015	33.000	32.109	5.814	103.100	2.022	105.122
MAR	27.468	2.862	4.505	31.849	31.818	5.313	103.814	1.845	105.659
ABR	39.777	3.203	4.516	36.281	32.910	5.698	122.385	8.421	130.806
MAIO	26.163	2.859	4.593	32.079	32.918	5.298	103.911	2.281	106.192
JUN	30.037	2.565	5.218	32.152	32.548	5.613	108.132	2.723	110.855
JUL	34.665	3.243	5.481	36.749	32.962	5.623	118.723	10.891	129.615
AGO	26.780	2.724	5.765	33.020	33.861	5.031	107.182	2.569	109.751
SET	27.231	3.036	5.195	33.408	33.218	6.086	108.173	2.490	110.664
OUT	34.801	2.981	5.760	37.593	33.736	5.438	120.310	11.571	131.880
NOV	31.507	3.423	5.018	37.390	33.793	5.457	116.587	2.834	119.420
DEZ	38.482	3.571	4.081	34.169	52.779	5.534	138.615	2.913	141.529
JAN-DEZ 2018	390.834	36.591	58.706	423.243	417.131	72.393	1.398.900	58.214	1.457.114
JAN	53.385	3.374	5.264	48.113	35.142	5.021	150.298	10.128	160.426
FEV	31.440	2.886	4.533	35.281	33.729	5.088	112.957	2.105	115.062
MAR	28.802	3.218	4.720	33.447	33.131	4.593	107.912	1.942	109.854
ABR	43.316	3.184	5.025	37.163	33.987	5.325	127.999	11.030	139.030
MAIO	28.883	2.991	5.269	33.872	34.473	5.265	110.753	2.525	113.278
JUN	34.173	3.177	4.643	34.056	35.667	5.015	116.729	3.217	119.946
JUL	40.229	2.940	5.333	39.845	33.801	5.489	127.637	10.097	137.735
AGO	32.745	2.975	5.437	36.544	34.339	5.493	117.533	2.418	119.951
SET	28.341	3.167	5.551	33.977	34.009	6.477	111.523	2.411	113.933
OUT	36.948	3.174	6.129	38.403	35.159	5.356	125.169	10.033	135.202
NOV	35.499	3.337	5.274	37.937	34.846	5.850	122.741	2.420	125.161
DEZ	40.037	3.292	4.904	34.804	56.002	5.778	144.817	2.683	147.501
JAN-DEZ 2019	433.797	37.713	62.082	443.441	434.284	64.750	1.476.068	61.011	1.537.079
JAN	61.717	3.037	5.838	51.000	36.849	5.507	163.948	11.043	174.991
FEV	29.835	2.828	4.768	33.417	35.353	5.939	112.141	4.289	116.430
MAR	30.881	2.524	5.682	30.587	32.702	5.013	107.390	2.328	109.718
ABR	35.702	2.154	4.719	23.992	23.283	3.481	93.332	7.822	101.154
MAIO	25.217	1.742	4.702	19.551	21.431	3.496	76.139	1.277	77.415
JUN	34.450	2.159	4.338	18.807	22.201	2.313	84.267	1.991	86.258
JUL	36.256	2.624	5.185	33.299	30.644	2.533	110.540	5.450	115.990
AGO	30.196	3.279	5.325	40.877	40.010	2.306	121.993	2.512	124.505
SET	32.144	3.625	6.051	37.048	34.250	3.903	117.022	2.803	119.825
OUT	42.924	3.775	6.699	47.669	42.019	2.996	146.081	7.857	153.938
NOV	36.160	4.412	7.662	45.898	40.192	2.855	137.180	2.922	140.101
DEZ	43.048	4.141	6.938	39.575	58.058	4.609	156.369	2.696	159.065
JAN-DEZ 2020	438.529	36.301	67.908	421.720	416.993	44.950	1.426.402	52.988	1.479.390
JAN 2021	66.599	3.593	7.341	53.296	36.281	4.687	171.798	8.423	180.221

(*) CPMF, COFINS, PIS/PASEP, CSLL e CIDE-COMBUSTÍVEIS.

TABELA II-A
ARRECAÇÃO DAS RECEITAS FEDERAIS
PERÍODO: JANEIRO DE 2017 A JANEIRO DE 2021
(A PREÇOS DE JANEIRO/2021 - IPCA)

UNIDADE: R\$ MILHÕES

MÊS	I. Renda	IPI (Exceto IPI-Vinculado)	I. Importação e IPI-Vinculado	Contribuições (*)	Receita Previdenciária	Outros	Receitas Administradas pela RFB	Receitas Administradas por Outros Órgãos	Total Geral (**)
JAN	54.824	3.143	4.406	48.573	36.920	5.509	153.377	6.388	159.765
FEV	26.383	2.843	3.347	32.170	35.279	5.113	105.134	1.911	107.045
MAR	30.052	3.022	4.423	33.991	36.018	5.025	112.531	1.919	114.450
ABR	43.933	3.506	3.768	36.483	36.210	5.947	129.846	6.440	136.286
MAIO	27.773	2.916	4.388	32.517	36.445	6.536	110.576	1.864	112.440
JUN	34.738	3.306	4.447	33.222	36.718	5.607	118.038	2.051	120.089
JUL	33.762	3.179	4.437	35.885	36.560	6.827	120.650	5.882	126.532
AGO	28.662	3.060	4.935	36.097	37.540	7.130	117.424	2.272	119.697
SET	27.997	3.578	4.784	36.405	37.276	9.103	119.143	1.955	121.098
OUT	35.232	3.579	5.139	40.425	37.282	9.572	131.230	7.119	138.349
NOV	30.111	3.689	5.119	40.221	37.749	12.025	128.914	2.153	131.067
DEZ	40.255	3.748	4.327	38.077	58.085	9.246	153.739	2.552	156.291
JAN-DEZ 2017	413.723	39.570	53.520	444.066	462.082	87.643	1.500.603	42.504	1.543.108
JAN	54.892	3.770	5.156	51.502	38.979	12.987	167.284	8.653	175.938
FEV	28.594	3.143	4.524	37.190	36.186	6.552	116.190	2.279	118.468
MAR	30.927	3.223	5.072	35.860	35.826	5.982	116.889	2.077	118.966
ABR	44.688	3.599	5.073	40.760	36.974	6.402	137.496	9.461	146.957
MAIO	29.276	3.200	5.140	35.896	36.835	5.928	116.276	2.553	118.829
JUN	33.193	2.834	5.766	35.530	35.967	6.203	119.494	3.009	122.503
JUL	38.181	3.572	6.037	40.476	36.306	6.194	130.766	11.996	142.763
AGO	29.523	3.003	6.356	36.402	37.330	5.547	118.161	2.832	120.993
SET	29.876	3.331	5.699	36.654	36.446	6.677	118.683	2.732	121.416
OUT	38.011	3.256	6.292	41.061	36.848	5.940	131.408	12.638	144.046
NOV	34.486	3.747	5.492	40.925	36.988	5.973	127.610	3.102	130.711
DEZ	42.057	3.903	4.460	37.343	57.682	6.048	151.494	3.184	154.677
JAN-DEZ 2018	433.704	40.580	65.067	469.600	462.366	80.433	1.551.751	64.516	1.616.267
JAN	58.158	3.676	5.734	52.416	38.284	5.470	163.737	11.034	174.771
FEV	34.104	3.130	4.917	38.271	36.588	5.520	122.531	2.283	124.814
MAR	31.011	3.464	5.082	36.012	35.672	4.946	116.187	2.091	118.278
ABR	46.373	3.409	5.380	39.786	36.386	5.701	137.033	11.809	148.842
MAIO	30.882	3.198	5.634	36.215	36.858	5.629	118.416	2.700	121.116
JUN	36.534	3.396	4.964	36.408	38.131	5.361	124.793	3.439	128.233
JUL	42.927	3.137	5.690	42.517	36.068	5.857	136.196	10.775	146.970
AGO	34.903	3.171	5.796	38.951	36.601	5.855	125.276	2.578	127.854
SET	30.220	3.377	5.919	36.230	36.264	6.907	118.917	2.571	121.488
OUT	39.359	3.381	6.529	40.909	37.452	5.706	133.336	10.687	144.023
NOV	37.623	3.536	5.589	40.207	36.931	6.200	130.086	2.565	132.650
DEZ	41.950	3.449	5.139	36.467	58.679	6.054	151.738	2.812	154.549
JAN-DEZ 2019	464.043	40.325	66.373	474.389	463.913	69.204	1.578.246	65.343	1.643.589
JAN	64.530	3.175	6.104	53.326	38.529	5.758	171.422	11.546	182.969
FEV	31.118	2.950	4.973	34.853	36.873	6.195	116.961	4.474	121.435
MAR	32.186	2.631	5.922	31.879	34.084	5.225	111.928	2.426	114.354
ABR	37.327	2.252	4.934	25.084	24.342	3.640	97.578	8.178	105.756
MAIO	26.465	1.828	4.935	20.518	22.492	3.669	79.906	1.340	81.246
JUN	36.060	2.260	4.540	19.687	23.239	2.421	88.208	2.084	90.292
JUL	37.815	2.737	5.408	34.731	31.962	2.642	115.294	5.685	120.979
AGO	31.419	3.412	5.541	42.532	41.631	2.399	126.935	2.614	129.548
SET	33.234	3.748	6.256	38.304	35.411	4.035	120.988	2.898	123.886
OUT	44.000	3.869	6.867	48.865	43.073	3.071	149.744	8.054	157.798
NOV	36.739	4.483	7.785	46.634	40.837	2.901	139.379	2.968	142.348
DEZ	43.156	4.151	6.956	39.674	58.203	4.621	156.760	2.703	159.462
JAN-DEZ 2020	454.049	37.497	70.222	436.087	430.675	46.575	1.475.105	54.969	1.530.073
JAN 2021	66.599	3.593	7.341	53.296	36.281	4.687	171.798	8.423	180.221

(*) CPMF, COFINS, PIS/PASEP, CSLL e CIDE-COMBUSTÍVEIS.

TABELA III
ARRECAÇÃO DAS RECEITAS FEDERAIS
PERÍODO: 1995 A 2021
(A PREÇOS CORRENTES)

UNIDADE: R\$ MILHÕES

RECEITAS	ARRECAÇÃO																										
	1995	1996	1997	1998	1999	2000	2001	2002	2003	2004	2005	2006	2007	2008	2009	2010	2011	2012	2013	2014	2015	2016	2017	2018	2019	2020	2021 (*)
IMPOSTO SOBRE IMPORTAÇÃO	4.911	4.221	5.138	6.544	7.916	8.493	9.078	7.969	8.083	9.201	9.080	10.036	12.257	17.235	16.092	21.119	26.734	31.111	37.196	36.839	39.015	31.465	32.525	40.692	43.013	45.920	4.981
I.P.I-TOTAL	13.635	15.512	16.833	16.306	16.503	18.697	19.385	19.629	19.295	22.621	26.320	28.159	33.863	39.466	30.753	39.991	46.918	45.927	47.108	50.711	49.266	44.951	48.474	54.606	56.782	58.289	5.954
I.P.I-FUMO	2.488	2.874	2.840	2.537	2.282	1.998	2.007	1.923	1.990	2.292	2.302	2.396	2.803	3.211	3.314	3.705	3.744	4.077	5.097	5.654	5.682	5.717	5.118	5.141	5.406	5.962	566
I.P.I-BEBIDAS	1.384	1.777	1.995	2.268	1.906	1.935	1.973	1.760	1.782	1.988	2.304	2.612	2.582	2.438	2.291	2.419	2.830	3.147	3.436	3.344	2.548	2.634	2.841	2.510	3.044	2.749	264
I.P.I-AUTOMÓVEIS	601	991	1.127	875	996	2.373	2.594	2.578	2.204	2.919	3.718	4.290	5.208	5.998	2.054	5.672	6.978	4.126	3.504	4.559	4.050	2.885	4.281	4.318	4.438	2.633	314
I.P.I-VINCULADO À IMPORTAÇÃO	2.987	2.897	3.827	4.188	4.540	4.830	4.765	4.887	4.519	5.175	5.288	6.158	7.702	10.402	8.410	11.321	13.736	15.965	15.211	15.187	16.821	13.465	14.043	18.014	19.069	21.988	2.361
I.P.I-OUTROS	6.175	6.972	7.044	6.436	6.778	7.561	8.047	8.480	8.800	10.248	12.709	12.703	15.567	17.417	14.684	16.873	19.631	18.612	19.860	21.968	20.165	20.250	22.192	24.622	24.825	24.957	2.449
IMPOSTO SOBRE A RENDA-TOTAL	28.969	33.693	36.524	45.818	51.516	56.225	64.744	85.382	91.669	101.144	123.985	136.492	160.316	191.755	191.597	208.201	249.818	264.146	287.580	304.437	322.101	364.448	359.698	390.834	433.797	438.529	66.599
I.RENDA-PESSOA FÍSICA	2.165	2.494	2.849	3.030	3.257	3.649	4.057	4.460	5.103	6.134	7.367	8.535	13.655	14.986	14.840	17.254	21.973	24.310	26.440	27.779	28.450	30.515	32.205	33.989	39.263	41.403	3.498
I.RENDA-PESSOA JURÍDICA	9.342	12.906	12.802	12.503	13.750	17.538	16.855	33.673	32.778	37.535	50.809	55.849	70.034	84.726	84.521	89.101	104.054	108.840	121.140	121.189	113.397	140.482	120.220	141.856	165.823	173.916	37.839
ENTIDADES FINANCEIRAS	1.163	1.521	1.968	1.978	2.530	3.091	2.358	5.660	5.563	5.552	7.048	9.066	13.572	12.635	13.612	13.118	15.071	20.135	22.337	19.235	17.713	23.959	19.724	18.163	22.687	21.550	5.764
DEMAIS EMPRESAS	8.179	11.385	10.835	10.525	11.220	14.447	14.497	28.013	27.215	31.983	43.761	46.782	56.462	72.091	70.909	75.983	88.984	88.705	98.803	101.954	95.684	116.523	100.496	123.692	143.136	152.366	32.076
I.RENDA-RETIDO NA FONTE	17.462	18.294	20.873	30.286	34.509	35.039	43.832	47.250	53.789	57.475	65.809	72.109	76.627	92.042	92.236	101.847	123.791	130.997	140.000	155.470	180.255	193.451	207.273	214.990	228.711	223.210	25.262
I.R.R.F-RENDIMENTOS DO TRABALHO	10.881	10.871	12.510	14.649	15.277	18.246	21.556	22.429	26.318	31.397	35.582	39.082	42.347	51.610	52.177	59.824	68.825	75.106	78.835	87.021	93.222	99.735	111.214	118.417	128.143	129.244	14.936
I.R.R.F-RENDIMENTOS DE CAPITAL	4.175	4.902	5.029	11.956	13.656	10.706	15.206	16.253	18.936	17.129	19.814	20.891	21.421	24.854	22.927	24.185	34.254	32.980	34.471	39.816	52.469	59.142	58.632	51.872	53.650	46.137	4.377
I.R.R.F-RENDIMENTOS DE RESIDENTES NO EXTERIOR	1.313	1.233	1.683	1.946	3.455	3.271	4.505	5.370	5.582	5.556	6.148	7.389	7.801	9.562	10.657	11.299	13.402	14.743	16.961	18.658	24.204	24.450	26.466	32.616	34.143	35.530	4.695
I.R.R.F-OUTROS RENDIMENTOS	1.093	1.287	1.651	1.735	2.121	2.816	2.565	3.197	2.953	3.393	4.265	4.746	5.057	6.016	6.475	6.540	7.310	8.168	9.733	9.975	10.360	10.125	10.961	12.085	12.775	12.299	1.255
IOF - I. S/ OPERAÇÕES FINANCEIRAS	3.223	2.855	3.785	3.541	4.877	3.123	3.584	4.022	4.446	5.219	6.100	6.773	7.834	20.341	19.243	26.601	31.807	30.772	29.417	29.770	34.693	33.676	34.543	36.340	40.890	21.629	2.190
ITR - I. TERRITORIAL RURAL	105	262	209	224	273	267	226	245	289	292	323	343	379	470	475	526	603	677	847	985	1.193	1.239	1.370	1.503	1.773	1.911	34
COFINS - CONTRIB. P/ A SEGURIDADE SOCIAL	15.226	17.892	19.118	18.745	32.184	39.277	45.944	51.328	58.125	77.452	86.878	91.130	102.908	120.801	117.886	139.690	158.079	174.470	190.505	194.549	201.673	204.351	218.858	242.314	251.286	225.806	23.626
ENTIDADES FINANCEIRAS	-	-	-	-	1.447	2.490	2.541	3.560	4.233	4.544	5.932	4.799	5.544	6.002	7.384	7.437	9.577	10.490	11.683	12.726	15.278	19.496	18.668	18.211	19.333	15.846	1.589
DEMAIS EMPRESAS	15.226	17.892	19.118	18.745	30.737	36.787	43.403	47.768	53.893	72.907	80.946	86.331	97.365	114.799	110.502	132.253	148.502	163.980	178.822	181.823	186.395	184.855	200.190	224.103	231.953	209.960	22.037
CONTRIBUIÇÃO PARA O PIS/PASEP	6.122	7.390	7.590	7.547	9.835	9.895	11.297	12.673	17.023	19.594	21.856	24.042	26.836	31.598	31.755	40.548	41.844	46.217	50.182	51.955	53.781	54.348	58.476	64.535	67.727	64.936	6.784
ENTIDADES FINANCEIRAS	445	380	536	586	1.875	499	561	741	829	750	968	898	1.088	1.182	1.371	1.354	1.655	1.787	1.822	2.061	2.344	3.135	3.064	3.015	3.185	2.667	257
DEMAIS EMPRESAS	5.678	7.010	7.054	6.961	7.960	9.397	10.736	11.931	16.194	18.845	20.888	23.145	25.748	30.417	30.384	39.194	40.189	44.430	48.360	49.894	51.437	51.213	55.412	61.520	64.542	62.269	6.527
CSLL - CONTRIB. SOCIAL S/ LUCRO LÍQUIDO	5.852	6.598	7.698	7.704	7.303	9.164	9.279	13.216	16.331	19.845	25.891	27.966	34.501	43.970	44.237	45.928	58.127	57.514	63.148	65.547	61.382	67.908	69.248	78.857	88.351	89.797	19.751
ENTIDADES FINANCEIRAS	1.176	1.153	1.451	1.078	1.369	1.317	943	2.767	1.706	1.930	2.287	2.878	4.765	5.885	9.033	8.937	8.524	11.204	11.422	10.574	10.626	16.848	15.746	14.706	15.015	13.742	4.684
DEMAIS EMPRESAS	4.676	5.445	6.247	6.626	5.933	7.847	8.337	10.450	14.625	17.915	23.604	25.088	29.736	38.085	35.204	36.991	49.603	46.310	51.726	54.973	50.756	51.060	53.502	64.151	73.335	76.056	15.067
CIDE-COMBUSTÍVEIS	-	-	-	-	-	-	-	7.228	7.357	7.668	7.680	7.811	7.939	5.934	4.828	7.738	8.924	2.736	35	14	3.312	5.700	5.790	3.910	2.741	1.504	38
CONTRIBUIÇÃO PARA O FUNDAF	336	402	404	398	370	372	356	339	323	301	306	348	367	252	327	429	580	561	127	112	-	-	-	-	-	-	-
PSS - CONTRIB. DO PLANO DE SEGURIDADE DO SERVIDOR	-	-	-	-	-	-	-	-	-	-	-	11.997	15.150	16.071	18.513	20.811	22.588	22.983	24.551	26.954	29.505	30.701	33.804	33.620	33.332	39.673	3.097
OUTRAS RECEITAS ADMINISTRADAS	460	324	7.169	8.472	8.637	16.651	20.224	24.315	27.990	32.160	32.983	36.753	44.128	7.903	13.685	14.570	21.304	12.652	38.028	27.049	30.923	44.476	40.502	34.559	22.091	21.414	2.464
SUBTOTAL [A]	78.839	89.148	104.469	115.299	139.415	162.164	184.119	226.346	250.933	295.496	341.401	381.848	446.479	495.795	489.390	566.152	667.326	689.768	768.724	788.924	826.844	883.263	903.287	981.769	1.041.784	1.009.408	135.517
RECEITA PREVIDENCIÁRIA [B]	35.138	43.686	47.971	50.141	52.503	58.651	67.413	76.044	86.719	101.214	115.897	133.138	153.845	180.476	200.737	233.609	271.588	302.321	331.937	357.851	364.396	382.235	402.176	417.131	434.284	416.993	36.281
ADMINISTRADAS PELA RFB [C]=[A]+[B]	113.977	132.834	152.440	165.440	191.918	220.815	251.532	302.390	337.653	396.710	457.297	514.986	600.324	676.272	690.127	799.760	938.914	992.089	1.100.661	1.146.775	1.191.240	1.265.498	1.305.463	1.398.900	1.476.068	1.426.402	171.798
ADMINISTRADAS POR OUTROS ÓRGÃOS [D]	5.166	5.948	8.207	17.845	12.101	13.442	11.737	14.740	18.354	22.069	17.352	20.368	17.642	25.474	26.675	26.759	30.979	37.171	38.169	41.176	30.307	24.406	36.945	58.214	61.011	52.988	8.423
TOTAL GERAL [E]=[C]+[D]	119.143	138.782	160.647	183.285	204.020	234.257	263.269	317.129	356.007	418.779	474.649	535.354	617.966	701.746	716.802	826.519	969.892	1.029.260	1.138.830	1.187.950	1.221.546	1.289.904	1.342.408	1.457.114	1.537.079	1.479.390	180.22

TABELA III-A
ARRECAÇÃO DAS RECEITAS FEDERAIS
PERÍODO: 1995 A 2021
(A PREÇOS DE JANEIRO/2021 - IPCA)

UNIDADE: R\$ MILHÕES

RECEITAS	ARRECAÇÃO																										
	1995	1996	1997	1998	1999	2000	2001	2002	2003	2004	2005	2006	2007	2008	2009	2010	2011	2012	2013	2014	2015	2016	2017	2018	2019	2020	2021 (*)
IMPOSTO SOBRE IMPORTAÇÃO	24.026	17.758	20.254	25.024	28.807	28.876	28.983	23.364	20.739	22.089	20.427	21.668	25.520	33.914	30.252	37.756	44.809	49.503	55.726	51.979	50.529	37.450	37.383	45.108	45.988	47.491	4.981
I.P.I-TOTAL	66.772	65.329	66.405	62.356	60.091	63.614	61.821	57.650	49.428	54.316	59.175	60.789	70.474	77.762	57.751	71.466	78.712	73.170	70.601	71.493	63.805	53.459	55.706	60.539	60.709	60.227	5.954
I.P.I-FUMO	12.163	12.126	11.213	9.707	8.344	6.810	6.403	5.654	5.099	5.511	5.180	5.176	5.833	6.331	6.227	6.633	6.287	6.492	7.650	7.991	7.390	6.810	5.882	5.706	5.782	6.176	566
I.P.I-BEBIDAS	6.758	7.502	7.870	8.678	6.966	6.584	6.303	5.176	4.568	4.778	5.178	5.640	5.378	4.813	4.309	4.330	4.747	5.017	5.163	4.725	3.308	3.129	3.266	2.786	3.256	2.842	264
I.P.I-AUTOMÓVEIS	2.956	4.163	4.451	3.343	3.588	8.058	8.275	7.577	5.648	7.005	8.349	9.259	10.834	11.828	3.841	10.120	11.721	6.596	5.256	6.421	5.246	3.431	4.920	4.791	4.744	2.717	314
I.P.I-VINCULADO À IMPORTAÇÃO	14.683	12.179	15.087	16.016	16.533	16.422	15.208	14.354	11.598	12.424	11.890	13.292	16.032	20.463	15.811	20.233	23.015	25.431	22.788	21.416	21.775	16.021	16.137	19.959	20.385	22.730	2.361
I.P.I-OUTROS	30.213	29.359	27.784	24.611	24.660	25.740	25.631	24.888	22.515	24.598	28.578	27.422	32.397	34.328	27.564	30.151	32.941	29.633	29.744	30.940	26.086	24.069	25.501	27.296	26.543	25.762	2.449
IMPOSTO SOBRE A RENDA-TOTAL	141.715	142.266	144.053	175.297	188.011	191.566	206.318	251.231	235.065	243.195	278.691	294.653	333.821	378.272	360.241	372.504	419.613	420.988	431.419	429.806	417.496	433.558	413.723	433.704	464.043	454.049	66.599
I.RENDA-PESSOA FÍSICA	10.456	10.503	11.233	11.570	11.892	12.467	12.979	13.198	13.075	14.791	16.592	18.436	28.435	29.575	27.891	30.845	36.851	38.733	39.643	39.180	36.846	36.314	37.063	37.749	41.929	42.867	3.498
I.RENDA-PESSOA JURÍDICA	46.022	54.651	50.506	47.837	50.219	59.857	53.789	99.734	84.151	90.386	114.409	120.702	145.982	167.473	158.983	159.594	175.115	173.781	182.074	171.520	147.763	167.259	138.420	157.542	177.663	180.136	37.839
ENTIDADES FINANCEIRAS	5.782	6.498	7.749	7.569	9.299	10.649	7.543	16.644	14.383	13.466	15.894	19.602	28.280	25.138	25.636	23.457	25.401	32.250	33.710	27.332	23.195	28.715	22.764	20.264	24.345	22.414	5.764
DEMAIS EMPRESAS	40.240	48.152	42.758	40.268	40.919	49.207	46.246	83.090	69.768	76.921	98.515	101.100	117.703	142.335	133.347	136.137	149.713	141.531	148.365	144.188	124.568	138.544	115.656	137.278	153.318	157.722	32.076
I.RENDA-RETIDO NA FONTE	85.236	77.112	82.313	115.891	125.900	119.242	139.550	138.299	137.839	138.017	147.690	155.515	159.404	181.223	173.367	182.065	207.647	208.475	209.702	219.106	232.887	229.985	238.240	238.413	244.451	231.046	25.262
I.R.R.F-RENDIMENTOS DO TRABALHO	52.977	45.807	49.319	56.028	55.598	62.041	68.584	65.642	67.335	75.314	79.919	84.285	88.142	101.752	98.125	107.051	115.591	119.644	118.225	122.777	120.741	118.686	127.876	131.412	137.050	133.845	14.936
I.R.R.F-RENDIMENTOS DE CAPITAL	20.475	20.676	19.860	45.786	49.982	36.482	48.450	47.538	48.633	41.226	44.386	45.053	44.503	48.810	43.052	43.134	57.291	52.414	51.512	55.963	67.441	70.176	67.348	57.455	57.252	47.735	4.377
I.R.R.F-RENDIMENTOS DE RESIDENTES NO EXTERIOR	6.467	5.200	6.627	7.442	12.591	11.120	14.339	15.700	14.305	13.330	13.798	15.941	16.232	18.815	20.032	20.178	22.492	23.415	25.393	26.299	31.279	29.071	30.416	36.144	36.487	36.733	4.695
I.R.R.F-OUTROS RENDIMENTOS	5.317	5.428	6.507	6.634	7.730	9.599	8.176	9.419	7.567	8.146	9.587	10.236	10.527	11.846	12.158	11.701	12.273	13.002	14.571	14.067	13.426	12.051	12.600	13.402	13.662	12.733	1.255
IOF - I. S/ OPERAÇÕES FINANCEIRAS	15.585	12.053	14.921	13.539	17.884	10.631	11.427	11.830	11.394	12.542	13.717	14.624	16.311	40.072	36.133	47.560	53.332	49.032	44.091	41.950	44.850	40.065	39.715	40.293	43.695	22.438	2.190
ITR - I. TERRITORIAL RURAL	505	1.091	821	861	987	901	714	712	735	694	723	739	785	917	886	936	1.002	1.069	1.261	1.376	1.520	1.459	1.569	1.649	1.889	1.969	34
COFINS - CONTRIB. P/ A SEGURIDADE SOCIAL	74.527	75.437	75.431	71.690	116.917	133.627	146.480	150.597	148.942	186.050	195.417	196.784	214.309	238.112	221.351	249.836	265.266	277.639	285.557	274.320	260.956	243.130	251.542	268.780	268.715	233.357	23.626
ENTIDADES FINANCEIRAS	-	-	-	-	5.203	8.489	8.106	10.420	10.846	10.940	13.341	10.367	11.545	11.837	13.833	13.297	16.065	16.706	17.494	17.960	19.715	23.182	21.471	20.203	20.688	16.392	1.589
DEMAIS EMPRESAS	74.527	75.437	75.431	71.690	111.713	125.138	138.374	140.177	138.096	175.110	182.076	186.416	202.764	226.275	207.518	236.539	249.202	260.933	268.062	256.360	241.241	219.948	230.071	248.577	248.027	216.965	22.037
CONTRIBUIÇÃO PARA O PIS/PASEP	29.953	31.166	29.940	28.864	35.980	33.696	36.020	37.180	43.641	47.103	49.163	51.919	55.896	62.288	59.643	72.348	70.226	73.569	75.237	73.277	69.617	64.674	67.219	71.590	72.430	67.125	6.784
ENTIDADES FINANCEIRAS	2.180	1.603	2.110	2.242	6.987	1.701	1.790	2.174	2.129	1.804	2.177	1.939	2.267	2.331	2.569	2.423	2.775	2.848	2.732	2.908	3.029	3.725	3.525	3.345	3.408	2.757	257
DEMAIS EMPRESAS	27.773	29.563	27.830	26.622	28.994	31.996	34.230	35.006	41.512	45.299	46.985	49.980	53.629	59.957	57.074	69.925	67.451	70.722	72.504	70.369	66.588	60.950	63.694	68.245	69.022	64.368	6.527
CSLL - CONTRIB. SOCIAL S/ LUCRO LÍQUIDO	28.806	27.939	30.389	29.476	26.742	31.267	29.624	38.923	41.880	47.775	58.292	60.432	71.905	86.808	83.256	82.297	97.791	91.811	94.902	92.725	79.955	81.084	79.752	87.611	94.688	93.018	19.751
ENTIDADES FINANCEIRAS	5.821	4.922	5.730	4.126	5.043	4.548	3.028	8.143	4.420	4.690	5.166	6.224	9.934	11.662	17.016	16.019	14.409	17.950	17.252	15.023	13.947	20.200	18.187	16.427	16.149	14.287	4.684
DEMAIS EMPRESAS	22.985	23.017	24.658	25.349	21.699	26.719	26.596	30.781	37.460	43.085	53.126	54.208	61.971	75.146	66.240	66.278	83.382	73.861	77.650	77.702	66.008	60.884	61.565	71.184	78.539	78.731	15.067
CIDE-COMBUSTÍVEIS	-	-	-	-	-	-	-	21.258	18.852	18.453	17.282	16.866	16.543	11.754	9.022	13.850	14.989	4.409	51	19	4.211	6.781	6.657	4.352	2.932	1.559	38
CONTRIBUIÇÃO PARA O FUNDAF	1.635	1.695	1.597	1.523	1.354	1.269	1.133	995	826	723	687	750	765	497	613	765	969	892	191	158	-	-	-	-	-	-	-
PSS - CONTRIB. DO PLANO DE SEGURIDADE DO SERVIDOR	-	-	-	-	-	-	-	-	-	-	-	25.873	31.504	31.596	34.750	37.166	37.852	36.544	36.759	37.966	38.082	36.458	38.836	37.259	35.620	41.022	3.097
OUTRAS RECEITAS ADMINISTRADAS	2.324	1.366	28.215	32.402	31.055	56.730	64.411	71.420	71.722	77.265	74.180	79.341	91.908	15.609	25.618	26.154	35.656	20.167	56.376	37.925	39.912	52.534	46.420	38.500	23.625	22.172	2.464
SUBTOTAL [A]	385.848	376.099	412.026	441.032	507.827	552.178	586.931	665.159	643.225	710.204	767.754	824.437	929.742	977.601	919.516	1.012.638	1.120.217	1.098.793	1.152.170	1.112.992	1.070.934	1.050.651	1.038.522	1.089.385	1.114.333	1.044.429	135.517
RECEITA PREVIDENCIÁRIA [B]	170.548	183.727	189.148	191.749	191.033	199.466	214.570	222.720	221.882	242.803	260.361	287.303	320.139	355.343	376.929	417.392	455.084	480.712	497.013	503.987	470.767	454.312	462.082	462.366	463.913	430.675	36.281
ADMINISTRADAS PELA RFB [C]=[A]+[B]	556.396	559.826	601.174	632.781	698.860	751.645	801.501	887.879	865.107	953.007	1.028.115	1.111.740	1.249.881	1.332.945	1.296.446	1.430.030	1.575.301	1.579.505	1.649.183	1.616.980	1.541.701	1.504.964	1.500.603	1.551.751	1.578.246	1.475.105	171.798
ADMINISTRADAS POR OUTROS ÓRGÃOS [D]	25.151	25.071	32.351	68.230	44.146	45.631	37.381	43.221	47.173	52.939	39.104	44.019	36.808	50.245	49.949	48.013	52.061	59.321	57.330	58.224	39.314	29.029	42.504	64.516	65.343	54.969	8.423
TOTAL GERAL [E]=[C]+[D]	581.547	584.897	633.525	701.011	743.006	797.276	838.																				

TABELA IV
ARRECAÇÃO DAS RECEITAS FEDERAIS
PERÍODO: JANEIRO - 1995 A 2021
(A PREÇOS CORRENTES)

UNIDADE: R\$ MILHÕES

RECEITAS	ARRECAÇÃO																										
	1995	1996	1997	1998	1999	2000	2001	2002	2003	2004	2005	2006	2007	2008	2009	2010	2011	2012	2013	2014	2015	2016	2017	2018	2019	2020	2021
IMPOSTO SOBRE IMPORTAÇÃO	289	278	308	511	461	564	721	564	732	621	749	821	925	1.248	1.448	1.440	1.878	2.338	2.973	3.571	3.332	2.977	2.687	3.239	3.686	4.089	4.981
I.P.I-TOTAL	1.053	1.061	1.176	1.217	1.242	1.289	1.469	1.394	1.422	1.392	2.171	2.266	2.465	2.995	2.484	2.876	3.981	4.582	4.461	4.975	5.421	4.115	3.805	4.656	4.952	4.786	5.954
I.P.I-FUMO	203	237	240	242	213	177	172	158	148	182	205	219	209	247	243	340	348	325	1.017	1.302	1.552	756	208	530	551	520	566
I.P.I-BEBIDAS	121	173	182	240	220	175	210	154	185	184	209	253	266	255	334	283	276	446	440	355	289	172	302	316	353	331	264
I.P.I-AUTOMÓVEIS	49	51	76	26	77	94	163	167	114	133	200	287	255	358	34	288	651	752	271	346	349	338	373	397	378	248	314
I.P.I-VINCULADO À IMPORTAÇÃO	210	175	232	309	304	312	361	369	436	348	404	453	533	734	778	717	959	1.288	1.200	1.343	1.392	1.154	1.102	1.322	1.578	1.749	2.361
I.P.I-OUTROS	470	426	446	400	427	531	563	546	539	546	1.153	1.054	1.202	1.401	1.095	1.248	1.747	1.772	1.533	1.629	1.838	1.695	1.819	2.091	2.091	1.938	2.449
IMPOSTO SOBRE A RENDA-TOTAL	2.369	2.441	3.088	5.073	4.199	5.044	6.189	9.781	8.875	10.191	10.257	10.954	13.117	20.082	21.053	22.599	29.749	32.506	38.138	39.723	39.929	43.392	47.147	48.553	53.385	61.717	66.599
I.RENDA-PESSOA FÍSICA	52	80	103	125	107	204	173	204	220	263	298	338	566	700	689	668	1.007	1.188	1.140	1.335	1.276	1.979	2.597	1.509	1.542	2.043	3.498
I.RENDA-PESSOA JURÍDICA	825	736	773	1.163	1.148	1.484	1.793	4.924	3.550	4.272	5.344	5.730	7.176	11.341	9.421	11.797	15.839	17.727	22.654	22.271	20.578	21.872	22.929	23.997	26.823	34.119	37.839
ENTIDADES FINANCEIRAS	183	57	68	111	96	133	170	331	626	691	560	772	1.023	2.661	1.240	1.378	2.172	3.434	6.887	5.687	4.447	6.300	6.631	5.338	5.095	7.214	5.764
DEMAIS EMPRESAS	642	679	704	1.052	1.051	1.351	1.624	4.593	2.924	3.581	4.784	4.958	6.152	8.680	8.181	10.418	13.667	14.293	15.767	16.584	16.131	15.572	16.298	18.659	21.728	26.905	32.076
I.RENDA-RETIDO NA FONTE	1.492	1.624	2.212	3.786	2.944	3.355	4.223	4.652	5.105	5.657	4.615	4.886	5.375	8.041	10.944	10.134	12.904	13.590	14.344	16.117	18.075	19.541	21.621	23.046	25.020	25.555	25.262
I.R.R.F-RENDIMENTOS DO TRABALHO	924	1.005	1.024	1.292	1.205	1.430	1.742	1.964	2.040	2.423	2.466	2.180	2.470	4.630	6.031	6.132	7.110	8.279	8.594	9.580	10.563	10.735	12.017	12.799	14.025	14.653	14.936
I.R.R.F-RENDIMENTOS DE CAPITAL	354	431	934	2.186	1.379	1.491	1.928	1.788	2.172	2.529	1.519	1.907	1.882	1.941	2.768	2.387	3.513	3.079	2.998	3.409	3.901	4.956	5.395	5.112	4.872	5.049	4.377
I.R.R.F-RENDIMENTOS DE RESIDENTES NO EXTERIOR	136	84	142	174	227	252	337	375	621	415	354	574	705	1.078	1.615	998	1.536	1.442	1.854	2.179	2.618	2.656	3.134	3.893	4.745	4.594	4.695
I.R.R.F-OUTROS RENDIMENTOS	78	104	112	134	133	182	215	526	272	290	275	226	318	392	530	618	744	790	898	949	993	1.194	1.076	1.241	1.378	1.259	1.255
IOF - I. S/ OPERAÇÕES FINANCEIRAS	213	293	286	339	227	205	324	342	374	439	452	495	587	1.162	1.492	1.959	2.368	2.931	2.226	2.174	2.461	3.122	2.990	2.906	3.002	3.185	2.190
ITR - I. TERRITORIAL RURAL	1	3	14	31	15	45	7	7	10	9	7	9	10	14	8	7	8	16	12	13	16	21	17	33	33	32	34
COFINS - CONTRIB. P/ A SEGURIDADE SOCIAL	1.291	1.426	1.610	1.615	1.610	3.257	3.975	4.285	5.162	5.745	7.649	8.060	8.552	10.106	9.084	11.495	13.644	14.750	17.476	17.498	18.099	19.321	19.076	22.232	22.876	23.506	23.626
ENTIDADES FINANCEIRAS	-	-	-	-	-	298	251	291	430	488	582	525	466	543	522	709	794	864	1.172	1.157	1.092	1.670	1.686	1.373	1.621	1.282	1.589
DEMAIS EMPRESAS	1.291	1.426	1.610	1.615	1.610	2.959	3.724	3.994	4.732	5.257	7.067	7.535	8.086	9.563	8.562	10.786	12.849	13.886	16.304	16.342	17.007	17.651	17.390	20.858	21.255	22.224	22.037
CONTRIBUIÇÃO PARA O PIS/PASEP	487	612	634	653	672	827	985	1.055	1.617	1.722	1.932	2.108	2.355	2.639	2.532	3.030	3.624	3.994	4.642	4.836	4.923	5.201	5.286	6.026	6.306	6.765	6.784
ENTIDADES FINANCEIRAS	39	49	40	72	58	58	51	63	99	78	96	97	89	103	100	133	120	140	215	180	181	221	278	226	230	270	257
DEMAIS EMPRESAS	448	564	594	581	614	769	935	992	1.518	1.644	1.836	2.011	2.266	2.537	2.432	2.897	3.504	3.854	4.427	4.656	4.742	4.979	5.008	5.800	6.076	6.496	6.527
CSLL - CONTRIB. SOCIAL S/ LUCRO LÍQUIDO	533	489	567	715	661	634	1.005	1.704	1.686	2.284	2.708	3.057	3.495	5.289	5.103	6.332	8.020	8.905	11.364	11.662	11.379	12.386	14.449	14.396	16.093	17.952	19.751
ENTIDADES FINANCEIRAS	138	57	94	78	80	61	103	165	198	230	199	330	461	1.125	842	1.413	1.608	2.140	3.757	3.199	3.176	4.489	6.176	5.137	4.983	5.207	4.684
DEMAIS EMPRESAS	394	433	474	637	581	573	903	1.539	1.488	2.054	2.509	2.727	3.034	4.164	4.261	4.919	6.413	6.765	7.607	8.463	8.203	7.897	8.274	9.260	11.110	12.745	15.067
CIDE-COMBUSTÍVEIS	-	-	-	-	-	-	-	61	656	649	650	627	687	663	28	690	727	416	1	1	0	503	500	445	261	222	38
CONTRIBUIÇÃO PARA O FUNDAP	21	30	45	34	30	38	22	34	26	21	25	26	26	25	22	15	17	30	3	1	-	-	-	-	-	-	-
PSS - CONTRIB. DO PLANO DE SEGURIDADE DO SERVIDOR	-	-	-	-	-	-	-	-	-	-	-	845	1.016	1.026	1.400	1.469	1.724	1.840	1.405	2.242	2.411	2.301	2.460	2.453	2.577	2.554	3.097
OUTRAS RECEITAS ADMINISTRADAS	178	21	21	801	651	1.294	1.601	2.135	2.482	2.697	2.472	2.763	3.628	1.401	629	1.419	644	1.026	1.144	1.697	2.429	1.941	1.731	8.551	1.985	2.290	2.464
SUBTOTAL [A]	6.435	6.656	7.749	10.991	9.769	13.198	16.298	21.362	23.041	25.772	29.073	32.031	36.863	46.650	45.283	53.330	66.385	73.332	83.846	88.394	90.402	95.278	100.148	113.488	115.156	127.099	135.517
RECEITA PREVIDENCIÁRIA [B]	2.279	3.049	3.780	3.751	3.938	4.262	5.167	5.598	6.682	6.803	8.508	9.831	11.303	13.779	14.911	17.180	20.801	23.693	26.088	28.719	30.021	30.865	31.750	34.478	35.142	36.849	36.281
ADMINISTRADAS PELA RFB [C]=[A]+[B]	8.714	9.705	11.529	14.741	13.707	17.460	21.465	26.960	29.723	32.575	37.582	41.863	48.166	60.430	60.194	70.511	87.186	97.025	109.934	117.112	120.422	126.143	131.898	147.966	150.298	163.948	171.798
ADMINISTRADAS POR OUTROS ÓRGÃOS [D]	247	424	656	557	693	986	1.169	1.276	2.531	2.245	2.619	2.636	2.728	3.192	2.648	3.985	3.885	5.555	6.132	6.555	4.860	3.242	5.494	7.654	10.128	11.043	8.423
TOTAL GERAL [E]=[C]+[D]	8.961	10.129	12.185	15.298	14.400	18.445	22.634	28.235	32.254	34.821	40.200	44.499	50.894	63.622	62.842	74.496	91.071	102.579	116.066	123.667	125.282	129.385	137.392	155.619	160.426	174.991	180.221

TABELA IV-A
ARRECAÇÃO DAS RECEITAS FEDERAIS
PERÍODO: JANEIRO - 1995 A 2021
(A PREÇOS DE JANEIRO/2021 - IPCA)

UNIDADE: R\$ MILHÕES

RECEITAS	ARRECAÇÃO																										
	1995	1996	1997	1998	1999	2000	2001	2002	2003	2004	2005	2006	2007	2008	2009	2010	2011	2012	2013	2014	2015	2016	2017	2018	2019	2020	2021
IMPOSTO SOBRE IMPORTAÇÃO	1.557	1.228	1.246	1.971	1.751	1.969	2.373	1.726	1.955	1.541	1.730	1.795	1.963	2.533	2.778	2.641	3.249	3.807	4.562	5.189	4.520	3.647	3.125	3.662	4.015	4.275	4.981
I.P.I-TOTAL	5.677	4.693	4.754	4.697	4.713	4.497	4.836	4.265	3.802	3.455	5.016	4.954	5.231	6.080	4.764	5.274	6.887	7.463	6.844	7.229	7.352	5.041	4.424	5.264	5.395	5.004	5.954
I.P.I-FUMO	1.095	1.047	969	932	810	618	565	483	396	451	473	478	443	502	466	623	601	529	1.560	1.892	2.105	927	242	600	601	543	566
I.P.I-BEBIDAS	652	767	734	928	834	610	691	471	495	457	483	554	565	518	641	519	477	726	675	516	392	210	351	358	385	346	264
I.P.I-AUTOMÓVEIS	266	224	308	101	294	329	537	511	306	329	461	628	541	726	65	529	1.127	1.225	416	502	473	414	434	449	412	259	314
I.P.I-VINCULADO À IMPORTAÇÃO	1.132	773	939	1.191	1.154	1.088	1.190	1.129	1.166	863	934	991	1.131	1.491	1.493	1.314	1.659	2.097	1.842	1.951	1.888	1.413	1.282	1.494	1.719	1.829	2.361
I.P.I-OUTROS	2.534	1.882	1.804	1.545	1.622	1.851	1.853	1.671	1.439	1.355	2.665	2.303	2.552	2.844	2.100	2.289	3.022	2.886	2.352	2.367	2.493	2.077	2.115	2.363	2.278	2.449	
IMPOSTO SOBRE A RENDA-TOTAL	12.774	10.791	12.479	19.576	15.942	17.590	20.378	29.923	23.720	25.290	23.696	23.944	27.839	40.762	40.375	41.437	51.464	52.940	58.513	57.720	54.155	53.159	54.824	54.892	58.158	64.530	66.599
I.RENDA-PESSOA FÍSICA	280	354	418	481	408	713	569	624	588	652	687	740	1.202	1.420	1.321	1.224	1.742	1.935	1.749	1.940	1.731	2.425	3.019	1.706	1.680	2.136	3.498
I.RENDA-PESSOA JURÍDICA	4.450	3.255	3.122	4.488	4.357	5.176	5.904	15.066	9.488	10.600	12.348	12.524	15.229	23.019	18.066	21.630	27.400	28.871	34.757	32.361	27.909	26.795	26.663	27.130	29.221	35.674	37.839
ENTIDADES FINANCEIRAS	988	253	275	429	366	465	558	1.012	1.673	1.715	1.295	1.686	2.172	5.401	2.377	2.528	3.757	5.593	10.566	8.263	6.031	7.718	7.710	6.035	5.551	7.543	5.764
DEMAIS EMPRESAS	3.462	3.002	2.847	4.059	3.990	4.712	5.346	14.053	7.815	8.885	11.053	10.837	13.058	17.619	15.689	19.102	23.642	23.278	24.191	24.097	21.878	19.077	18.952	21.095	23.670	28.132	32.076
I.RENDA-RETIDO NA FONTE	8.044	7.181	8.939	14.608	11.177	11.701	13.904	14.234	13.644	14.038	10.661	10.680	11.408	16.322	20.988	18.582	22.322	22.134	22.007	23.419	24.515	23.940	25.142	26.055	27.257	26.720	25.262
I.R.R.F-RENDIMENTOS DO TRABALHO	4.980	4.443	4.140	4.984	4.576	4.986	5.737	6.008	5.452	6.013	5.698	4.765	5.242	9.399	11.567	11.243	12.300	13.483	13.185	13.921	14.326	13.151	13.974	14.470	15.279	15.321	14.936
I.R.R.F-RENDIMENTOS DE CAPITAL	1.908	1.905	3.774	8.435	5.233	5.199	6.349	5.471	5.805	6.275	3.510	4.169	3.995	3.939	5.308	4.377	6.078	5.014	4.600	4.953	5.291	6.072	6.274	5.780	5.308	5.279	4.377
I.R.R.F-RENDIMENTOS DE RESIDENTES NO EXTERIOR	735	373	573	671	863	880	1.109	1.146	1.660	1.030	818	1.254	1.496	2.187	3.097	1.830	2.658	2.349	2.845	3.167	3.550	3.254	3.644	4.402	5.169	4.803	4.695
I.R.R.F-OUTROS RENDIMENTOS	421	461	451	518	505	636	709	1.609	727	720	636	493	675	797	1.016	1.133	1.286	1.287	1.378	1.379	1.347	1.463	1.251	1.403	1.501	1.316	1.255
IOF - I. S/ OPERAÇÕES FINANCEIRAS	1.151	1.297	1.156	1.309	861	714	1.066	1.048	1.001	1.090	1.044	1.082	1.246	2.359	2.861	3.592	4.097	4.773	3.416	3.159	3.338	3.825	3.477	3.285	3.271	3.330	2.190
ITR - I. TERRITORIAL RURAL	7	14	55	121	58	158	22	23	26	24	17	19	21	29	16	12	14	26	18	19	22	26	20	37	36	34	34
COFINS - CONTRIB. P/ A SEGURIDADE SOCIAL	6.959	6.306	6.507	6.233	6.112	11.358	13.088	13.108	13.796	14.256	17.672	17.617	18.149	20.513	17.421	21.077	23.602	24.022	26.812	25.426	24.547	23.670	22.183	25.134	24.922	24.578	23.626
ENTIDADES FINANCEIRAS	-	-	-	-	-	1.040	827	890	1.149	1.210	1.346	1.148	988	1.101	1.000	1.300	1.374	1.408	1.797	1.681	1.481	2.046	1.961	1.553	1.766	1.341	1.589
DEMAIS EMPRESAS	6.959	6.306	6.507	6.233	6.112	10.318	12.260	12.218	12.647	13.046	16.327	16.469	17.162	19.411	16.420	19.777	22.228	22.615	25.014	23.745	23.066	21.624	20.222	23.582	23.156	23.237	22.037
CONTRIBUIÇÃO PARA O PIS/PASEP	2.627	2.708	2.560	2.520	2.550	2.884	3.243	3.227	4.322	4.274	4.464	4.607	4.999	5.357	4.856	5.555	6.268	6.504	7.122	7.027	6.676	6.371	6.147	6.813	6.870	7.074	6.784
ENTIDADES FINANCEIRAS	213	216	160	278	221	202	167	192	264	194	222	212	189	208	191	244	207	228	330	261	246	271	323	256	250	282	257
DEMAIS EMPRESAS	2.415	2.492	2.400	2.242	2.330	2.682	3.077	3.035	4.058	4.080	4.242	4.395	4.810	5.149	4.665	5.311	6.061	6.276	6.792	6.766	6.431	6.100	5.824	6.557	6.619	6.792	6.527
CSLL - CONTRIB. SOCIAL S/ LUCRO LÍQUIDO	2.873	2.164	2.293	2.760	2.510	2.211	3.310	5.212	4.505	5.667	6.257	6.682	7.417	10.735	9.786	11.610	13.875	14.503	17.435	16.946	15.432	15.174	16.802	16.276	17.532	18.771	19.751
ENTIDADES FINANCEIRAS	746	250	380	300	305	214	338	504	529	570	460	721	978	2.284	1.615	2.591	2.781	3.485	5.765	4.649	4.307	5.499	7.181	5.807	5.428	5.444	4.684
DEMAIS EMPRESAS	2.127	1.914	1.914	2.460	2.205	1.997	2.973	4.708	3.976	5.098	5.797	5.961	6.439	8.451	8.171	9.019	11.093	11.018	11.671	12.297	11.125	9.674	9.621	10.469	12.104	13.326	15.067
CIDE-COMBUSTÍVEIS	-	-	-	-	-	-	-	186	1.755	1.610	1.501	1.371	1.459	1.346	54	1.265	1.258	677	1	1	1	616	581	503	285	232	38
CONTRIBUIÇÃO PARA O FUNDAF	114	134	181	133	115	133	73	105	69	53	59	58	56	50	42	28	30	48	4	2	-	-	-	-	-	-	-
PSS - CONTRIB. DO PLANO DE SEGURIDADE DO SERVIDOR	-	-	-	-	-	-	-	-	-	-	-	1.846	2.157	2.082	2.684	2.694	2.983	2.996	2.156	3.258	3.270	2.819	2.860	2.774	2.807	2.671	3.097
OUTRAS RECEITAS ADMINISTRADAS	960	91	85	3.090	2.473	4.514	5.270	6.532	6.633	6.692	5.712	6.039	7.700	2.844	1.207	2.601	1.113	1.671	1.755	2.466	3.295	2.378	2.012	9.667	2.163	2.395	2.464
SUBTOTAL [A]	34.701	29.427	31.317	42.410	37.085	46.027	53.660	65.355	61.583	63.953	67.169	70.013	78.237	94.689	86.843	97.785	114.839	119.432	128.637	128.441	122.608	116.726	116.456	128.305	125.453	132.894	135.517
RECEITA PREVIDENCIÁRIA [B]	12.289	13.480	15.275	14.473	14.951	14.863	17.014	17.125	17.858	16.882	19.658	21.489	23.989	27.969	28.596	31.501	35.984	38.587	40.025	41.730	40.716	37.813	36.920	38.979	38.284	38.529	36.281
ADMINISTRADAS PELA RFB [C]=[A]+[B]	46.990	42.907	46.592	56.883	52.036	60.891	70.674	82.480	79.441	80.835	86.827	91.502	102.226	122.658	115.439	129.287	150.823	158.018	168.663	170.172	163.324	154.538	153.377	167.284	163.737	171.422	171.798
ADMINISTRADAS POR OUTROS ÓRGÃOS [D]	1.333	1.876	2.653	2.149	2.632	3.438	3.848	3.903	6.765	5.571	6.050	5.762	5.790	6.479	5.079	7.307	6.721	9.046	9.408	9.524	6.591	3.971	6.388	8.653	11.034	11.546	8.423
TOTAL GERAL [E]=[C]+[D]	48.323	44.783	49.245	59.032	54.668	64.328	74.523	86.383	86.206	86.407	92.877	97.264	108.015	129.137	120.517	136.594	157.545	167.065	178.071	179.696	169.914	158.509	159.765	175.938	174.771	182.969	180.221

TABELA V
ARRECADAÇÃO DAS RECEITAS ADMINISTRADAS PELA RFB
PERÍODO: 1996 A 2019

UNIDADE: R\$ MILHÕES

PERÍODO	ARRECADAÇÃO		VAR. % REAL S/ ANO ANTERIOR		PART. % NO PIB
	NOMINAL	(A PREÇOS DE JANEIRO/2021 - IPCA)	NOMINAL	(A PREÇOS DE JANEIRO/2021 - IPCA)	
1996	132.834	559.826	16,54	0,62	15,54
1997	152.440	601.174	14,76	7,39	16,01
1998	165.440	632.781	8,53	5,26	16,51
1999	191.918	698.860	16,00	10,44	17,64
2000	220.815	751.645	15,06	7,55	18,42
2001	251.532	801.501	13,91	6,63	19,12
2002	302.390	887.879	20,22	10,78	20,31
2003	337.653	865.107	11,66	(2,56)	19,65
2004	396.710	953.007	17,49	10,16	20,26
2005	457.297	1.028.115	15,27	7,88	21,07
2006	514.986	1.111.740	12,62	8,13	21,37
2007	600.324	1.249.881	16,57	12,43	22,07
2008	676.272	1.332.945	12,65	6,65	21,75
2009	690.127	1.296.446	2,05	(2,74)	20,71
2010	799.760	1.430.030	15,89	10,30	20,58
2011	938.914	1.575.301	17,40	10,16	21,45
2012	992.089	1.579.505	5,66	0,27	20,61
2013	1.100.661	1.649.183	10,94	4,41	20,64
2014	1.146.775	1.616.980	4,19	(1,95)	19,84
2015	1.191.240	1.541.701	3,88	(4,66)	19,87
2016	1.265.498	1.504.964	6,23	(2,38)	20,19
2017	1.305.463	1.500.603	3,16	(0,29)	19,83
2018	1.398.900	1.551.751	7,16	3,41	20,31
2019	1.476.068	1.578.246	5,52	1,71	20,34



TABELA VI
ARRECAÇÃO DAS RECEITAS ADMINISTRADAS PELA RFB POR BASE DE INCIDÊNCIA
PERÍODO: 2007 A 2020 E JANEIRO DE 2021
(A PREÇOS CORRENTES)

UNIDADE: R\$ MILHÕES

ANOS	TRIBUTOS SOBRE																	
	RENDA E PROPRIEDADE			FOLHA DE SALÁRIOS			BENS E SERVIÇOS			TRANSAÇÕES FINANCEIRAS			OUTROS			TOTAL		
	VALOR	%	VAR. % S/ANO ANTERIOR	VALOR	%	VAR. % S/ANO ANTERIOR	VALOR	%	VAR. % S/ANO ANTERIOR	VALOR	%	VAR. % S/ANO ANTERIOR	VALOR	%	VAR. % S/ANO ANTERIOR	VALOR	%	VAR. % S/ANO ANTERIOR
2007	195.196	32,52	-	164.014	27,32	-	188.795	31,45	-	44.317	7,38	-	8.001	1,33	-	600.324	100,00	-
2008	236.194	34,93	21,00	190.849	28,22	16,36	220.741	32,64	16,92	21.488	3,18	(51,51)	6.999	1,03	(12,53)	676.272	100,00	12,65
2009	236.308	34,24	0,05	211.127	30,59	10,62	209.449	30,35	(5,12)	19.528	2,83	(9,12)	13.715	1,99	95,96	690.127	100,00	2,05
2010	254.656	31,84	7,76	245.666	30,72	16,36	257.873	32,24	23,12	26.720	3,34	36,83	14.846	1,86	8,24	799.760	100,00	15,89
2011	308.548	32,86	21,16	275.292	29,32	12,06	299.102	31,86	15,99	31.952	3,40	19,58	24.019	2,56	61,79	938.914	100,00	17,40
2012	322.337	32,49	4,47	303.927	30,64	10,40	321.680	32,42	7,55	30.965	3,12	(3,09)	13.179	1,33	(45,13)	992.089	100,00	5,66
2013	351.575	31,94	9,07	324.191	29,45	6,67	357.386	32,47	11,10	29.511	2,68	(4,70)	37.999	3,45	188,34	1.100.661	100,00	10,94
2014	370.970	32,35	5,52	338.890	29,55	4,53	380.049	33,14	6,34	29.778	2,60	0,91	27.087	2,36	(28,71)	1.146.775	100,00	4,19
2015	384.676	32,29	3,69	348.286	29,24	2,77	392.702	32,97	3,33	34.711	2,91	16,56	30.866	2,59	13,95	1.191.240	100,00	3,88
2016	433.595	34,26	12,72	366.590	28,97	5,26	387.188	30,60	(1,40)	33.676	2,66	(2,98)	44.449	3,51	44,01	1.265.498	100,00	6,23
2017	430.316	32,96	(0,76)	386.039	29,57	5,31	414.089	31,72	6,95	34.597	2,65	2,73	40.421	3,10	(9,06)	1.305.463	100,00	3,16
2018	471.194	33,68	9,50	417.197	29,82	8,07	439.626	31,43	6,17	36.347	2,60	5,06	34.536	2,47	(14,56)	1.398.900	100,00	7,16
2019	523.921	35,49	11,19	471.286	31,93	12,96	411.160	27,86	(6,47)	40.894	2,77	12,51	28.807	1,95	(16,59)	1.476.068	100,00	5,52
2020	530.237	37,17	1,21	462.579	32,43	(1,85)	383.801	26,91	(6,65)	21.633	1,52	(47,10)	28.151	1,97	(2,28)	1.426.402	100,00	(3,36)
2021	86.384	50,28	8,38	39.635	23,07	(1,18)	41.126	23,94	6,37	2.190	1,27	(31,24)	2.464	1,43	7,61	171.798	100,00	4,79

TABELA VI-A
ARRECAÇÃO DAS RECEITAS ADMINISTRADAS PELA RFB POR BASE DE INCIDÊNCIA
PERÍODO: 2007 A 2020 E JANEIRO DE 2021
(A PREÇOS DE JANEIRO/2021 - IPCA)

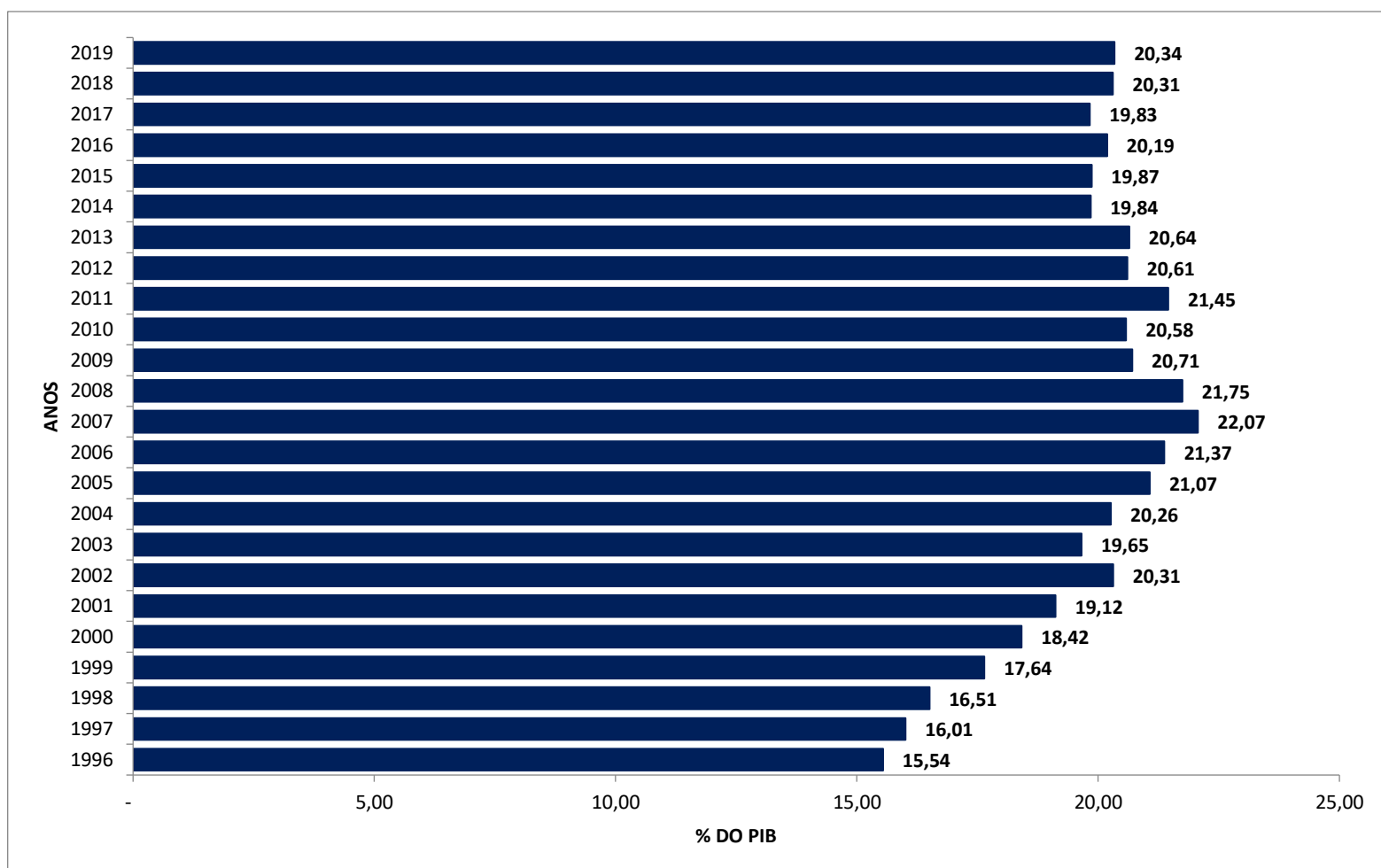
UNIDADE: R\$ MILHÕES

ANOS	TRIBUTOS SOBRE																	
	RENDA E PROPRIEDADE			FOLHA DE SALÁRIOS			BENS E SERVIÇOS			TRANSAÇÕES FINANCEIRAS			OUTROS			TOTAL		
	VALOR	%	VAR. % S/ANO ANTERIOR	VALOR	%	VAR. % S/ANO ANTERIOR	VALOR	%	VAR. % S/ANO ANTERIOR	VALOR	%	VAR. % S/ANO ANTERIOR	VALOR	%	VAR. % S/ANO ANTERIOR	VALOR	%	VAR. % S/ANO ANTERIOR
2007	406.512	32,52	-	341.259	27,30	-	393.150	31,45	-	92.295	7,38	-	16.666	1,33	-	1.249.881	100,00	-
2008	465.997	34,96	14,63	375.724	28,19	10,10	435.062	32,64	10,66	42.389	3,18	(54,07)	13.773	1,03	(17,36)	1.332.945	100,00	6,65
2009	444.383	34,28	(4,64)	396.459	30,58	5,52	393.261	30,33	(9,61)	36.666	2,83	(13,50)	25.676	1,98	86,42	1.296.446	100,00	(2,74)
2010	455.736	31,87	2,55	438.734	30,68	10,66	461.140	32,25	17,26	47.772	3,34	30,29	26.648	1,86	3,78	1.430.030	100,00	10,30
2011	518.406	32,91	13,75	461.362	29,29	5,16	501.823	31,86	8,82	53.575	3,40	12,15	40.136	2,55	50,62	1.575.301	100,00	10,16
2012	513.868	32,53	(0,88)	483.290	30,60	4,75	512.011	32,42	2,03	49.340	3,12	(7,91)	20.996	1,33	(47,69)	1.579.505	100,00	0,27
2013	527.582	31,99	2,67	485.426	29,43	0,44	535.613	32,48	4,61	44.230	2,68	(10,36)	56.332	3,42	168,30	1.649.183	100,00	4,41
2014	523.906	32,40	(0,70)	477.350	29,52	(1,66)	535.784	33,13	0,03	41.962	2,60	(5,13)	37.979	2,35	(32,58)	1.616.980	100,00	(1,95)
2015	498.972	32,37	(4,76)	449.854	29,18	(5,76)	508.164	32,96	(5,16)	44.873	2,91	6,94	39.839	2,58	4,90	1.541.701	100,00	(4,66)
2016	516.102	34,29	3,43	435.649	28,95	(3,16)	460.645	30,61	(9,35)	40.066	2,66	(10,71)	52.502	3,49	31,79	1.504.964	100,00	(2,38)
2017	495.044	32,99	(4,08)	443.541	29,56	1,81	475.913	31,71	3,31	39.776	2,65	(0,72)	46.329	3,09	(11,76)	1.500.603	100,00	(0,29)
2018	522.964	33,70	5,64	462.152	29,78	4,20	487.859	31,44	2,51	40.302	2,60	1,32	38.474	2,48	(16,95)	1.551.751	100,00	3,41
2019	560.620	35,52	7,20	503.463	31,90	8,94	439.696	27,86	(9,87)	43.699	2,77	8,43	30.769	1,95	(20,03)	1.578.246	100,00	1,71
2020	549.036	37,22	(2,07)	477.838	32,39	(5,09)	396.695	26,89	(9,78)	22.442	1,52	(48,64)	29.093	1,97	(5,44)	1.475.105	100,00	(6,54)
2021	86.384	50,28	3,66	39.635	23,07	(5,49)	41.126	23,94	1,73	2.190	1,27	(34,24)	2.464	1,43	2,92	171.798	100,00	0,22

GRÁFICO I
ARRECAÇÃO DOS IMPOSTOS E CONTRIBUIÇÕES ADMINISTRADOS PELA RFB
PERÍODO: JANEIRO DE 2017 A JANEIRO DE 2021
(A PREÇOS DE JANEIRO/2021 - IPCA)



GRÁFICO II
ARRECADADO DO I. RENDA, IPI (exceto Vinculado) E CONTRIBUIÇÕES ADMINISTRADOS PELA RFB
PERÍODO: JANEIRO DE 2017 A JANEIRO DE 2021
(A PREÇOS DE JANEIRO/2021 - IPCA)



GRÁFICO III
VARIAÇÃO % REAL DA ARRECADAÇÃO DAS RECEITAS ADMINISTRADAS PELA RFB X VARIAÇÃO % REAL DO PIB
PERÍODO: 1996 A 2019

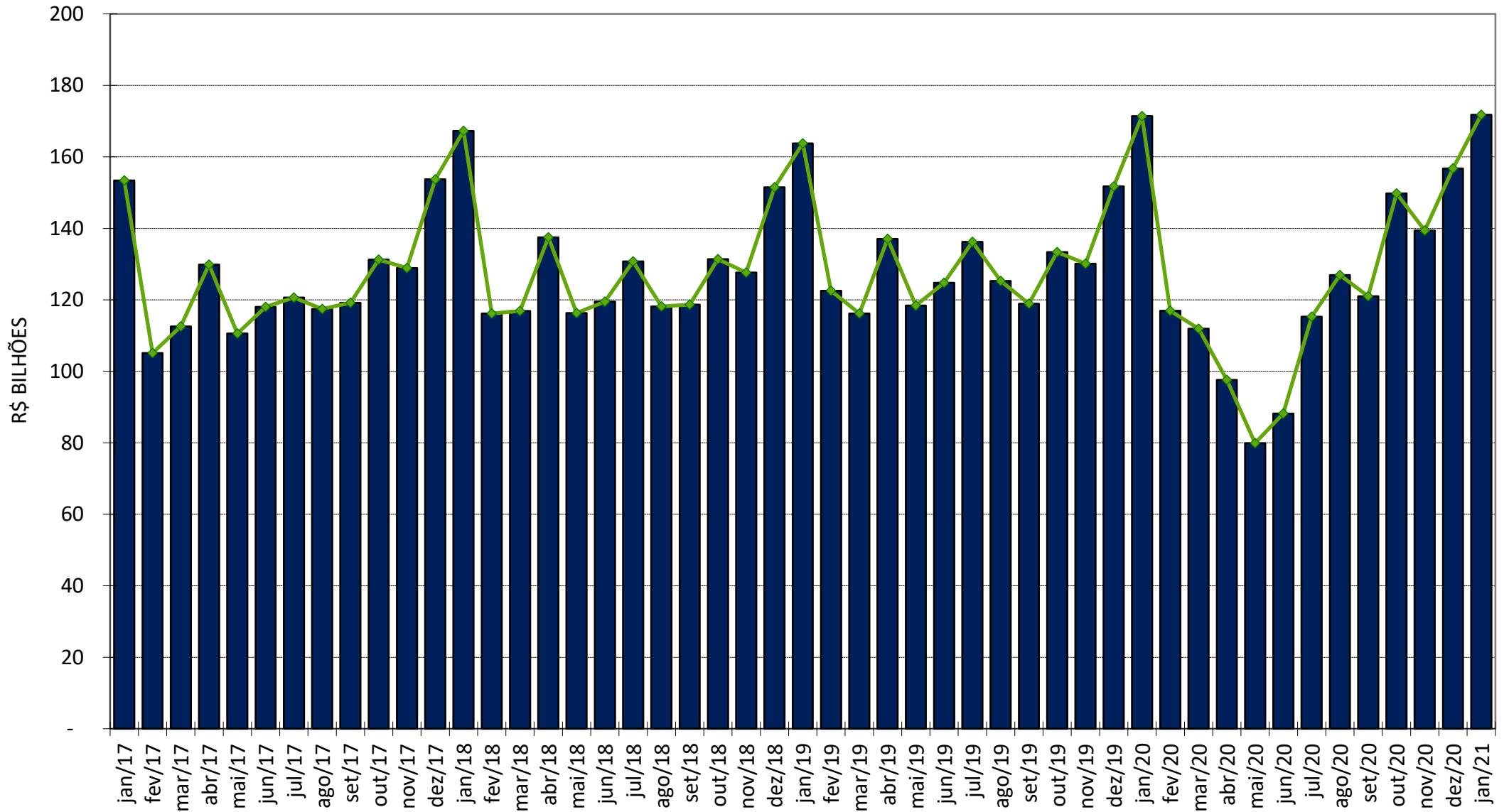
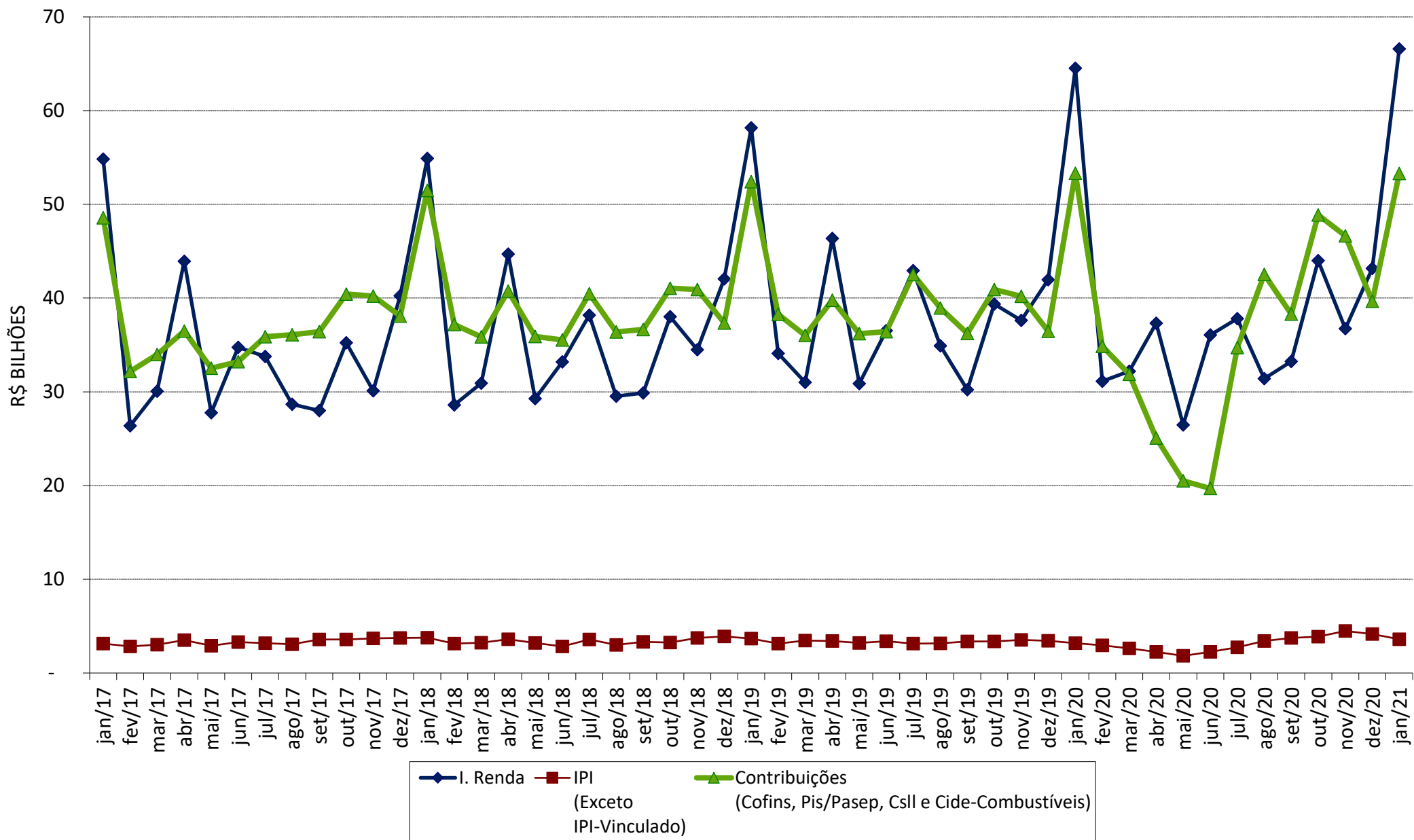
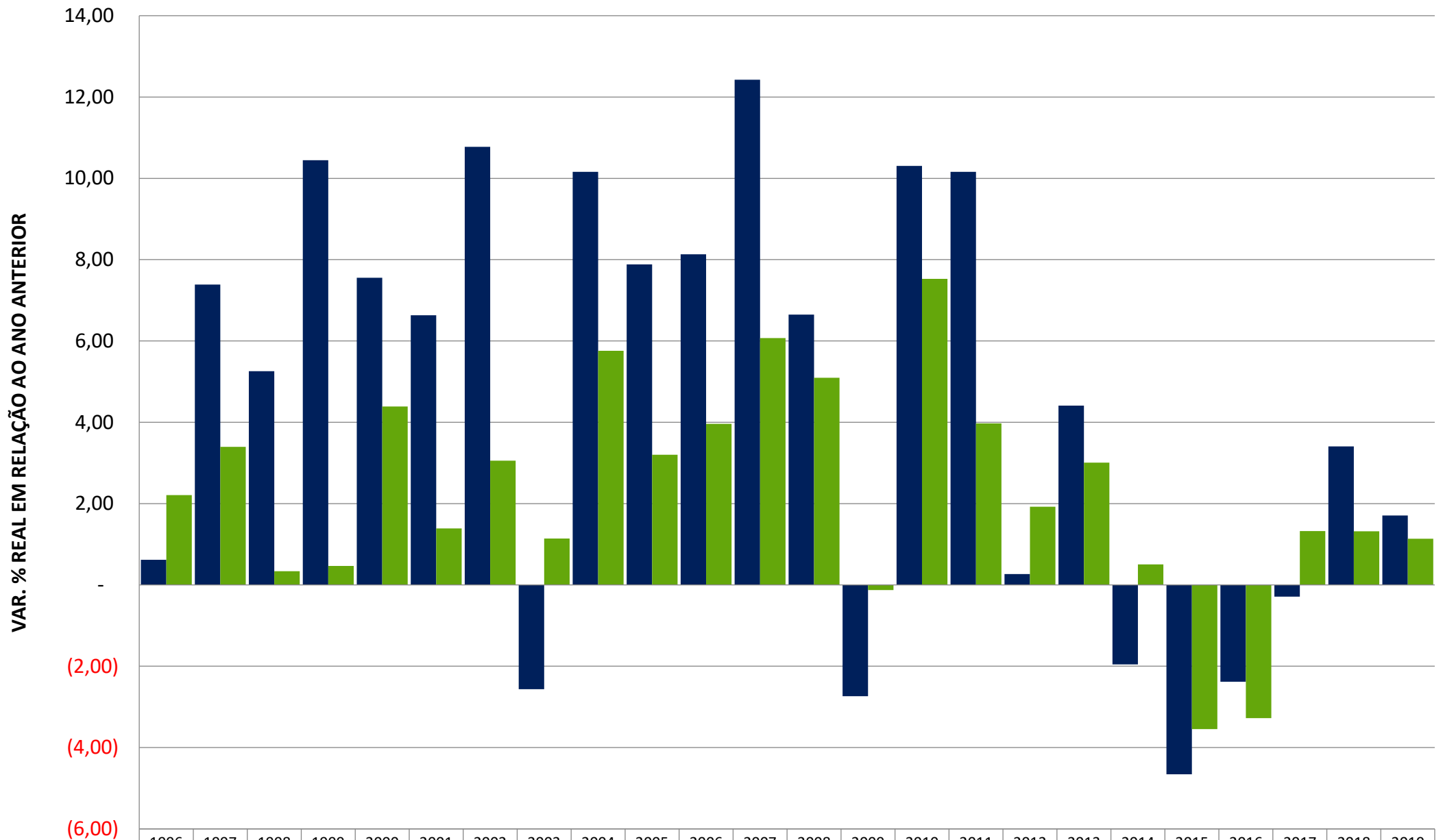

	1996	1997	1998	1999	2000	2001	2002	2003	2004	2005	2006	2007	2008	2009	2010	2011	2012	2013	2014	2015	2016	2017	2018	2019
■ ARRECADAÇÃO	0,62	7,39	5,26	10,44	7,55	6,63	10,78	(2,56)	10,16	7,88	8,13	12,43	6,65	(2,74)	10,30	10,16	0,27	4,41	(1,95)	(4,66)	(2,38)	(0,29)	3,41	1,71
■ PIB	2,21	3,39	0,34	0,47	4,39	1,39	3,05	1,14	5,76	3,20	3,96	6,07	5,09	(0,13)	7,53	3,97	1,92	3,00	0,50	(3,55)	(3,28)	1,32	1,32	1,14