

**Secretaria da Receita Federal do Brasil
Centro de Estudos Tributários e Aduaneiros**

Análise da Arrecadação das Receitas Federais

Outubro/2020



Receita Federal

Ministério da
Economia

MINISTRO DA ECONOMIA

Paulo Roberto Nunes Guedes

SECRETÁRIO-EXECUTIVO DO MINISTÉRIO DA ECONOMIA

Marcelo Pacheco dos Guarany

SECRETÁRIO ESPECIAL DA RECEITA FEDERAL

José Barroso Tostes Neto

CENTRO DE ESTUDOS TRIBUTÁRIOS E ADUANEIROS

Claudemir Rodrigues Malaquias

COORDENADOR DE PREVISÃO E ANÁLISE

Marcelo de Mello Gomide Loures

Análise da Arrecadação das Receitas Federais – Outubro de 2020**Equipe Técnica**

Fábio Avila de Castro

Luciana dos Anjos Reis

Marco Antonio M. Machado

Paula Cravo Borges

Rogério Augusto de Oliveira Lima

É autorizada a reprodução total ou parcial do conteúdo desta publicação desde que citada a fonte.

Esplanada dos Ministérios, BL. P

Edifício Sede do Ministério da Fazenda, 6º andar, sala 602

Brasília – DF CEP - 70.048-900

Brasil

Tel.: (061) 3412.2633 / 3412-2634

<https://www.gov.br/receitafederal/pt-br/aceso-a-informacao/dados-abertos/receitadata/arrecadacao/relatorios-do-resultado-da-arrecadacao>

SUMÁRIO

I. Considerações Gerais.....	4
II. Desempenho acumulado no ano em relação ao mesmo período do ano anterior	5
III. Desempenho do mês em relação ao mesmo mês do ano anterior	14
IV. Desempenho do mês em relação ao mês anterior.....	19
V. Arrecadação por bases de incidência	20
VI. Informações Adicionais.....	23

ANEXOS

. Tabela I (Arrecadação das Receitas Federais – Setembro e Outubro de 2020 e Outubro de 2019 – A preços correntes)	33
. Tabela I-A (Arrecadação das Receitas Federais – Setembro e Outubro de 2020 e Outubro de 2019 – IPCA)	34
. Tabela II (Arrecadação das Receitas Federais – Janeiro a Outubro – 2020/2019 – A preços correntes)	35
. Tabela II-A (Arrecadação das Receitas Federais– Janeiro a Outubro – 2020/2019 – IPCA)	36
. Tabela III (Arrecadação das Receitas Federais – Janeiro de 2016 a Outubro de 2020 – A preços correntes).....	37
. Tabela III-A (Arrecadação das Receitas Federais – Janeiro de 2016 a Outubro de 2020 – IPCA)	38
. Tabela IV (Arrecadação das Receitas Federais – 1995 a 2020 – A preços correntes)	39
. Tabela IV-A (Arrecadação das Receitas Federais – 1995 a 2020 – IPCA).....	40
. Tabela V (Arrecadação das Receitas Federais – Janeiro a Outubro – 1995 a 2020 – A preços correntes).....	41
. Tabela V-A (Arrecadação das Receitas Federais – Janeiro a Outubro – 1995 a 2020 – IPCA)	42
. Tabela VI (Arrecadação das Receitas Administradas pela RFB – 1996 a 2018 – A preços correntes e IPCA)	43
. Tabela VII (Arrecadação por Base de Incidência – 2007 a 2019 e Janeiro a Outubro de 2020 – A preços correntes)	44
. Tabela VII-A (Arrecadação por Base de Incidência – 2007 a 2019 e Janeiro a Outubro de 2020 – IPCA)	45
. Gráfico I (Arrecadação – Janeiro de 2016 a Outubro de 2020 – IPCA).....	46
. Gráfico II (Arrecadação I. Renda, IPI e Contribuições – Janeiro de 2016 a Outubro de 2020 – IPCA)	47
. Gráfico III (Variação % Real – Arrecadação e PIB – 1996 a 2018).....	48

ANÁLISE DA ARRECAÇÃO DAS RECEITAS FEDERAIS OUTUBRO DE 2020

SUMÁRIO EXECUTIVO

A arrecadação total das Receitas Federais atingiu, em outubro de 2020, o valor de **R\$ 153.938 milhões**, registrando acréscimo real (IPCA) de **9,56%** em relação a outubro de 2019. No período acumulado de janeiro a outubro de 2020, a arrecadação alcançou o valor de **R\$ 1.180.224 milhões**, representando um decréscimo pelo IPCA de **9,45%**.

Quanto às Receitas Administradas pela RFB, o valor arrecadado, em outubro de 2020, foi de **R\$ 146.081 milhões**, representando um acréscimo real (IPCA) de **12,31%**, enquanto que no período acumulado de janeiro a outubro de 2020, a arrecadação alcançou **R\$ 1.132.853 milhões**, registrando decréscimo real (IPCA) de **9,06%**.

O resultado do período acumulado foi bastante influenciado pelos diversos diferimentos decorrentes da pandemia de coronavírus. Os diferimentos somaram, aproximadamente, R\$ 48 bilhões no período acumulado. As compensações cresceram 87% no mês de outubro de 2020 em relação a outubro de 2019 e também apresentaram crescimento de 57% no período acumulado. Destaca-se, ainda, que no período observaram-se receitas extraordinárias de IRPJ/CSLL que contribuíram para o resultado.

ARRECAÇÃO DAS RECEITAS ADMINISTRADAS PELA RFB EXCLUÍDOS OS PRINCIPAIS FATORES NÃO RECORRENTES E DE ALTERAÇÕES NA LEGISLAÇÃO
PERÍODO: OUTUBRO - 2020/2019
(A PREÇOS DE OUTUBRO/2020 - IPCA)

UNIDADE: R\$ MILHÕES

RECEITAS	OUTUBRO				JANEIRO A OUTUBRO			
	2020 [A]	2019 [B]	[A]-[B]	[A]/[B]%	2020 [C]	2019 [D]	[C]-[D]	[C]/[D]%
RECEITA ADMINISTRADA PELA RFB [1]	146.081	130.074	16.007	12,31	1.150.124	1.264.708	(114.584)	(9,06)
PRINCIPAIS FATORES NÃO RECORRENTES E DE ALTERAÇÕES NA LEGISLAÇÃO [2]	(9.388)	(12.449)	3.061	(24,59)	(189.858)	(70.842)	(119.016)	168,00
COMPENSAÇÕES TRIBUTÁRIAS	(23.289)	(12.449)	(10.840)	87,08	(131.436)	(83.842)	(47.594)	56,77
IRPJ/CSLL (ATÍPICOS)	-	-	-	-	5.300	13.000	(7.700)	(59,23)
DIFERIMENTOS DE TRIBUTOS	16.252	-	16.252	-	(48.052)	-	(48.052)	-
REDUÇÃO DO IOF CRÉDITO	(2.351)	-	(2.351)	-	(15.670)	-	(15.670)	-
RESULTADO [1]-[2]	155.469	142.523	12.946	9,08	1.339.982	1.335.550	4.432	0,33

Sem considerar o efeito dos fatores não recorrentes listados no quadro acima, verifica-se um acréscimo real de **9,08%** na arrecadação, no mês de outubro, e acréscimo real de **0,33%**, no período acumulado.

**INDICADORES MACROECONÔMICOS
VARIÇÃO % EM RELAÇÃO AO ANO ANTERIOR**

INDICADOR	FATO GERADOR DA ARRECADAÇÃO	
	SET/20 SET/19	DEZ/19-SET/20 DEZ/18-SET/19
. PRODUÇÃO INDUSTRIAL (PIM/IBGE)	4,40%	-7,08%
. VENDAS DE BENS (PMC/IBGE)	7,40%	-2,71%
. VENDAS DE SERVIÇOS (PMS/IBGE)	-7,20%	-7,70%
. MASSA SALARIAL	-6,73%	-0,76%
. VALOR EM DÓLAR DAS IMPORTAÇÕES	-14,42%	-12,44%

Destaques de Outubro de 2020

A Cofins e o PIS/Pasep apresentaram uma arrecadação conjunta de **R\$ 33.453 milhões**, o que representa um acréscimo real de **19,97%**. Esse resultado pode ser explicado pelo acréscimo real de 7,40% do volume de vendas (PMC-IBGE) e pelo decréscimo real de 7,20% no volume de serviços (PMS-IBGE) em setembro de 2020 em relação a setembro de 2019, do recolhimento de parcelas diferidas dessas contribuições, relativas ao mês de maio de 2020, e do aumento nominal de 137% no volume das compensações tributárias.

A Receita Previdenciária teve arrecadação de **R\$ 42.019 milhões**, o que representa um acréscimo real de **15,01%**. Esse desempenho é explicado pelo pagamento dos diferimentos do Simples Nacional relativo ao mês de abril de 2020, da Contribuição Previdenciária Patronal relativo ao mês de maio de 2020 e dos parcelamentos especiais relativo ao mês de junho de 2020 e pelo aumento das compensações tributárias com débitos de receita previdenciária.

O Imposto de Renda das Pessoas Jurídicas e a Contribuição Social Sobre o Lucro Líquido totalizaram no mês de outubro uma arrecadação de **R\$ 31.889 milhões**, o que representa um acréscimo real de **17,97%**. Esse resultado é explicado, basicamente, pelos acréscimos reais de 15,65% na arrecadação referente à estimativa mensal e de 73,88% na arrecadação do balanço trimestral.

Destaques do período Janeiro-Outubro de 2020

A Cofins e o PIS/Pasep apresentaram uma arrecadação conjunta de **R\$ 232.154 milhões**, o que representa um decréscimo real de **16,39%**. Esse resultado decorreu, fundamentalmente, do diferimento do prazo para o recolhimento dessas contribuições em razão da pandemia relacionada ao coronavírus, dos decréscimos reais de 2,71% do volume de vendas (PMC-IBGE) e de 7,70% no volume de serviços (PMS-IBGE) entre dezembro de 2019 e setembro de 2020 em relação ao período compreendido entre dezembro de 2018 e setembro de 2019 e aumento nominal de 74% no volume de compensações tributárias.

A Receita Previdenciária apresentou arrecadação de **R\$ 323.522 milhões** no período de janeiro a outubro, com decréscimo real de **9,96%**. Esse desempenho é explicado pelos diferimentos dos prazos para pagamento do Simples Nacional, da Contribuição Previdenciária Patronal e dos parcelamentos especiais e pelo crescimento das compensações tributárias com débitos de receita previdenciária.

O Imposto sobre Operações Financeiras teve arrecadação de **R\$ 18.733 milhões**, representando decréscimo real de **45,88%**. Esse resultado é explicado pela instituição da alíquota zero para as operações de crédito desde 3 de abril de 2020.

Brasília, 23 de novembro de 2020.
Coordenação de Previsão e Análise
Centro de Estudos Tributários e Aduaneiros

I. CONSIDERAÇÕES GERAIS

A arrecadação das receitas federais (administradas pela RFB e de outras receitas recolhidas por Darf ou GPS, porém administradas por outros órgãos), atingiu o valor de **R\$ 153.938 milhões** no mês de outubro de 2020 e de **R\$ 1.180.224 milhões** no período de janeiro a outubro de 2020.

O quadro a seguir apresenta os valores mensais e acumulados da arrecadação do período de janeiro a outubro de 2020 e 2019 e as variações nominais e reais.

ARRECADAÇÃO DAS RECEITAS FEDERAIS PERÍODO: OUTUBRO - 2020/2019

UNIDADE: R\$ MILHÕES

RECEITAS	OUTUBRO				JANEIRO A OUTUBRO			
	ARRECADAÇÃO (PREÇOS CORRENTES)		VARIÇÃO [A]/[B]%		ARRECADAÇÃO (PREÇOS CORRENTES)		VARIÇÃO [C]/[D]%	
	2020 [A]	2019 [B]	NOMINAL	REAL (IPCA)	2020 [C]	2019 [D]	NOMINAL	REAL (IPCA)
ADMINISTRADAS PELA RFB	146.081	125.169	16,71	12,31	1.132.853	1.208.509	(6,26)	(9,06)
ADMINISTRADAS POR OUTROS ÓRGÃOS	7.857	10.033	(21,69)	(24,64)	47.371	55.908	(15,27)	(17,79)
TOTAL	153.938	135.202	13,86	9,56	1.180.224	1.264.417	(6,66)	(9,45)

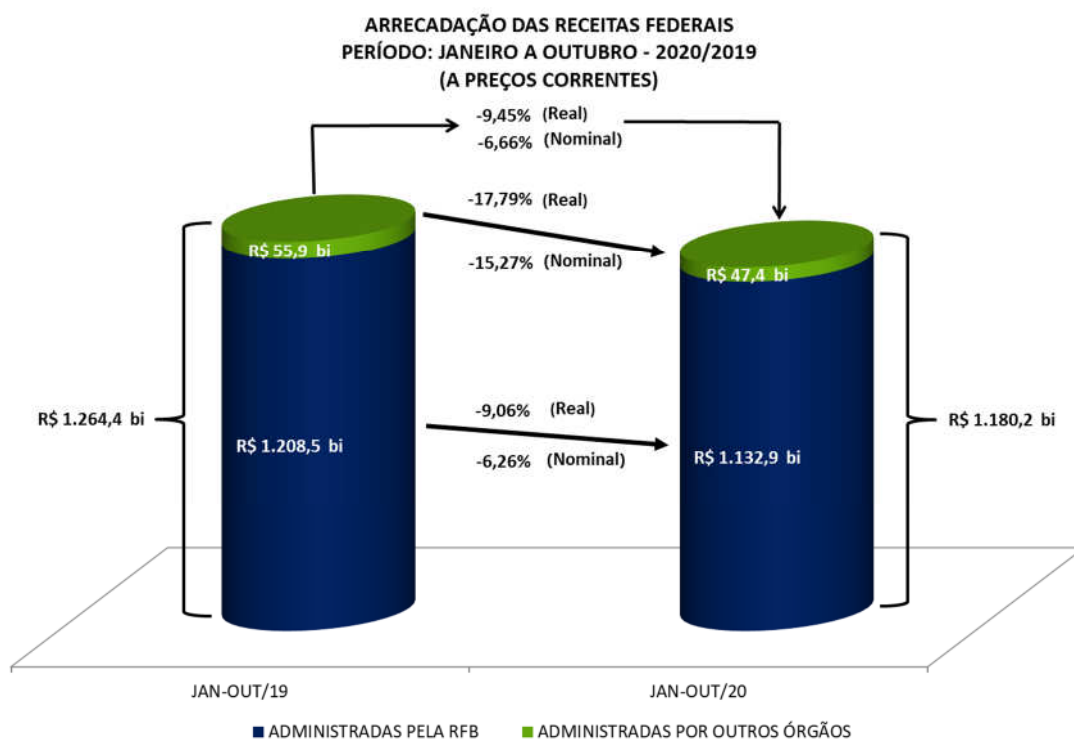

A análise detalhada do comportamento da arrecadação está contida nos itens II e III a seguir.

II. RECEITAS ADMINISTRADAS PELA RFB - DESEMPENHO DA ARRECADAÇÃO ACUMULADA DE JANEIRO A OUTUBRO DE 2020 EM RELAÇÃO AO MESMO PERÍODO DE 2019 (Tabelas II e II-A).

O desempenho da arrecadação das Receitas Administradas pela RFB, no período de janeiro a outubro de 2020, em relação a igual período de 2019, ocorreu conforme demonstrado no quadro e gráfico a seguir, encerrando o período com uma variação real acumulada, com atualização pelo IPCA, de **-9,06%**.

DESEMPENHO DA ARRECADAÇÃO DAS RECEITAS ADMINISTRADAS PELA RFB PERÍODO: JANEIRO A OUTUBRO - 2020/2019

UNIDADE: R\$ MILHÕES

MÊS	ARRECADAÇÃO (PREÇOS CORRENTES)		VARIÇÃO (%)		
	JAN-OUT/20 [A]	JAN-OUT/19 [B]	NOMINAL [A]/[B]	REAL (IPCA) [A]/[B]	
				MÊS	ACUM.
JAN	163.948	150.298	9,08	4,69	4,69
FEV	112.141	112.957	(0,72)	(4,55)	0,74
MAR	107.390	107.912	(0,48)	(3,67)	(0,53)
ABR	93.332	127.999	(27,08)	(28,79)	(7,71)
MAI	76.139	110.753	(31,25)	(32,52)	(12,18)
JUN	84.267	116.729	(27,81)	(29,32)	(14,91)
JUL	110.540	127.637	(13,40)	(15,35)	(14,97)
AGO	121.993	117.533	3,79	1,32	(13,02)
SET	117.022	111.523	4,93	1,74	(11,51)
OUT	146.081	125.169	16,71	12,31	(9,06)
TOTAL	1.132.853	1.208.509	(6,26)	-	(9,06)

DESEMPENHO DA ARRECADAÇÃO DAS RECEITAS ADMINISTRADAS PELA RFB PERÍODO: JANEIRO A OUTUBRO - 2020/2019

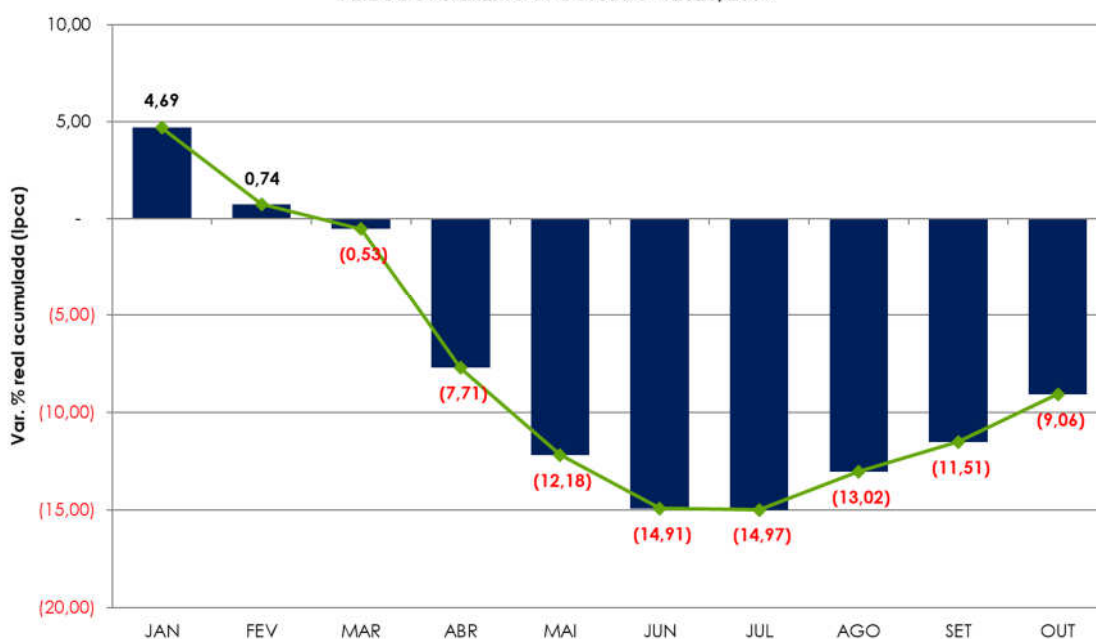

Os principais fatores que, em conjunto, contribuíram para esse resultado foram os seguintes:

- desempenho dos principais indicadores macroeconômicos que influenciam a arrecadação de tributos, conforme quadro a seguir.

INDICADORES MACROECONÔMICOS VARIÇÃO % EM RELAÇÃO AO ANO ANTERIOR		
INDICADOR	FATO GERADOR DA ARRECAÇÃO	
	SET/20 SET/19	DEZ/19-SET/20 DEZ/18-SET/19
. PRODUÇÃO INDUSTRIAL (PIM/IBGE)	4,40%	-7,08%
. VENDAS DE BENS (PMC/IBGE)	7,40%	-2,71%
. VENDAS DE SERVIÇOS (PMS/IBGE)	-7,20%	-7,70%
. MASSA SALARIAL	-6,73%	-0,76%
. VALOR EM DÓLAR DAS IMPORTAÇÕES	-14,42%	-12,44%

- diferimento, nos meses de abril a junho de 2020, do recolhimento da Contribuição Patronal, do PIS/Pasep, da Cofins e do ajuste do IRPF (Portarias ME 139/20, 245/20 e IN RFB 1.934/20);
- diferimento dos recolhimentos do Simples Nacional (Resoluções CGSN 154/20 e 155/20) e de Parcelamentos Especiais (Portaria ME 201/20);
- redução a zero das alíquotas aplicáveis do IOF nas operações de crédito (Decreto 10.504/20);
- crescimento do volume de compensações tributárias.

Os quadros e o gráfico, a seguir, destacam os principais **tributos** e **setores** que, individualmente, mais contribuíram para o resultado global.

ARRECAÇÃO DAS RECEITAS ADMINISTRADAS PELA RFB
PERÍODO: JANEIRO A OUTUBRO - 2020/2019
(A PREÇOS DE OUTUBRO/2020 - IPCA)

UNIDADE: R\$ MILHÕES

RECEITAS	JAN-OUT/20 [A]	JAN-OUT/19 [B]	DIFERENÇAS	
			[A]-[B]	[A]/[B]%
COFINS/PIS-PASEP	232.154	277.652	(45.498)	(16,39)
RECEITA PREVIDENCIÁRIA	323.522	359.294	(35.771)	(9,96)
IOF	18.733	34.615	(15.882)	(45,88)
IRPJ/CSLL	225.414	232.314	(6.900)	(2,97)
IRRF-RENDIMENTOS DE CAPITAL	37.131	41.825	(4.694)	(11,22)
IPI (Exceto Vinculado)	28.157	32.524	(4.367)	(13,43)
IRRF-RENDIMENTOS DO TRABALHO	107.031	109.460	(2.429)	(2,22)
CIDE-COMBUSTÍVEIS	1.433	2.379	(946)	(39,76)
IRRF-OUTROS RENDIMENTOS	10.220	10.875	(655)	(6,03)
I. IMPORTAÇÃO/IPI-VINCULADO	54.124	54.284	(160)	(0,30)
IRPF	34.207	34.270	(63)	(0,18)
IRRF-RENDIMENTOS DE RESIDENTES NO EXTERIOR	27.869	27.234	635	2,33
DEMAIS RECEITAS ADMINISTRADAS	50.131	47.985	2.146	4,47
RECEITA ADMINISTRADA PELA RFB	1.150.124	1.264.708	(114.584)	(9,06)

ARRECAÇÃO DAS RECEITAS ADMINISTRADAS PELA RFB
PERÍODO: JANEIRO A OUTUBRO - 2020/2019
(A PREÇOS DE OUTUBRO/2020 - IPCA)

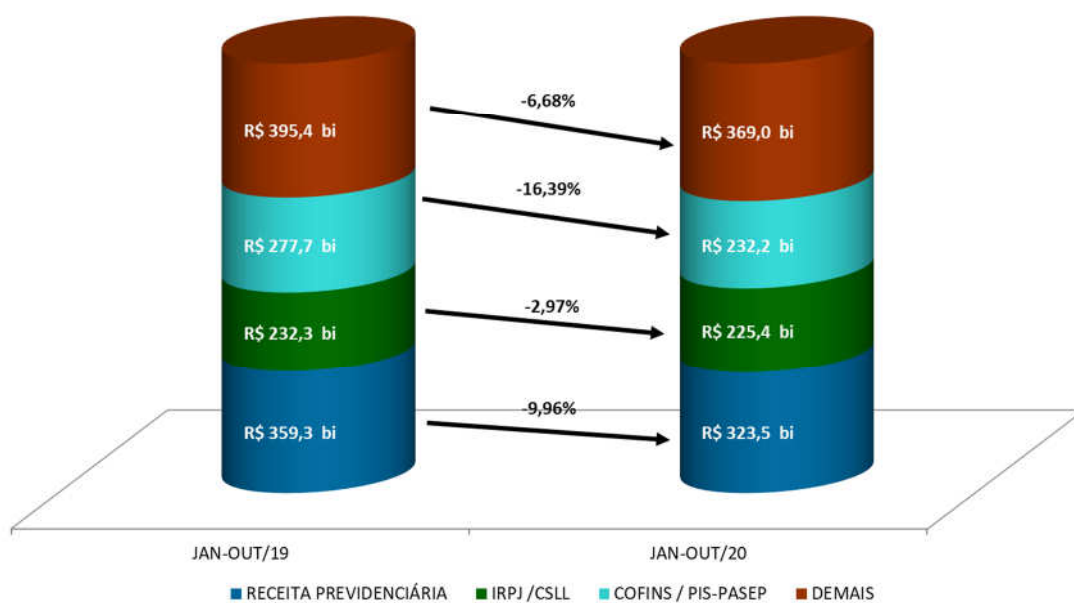

ARRECAÇÃO DA RECEITA ADMINISTRADA PELA RFB POR DIVISÃO ECONÔMICA (EXCETO RECEITAS PREVIDENCIÁRIAS)
PERÍODO: JANEIRO A OUTUBRO - 2020/2019
(A PREÇOS DE OUTUBRO/2020 - IPCA)

UNIDADE: R\$ MILHÕES

DIVISÃO ECONÔMICA (CNAE)	ARRECAÇÃO		DIFERENÇAS	
	JAN-OUT/20 [A]	JAN-OUT/19 [B]	[A]-[B]	[A]/[B]%
. COMBUSTÍVEIS	26.420	57.575	(31.155)	(54,11)
. ENTIDADES FINANCEIRAS	112.962	143.092	(30.130)	(21,06)
. FABRICAÇÃO DE VEÍCULOS AUTOMOTORES	22.218	31.139	(8.921)	(28,65)
. ELETRICIDADE	26.678	34.615	(7.938)	(22,93)
. COMÉRCIO VAREJISTA	52.902	56.621	(3.718)	(6,57)
. ALIMENTAÇÃO	5.048	8.119	(3.071)	(37,82)
. FABRICAÇÃO DE BEBIDAS	7.520	9.099	(1.579)	(17,35)
. FABRICAÇÃO DE CELULOSE, PAPEL E PROD. DE PAPEL	4.999	6.438	(1.439)	(22,35)
. COMÉRCIO E REPAR. DE VEÍC. AUTOMOT. E MOTOCICL.	12.750	14.120	(1.370)	(9,71)
. ALOJAMENTO	1.550	2.659	(1.109)	(41,70)
SUBTOTAL [A]	273.047	363.477	(90.430)	(24,88)
DEMAIS [B]	553.555	541.937	11.617	2,14
TOTAL [C]=[A]+[B]	826.602	905.414	(78.812)	(8,70)

Apresenta-se, a seguir, o desempenho da arrecadação por tributo e os principais fatores que concorreram para esse desempenho¹:

- **Imposto de Importação (R\$ 36.721 milhões/-2,63%) e IPI-Vinculado (R\$ 17.403 milhões/+5,03%):** desempenho que decorre, principalmente, da conjugação dos seguintes fatores: elevação de 31,30 % na taxa média de câmbio, combinada com redução de 12,44% no valor em dólar (volume) das importações, de 8,61% na alíquota média efetiva do I. Importação e de 1,69% na alíquota média efetiva do IPI-Vinculado;
- **IPI-Automóveis (R\$ 2.031 milhões/-47,37%):** a arrecadação do período pode ser explicada pelo decréscimo de 29,50% no volume de vendas ao mercado interno (dezembro de 2019 a setembro de 2020 em comparação com dezembro de 2018 a setembro de 2019 – conforme dados da Anfavea), associado a um aumento de 12% no volume das compensações tributárias;
- **IPI-Outros (R\$ 18.938 milhões/-11,34%):** o resultado reflete o decréscimo de 7,08% na produção industrial de dezembro de 2019 a setembro de 2020, em comparação com o mesmo período anterior (Pesquisa Industrial Mensal - Produção Física/IBGE), conjugado com o aumento de 88% no montante das compensações tributárias;

A seguir, quadro demonstrativo da arrecadação desse tributo, destacando os principais setores:

¹ A informação inserida logo após a denominação do tributo, entre parêntesis, representa o valor da arrecadação no período de janeiro a outubro de 2020 e a variação real (IPCA), em relação ao mesmo período do ano anterior.

ARRECAÇÃO DO IPI-OUTROS POR DIVISÃO ECONÔMICA
PERÍODO: JANEIRO A OUTUBRO - 2020/2019
(A PREÇOS DE OUTUBRO/2020 - IPCA)

UNIDADE: R\$ MILHÕES

DIVISÃO ECONÔMICA (CNAE)	ARRECAÇÃO		DIFERENÇAS	
	JAN-OUT/20 [A]	JAN-OUT/19 [B]	[A]-[B]	[A]/[B]%
. FABRICAÇÃO DE PRODUTOS QUÍMICOS	1.590	2.437	(846)	(34,73)
. FABRIC. DE VEÍC. AUTOMOTORES (exceto automóveis)	1.005	1.393	(388)	(27,83)
. FABRICAÇÃO DE CELULOSE, PAPEL E PROD. DE PAPEL	930	1.287	(357)	(27,71)
SUBTOTAL [A]	3.526	5.116	(1.591)	(31,09)
DEMAIS [B]	15.412	16.243	(832)	(5,12)
TOTAL [C]=[A]+[B]	18.938	21.360	(2.422)	(11,34)

- **IRPF (R\$ 34.207 milhões/-0,18%)**: resultado que decorre do decréscimo real de 11,99% na arrecadação das quotas da declaração de ajuste anual (DIRPF 2020), em razão da postergação dos recolhimentos do ajuste anual (IN RFB 1.934/20), conjugado com os acréscimos reais de 27,56% na arrecadação dos ganhos de capital na alienação de bens e de 43,26% na arrecadação relativa aos ganhos líquidos em operações em Bolsa de Valores;

ARRECAÇÃO DO IRPF
PERÍODO: JANEIRO A OUTUBRO - 2020/2019
(A PREÇOS DE OUTUBRO/2020 - IPCA)

UNIDADE: R\$ MILHÕES

DISCRIMINAÇÃO	ARRECAÇÃO		DIFERENÇAS	
	JAN-OUT/20 [A]	JAN-OUT/19 [B]	[A]-[B]	[A]/[B]%
QUOTAS-DECLARAÇÃO	16.764	19.048	(2.283)	(11,99)
GANHOS DE CAPITAL NA ALIENAÇÃO DE BENS	7.032	5.512	1.519	27,56
GANHOS LÍQUIDOS EM OPERAÇÕES EM BOLSA	2.585	1.804	781	43,26
CARNÊ-LEÃO	3.785	4.036	(251)	(6,22)
OUTROS	4.041	3.870	172	4,43
TOTAL	34.207	34.270	(63)	(0,18)

- **IRPJ (R\$ 148.544 milhões/-1,89%) e CSLL (R\$ 76.870 milhões/-5,00%)**: desempenho explicado, basicamente, pelo incremento real de 41,05% na arrecadação referente ao ajuste anual (cujos fatos geradores ocorreram ao longo do ano de 2019) e de 27,31% no balanço trimestral, conjugado com os decréscimos reais de 10,15% na arrecadação da estimativa mensal, de 9,22% na arrecadação do Simples Nacional, o qual teve seus pagamentos diferidos conforme Resoluções CGSN 154/20 e 155/20, e de 2,85% na arrecadação do lucro presumido. Importante observar que houve recolhimentos extraordinários de, aproximadamente, R\$ 13 bilhões entre fevereiro e setembro de 2019, e de R\$ 2,8 bilhões e 2,5 bilhões em janeiro e setembro deste ano, respectivamente, por algumas empresas de diversos setores econômicos.

Os quadros, a seguir, apresentam o desempenho da arrecadação dos principais itens do IRPJ e da CSLL, bem assim, dos setores que mais contribuíram para o resultado:

ARRECAÇÃO DO IRPJ/CSLL
PERÍODO: JANEIRO A OUTUBRO - 2020/2019
(A PREÇOS DE OUTUBRO/2020 - IPCA)

UNIDADE: R\$ MILHÕES

DISCRIMINAÇÃO	ARRECAÇÃO		DIFERENÇAS	
	JAN-OUT/20 [A]	JAN-OUT/19 [B]	[A]-[B]	[A]/[B]%
ESTIMATIVA MENSAL	112.840	125.587	(12.747)	(10,15)
FINANCEIRA	26.665	31.331	(4.666)	(14,89)
DEMAIS	86.175	94.256	(8.081)	(8,57)
DECLARAÇÃO DE AJUSTE	13.566	9.618	3.948	41,05
FINANCEIRA	5.772	3.702	2.070	55,93
DEMAIS	7.794	5.917	1.878	31,74
BALANÇO TRIMESTRAL	19.047	14.961	4.086	27,31
LUCRO PRESUMIDO	50.255	51.729	(1.475)	(2,85)
SIMPLES NACIONAL	9.759	10.750	(991)	(9,22)
OUTROS	19.947	19.668	279	1,42
TOTAL	225.414	232.314	(6.900)	(2,97)

ARRECAÇÃO DO IRPJ/CSLL POR DIVISÃO ECONÔMICA
PERÍODO: JANEIRO A OUTUBRO - 2020/2019
(A PREÇOS DE OUTUBRO/2020 - IPCA)

UNIDADE: R\$ MILHÕES

DIVISÃO ECONÔMICA (CNAE)	ARRECAÇÃO		DIFERENÇAS	
	JAN-OUT/20 [A]	JAN-OUT/19 [B]	[A]-[B]	[A]/[B]%
. COMBUSTÍVEIS	1.692	9.092	(7.400)	(81,39)
. ENTIDADES FINANCEIRAS	32.830	38.921	(6.091)	(15,65)
. ELETRICIDADE	9.865	11.981	(2.116)	(17,66)
. CAPTAÇÃO, TRATAMENTO E DISTRIBUIÇÃO DE ÁGUA	1.392	2.342	(949)	(40,55)
. ATIVIDADES DE ATENÇÃO À SAÚDE HUMANA	5.183	6.006	(823)	(13,71)
. FABRICAÇÃO DE VEÍCULOS AUTOMOTORES	1.149	1.904	(755)	(39,64)
. FABRICAÇÃO DE CELULOSE, PAPEL E PROD. DE PAPEL	1.196	1.938	(742)	(38,29)
. FABRIC. DE MÁQUINAS, APAR. E MATERIAIS ELÉTRICOS	927	1.438	(511)	(35,53)
. ALIMENTAÇÃO	610	1.044	(433)	(41,52)
. ATIVIDADES DE RÁDIO E DE TELEVISÃO	269	686	(417)	(60,82)
SUBTOTAL [A]	55.115	75.353	(20.238)	(26,86)
DEMAIS [B]	170.300	156.961	13.339	8,50
TOTAL [C]=[A]+[B]	225.414	232.314	(6.900)	(2,97)

- **IRRF-Rendimentos do Trabalho (R\$ 107.031milhões/-2,22%):** o resultado reflete o decréscimo real na arrecadação do item “Rendimentos do Trabalho Assalariado” (-2,64%); combinado com o acréscimo real nos itens “Aposentadoria do Regime Geral ou do Servidor Público” (+1,54%) e “Participação nos Lucros ou Resultados – PLR” (+2,14%);
- **IRRF-Rendimentos de Capital (R\$ 37.131 milhões/-11,22%):** resultado determinado, basicamente, pelos decréscimos nominais de 42,49% na arrecadação do item “Fundos de

Renda Fixa”, de 19,42% do item “Aplicação de Renda Fixa (PF e PJ)”, e de 28,01% do item “Juros sobre Capital Próprio”, conjugado ao acréscimo nominal de 311,08% na arrecadação do item “Operações de Swap”;

- **IRRF-Rendimentos de Residentes no Exterior (R\$ 27.869 milhões/+2,33%)**: a arrecadação pode ser explicada pelos acréscimos nominais de 87,44% na arrecadação do item “Aplicações Financeiras” e de 23,24% do item “Royalties e Assistência Técnica, conjugados com os decréscimos nominais de 8,15% na arrecadação do item “Rendimentos do Trabalho” e de 22,22% do item “Juros sobre Capital Próprio”;
- **IRRF-Outros Rendimentos (R\$ 10.220 milhões/-6,03%)**: resultado que reflete, principalmente, os decréscimos nominais de 5,90% na arrecadação do item “Depósito Judicial” e de 3,68% do item “Remuneração de Serviços Prestados por Pessoa Jurídica”;
- **IOF (R\$ 18.733 milhões/-45,88%)**: este desempenho pode ser explicado, em grande parte, pela instituição da alíquota zero para as operações de crédito desde 3 de abril de 2020 (Decretos nº 10.305, nº 10.414 e nº 10.504 de 2020);

ARRECAÇÃO DO IOF
PERÍODO: JANEIRO A OUTUBRO - 2020/2019
(A PREÇOS DE OUTUBRO/2020 - IPCA)

UNIDADE: R\$ MILHÕES

DISCRIMINAÇÃO	ARRECAÇÃO		DIFERENÇAS	
	JAN-OUT/20 [A]	JAN-OUT/19 [B]	[A]-[B]	[A]/[B]%
OPERAÇÕES DE CRÉDITO - PESSOA JURÍDICA	3.436	8.392	(4.955)	(59,05)
OPERAÇÕES DE CRÉDITO - PESSOA FÍSICA	5.698	15.469	(9.772)	(63,17)
OPERAÇÕES DE CÂMBIO - SAÍDA DE MOEDA	2.930	3.676	(746)	(20,30)
OPERAÇÕES DE CÂMBIO - ENTRADA DE MOEDA	1.068	948	120	12,67
SUBTOTAL [A]	13.132	28.485	(15.353)	(53,90)
TÍTULOS OU VALORES MOBILIÁRIOS	473	961	(488)	(50,81)
DEMAIS	5.128	5.169	(41)	(0,79)
SUBTOTAL [B]	5.601	6.130	(529)	(8,63)
TOTAL	18.733	34.615	(15.882)	(45,88)

- **Cofins (R\$ 179.844 milhões/-17,80%) e PIS/Pasep (R\$ 52.310 milhões/-11,14%)**: esse resultado decorreu, fundamentalmente, da combinação dos seguintes fatores: diferimento do prazo para o recolhimento dessas contribuições, correspondentes aos meses de abril a junho de 2020 (Portarias nº 139, de 3 de abril de 2020, e nº 245, de 15 de junho de 2020, do Ministério da Economia), em razão da pandemia relacionada ao coronavírus; prorrogação, pela mesma razão, do prazo de recolhimento das correspondentes rubricas contidas no Simples Nacional (Resolução CGSN nº 154, de 3 de abril de 2020), relativas ao período compreendido entre março e maio de 2020; dos decréscimos reais de 2,71% do volume de vendas (PMC-IBGE) e de 7,70% no volume de serviços (PMS-IBGE) entre dezembro de 2019 e setembro de 2020 em relação ao período compreendido entre dezembro de 2018 e setembro de 2019 e aumento nominal de 74,12% no volume de compensações tributárias.

O quadro a seguir apresenta a arrecadação dos principais itens e dos principais setores econômicos:

ARRECADAÇÃO DA COFINS/PIS-PASEP
PERÍODO: JANEIRO A OUTUBRO - 2020/2019
(A PREÇOS DE OUTUBRO/2020 - IPCA)

UNIDADE: R\$ MILHÕES

DISCRIMINAÇÃO	ARRECADAÇÃO		DIFERENÇAS	
	JAN-OUT/20 [A]	JAN-OUT/19 [B]	[A]-[B]	[A]/[B]%
IMPORTAÇÃO	54.766	55.245	(479)	(0,87)
ENTIDADES FINANCEIRAS	15.045	20.411	(5.366)	(26,29)
DEMAIS EMPRESAS	109.393	147.777	(38.385)	(25,97)
OUTROS	52.951	54.218	(1.268)	(2,34)
TOTAL	232.154	277.652	(45.498)	(16,39)

ARRECADAÇÃO DA COFINS/PIS-PASEP POR DIVISÃO ECONÔMICA
PERÍODO: JANEIRO A OUTUBRO - 2020/2019
(A PREÇOS DE OUTUBRO/2020 - IPCA)

UNIDADE: R\$ MILHÕES

DIVISÃO ECONÔMICA (CNAE)	ARRECADAÇÃO		DIFERENÇAS	
	JAN-OUT/20 [A]	JAN-OUT/19 [B]	[A]-[B]	[A]/[B]%
. COMBUSTÍVEIS	11.592	30.672	(19.080)	(62,21)
. ENTIDADES FINANCEIRAS	15.312	21.854	(6.542)	(29,94)
. ELETRICIDADE	12.102	17.426	(5.324)	(30,55)
. FABRICAÇÃO DE VEÍCULOS AUTOMOTORES	8.788	11.760	(2.972)	(25,27)
. FABRICAÇÃO DE BEBIDAS	2.189	3.891	(1.702)	(43,75)
. COMÉRCIO VAREJISTA	9.220	10.601	(1.381)	(13,02)
. TRANSPORTE TERRESTRE	4.373	5.203	(830)	(15,95)
. SERV. DE ESCRIT., APOIO ADMINIST. E OUTROS SERV.	4.344	5.136	(792)	(15,41)
. COMÉRCIO E REPAR. DE VEÍC. AUTOMOT. E MOTOCICL.	2.761	3.463	(702)	(20,27)
. ALIMENTAÇÃO	759	1.416	(656)	(46,35)
SUBTOTAL [A]	71.441	111.421	(39.980)	(35,88)
DEMAIS [B]	160.713	166.231	(5.518)	(3,32)
TOTAL [C]=[A]+[B]	232.154	277.652	(45.498)	(16,39)

- **Outras receitas administradas pela RFB (R\$ 17.745 milhões/-8,65%):** o desempenho da arrecadação pode ser explicado, principalmente, pelos decréscimos nominais de 36,74% na arrecadação do item “Contribuição sobre a Receita de Loterias e Números” e de 18,65% na arrecadação do item “Depósitos Judiciais”;
- **Receita previdenciária (R\$ 323.522 milhões/-9,96%):** a massa salarial habitual de dezembro de 2019 a setembro de 2020, apurada pela PNAD Contínua – Mensal/IBGE em todas as regiões brasileiras, apresentou redução nominal de 0,76% em relação a igual período do ano anterior. Com atualização pelo IPCA, há uma redução de 3,64%.

O Novo Cadastro Geral de Empregados e Desempregados (Novo Caged/MTE) apresentou, até o mês de setembro de 2020, um saldo negativo de 558.597 empregos. A contribuição dos principais setores para esse resultado foi a seguinte: serviços (-418,0 mil postos) e comércio (-345,7 mil postos).

Houve crescimento das compensações tributárias com débitos de receita previdenciária em razão da Lei 13.670/18.

Em abril de 2020 houve diferimento do prazo para pagamento do Simples Nacional e da Contribuição Previdenciária Patronal, em função da Resolução CGSN nº 152 e da Portaria ME 139/20, respectivamente. Esse diferimento foi estimado em, aproximadamente, R\$ 11.000 milhões. Em maio de 2020, além dos diferimentos citados, houve a prorrogação do prazo de pagamento de parcelamentos especiais, em função da Portaria ME 201/20. Os diferimentos, em maio de 2020, totalizaram, aproximadamente, R\$ 11.275 milhões. Em junho de 2020, além dos citados diferimentos, houve a suspensão do prazo de pagamento dos parcelamentos celebrados entre a União e os municípios, em função da Portaria Conjunta RFB/PGFN nº 1.072/20. Essas medidas totalizaram, em junho de 2020, aproximadamente, R\$ 11.275 milhões. Em agosto de 2020 foi paga a parcela do diferimento da Contribuição Previdenciária Patronal relativa ao mês de abril de 2020 e dos parcelamentos especiais relativa ao mês de maio de 2020. Em outubro de 2020 foi paga a parcela do diferimento da Contribuição Previdenciária Patronal relativa ao mês de maio de 2020, dos parcelamentos especiais relativa ao mês de junho de 2020 e do Simples Nacional relativa ao mês de abril de 2020.

III. RECEITAS ADMINISTRADAS PELA RFB - DESEMPENHO DA ARRECADAÇÃO DE OUTUBRO DE 2020 EM RELAÇÃO A OUTUBRO DE 2019 (Tabelas I e I-A).

A arrecadação das Receitas Administradas pela RFB apresentou, no mês de outubro de 2020, variação real (IPCA) de **+12,31%** em relação ao mesmo mês do ano anterior.

O resultado do mês foi influenciado, além do comportamento das variáveis macroeconômicas que afetam a arrecadação, pelas medidas adotadas para o enfrentamento da crise causada pela pandemia do COVID-19, tais como a redução a zero das alíquotas do IOF.

Apresenta-se, a seguir, o desempenho da arrecadação por tributo e os principais fatores que concorreram para esse desempenho²:

- **Imposto de Importação (R\$ 4.414 milhões/+0,09%) e IPI-Vinculado (R\$ 2.285 milhões/+16,61%):** resultado que decorre, principalmente, da conjugação dos seguintes fatores: elevação de 37,65% na taxa média de câmbio e de 2,20% na alíquota média efetiva do IPI-Vinculado, combinada com a redução de 13,54% na alíquota média efetiva do I. Importação e de 14,42% no valor em dólar (volume) das importações;
- **IPI-Outros (R\$ 2.658 milhões/+23,12%):** o resultado é explicado, principalmente, pelo acréscimo de 4,40% na produção industrial de setembro de 2020 em relação a setembro de 2019 (Pesquisa Industrial Mensal - Produção Física/ IBGE), com destaque para o comércio atacadista (+41,36%), metalurgia (+88,09%) e fabricação de produtos de metal, exceto máquinas e equipamentos (+50,04%), e pelo aumento nominal de 122% nas compensações tributárias.

A seguir, quadro demonstrativo da arrecadação desse tributo, destacando os principais setores:

ARRECADAÇÃO DO IPI-OUTROS POR DIVISÃO ECONÔMICA
PERÍODO: OUTUBRO - 2020/2019
(A PREÇOS DE OUTUBRO/2020 - IPCA)

UNIDADE: R\$ MILHÕES

DIVISÃO ECONÔMICA (CNAE)	ARRECADAÇÃO		DIFERENÇAS	
	OUT/20 [A]	OUT/19 [B]	[A]-[B]	[A]/[B]%
. COMÉRCIO ATACADISTA	447	317	131	41,36
. METALURGIA	157	83	73	88,09
. FABRIC. DE PROD. DE METAL, EXCETO MÁQ. E EQUIP.	198	132	66	50,04
SUBTOTAL [A]	802	532	270	50,84
DEMAIS [B]	1.855	1.626	229	14,05
TOTAL [C]=[A]+[B]	2.658	2.159	499	23,12

- **IRPF (R\$ 3.602 milhões/+19,26%):** desempenho da arrecadação explicado pelo diferimento do pagamento do imposto conforme estabelecido na IN RFB 1934/2020, que afetou diretamente

² A informação inserida logo após a denominação do tributo, entre parêntesis, representa o valor da arrecadação no mês de outubro de 2020 e a variação real (IPCA), em relação ao mesmo mês do ano anterior.

a arrecadação das quotas relativas à Declaração de Ajuste Anual da Pessoa Física (DIRPF Ex. 2020). A quinta quota foi paga neste mês ao invés do mês de agosto de 2020 e se refere a fatos geradores ocorridos ao longo do ano de 2019. Além disso, destaca-se o aumento real de 74,00% no item “Ganhos de Capital na Alienação de Bens” e a diminuição real de 36,72% no item “Ganhos Líquidos em Operações em Bolsa de Valores”;

ARRECADAÇÃO DO IRPF
PERÍODO: OUTUBRO - 2020/2019
(A PREÇOS CORRENTES)

UNIDADE: R\$ MILHÕES

DISCRIMINAÇÃO	ARRECADAÇÃO		DIFERENÇAS	
	OUT/20 [A]	OUT/19 [B]	[A]-[B]	[A]/[B]%
QUOTAS-DECLARAÇÃO	1.657	1.377	280	20,35
GANHOS DE CAPITAL NA ALIENAÇÃO DE BENS	814	468	346	74,00
GANHOS LÍQUIDOS EM OPERAÇÕES EM BOLSA	209	331	(121)	(36,72)
CARNÊ-LEÃO	420	439	(19)	(4,40)
OUTROS	501	405	96	23,70
TOTAL	3.602	3.020	582	19,26

- **IRPJ (R\$ 21.090 milhões/+18,21%) e CSLL (R\$ 10.799 milhões/+17,50%):** esse resultado deve-se, basicamente, aos acréscimos reais de 15,65% na arrecadação referente à estimativa mensal e de 73,88% na arrecadação do balanço trimestral. Os quadros, a seguir, apresentam o desempenho da arrecadação dos principais itens do IRPJ e da CSLL, bem assim, dos setores que mais contribuiriam para o resultado:

ARRECADAÇÃO DO IRPJ/CSLL
PERÍODO: OUTUBRO - 2020/2019
(A PREÇOS DE OUTUBRO/2020 - IPCA)

UNIDADE: R\$ MILHÕES

DISCRIMINAÇÃO	ARRECADAÇÃO		DIFERENÇAS	
	OUT/20 [A]	OUT/19 [B]	[A]-[B]	[A]/[B]%
ESTIMATIVA MENSAL	11.801	10.204	1.597	15,65
FINANCEIRA	1.573	1.774	(202)	(11,37)
DEMAIS	10.229	8.430	1.799	21,34
BALANÇO TRIMESTRAL	5.336	3.069	2.267	73,88
LUCRO PRESUMIDO	10.820	10.613	206	1,94
OUTROS	3.932	3.145	787	25,02
TOTAL	31.889	27.031	4.857	17,97

ARRECAÇÃO DO IRPJ/CSLL POR DIVISÃO ECONÔMICA
PERÍODO: OUTUBRO - 2020/2019
(A PREÇOS DE OUTUBRO/2020 - IPCA)

UNIDADE: R\$ MILHÕES

DIVISÃO ECONÔMICA (CNAE)	ARRECAÇÃO		DIFERENÇAS	
	OUT/20 [A]	OUT/19 [B]	[A]-[B]	[A]/[B]%
. FABRICAÇÃO DE PRODUTOS ALIMENTÍCIOS	1.203	539	664	123,22
. EXTRAÇÃO DE MINERAIS METÁLICOS	1.455	809	646	79,80
. COMÉRCIO VAREJISTA	2.065	1.524	540	35,44
. COMÉRCIO ATACADISTA	3.331	2.885	445	15,42
. FABRICAÇÃO DE PRODUTOS QUÍMICOS	882	513	369	71,89
. FABRIC. DE PROD. FARMOQUÍMICOS E FARMACÊUTICOS	583	277	306	110,47
. COMÉRCIO E REPAR. DE VEÍC. AUTOMOT. E MOTOCICL.	703	462	241	52,14
. SEGUROS E PREVIDÊNCIA COMPLEMENTAR	1.052	850	202	23,75
. FABRIC. DE PRODUTOS DE MINERAIS NÃO-METÁLICOS	293	118	176	149,31
. FABRIC. DE EQUIP. DE INFORMÁTICA E ELETRÔNICOS	334	165	169	102,71
SUBTOTAL [A]	11.901	8.143	3.758	46,15
DEMAIS [B]	19.988	18.888	1.099	5,82
TOTAL [C]=[A]+[B]	31.889	27.031	4.857	17,97

- **IRRF-Rendimentos do Trabalho (R\$ 11.050 milhões/+3,70%):** os números refletem, principalmente, o decréscimo real na arrecadação do item “Rendimentos do Trabalho Assalariado” (-1,35%); conjugado com o acréscimo real na arrecadação dos itens “Aposentadoria Regime Geral ou do Servidor Público” (+16,60%) e “Participação nos Lucros ou Resultados – PLR” (+28,18%);
- **IRRF-Rendimentos de Capital (R\$ 3.323 milhões/+3,24%):** resultado explicado, basicamente, pelos acréscimos nominais de 274,73% na arrecadação do item “Operações de Swap” e de 62,65% do item “Juros sobre Capital Próprio”, conjugados com os decréscimos nominais de 49,37% na arrecadação do item “Fundos de Renda Fixa” e de 23,97% do item “Aplicação de Renda Fixa (PF e PJ)”;
- **IRRF-Rendimentos de Residentes no Exterior (R\$ 2.753 milhões/+2,90%):** o resultado foi influenciado pelo acréscimo nominal de 34,46% na arrecadação do item “Royalties e Assistência Técnica”, conjugado com os decréscimos nominais de 5,21% na arrecadação do item “Rendimentos do Trabalho” e de 6,48% do item “Juros e Comissões em Geral”;
- **IRRF-Outros Rendimentos (R\$ 1.106 milhões/+12,16%):** resultado explicado, fundamentalmente, pelo acréscimo nominal de 124,59% no item “Depósitos Judiciais”;
- **IOF (R\$ 973 milhões/-71,19%):** o desempenho pode ser essencialmente explicado pela instituição de alíquota zero para as operações de crédito, contratadas no período compreendido entre 03 de abril e 31 de dezembro de 2020, conforme o Decreto nº 10.504, de 2020;

ARRECAÇÃO DO IOF
PERÍODO: OUTUBRO - 2020/2019
(A PREÇOS DE OUTUBRO/2020 - IPCA)

UNIDADE: R\$ MILHÕES

DISCRIMINAÇÃO	ARRECAÇÃO		DIFERENÇAS	
	OUT/20 [A]	OUT/19 [B]	[A]-[B]	[A]/[B]%
OPERAÇÕES DE CRÉDITO - PESSOA JURÍDICA	37	784	(746)	(95,25)
OPERAÇÕES DE CRÉDITO - PESSOA FÍSICA	9	1.530	(1.521)	(99,41)
OPERAÇÕES DE CÂMBIO - SAÍDA DE MOEDA	240	362	(122)	(33,66)
OPERAÇÕES DE CÂMBIO - ENTRADA DE MOEDA	93	88	5	6,20
SUBTOTAL [A]	380	2.764	(2.384)	(86,26)
TÍTULOS OU VALORES MOBILIÁRIOS	30	89	(59)	(66,55)
DEMAIS	563	524	39	7,49
SUBTOTAL [B]	593	613	(20)	(3,23)
TOTAL	973	3.376	(2.404)	(71,19)

- **Cofins (R\$ 25.844 milhões/+17,08%) e PIS/Pasep (R\$ 7.609 milhões/+30,94%):** esse resultado decorreu, fundamentalmente, das variações reais positiva de 7,40% do volume de vendas (PMC-IBGE) e negativa 7,20% no volume de serviços (PMS-IBGE) em setembro de 2020 em relação a setembro de 2019, do recolhimento de parcelas diferidas dessas contribuições, relativas ao mês de maio de 2020, e do aumento nominal de 136,65% no volume de compensações tributárias.

O quadro a seguir apresenta a arrecadação dos principais itens e dos principais setores econômicos:

ARRECAÇÃO DA COFINS/PIS-PASEP
PERÍODO: OUTUBRO - 2020/2019
(A PREÇOS DE OUTUBRO/2020 - IPCA)

UNIDADE: R\$ MILHÕES

DISCRIMINAÇÃO	ARRECAÇÃO		DIFERENÇAS	
	OUT/20 [A]	OUT/19 [B]	[A]-[B]	[A]/[B]%
IMPORTAÇÃO	6.598	6.567	32	0,48
ENTIDADES FINANCEIRAS	1.737	1.687	49	2,92
DEMAIS EMPRESAS	18.268	14.304	3.964	27,71
OUTROS	6.850	5.327	1.523	28,59
TOTAL	33.453	27.885	5.568	19,97

ARRECAÇÃO DA COFINS/PIS-PASEP POR DIVISÃO ECONÔMICA
PERÍODO: OUTUBRO - 2020/2019
(A PREÇOS DE OUTUBRO/2020 - IPCA)

UNIDADE: R\$ MILHÕES

DIVISÃO ECONÔMICA (CNAE)	ARRECAÇÃO		DIFERENÇAS	
	OUT/20 [A]	OUT/19 [B]	[A]-[B]	[A]/[B]%
. COMÉRCIO ATACADISTA	4.119	3.096	1.023	33,06
. ADMIN. PÚBLICA, DEFESA E SEGURIDADE SOCIAL	1.658	1.059	599	56,56
. ELETRICIDADE	2.080	1.517	562	37,07
. SEGUROS E PREVIDÊNCIA COMPLEMENTAR	808	472	336	71,17
. TELECOMUNICAÇÕES	423	96	327	339,46
. COMÉRCIO VAREJISTA	1.271	974	297	30,49
. FABRICAÇÃO DE PRODUTOS ALIMENTÍCIOS	671	411	260	63,17
. TRANSPORTE TERRESTRE	755	513	242	47,09
. CAPTAÇÃO, TRATAMENTO E DISTRIBUIÇÃO DE ÁGUA	457	295	162	54,79
. CONSTRUÇÃO DE EDIFÍCIOS	457	305	153	50,14
SUBTOTAL [A]	12.698	8.738	3.960	45,32
DEMAIS [B]	20.755	19.147	1.608	8,40
TOTAL [C]=[A]+[B]	33.453	27.885	5.568	19,97

- **Outras receitas administradas pela RFB (R\$ 1.836 milhões/-7,93%):** resultado é explicado, principalmente, pelos decréscimos nominais de 42,18% na arrecadação do item “Depósitos Judiciais” e de 47,24% na arrecadação do item “Contribuição sobre a Receita de Loterias e Números”;
- **Receita previdenciária (R\$ 42.019 milhões/+15,01%):** a massa salarial habitual de setembro de 2020 em relação a setembro de 2019, apurada pela PNAD Contínua – Mensal/IBGE, em todas as regiões brasileiras, apresentou redução nominal de 6,73%. Com atualização pelo IPCA, há uma redução de 9,57%. O Novo Cadastro Geral de Empregados e Desempregados (Novo Caged/MTE) apresentou, para o mês de setembro 2020, um saldo positivo de 313.564 empregos. A contribuição dos principais setores para esse resultado foi a seguinte: indústria de transformação (+108,3 mil postos), serviços (+80,5 mil postos) e comércio (+69,2 mil postos).

Houve crescimento das compensações tributárias com débitos de receita previdenciária em razão da Lei 13.670/18.

Em outubro de 2020 foi paga a parcela do diferimento do Simples Nacional relativa ao mês de abril de 2020, da Contribuição Previdenciária Patronal relativa ao mês de maio de 2020 e dos parcelamentos especiais relativa ao mês de junho de 2020.

IV. RECEITAS ADMINISTRADAS PELA RFB - DESEMPENHO DA ARRECADAÇÃO DE OUTUBRO DE 2020 EM RELAÇÃO A SETEMBRO DE 2020 (Tabelas I e I-A).

A arrecadação das Receitas Administradas pela RFB apresentou, no mês de outubro de 2020, variação real (IPCA) de **23,77%** em relação ao mês anterior. Esse resultado é explicado, por fatores sazonais, tais como o recolhimento da primeira cota ou cota única referente às apurações trimestrais, do IRPJ e da CSLL, efetuadas pelos contribuintes optantes pelo lucro presumido ou pelo balanço trimestral. Além disto, houve o recolhimento em outubro deste ano de vários tributos diferidos, entre eles o Pis/ Cofins e a Contribuição Previdenciária (Portaria ME 139/20).

V. ARRECAÇÃO POR BASES DE INCIDÊNCIA

ARRECAÇÃO DAS RECEITAS ADMINISTRADAS PELA RFB POR BASE DE INCIDÊNCIA
PERÍODO: 2017 A 2019 E JANEIRO A OUTUBRO DE 2020
(A PREÇOS DE OUTUBRO/2020 - IPCA)

UNIDADE: R\$ MILHÕES

DISCRIMINAÇÃO	2017		2018		2019		2020	
	VALOR	%	VALOR	%	VALOR	%	VALOR	%
TRIBUTOS SOBRE RENDA E PROPRIEDADE	482.934	32,99	510.171	33,70	546.905	35,52	443.495	38,56
TRIBUTOS SOBRE FOLHA DE SALÁRIOS	432.691	29,56	450.846	29,78	491.147	31,90	359.699	31,27
TRIBUTOS SOBRE BENS E SERVIÇOS	464.270	31,71	475.925	31,44	428.940	27,86	305.935	26,60
TRIBUTOS SOBRE TRANSAÇÕES FINANCEIRAS	38.803	2,65	39.316	2,60	42.630	2,77	18.736	1,63
OUTROS	45.195	3,09	37.533	2,48	30.016	1,95	22.259	1,94
TOTAL	1.463.894	100,00	1.513.790	100,00	1.539.637	100,00	1.150.124	100,00

O exame da tabela acima demonstra a estabilidade da participação das bases de incidência nos anos de 2017 a 2019. Além disso, cabe esclarecer que a base sobre renda e propriedade, no início do ano, é positivamente afetada pelo ajuste do IRPJ/CSLL efetuado pelas empresas optantes pelo recolhimento por meio de estimativa mensal.

(*) ANEXO METODOLÓGICO – ARRECAÇÃO POR BASES DE INCIDÊNCIA

O presente anexo tem como objetivo apresentar a metodologia empregada na análise da **Arrecadação por Bases de Incidência**, que passa a integrar a nota de arrecadação mensal elaborada pela Secretaria Especial da Receita Federal do Brasil (RFB).

O primeiro ponto importante a ser destacado é que essa apresentação não segue a metodologia de cálculo adotada no estudo da Carga Tributária que vem sendo elaborado pela RFB desde 1995. No estudo da Carga Tributária, uma premissa básica adotada é que o enfoque econômico sempre deve prevalecer sobre o enfoque jurídico, de forma que qualquer pagamento efetuado pelo contribuinte que seja compulsório, mesmo que sem natureza jurídica de tributo, será levado em conta. Esse é o caso, por exemplo, do Fundo de Garantia por Tempo de Serviço (FGTS) e do Salário-Família. Outro enfoque adotado no estudo da Carga é que dos pagamentos compulsórios são excluídos aqueles que configuram penalidade, sanção ou outros acréscimos legais.

No caso da análise da arrecadação por base de incidência, serão considerados somente os tributos administrados pela RFB, aí consideradas as receitas compulsórias decorrentes dos acréscimos legais para cada tributo. O motivo para inclusão é o fato dos acréscimos legais refletirem não só a mesma natureza jurídica do tributo, como também um esforço fiscal efetivo do Estado na busca dos tributos pagos a destempo.

Esses dois pontos relevantes são suficientes para mostrar ao leitor que não haverá uma comparabilidade direta e imediata entre as informações produzidas, devendo-se sempre estar atento aos caminhos adotados em cada estudo. As demais diferenças adotadas serão comentadas a seguir para cada base de incidência apresentada, quando for o caso.

As bases de incidência escolhidas serão as mesmas do estudo da Carga Tributária, com a única diferença que à base Renda será adicionada a base Propriedade, uma vez que o único tributo sobre a

propriedade de competência da União é Imposto sobre a Propriedade Territorial Rural (ITR), cuja arrecadação não é expressiva frente aos demais tributos. Desse modo, as bases de incidência escolhidas em nosso enfoque serão:

1. Tributos sobre Renda e Propriedade;
2. Tributos sobre Folha de Salários;
3. Tributos sobre Bens e Serviços;
4. Tributos sobre Transações Financeiras; e
5. Outros Tributos.

A seguir são apresentadas as agregações a cada uma das bases de incidência apresentadas.

1. Tributos sobre Renda e Propriedade

Essa base de incidência é composta pelos seguintes tributos: Imposto de Renda da Pessoa Física, Imposto de Renda da Pessoa Jurídica, Contribuição Social sobre o Lucro Líquido, Imposto de Renda Retido na Fonte em todas as suas modalidades (Trabalho, Capital, Residentes no Exterior e Outros), Contribuições sobre Concursos sobre Prognósticos e Imposto sobre a Propriedade Territorial Rural. Uma diferença relevante a ser apontada em relação ao estudo da Carga Tributária é que no item referente ao Imposto de Renda da Pessoa Jurídica foi mantida a arrecadação relativa ao Lucro Presumido. Ainda que a base de cálculo desse tributo seja a receita bruta da empresa, entende-se que as alíquotas aplicáveis refletem, de alguma maneira, a lucratividade do negócio.

2. Tributos sobre Folha de Salários

Essa base de incidência é composta pelos seguintes tributos: Contribuições Previdenciárias (Contribuições sobre Empresas em Geral e Contribuições destinadas a outras entidades ou fundos); e Contribuições ao PIS-Folha/Pasep e Contribuição para o Plano de Seguridade Social do Servidor (CPSS).

3. Tributos sobre Bens e Serviços

Essa base de incidência é composta pelos seguintes tributos: Contribuição para o Financiamento da Seguridade Social (Cofins); a Contribuição para o Programa de Integração Social (PIS), exceto a incidente sobre Folha de Salários; Imposto sobre Produtos Industrializados (IPI) em todas as suas modalidades (Bebidas, Fumo, Automóveis, Vinculado à Importação e Outros); Tributos sobre o Comércio Exterior (Imposto de Importação e Imposto de Exportação); CIDE-Combustíveis e Contribuições Previdenciárias sobre o faturamento.

4. Tributos sobre Transações Financeiras;

Essa base de incidência é composta pelos seguintes tributos: IOF (Imposto sobre Operações de Crédito, Câmbio e Seguro, ou relativas a Títulos ou Valores Mobiliários) e CPMF (Contribuição Provisória sobre Movimentação Financeira), com arrecadação residual relativa a fatos geradores pretéritos.

5. Outros Tributos.

Essa base de incidência é composta pelos seguintes tributos: Todos os tributos não classificados nas bases de incidência anteriores, como, por exemplo: CIDE-Remessas, Contribuição sobre Lojas Francas e Selos de Controle, Depósitos Judiciais e Receitas da Dívida Ativa não pertencentes às bases de incidência anteriores.

Receitas de Parcelamento

Como regra, a receita de parcelamento de débitos vencidos deve ser alocada na categoria em que se enquadra o respectivo tributo. No caso dos parcelamentos que englobem mais de um tributo e cujo pagamento possa ser distribuído entre eles, adota-se a regra de alocação correspondente. Caso não seja possível alocar junto ao respectivo tributo, os valores pagos decorrentes de parcelamento foram incluídos na categoria Outros Tributos.

Receitas do Simples Nacional

As Receitas arrecadadas pelo Simples Nacional serão alocadas nos respectivos tributos de acordo com a classificação dada pela legislação vigente. Portanto, ao contrário do estudo da Carga Tributária, que aloca a arrecadação total do Simples Nacional na base de bens e serviços, em nossa metodologia estará alocada aos respectivos tributos.

VI. INFORMAÇÕES ADICIONAIS

a) Parcelamentos

a.1) Refis

O quadro a seguir mostra a evolução da arrecadação do REFIS, referente aos impostos e contribuições administrados pela RFB, no ano de 2019 e nos meses de janeiro a outubro de 2020.

ARRECAÇÃO DO REFIS
PERÍODO: 2019 E JANEIRO A OUTUBRO DE 2020
(A PREÇOS CORRENTES)

UNIDADE: R\$ MILHÕES

MÊS	ARRECAÇÃO
JAN-DEZ 2019	148
JAN	13
FEV	25
MAR	10
ABR	9
MAI	0
JUN	8
JUL	8
AGO	14
SET	6
OUT	13
JAN-OUT 2020	105

a.2) Paes e Paex

Os quadros, a seguir, mostram a arrecadação relativa ao parcelamento especial (Paes), em conformidade com o art. 1º da Lei 10.684/03, e ao Paex, em conformidade com a Medida Provisória 303/06.

ARRECADAÇÃO DO PAES
PERÍODO: 2019 E JANEIRO A OUTUBRO DE 2020
(A PREÇOS CORRENTES)

MÊS	PESSOAS FÍSICAS		PESSOAS JURÍDICAS		TOTAL	
	VALOR (R\$ MILHÕES)	Nº CONTRIB. COM DÉBITOS EM PARCELAMENTO	VALOR (R\$ MILHÕES)	Nº CONTRIB. COM DÉBITOS EM PARCELAMENTO	VALOR (R\$ MILHÕES)	Nº CONTRIB. COM DÉBITOS EM PARCELAMENTO
JAN-DEZ 2019	0	-	2	-	2	-
JAN	0	1	0	29	0	30
FEV	0	1	0	27	0	28
MAR	0	1	0	27	0	28
ABR	0	1	0	27	0	28
MAI	0	1	0	27	0	28
JUN	0	1	0	23	0	24
JUL	0	1	0	22	0	23
AGO	0	2	0	17	0	19
SET	(0)	1	0	18	0	19
OUT	0	4	2	15	2	19
JAN-OUT 2020	0	-	3	-	3	-

ARRECADAÇÃO MP Nº 303/06 (PAEX)
PERÍODO: 2019 E JANEIRO A OUTUBRO DE 2020
(A PREÇOS CORRENTES)

UNIDADE: R\$ MILHÕES

RECEITAS	2019	2020											
		JAN	FEV	MAR	ABR	MAI	JUN	JUL	AGO	SET	OUT	TOTAL	
I. IMPORTAÇÃO	-	-	-	-	-	-	-	-	-	-	-	-	-
IPI	0	0	0	0	0	-	-	0	0	0	0	0	0
I. RENDA	3	1	1	0	0	0	0	0	1	1	2	6	6
IOF	-	-	-	-	-	-	-	-	-	-	-	-	-
COFINS	3	0	0	0	0	0	0	0	0	1	1	4	4
PIS/PASEP	1	0	0	0	(8)	(8)	0	0	0	0	0	(15)	(15)
CSLL	1	0	0	0	0	0	0	0	0	0	1	2	2
SIMPLES (*)	0	0	-	0	-	-	-	0	-	-	-	0	0
OUTRAS	0	0	0	0	0	(0)	0	0	0	0	0	(0)	(0)
RECEITA ADMINISTRADA PELA RFB	8	1	1	1	(7)	(8)	0	0	2	3	4	(2)	(2)

(*) Art. 8º MP 303/06.

a.3) Parcelamento - Lei 11.941/09 (códigos específicos)

O quadro a seguir mostra a arrecadação relativa ao parcelamento, em conformidade com a Lei 11.941/09.

ARRECAÇÃO CONFORME LEI Nº 11.941/09
PERÍODO: 2009 A 2019 E JANEIRO A OUTUBRO DE 2020
(A PREÇOS CORRENTES)

UNIDADE: R\$ MILHÕES

MÊS	PREVIDENCIÁRIA	DEMAIS	TOTAL
JAN-DEZ 2009	730	4.008	4.739
JAN-DEZ 2010	2.091	5.598	7.690
JAN-DEZ 2011	3.907	17.112	21.019
JAN-DEZ 2012	3.960	12.600	16.560
JAN-DEZ 2013	3.493	10.439	13.932
JAN-DEZ 2014	3.112	10.056	13.168
JAN-DEZ 2015	1.836	4.718	6.554
JAN-DEZ 2016	1.695	4.372	6.066
JAN-DEZ 2017	1.569	3.702	5.271
JAN-DEZ 2018	1.258	2.941	4.199
JAN-DEZ 2019	1.142	3.118	4.261
JAN	99	199	298
FEV	86	189	275
MAR	69	155	224
ABR	75	156	231
MAI	60	126	186
JUN	67	126	193
JUL	67	116	183
AGO	106	257	362
SET	93	197	290
OUT	111	283	394
JAN-OUT 2020	833	1.804	2.636

a.4) Parcelamento - Lei 12.865/13

O quadro a seguir mostra a arrecadação relativa ao parcelamento instituído pela Lei 12.865/13.

ARRECAÇÃO CONFORME LEI Nº 12.865/13
PERÍODO: 2013 A 2019 E JANEIRO A OUTUBRO DE 2020
(A PREÇOS CORRENTES)

UNIDADE: R\$ MILHÕES

MÊS	PREVIDENCIÁRIA	DEMAIS			TOTAL GERAL
		REABERTURA LEI 11.941/09	OUTRAS MODALIDADES	TOTAL	
OUT-DEZ 2013	175	1.247	20.363	21.610	21.786
JAN-DEZ 2014	611	2.973	2.023	4.996	5.607
JAN-DEZ 2015	485	1.779	1.335	3.114	3.599
JAN-DEZ 2016	422	1.484	1.468	2.952	3.374
JAN-DEZ 2017	349	1.201	1.591	2.792	3.141
JAN-DEZ 2018	280	944	1.811	2.755	3.035
JAN-DEZ 2019	223	695	1.732	2.427	2.650
JAN	16	50	146	196	212
FEV	15	49	147	195	211
MAR	12	33	146	180	192
ABR	12	37	147	184	196
MAI	12	28	146	175	187
JUN	12	32	147	179	190
JUL	14	32	147	179	193
AGO	18	61	149	210	228
SET	18	54	148	202	220
OUT	18	72	150	222	240
JAN-OUT 2020	147	448	1.474	1.922	2.069

a.5) Parcelamento - Lei 12.996/14

O quadro a seguir mostra a arrecadação relativa ao parcelamento instituído pela Lei 12.996/14.

ARRECAÇÃO CONFORME LEI Nº 12.996/14
PERÍODO: 2014 A 2019 E JANEIRO A OUTUBRO DE 2020
(A PREÇOS CORRENTES)

UNIDADE: R\$ MILHÕES

MÊS	PREVIDENCIÁRIA	DEMAIS	TOTAL
JUL-DEZ 2014	3.336	9.668	13.003
JAN-DEZ 2015	1.926	9.362	11.288
JAN-DEZ 2016	1.864	5.073	6.937
JAN-DEZ 2017	1.014	2.986	4.000
JAN-DEZ 2018	749	2.200	2.949
JAN-DEZ 2019	662	1.773	2.435
JAN	44	117	161
FEV	44	110	154
MAR	31	79	109
ABR	31	87	119
MAI	30	70	100
JUN	30	76	106
JUL	32	79	111
AGO	60	147	207
SET	43	116	158
OUT	52	135	187
JAN-OUT 2020	397	1.016	1.413

a.6) Parcelamento - Lei 13.496/17

O quadro a seguir mostra a arrecadação relativa ao parcelamento instituído pela Lei 13.496/17.

ARRECAÇÃO CONFORME LEI Nº 13.496/17
PERÍODO: 2017 A 2019 E JANEIRO A OUTUBRO DE 2020
(A PREÇOS CORRENTES)

UNIDADE: R\$ MILHÕES

MÊS	PREVIDENCIÁRIA	DEMAIS	TOTAL
JAN-DEZ 2017	2.338	16.262	18.600
JAN-DEZ 2018	1.404	12.897	14.300
JAN-DEZ 2019	343	4.617	4.960
JAN	22	316	338
FEV	25	305	331
MAR	17	262	278
ABR	26	259	285
MAI	9	129	137
JUN	9	143	151
JUL	9	148	157
AGO	25	371	396
SET	31	456	487
OUT	31	435	466
JAN-OUT 2020	204	2.823	3.027

b) Simples-Nacional

O quadro a seguir mostra a arrecadação relativa ao Simples-Nacional, instituído pela Lei Complementar 123, de 14 de dezembro de 2006.

ARRECAÇÃO DO SIMPLES
PERÍODO: JANEIRO A OUTUBRO - 2020/2019
(A PREÇOS CORRENTES)

UNIDADE: R\$ MILHÕES

MÊS	SIMPLES							
	RFB		ICMS		ISS		TOTAL	
	2020	2019	2020	2019	2020	2019	2020	2019
JAN	8.405	7.174	1.356	1.235	995	865	10.757	9.273
FEV	6.750	6.040	1.044	949	817	727	8.612	7.716
MAR	5.773	6.002	839	933	734	739	7.346	7.675
ABR	2.799	6.142	312	958	336	751	3.447	7.851
MAI	2.778	6.471	329	1.013	323	808	3.430	8.292
JUN	3.181	6.500	405	1.042	352	800	3.937	8.342
JUL	7.769	6.593	1.499	1.017	1.080	800	10.347	8.410
AGO	8.245	6.954	1.502	1.098	1.096	839	10.844	8.892
SET	8.552	7.009	1.647	1.109	1.122	851	11.321	8.970
OUT	9.085	7.112	1.263	1.104	885	875	11.234	9.091
JAN-OUT	63.337	65.997	10.196	10.460	7.742	8.056	81.275	84.513

c) Decomposição da arrecadação do IRPJ
**ARRECAÇÃO DO IRPJ
PERÍODO: 2019 E JANEIRO A OUTUBRO DE 2020
(A PREÇOS CORRENTES)**

UNIDADE: R\$ MILHÕES

MÊS	LUCRO REAL		LUCRO PRESUMIDO		OUTROS		TOTAL	
	VALOR	%	VALOR	%	VALOR	%	VALOR	%
JAN-DEZ 2019	110.405	66,58	34.999	21,11	20.419	12,31	165.823	100,00
JAN	24.181	70,87	7.723	22,64	2.215	6,49	34.119	100,00
FEV	7.717	71,66	1.305	12,12	1.748	16,23	10.770	100,00
MAR	8.080	76,72	943	8,96	1.509	14,33	10.532	100,00
ABR	8.294	54,08	5.618	36,64	1.423	9,28	15.335	100,00
MAI	5.526	73,38	1.037	13,78	967	12,84	7.530	100,00
JUN	5.416	71,40	1.017	13,40	1.153	15,20	7.586	100,00
JUL	8.689	54,39	5.578	34,92	1.709	10,70	15.976	100,00
AGO	7.910	72,32	1.176	10,75	1.851	16,93	10.937	100,00
SET	9.308	74,92	1.108	8,92	2.008	16,16	12.425	100,00
OUT	11.546	54,75	7.182	34,05	2.362	11,20	21.090	100,00
JAN-OUT 2020	96.667	66,07	32.688	22,34	16.946	11,58	146.300	100,00

d) Arrecadação dos rendimentos de capital
**ARRECAÇÃO DE IRRF-RENDIMENTOS DE CAPITAL
PERÍODO: JANEIRO A OUTUBRO - 2020/2019
(A PREÇOS CORRENTES)**

UNIDADE: R\$ MILHÕES

MÊS	FUNDOS DE RENDA FIXA		OPERAÇÕES DE SWAP		JUROS REMUN. CAP. PRÓPRIO		APLICAÇÃO DE RENDA FIXA (PF e PJ)		OUTRAS		TOTAL	
	2020	2019	2020	2019	2020	2019	2020	2019	2020	2019	2020	2019
JAN	431	495	87	115	1.763	1.783	1.289	1.273	1.480	1.205	5.049	4.872
FEV	520	560	225	93	138	70	1.182	1.414	1.460	1.171	3.525	3.308
MAR	393	449	394	101	103	648	1.116	1.036	1.154	1.090	3.160	3.325
ABR	378	542	531	147	149	259	1.042	1.183	1.250	1.103	3.350	3.234
MAI	317	741	798	147	146	155	864	1.710	1.031	1.107	3.156	3.862
JUN	2.839	5.434	574	154	52	174	874	1.220	1.083	1.116	5.420	8.097
JUL	228	418	821	75	225	486	1.201	1.291	1.090	1.080	3.565	3.350
AGO	277	523	435	84	112	260	1.102	1.422	1.143	1.094	3.069	3.383
SET	221	516	538	139	168	443	854	1.210	1.125	1.134	2.906	3.442
OUT	281	555	682	182	405	249	790	1.039	1.165	1.072	3.323	3.097
JAN-OUT	5.886	10.233	5.085	1.237	3.259	4.527	10.314	12.799	11.981	11.173	36.525	39.970
VAR. % 2020/2019	-42,49		311,08		-28,01		-19,42		7,23		-8,62	

e) Arrecadação previdenciária - repasses

A tabela a seguir apresenta a receita previdenciária, proveniente de repasses, para o período de janeiro a outubro dos anos de 2019 e 2020.

ARRECAÇÃO PREVIDENCIÁRIA - REPASSES
PERÍODO: JANEIRO A OUTUBRO - 2020/2019
(A PREÇOS CORRENTES)

UNIDADE: R\$ MILHÕES

REPASSES	ARRECAÇÃO		DIFERENÇAS	
	JAN-OUT/2020 [A]	JAN-OUT/2019 [B]	[A]-[B]	[A]/[B] (IPCA)
SIMPLES /PAES/PAEX	34.137	36.120	(1.983)	(8,37)
Parcelamentos / Lei 11.941/09 / Lei 12.996/14	714	1.383	(669)	(49,93)
Programa de Recuperação Fiscal - REFIS	59	69	(10)	(17,27)
Outros	-	-	-	-
TOTAL REPASSES	34.909	37.571	(2.662)	(9,92)

f) Receitas administradas por outros órgãos

ARRECAÇÃO DAS RECEITAS ADMINISTRADAS POR OUTROS ÓRGÃOS
PERÍODO: JANEIRO A OUTUBRO - 2020/2019
(A PREÇOS DE OUTUBRO/2020 - IPCA)

UNIDADE: R\$ MILHÕES

DISCRIMINAÇÃO	ARRECAÇÃO		DIFERENÇAS	
	JAN-OUT/20 [A]	JAN-OUT/19 [B]	[A]-[B]	[A]/[B]%
ROYALTIES	40.866	53.247	(12.381)	(23,25)
OUTROS	7.226	5.253	1.973	37,56
TOTAL	48.092	58.500	(10.408)	(17,79)

g) Desonerações Tributárias
**DESONERAÇÕES TRIBUTÁRIAS
PERÍODO: OUTUBRO - 2020/2019
(A PREÇOS CORRENTES)**

UNIDADE: R\$ MILHÕES

DISCRIMINAÇÃO	2020 [A]	2019 [B]	[A] - [B]
IOF Crédito	2.350	-	2.350
Folha de Salários	678	571	107
IPI - Desoneração para bens assoc. combate COVID	104	-	104
Simplex e MEI	1.293	1.245	49
Cesta Básica	1.040	1.001	39
Rota 2030	323	311	12
Planos de Saúde	228	219	9
Tributação PLR	225	216	8
Transporte Coletivo	164	158	6
Depreciação Acelerada BK	161	155	6
IRPF-Transportadores	147	141	6
IPI-Total	138	133	5
Entidades Beneficentes - Cebas	132	127	5
Lucro Presumido	122	117	5
Outros	3.702	3.563	140
TOTAL	10.807	7.957	2.851

Obs: Tabela refere-se ao impacto em 2020 e 2019 das desonerações instituídas desde 2010.

**DESONERAÇÕES TRIBUTÁRIAS
PERÍODO: JANEIRO A OUTUBRO - 2020/2019
(A PREÇOS CORRENTES)**

UNIDADE: R\$ MILHÕES

DISCRIMINAÇÃO	2020 [A]	2019 [B]	[A] - [B]
IOF Crédito	15.669	-	15.669
IPI - Desoneração para bens assoc. combate COVID	728	-	728
Simplex e MEI	8.939	8.713	227
Cesta Básica	7.190	7.008	182
Rota 2030	2.232	2.176	57
Planos de Saúde	1.576	1.536	40
Tributação PLR	1.554	1.514	39
Transporte Coletivo	1.133	1.105	29
Depreciação Acelerada BK	1.111	1.083	28
IRPF-Transportadores	1.013	988	26
IPI-Total	953	929	24
Entidades Beneficentes - Cebas	916	892	23
Lucro Presumido	841	819	21
Folha de Salários	4.617	4.961	(345)
Outros	25.587	24.938	649
TOTAL	74.059	56.662	17.397

Obs: Tabela refere-se ao impacto em 2020 e 2019 das desonerações instituídas desde 2010.

ANEXOS

TABELA I
ARRECAÇÃO DAS RECEITAS FEDERAIS
PERÍODO: SETEMBRO E OUTUBRO DE 2020 E OUTUBRO DE 2019
(A PREÇOS CORRENTES)

UNIDADE: R\$ MILHÕES

RECEITAS	2020		2019	VARIACÃO (%)	
	OUTUBRO	SETEMBRO	OUTUBRO	OUT/20 SET/20	OUT/20 OUT/19
IMPOSTO SOBRE IMPORTAÇÃO	4.414	4.006	4.244	10,18	4,01
I.P.I-TOTAL	6.060	5.670	5.059	6,87	19,78
I.P.I-FUMO	534	497	484	7,40	10,35
I.P.I-BEBIDAS	261	260	287	0,25	(9,07)
I.P.I-AUTOMÓVEIS	322	293	325	10,07	(1,02)
I.P.I-VINCULADO À IMPORTAÇÃO	2.285	2.045	1.886	11,73	21,18
I.P.I-OUTROS	2.658	2.575	2.077	3,21	27,94
IMPOSTO SOBRE A RENDA-TOTAL	42.924	32.144	36.948	33,53	16,17
I.RENDA-PESSOA FÍSICA	3.602	3.602	2.906	0,00	23,94
I.RENDA-PESSOA JURÍDICA	21.090	12.425	17.168	69,74	22,85
ENTIDADES FINANCEIRAS	961	1.246	1.172	(22,89)	(17,99)
DEMAIS EMPRESAS	20.129	11.179	15.996	80,06	25,84
I.RENDA-RETIDO NA FONTE	18.232	16.118	16.874	13,12	8,04
I.R.R.F-RENDIMENTOS DO TRABALHO	11.050	9.642	10.254	14,60	7,76
I.R.R.F-RENDIMENTOS DE CAPITAL	3.323	2.906	3.097	14,34	7,28
I.R.R.F-RENDIMENTOS DE RESIDENTES NO EXTERIOR	2.753	2.522	2.574	9,17	6,93
I.R.R.F-OUTROS RENDIMENTOS	1.106	1.048	949	5,60	16,55
IOF - I. S/ OPERAÇÕES FINANCEIRAS	973	861	3.249	12,91	(70,06)
ITR - I. TERRITORIAL RURAL	187	1.230	188	(84,76)	(0,52)
COFINS - CONTRIB. P/ A SEGURIDADE SOCIAL	25.844	21.369	21.242	20,94	21,67
ENTIDADES FINANCEIRAS	1.480	1.305	1.398	13,38	5,88
DEMAIS EMPRESAS	24.364	20.064	19.844	21,43	22,78
CONTRIBUIÇÃO PARA O PIS/PASEP	7.609	5.953	5.592	27,82	36,07
ENTIDADES FINANCEIRAS	257	195	226	31,69	13,58
DEMAIS EMPRESAS	7.352	5.758	5.366	27,69	37,02
CSLL - CONTRIB. SOCIAL S/ LUCRO LÍQUIDO	10.799	6.305	8.844	71,29	22,10
ENTIDADES FINANCEIRAS	657	727	580	(9,59)	13,31
DEMAIS EMPRESAS	10.142	5.578	8.265	81,82	22,72
CIDE-COMBUSTÍVEIS	228	211	233	8,27	(2,24)
PSS - CONTRIB. DO PLANO DE SEGURIDADE DO SERVIDOR	3.189	3.210	2.491	(0,68)	27,99
OUTRAS RECEITAS ADMINISTRADAS	1.836	1.812	1.919	1,36	(4,33)
SUBTOTAL [A]	104.062	82.772	90.011	25,72	15,61
RECEITA PREVIDENCIÁRIA [B]	42.019	34.250	35.159	22,68	19,51
ADMINISTRADAS PELA RFB [C]=[A]+[B]	146.081	117.022	125.169	24,83	16,71
ADMINISTRADAS POR OUTROS ÓRGÃOS [D]	7.857	2.803	10.033	180,30	(21,69)
TOTAL GERAL [E]=[C]+[D]	153.938	119.825	135.202	28,47	13,86

TABELA I-A
ARRECADAÇÃO DAS RECEITAS FEDERAIS
PERÍODO: SETEMBRO E OUTUBRO DE 2020 E OUTUBRO DE 2019
(A PREÇOS DE OUTUBRO/2020 - IPCA)

UNIDADE: R\$ MILHÕES

RECEITAS	2020		2019	VARIACÃO (%)	
	OUTUBRO	SETEMBRO	OUTUBRO	OUT/20 SET/20	OUT/20 OUT/19
IMPOSTO SOBRE IMPORTAÇÃO	4.414	4.040	4.410	9,24	0,09
I.P.I-TOTAL	6.060	5.719	5.257	5,96	15,26
I.P.I-FUMO	534	502	503	6,48	6,19
I.P.I-BEBIDAS	261	262	298	(0,60)	(12,50)
I.P.I-AUTOMÓVEIS	322	295	338	9,13	(4,75)
I.P.I-VINCULADO À IMPORTAÇÃO	2.285	2.063	1.960	10,78	16,61
I.P.I-OUTROS	2.658	2.597	2.159	2,33	23,12
IMPOSTO SOBRE A RENDA-TOTAL	42.924	32.421	38.396	32,39	11,79
I.RENDA-PESSOA FÍSICA	3.602	3.633	3.020	(0,85)	19,26
I.RENDA-PESSOA JURÍDICA	21.090	12.532	17.840	68,29	18,21
ENTIDADES FINANCEIRAS	961	1.257	1.218	(23,55)	(21,08)
DEMAIS EMPRESAS	20.129	11.275	16.623	78,53	21,09
I.RENDA-RETIDO NA FONTE	18.232	16.256	17.536	12,15	3,97
I.R.R.F-RENDIMENTOS DO TRABALHO	11.050	9.725	10.655	13,62	3,70
I.R.R.F-RENDIMENTOS DE CAPITAL	3.323	2.931	3.219	13,36	3,24
I.R.R.F-RENDIMENTOS DE RESIDENTES NO EXTERIOR	2.753	2.543	2.675	8,23	2,90
I.R.R.F-OUTROS RENDIMENTOS	1.106	1.057	986	4,70	12,16
IOF - I. S/ OPERAÇÕES FINANCEIRAS	973	869	3.376	11,95	(71,19)
ITR - I. TERRITORIAL RURAL	187	1.241	196	(84,89)	(4,27)
COFINS - CONTRIB. P/ A SEGURIDADE SOCIAL	25.844	21.553	22.074	19,91	17,08
ENTIDADES FINANCEIRAS	1.480	1.316	1.452	12,41	1,89
DEMAIS EMPRESAS	24.364	20.237	20.622	20,40	18,15
CONTRIBUIÇÃO PARA O PIS/PASEP	7.609	6.004	5.811	26,73	30,94
ENTIDADES FINANCEIRAS	257	197	235	30,57	9,30
DEMAIS EMPRESAS	7.352	5.807	5.576	26,60	31,85
CSLL - CONTRIB. SOCIAL S/ LUCRO LÍQUIDO	10.799	6.359	9.191	69,83	17,50
ENTIDADES FINANCEIRAS	657	733	602	(10,36)	9,04
DEMAIS EMPRESAS	10.142	5.626	8.588	80,27	18,09
CIDE-COMBUSTÍVEIS	228	213	243	7,35	(5,93)
PSS - CONTRIB. DO PLANO DE SEGURIDADE DO SERVIDOR	3.189	3.238	2.589	(1,53)	23,16
OUTRAS RECEITAS ADMINISTRADAS	1.836	1.827	1.995	0,49	(7,93)
SUBTOTAL [A]	104.062	83.484	93.538	24,65	11,25
RECEITA PREVIDENCIÁRIA [B]	42.019	34.545	36.536	21,63	15,01
ADMINISTRADAS PELA RFB [C]=[A]+[B]	146.081	118.029	130.074	23,77	12,31
ADMINISTRADAS POR OUTROS ÓRGÃOS [D]	7.857	2.827	10.426	177,91	(24,64)
TOTAL GERAL [E]=[C]+[D]	153.938	120.856	140.500	27,37	9,56

TABELA II
ARRECAÇÃO DAS RECEITAS FEDERAIS
PERÍODO: JANEIRO A OUTUBRO - 2020/2019
(A PREÇOS CORRENTES)

UNIDADE: R\$ MILHÕES

RECEITAS	2020	2019	VAR. (%)	PARTICIPAÇÃO (%)	
	[A]	[B]	[A]/[B]	2020	2019
IMPOSTO SOBRE IMPORTAÇÃO	36.164	36.061	0,29	3,06	2,85
I.P.I-TOTAL	44.891	46.929	(4,34)	3,80	3,71
I.P.I-FUMO	4.954	4.520	9,59	0,42	0,36
I.P.I-BEBIDAS	2.124	2.459	(13,63)	0,18	0,19
I.P.I-AUTOMÓVEIS	2.003	3.690	(45,72)	0,17	0,29
I.P.I-VINCULADO À IMPORTAÇÃO	17.144	15.844	8,21	1,45	1,25
I.P.I-OUTROS	18.667	20.416	(8,57)	1,58	1,61
IMPOSTO SOBRE A RENDA-TOTAL	359.321	358.262	0,30	30,45	28,33
I.RENDA-PESSOA FÍSICA	33.673	32.814	2,62	2,85	2,60
I.RENDA-PESSOA JURÍDICA	146.300	144.518	1,23	12,40	11,43
ENTIDADES FINANCEIRAS	19.668	19.894	(1,13)	1,67	1,57
DEMAIS EMPRESAS	126.632	124.624	1,61	10,73	9,86
I.RENDA-RETIDO NA FONTE	179.348	180.930	(0,87)	15,20	14,31
I.R.R.F-RENDIMENTOS DO TRABALHO	105.336	104.573	0,73	8,93	8,27
I.R.R.F-RENDIMENTOS DE CAPITAL	36.525	39.970	(8,62)	3,09	3,16
I.R.R.F-RENDIMENTOS DE RESIDENTES NO EXTERIOR	27.425	25.997	5,50	2,32	2,06
I.R.R.F-OUTROS RENDIMENTOS	10.062	10.391	(3,16)	0,85	0,82
IOF - I. S/ OPERAÇÕES FINANCEIRAS	18.416	33.095	(44,35)	1,56	2,62
ITR - I. TERRITORIAL RURAL	1.610	1.459	10,34	0,14	0,12
COFINS - CONTRIB. P/ A SEGURIDADE SOCIAL	177.280	209.109	(15,22)	15,02	16,54
ENTIDADES FINANCEIRAS	12.727	16.747	(24,01)	1,08	1,32
DEMAIS EMPRESAS	164.553	192.362	(14,46)	13,94	15,21
CONTRIBUIÇÃO PARA O PIS/PASEP	51.563	56.261	(8,35)	4,37	4,45
ENTIDADES FINANCEIRAS	2.095	2.762	(24,16)	0,18	0,22
DEMAIS EMPRESAS	49.469	53.499	(7,53)	4,19	4,23
CSLL - CONTRIB. SOCIAL S/ LUCRO LÍQUIDO	75.705	77.210	(1,95)	6,41	6,11
ENTIDADES FINANCEIRAS	12.383	13.628	(9,13)	1,05	1,08
DEMAIS EMPRESAS	63.322	63.582	(0,41)	5,37	5,03
CIDE-COMBUSTÍVEIS	1.414	2.273	(37,81)	0,12	0,18
PSS - CONTRIB. DO PLANO DE SEGURIDADE DO SERVIDOR	30.283	25.845	17,17	2,57	2,04
OUTRAS RECEITAS ADMINISTRADAS	17.463	18.571	(5,96)	1,48	1,47
SUBTOTAL [A]	814.110	865.073	(5,89)	68,98	68,42
RECEITA PREVIDENCIÁRIA [B]	318.743	343.436	(7,19)	27,01	27,16
ADMINISTRADAS PELA RFB [C]=[A]+[B]	1.132.853	1.208.509	(6,26)	95,99	95,58
ADMINISTRADAS POR OUTROS ÓRGÃOS [D]	47.371	55.908	(15,27)	4,01	4,42
TOTAL GERAL [E]=[C]+[D]	1.180.224	1.264.417	(6,66)	100,00	100,00

TABELA II-A
ARRECAÇÃO DAS RECEITAS FEDERAIS
PERÍODO: JANEIRO A OUTUBRO - 2020/2019
(A PREÇOS DE OUTUBRO/2020 - IPCA)

UNIDADE: R\$ MILHÕES

RECEITAS	2020	2019	VAR. (%)	PARTICIPAÇÃO (%)	
	[A]	[B]	[A]/[B]	2020	2019
IMPOSTO SOBRE IMPORTAÇÃO	36.721	37.714	(2,63)	3,06	2,85
I.P.I-TOTAL	45.559	49.093	(7,20)	3,80	3,71
I.P.I-FUMO	5.031	4.730	6,38	0,42	0,36
I.P.I-BEBIDAS	2.157	2.575	(16,25)	0,18	0,19
I.P.I-AUTOMÓVEIS	2.031	3.859	(47,37)	0,17	0,29
I.P.I-VINCULADO À IMPORTAÇÃO	17.403	16.569	5,03	1,45	1,25
I.P.I-OUTROS	18.938	21.360	(11,34)	1,58	1,61
IMPOSTO SOBRE A RENDA-TOTAL	365.001	375.064	(2,68)	30,46	28,35
I.RENDA-PESSOA FÍSICA	34.207	34.270	(0,18)	2,85	2,59
I.RENDA-PESSOA JURÍDICA	148.544	151.402	(1,89)	12,40	11,44
ENTIDADES FINANCEIRAS	20.011	20.876	(4,14)	1,67	1,58
DEMAIS EMPRESAS	128.533	130.526	(1,53)	10,73	9,86
I.RENDA-RETIDO NA FONTE	182.250	189.393	(3,77)	15,21	14,31
I.R.R.F-RENDIMENTOS DO TRABALHO	107.031	109.460	(2,22)	8,93	8,27
I.R.R.F-RENDIMENTOS DE CAPITAL	37.131	41.825	(11,22)	3,10	3,16
I.R.R.F-RENDIMENTOS DE RESIDENTES NO EXTERIOR	27.869	27.234	2,33	2,33	2,06
I.R.R.F-OUTROS RENDIMENTOS	10.220	10.875	(6,03)	0,85	0,82
IOF - I. S/ OPERAÇÕES FINANCEIRAS	18.733	34.615	(45,88)	1,56	2,62
ITR - I. TERRITORIAL RURAL	1.624	1.520	6,90	0,14	0,11
COFINS - CONTRIB. P/ A SEGURIDADE SOCIAL	179.844	218.781	(17,80)	15,01	16,53
ENTIDADES FINANCEIRAS	12.919	17.522	(26,27)	1,08	1,32
DEMAIS EMPRESAS	166.925	201.259	(17,06)	13,93	15,21
CONTRIBUIÇÃO PARA O PIS/PASEP	52.310	58.871	(11,14)	4,37	4,45
ENTIDADES FINANCEIRAS	2.126	2.890	(26,42)	0,18	0,22
DEMAIS EMPRESAS	50.184	55.981	(10,36)	4,19	4,23
CSLL - CONTRIB. SOCIAL S/ LUCRO LÍQUIDO	76.870	80.912	(5,00)	6,42	6,11
ENTIDADES FINANCEIRAS	12.601	14.326	(12,04)	1,05	1,08
DEMAIS EMPRESAS	64.270	66.587	(3,48)	5,36	5,03
CIDE-COMBUSTÍVEIS	1.433	2.379	(39,76)	0,12	0,18
PSS - CONTRIB. DO PLANO DE SEGURIDADE DO SERVIDOR	30.762	27.040	13,77	2,57	2,04
OUTRAS RECEITAS ADMINISTRADAS	17.745	19.426	(8,65)	1,48	1,47
SUBTOTAL [A]	826.602	905.414	(8,70)	68,99	68,43
RECEITA PREVIDENCIÁRIA [B]	323.522	359.294	(9,96)	27,00	27,15
ADMINISTRADAS PELA RFB [C]=[A]+[B]	1.150.124	1.264.708	(9,06)	95,99	95,58
ADMINISTRADAS POR OUTROS ÓRGÃOS [D]	48.092	58.500	(17,79)	4,01	4,42
TOTAL GERAL [E]=[C]+[D]	1.198.216	1.323.208	(9,45)	100,00	100,00

TABELA III
ARRECAÇÃO DAS RECEITAS FEDERAIS
PERÍODO: JANEIRO DE 2016 A OUTUBRO DE 2020
(A PREÇOS CORRENTES)

UNIDADE: R\$ MILHÕES

MÊS	I. Renda	IPI (Exceto IPI-Vinculado)	I. Importação e IPI-Vinculado	Contribuições (*)	Receita Previdenciária	Outros	Receitas Administradas pela RFB	Receitas Administradas por Outros Órgãos	Total Geral (**)
JAN	43.392	2.962	4.130	39.711	30.865	5.084	126.143	3.242	129.385
FEV	20.040	2.132	3.793	26.805	29.455	4.439	86.663	1.188	87.851
MAR	24.931	2.301	4.107	28.851	29.885	4.461	94.536	1.242	95.779
ABR	36.441	2.598	3.409	32.061	30.357	4.614	109.479	1.417	110.895
MAIO	23.306	3.001	3.655	28.177	30.367	4.519	93.026	2.193	95.219
JUN	28.181	2.307	3.593	26.965	30.525	4.721	96.291	1.838	98.129
JUL	30.088	2.311	3.393	32.535	30.815	4.689	103.832	3.584	107.416
AGO	21.665	2.364	3.937	27.102	30.542	4.572	90.181	1.627	91.808
SET	23.163	2.651	3.665	28.256	29.942	5.548	93.224	1.546	94.770
OUT	51.536	2.816	3.670	31.139	30.285	26.924	146.369	2.432	148.801
NOV	26.554	2.739	3.856	31.130	30.843	4.840	99.961	2.284	102.245
DEZ	35.152	3.303	3.724	30.278	48.356	4.980	125.793	1.814	127.607
JAN-DEZ 2016	364.448	31.486	44.930	363.009	382.235	79.390	1.265.498	24.406	1.289.904
JAN	47.147	2.703	3.789	41.771	31.750	4.738	131.898	5.494	137.392
FEV	22.763	2.453	2.888	27.756	30.438	4.411	90.710	1.649	92.358
MAR	25.994	2.614	3.826	29.401	31.154	4.347	97.335	1.659	98.994
ABR	38.054	3.036	3.263	31.600	31.364	5.151	112.469	5.578	118.047
MAIO	24.131	2.534	3.813	28.253	31.665	5.679	96.074	1.620	97.694
JUN	30.113	2.866	3.855	28.799	31.829	4.860	102.322	1.778	104.100
JUL	29.337	2.762	3.855	31.182	31.768	5.932	104.837	5.111	109.948
AGO	24.952	2.664	4.297	31.426	32.681	6.208	102.228	1.978	104.206
SET	24.413	3.120	4.171	31.745	32.504	7.938	103.890	1.704	105.595
OUT	30.851	3.134	4.500	35.398	32.646	8.382	114.910	6.233	121.144
NOV	26.440	3.239	4.495	35.317	33.147	10.559	113.198	1.890	115.089
DEZ	35.503	3.306	3.816	33.583	51.229	8.155	135.591	2.250	137.842
JAN-DEZ 2017	359.698	34.431	46.568	386.229	402.176	76.361	1.305.463	36.945	1.342.408
JAN	48.553	3.334	4.560	45.554	34.478	11.487	147.966	7.654	155.619
FEV	25.373	2.789	4.015	33.000	32.109	5.814	103.100	2.022	105.122
MAR	27.468	2.862	4.505	31.849	31.818	5.313	103.814	1.845	105.659
ABR	39.777	3.203	4.516	36.281	32.910	5.698	122.385	8.421	130.806
MAIO	26.163	2.859	4.593	32.079	32.918	5.298	103.911	2.281	106.192
JUN	30.037	2.565	5.218	32.152	32.548	5.613	108.132	2.723	110.855
JUL	34.665	3.243	5.481	36.749	32.962	5.623	118.723	10.891	129.615
AGO	26.780	2.724	5.765	33.020	33.861	5.031	107.182	2.569	109.751
SET	27.231	3.036	5.195	33.408	33.218	6.086	108.173	2.490	110.664
OUT	34.801	2.981	5.760	37.593	33.736	5.438	120.310	11.571	131.880
NOV	31.507	3.423	5.018	37.390	33.793	5.457	116.587	2.834	119.420
DEZ	38.482	3.571	4.081	34.169	52.779	5.534	138.615	2.913	141.529
JAN-DEZ 2018	390.834	36.591	58.706	423.243	417.131	72.393	1.398.900	58.214	1.457.114
JAN	53.385	3.374	5.264	48.113	35.142	5.021	150.298	10.128	160.426
FEV	31.440	2.886	4.533	35.281	33.729	5.088	112.957	2.105	115.062
MAR	28.802	3.218	4.720	33.447	33.131	4.593	107.912	1.942	109.854
ABR	43.316	3.184	5.025	37.163	33.987	5.325	127.999	11.030	139.030
MAIO	28.883	2.991	5.269	33.872	34.473	5.265	110.753	2.525	113.278
JUN	34.173	3.177	4.643	34.056	35.667	5.015	116.729	3.217	119.946
JUL	40.229	2.940	5.333	39.845	33.801	5.489	127.637	10.097	137.735
AGO	32.745	2.975	5.437	36.544	34.339	5.493	117.533	2.418	119.951
SET	28.341	3.167	5.551	33.977	34.009	6.477	111.523	2.411	113.933
OUT	36.948	3.174	6.129	38.403	35.159	5.356	125.169	10.033	135.202
NOV	35.499	3.337	5.274	37.937	34.846	5.850	122.741	2.420	125.161
DEZ	40.037	3.292	4.904	34.804	56.002	5.778	144.817	2.683	147.501
JAN-DEZ 2019	433.797	37.713	62.082	443.441	434.284	64.750	1.476.068	61.011	1.537.079
JAN	61.717	3.037	5.838	51.000	36.849	5.507	163.948	11.043	174.991
FEV	29.835	2.828	4.768	33.417	35.353	5.939	112.141	4.289	116.430
MAR	30.881	2.524	5.682	30.587	32.702	5.013	107.390	2.328	109.718
ABR	35.702	2.154	4.719	23.992	23.283	3.481	93.332	7.822	101.154
MAIO	25.217	1.742	4.702	19.551	21.431	3.496	76.139	1.277	77.415
JUN	34.450	2.159	4.338	18.807	22.201	2.313	84.267	1.991	86.258
JUL	36.256	2.624	5.185	33.299	30.644	2.533	110.540	5.450	115.990
AGO	30.196	3.279	5.325	40.877	40.010	2.306	121.993	2.512	124.505
SET	32.144	3.625	6.051	37.048	34.250	3.903	117.022	2.803	119.825
OUT	42.924	3.775	6.699	47.669	42.019	2.996	146.081	7.857	153.938
JAN-OUT 2020	359.321	27.748	53.308	336.247	318.743	37.486	1.132.853	47.371	1.180.224

(*) CPMF, COFINS, PIS/PASEP, CSLL e CIDE-COMBUSTÍVEIS.

TABELA III-A
ARRECAÇÃO DAS RECEITAS FEDERAIS
PERÍODO: JANEIRO DE 2016 A OUTUBRO DE 2020
(A PREÇOS DE OUTUBRO/2020 - IPCA)

UNIDADE: R\$ MILHÕES

MÊS	I. Renda	IPI (Exceto IPI-Vinculado)	I. Importação e IPI-Vinculado	Contribuições (*)	Receita Previdenciária	Outros	Receitas Administradas pela RFB	Receitas Administradas por Outros Órgãos	Total Geral (**)
JAN	51.859	3.539	4.936	47.460	36.887	6.076	150.758	3.874	154.632
FEV	23.736	2.526	4.492	31.749	34.888	5.258	102.650	1.407	104.057
MAR	29.403	2.714	4.844	34.027	35.246	5.262	111.496	1.465	112.961
ABR	42.718	3.045	3.996	37.583	35.585	5.409	128.336	1.661	129.997
MAIO	27.109	3.491	4.251	32.775	35.322	5.257	108.205	2.551	110.756
JUN	32.665	2.674	4.165	31.256	35.382	5.472	111.613	2.130	113.743
JUL	34.696	2.665	3.913	37.517	35.534	5.407	119.731	4.132	123.864
AGO	24.873	2.715	4.520	31.115	35.064	5.248	103.534	1.868	105.402
SET	26.571	3.041	4.204	32.414	34.348	6.364	106.942	1.773	108.716
OUT	58.966	3.222	4.199	35.628	34.651	30.806	167.473	2.782	170.255
NOV	30.328	3.128	4.404	35.554	35.226	5.528	114.168	2.609	116.777
DEZ	40.028	3.762	4.240	34.478	55.063	5.671	143.241	2.066	145.307
JAN-DEZ 2016	422.952	36.522	52.163	421.556	443.198	91.756	1.468.147	28.319	1.496.466
JAN	53.483	3.066	4.299	47.385	36.017	5.375	149.625	6.232	155.856
FEV	25.738	2.773	3.265	31.383	34.416	4.988	102.562	1.864	104.426
MAR	29.317	2.948	4.315	33.160	35.137	4.902	109.779	1.872	111.650
ABR	42.859	3.420	3.675	35.590	35.324	5.802	126.670	6.282	132.952
MAIO	27.094	2.845	4.281	31.722	35.553	6.376	107.871	1.819	109.689
JUN	33.888	3.226	4.338	32.409	35.820	5.470	115.151	2.001	117.151
JUL	32.936	3.101	4.328	35.007	35.666	6.660	117.699	5.738	123.437
AGO	27.960	2.986	4.814	35.214	36.621	6.956	114.552	2.217	116.769
SET	27.312	3.490	4.667	35.515	36.365	8.881	116.229	1.907	118.136
OUT	34.370	3.492	5.013	39.436	36.370	9.338	128.020	6.945	134.964
NOV	29.374	3.599	4.994	39.237	36.825	11.731	125.760	2.100	127.860
DEZ	39.270	3.656	4.221	37.146	56.664	9.020	149.978	2.489	152.467
JAN-DEZ 2017	403.602	38.602	52.210	433.203	450.778	85.499	1.463.894	41.465	1.505.359
JAN	53.549	3.677	5.030	50.242	38.026	12.669	163.192	8.442	171.634
FEV	27.894	3.066	4.414	36.280	35.300	6.392	113.347	2.223	115.570
MAR	30.170	3.144	4.948	34.983	34.949	5.836	114.030	2.026	116.056
ABR	43.595	3.511	4.949	39.763	36.069	6.245	134.133	9.230	143.362
MAIO	28.560	3.121	5.014	35.018	35.934	5.783	113.432	2.490	115.922
JUN	32.381	2.765	5.625	34.661	35.088	6.051	116.571	2.935	119.506
JUL	37.247	3.485	5.890	39.486	35.418	6.042	127.567	11.703	139.270
AGO	28.801	2.930	6.200	35.511	36.417	5.411	115.270	2.763	118.033
SET	29.145	3.249	5.560	35.757	35.554	6.514	115.780	2.666	118.446
OUT	37.081	3.177	6.138	40.057	35.947	5.794	128.193	12.329	140.522
NOV	33.642	3.655	5.358	39.923	36.083	5.827	124.488	3.026	127.513
DEZ	41.028	3.807	4.351	36.430	56.271	5.901	147.788	3.106	150.894
JAN-DEZ 2018	423.094	39.587	63.476	458.112	451.055	78.465	1.513.790	62.938	1.576.728
JAN	56.736	3.586	5.594	51.133	37.347	5.336	159.732	10.764	170.495
FEV	33.270	3.054	4.797	37.335	35.693	5.385	119.533	2.227	121.760
MAR	30.252	3.380	4.958	35.131	34.799	4.825	113.344	2.040	115.384
ABR	45.238	3.325	5.248	38.813	35.496	5.561	133.681	11.520	145.201
MAIO	30.126	3.120	5.496	35.329	35.956	5.491	115.519	2.634	118.153
JUN	35.640	3.313	4.842	35.518	37.198	5.230	121.741	3.355	125.096
JUL	41.877	3.060	5.551	41.477	35.185	5.714	132.864	10.511	143.375
AGO	34.049	3.094	5.654	37.998	35.705	5.711	122.212	2.515	124.726
SET	29.481	3.295	5.774	35.343	35.377	6.738	116.008	2.508	118.516
OUT	38.396	3.298	6.369	39.908	36.536	5.566	130.074	10.426	140.500
NOV	36.702	3.450	5.452	39.223	36.027	6.048	126.903	2.502	129.405
DEZ	40.924	3.365	5.013	35.575	57.243	5.906	148.026	2.743	150.769
JAN-DEZ 2019	452.691	39.338	64.749	462.784	452.564	67.511	1.539.637	63.745	1.603.382
JAN	62.952	3.097	5.955	52.021	37.586	5.617	167.229	11.264	178.493
FEV	30.357	2.877	4.852	34.001	35.971	6.043	114.100	4.364	118.464
MAR	31.399	2.566	5.777	31.099	33.250	5.097	109.190	2.367	111.556
ABR	36.414	2.197	4.813	24.470	23.747	3.551	95.191	7.978	103.169
MAIO	25.817	1.784	4.814	20.016	21.942	3.579	77.952	1.307	79.259
JUN	35.178	2.205	4.429	19.205	22.671	2.362	86.050	2.033	88.083
JUL	36.890	2.670	5.275	33.881	31.180	2.577	112.474	5.546	118.019
AGO	30.650	3.329	5.405	41.492	40.612	2.340	123.829	2.550	126.379
SET	32.421	3.656	6.103	37.367	34.545	3.936	118.029	2.827	120.856
OUT	42.924	3.775	6.699	47.669	42.019	2.996	146.081	7.857	153.938
JAN-OUT 2020	365.001	28.157	54.124	341.222	323.522	38.099	1.150.124	48.092	1.198.216

(*) CPMF, COFINS, PIS/PASEP, CSLL e CIDE-COMBUSTÍVEIS.

TABELA V
ARRECAÇÃO DAS RECEITAS FEDERAIS
PERÍODO: JANEIRO A OUTUBRO - 1995 A 2020
(A PREÇOS CORRENTES)

UNIDADE: R\$ MILHÕES

RECEITAS	ARRECAÇÃO																									
	1995	1996	1997	1998	1999	2000	2001	2002	2003	2004	2005	2006	2007	2008	2009	2010	2011	2012	2013	2014	2015	2016	2017	2018	2019	2020
IMPOSTO SOBRE IMPORTAÇÃO	4.232	3.402	4.150	5.443	6.427	6.837	7.847	6.494	6.749	7.526	7.509	8.201	10.007	13.848	13.131	17.123	21.484	25.712	30.628	30.790	33.452	26.257	26.807	34.472	36.061	36.164
I.P.I-TOTAL	11.191	12.450	13.831	13.521	13.211	15.096	16.054	16.005	15.505	18.287	21.222	22.780	27.150	32.746	24.348	31.886	38.743	38.055	38.505	41.323	41.145	36.537	39.336	44.733	46.929	44.891
I.P.I-FUMO	2.034	2.343	2.338	2.111	1.926	1.657	1.683	1.568	1.605	1.893	1.901	1.982	2.202	2.626	2.697	3.071	3.086	3.332	4.223	4.620	4.663	4.541	4.296	4.291	4.520	4.954
I.P.I-BEBIDAS	1.088	1.417	1.571	1.851	1.569	1.568	1.625	1.431	1.399	1.591	1.815	2.117	2.039	2.008	1.850	1.961	2.331	2.534	2.933	2.875	2.094	2.077	2.259	1.907	2.459	2.124
I.P.I-AUTOMÓVEIS	482	787	977	772	647	1.863	2.099	2.099	1.771	2.332	2.935	3.444	4.207	5.270	1.453	4.413	6.047	3.475	2.998	3.710	3.469	2.366	3.523	3.568	3.690	2.003
I.P.I-VINCULADO À IMPORTAÇÃO	2.559	2.320	3.164	3.488	3.670	3.900	4.096	4.062	3.750	4.217	4.331	4.962	6.281	8.349	6.868	9.098	10.959	13.425	12.504	12.594	14.332	11.093	11.449	15.136	16.944	17.144
I.P.I-OUTROS	5.028	5.583	5.782	5.298	5.399	6.108	6.551	6.845	6.980	8.255	10.240	10.276	12.421	14.494	11.480	13.343	16.321	15.288	15.847	17.523	16.587	16.460	17.809	19.832	20.416	18.667
IMPOSTO SOBRE A RENDA-TOTAL	23.702	26.693	29.009	37.993	42.248	45.657	52.787	70.704	74.931	82.285	98.351	110.190	127.813	159.288	156.688	168.740	208.125	218.603	235.764	252.782	266.992	302.742	297.754	320.845	358.262	359.321
I.RENDA-PESSOA FÍSICA	1.974	2.288	2.599	2.793	2.970	3.260	3.661	4.031	4.601	5.478	6.650	7.653	11.208	13.346	12.830	14.510	19.323	20.783	22.706	24.500	24.947	26.510	28.735	29.689	32.814	33.673
I.RENDA-PESSOA JURÍDICA	7.964	9.972	10.317	10.943	11.537	14.959	14.192	29.927	28.008	31.796	42.971	48.811	57.819	75.295	71.359	75.064	91.298	94.319	103.782	105.993	100.313	126.431	104.884	121.972	144.518	146.300
ENTIDADES FINANCEIRAS	1.047	1.283	1.329	1.784	2.212	2.875	2.025	4.783	4.959	4.896	5.897	7.779	10.435	11.595	11.740	9.955	13.133	17.653	19.856	16.696	15.687	21.485	18.003	16.187	19.894	19.668
DEMAIS EMPRESAS	6.918	8.688	8.988	9.160	9.325	12.083	12.167	25.143	23.050	26.899	37.075	41.032	47.384	63.700	59.619	65.110	78.165	76.666	83.926	89.297	84.627	104.946	86.882	105.785	124.624	126.632
I.RENDA-RETIDO NA FONTE	13.764	14.433	16.092	24.256	27.741	27.438	34.935	36.747	42.322	45.010	48.729	53.726	58.787	70.647	72.499	79.166	97.505	103.501	109.276	122.289	140.832	149.801	164.135	169.185	180.930	179.348
I.R.R.F-RENDIMENTOS DO TRABALHO	8.318	8.449	9.652	11.567	11.764	13.892	16.576	17.166	20.086	23.836	27.096	29.156	33.308	41.186	42.073	47.810	55.999	60.863	63.457	70.246	75.670	79.714	90.448	96.660	104.573	105.336
I.R.R.F-RENDIMENTOS DE CAPITAL	3.503	3.958	3.831	9.605	11.397	8.594	12.568	12.704	15.690	14.071	13.467	15.004	15.151	17.849	17.179	17.227	24.688	24.878	24.930	29.114	37.172	42.482	44.220	38.286	39.970	36.525
I.R.R.F-RENDIMENTOS DE RESIDENTES NO EXTERIOR	1.055	977	1.287	1.655	2.821	2.579	3.663	4.233	4.136	4.415	4.651	5.826	6.230	6.902	8.233	8.745	10.762	11.093	13.413	14.673	19.307	19.246	20.493	24.501	25.997	27.425
I.R.R.F-OUTROS RENDIMENTOS	888	1.049	1.321	1.429	1.759	2.374	2.128	2.645	2.411	2.689	3.516	3.740	4.097	4.711	5.013	5.384	6.056	6.667	7.476	8.257	8.683	8.358	8.974	9.739	10.391	10.062
IOF - I. S/ OPERAÇÕES FINANCEIRAS	2.536	2.335	3.209	3.096	4.393	2.522	2.976	3.346	3.675	4.259	4.982	5.538	6.330	16.749	14.872	21.700	26.180	25.597	23.962	24.200	28.680	27.791	28.545	29.715	33.095	18.416
ITR - I. TERRITORIAL RURAL	95	167	93	131	230	219	190	202	244	244	276	285	318	400	388	435	508	572	697	826	1.003	1.044	1.150	1.244	1.459	1.610
COFINS - CONTRIB. P/ A SEGURIDADE SOCIAL	12.560	14.675	15.740	15.611	25.617	31.483	37.829	41.390	47.147	63.617	71.218	74.730	83.617	100.520	93.427	113.383	130.493	142.647	155.861	159.867	167.420	169.142	178.083	201.062	209.109	177.280
ENTIDADES FINANCEIRAS	-	-	-	-	1.049	2.068	2.101	2.860	3.400	3.758	4.948	3.929	4.504	4.936	4.865	5.787	7.773	8.640	8.626	10.933	12.193	16.184	15.735	15.088	16.747	12.727
DEMAIS EMPRESAS	12.560	14.675	15.740	15.611	24.567	29.415	35.728	38.529	43.747	59.859	66.270	70.801	79.113	95.584	88.562	107.596	122.720	134.008	147.234	148.934	155.227	152.958	162.348	185.974	192.362	164.553
CONTRIBUIÇÃO PARA O PIS/PASEP	5.069	6.159	6.116	6.232	8.312	8.080	9.264	10.233	13.906	16.088	17.906	19.766	21.810	26.264	25.559	29.740	34.586	37.983	41.368	42.775	44.731	45.148	47.749	53.404	56.261	51.563
ENTIDADES FINANCEIRAS	370	309	352	463	1.794	416	463	607	705	612	824	745	887	1.000	919	1.085	1.351	1.493	1.462	1.756	1.909	2.589	2.496	2.762	2.095	
DEMAIS EMPRESAS	4.698	5.850	5.764	5.769	6.519	7.665	8.801	9.626	13.201	15.476	17.082	19.021	20.923	25.264	24.640	28.655	33.235	36.490	39.906	41.019	42.822	42.561	45.160	50.908	53.499	49.469
CSLL - CONTRIB. SOCIAL S/ LUCRO LÍQUIDO	4.935	5.546	6.102	6.361	6.167	7.752	7.869	11.322	13.251	16.841	21.967	24.194	28.631	38.271	37.727	38.817	51.390	49.864	54.538	56.826	53.758	59.587	60.663	67.906	77.210	75.705
ENTIDADES FINANCEIRAS	1.026	1.028	1.039	979	1.279	1.241	845	2.499	1.533	1.719	1.976	2.452	3.733	5.096	7.746	7.114	7.668	9.919	9.364	10.384	9.231	9.364	15.038	14.530	13.305	13.628
DEMAIS EMPRESAS	3.910	4.518	5.063	5.382	4.888	6.511	7.025	8.822	11.718	15.122	19.991	21.742	24.899	33.175	29.981	31.703	43.721	39.946	44.154	47.595	44.394	44.549	46.132	54.602	63.582	63.322
CIDE-COMBUSTÍVEIS	-	-	-	-	-	-	-	6.041	6.009	6.475	6.384	6.443	6.547	5.176	3.557	6.400	7.861	2.733	9	8	2.391	4.692	4.833	3.391	2.273	1.414
CONTRIBUIÇÃO PARA O FUNDIF	273	320	326	334	318	303	292	268	252	239	253	277	302	206	265	327	458	463	113	102	-	-	-	-	-	-
PSS - CONTRIB. DO PLANO DE SEGURIDADE DO SERVIDOR	-	-	-	-	-	-	-	-	-	-	-	8.874	11.751	11.791	13.893	15.649	17.249	17.627	19.009	20.777	22.591	23.031	25.976	25.914	25.845	30.283
OUTRAS RECEITAS ADMINISTRADAS	402	271	5.771	7.027	5.812	13.586	16.704	19.864	22.881	26.053	26.877	29.896	36.201	6.376	9.228	13.450	17.155	10.291	12.093	18.657	26.298	40.735	27.979	30.450	18.571	17.463
SUBTOTAL [A]	64.995	72.017	84.356	95.749	112.735	131.535	151.813	185.869	204.551	241.912	276.943	311.175	360.478	411.635	393.083	457.649	554.233	570.147	612.547	648.932	687.560	736.707	738.873	813.138	865.073	814.110
RECEITA PREVIDENCIÁRIA [B]	26.980	33.203	37.761	39.047	40.834	45.937	52.712	59.379	67.080	78.798	90.199	104.227	120.313	141.419	155.633	181.970	212.409	238.655	261.372	282.458	290.417	303.037	317.800	330.559	343.436	318.743
ADMINISTRADAS PELA RFB [C]=[A]+[B]	91.975	105.220	122.118	134.796	153.569	177.472	204.525	245.249	271.631	320.711	367.142	415.402	480.791	553.054	548.716	639.619	766.642	808.802	873.919	931.390	977.977	1.039.744	1.056.673	1.143.697	1.208.509	1.132.853
ADMINISTRADAS POR OUTROS ÓRGÃOS [D]	4.306	4.889	6.914	16.763	10.706	11.768	9.743	12.181	15.894	17.979	15.626	18.537	15.731	23.455	17.507	24.059	27.659	33.505	34.028	37.345	26.606	20.307	32.804	52.468	55.908	47.371
TOTAL GERAL [E]=[C]+[D]	96.281	110.109	129.032	151.558	164.274	189.240	214.268	257.430	287.525	338.689	382.768	433.939	496.522	576.510	566.224	663.678	794.301	842.307	907.947	968.734	1.004.583	1.060.052	1.089.477	1.196.165	1.264.417	1.180.224

TABELA VI
ARRECAÇÃO DAS RECEITAS ADMINISTRADAS PELA RFB
PERÍODO: 1996 A 2019

UNIDADE: R\$ MILHÕES

PERÍODO	ARRECAÇÃO		VAR. % REAL S/ ANO ANTERIOR		PART. % NO PIB
	NOMINAL	(A PREÇOS DE OUTUBRO/2020 - IPCA)	NOMINAL	(A PREÇOS DE OUTUBRO/2020 - IPCA)	
1996	132.834	546.131	16,54	0,62	15,54
1997	152.440	586.467	14,76	7,39	16,01
1998	165.440	617.301	8,53	5,26	16,51
1999	191.918	681.764	16,00	10,44	17,64
2000	220.815	733.257	15,06	7,55	18,42
2001	251.532	781.894	13,91	6,63	19,12
2002	302.390	866.158	20,22	10,78	20,31
2003	337.653	843.943	11,66	(2,56)	19,65
2004	396.710	929.694	17,49	10,16	20,26
2005	457.297	1.002.964	15,27	7,88	21,07
2006	514.986	1.084.543	12,62	8,13	21,37
2007	600.324	1.219.305	16,57	12,43	22,07
2008	676.272	1.300.336	12,65	6,65	21,75
2009	690.127	1.264.731	2,05	(2,74)	20,71
2010	799.760	1.395.047	15,89	10,30	20,58
2011	938.914	1.536.764	17,40	10,16	21,45
2012	992.089	1.540.865	5,66	0,27	20,61
2013	1.100.661	1.608.838	10,94	4,41	20,64
2014	1.146.775	1.577.423	4,19	(1,95)	19,84
2015	1.191.240	1.503.986	3,88	(4,66)	19,87
2016	1.265.498	1.468.147	6,23	(2,38)	20,19
2017	1.305.463	1.463.894	3,16	(0,29)	19,83
2018	1.398.900	1.513.790	7,16	3,41	20,31
2019	1.476.068	1.539.637	5,52	1,71	20,34



TABELA VII
ARRECAÇÃO DAS RECEITAS ADMINISTRADAS PELA RFB POR BASE DE INCIDÊNCIA
PERÍODO: 2007 A 2019 E JANEIRO A OUTUBRO DE 2020
(A PREÇOS CORRENTES)

UNIDADE: R\$ MILHÕES

ANOS	TRIBUTOS SOBRE																	
	RENDA E PROPRIEDADE			FOLHA DE SALÁRIOS			BENS E SERVIÇOS			TRANSAÇÕES FINANCEIRAS			OUTROS			TOTAL		
	VALOR	%	VAR. % S/ANO ANTERIOR	VALOR	%	VAR. % S/ANO ANTERIOR	VALOR	%	VAR. % S/ANO ANTERIOR	VALOR	%	VAR. % S/ANO ANTERIOR	VALOR	%	VAR. % S/ANO ANTERIOR	VALOR	%	VAR. % S/ANO ANTERIOR
2007	195.196	32,52	-	164.014	27,32	-	188.795	31,45	-	44.317	7,38	-	8.001	1,33	-	600.324	100,00	-
2008	236.194	34,93	21,00	190.849	28,22	16,36	220.741	32,64	16,92	21.488	3,18	(51,51)	6.999	1,03	(12,53)	676.272	100,00	12,65
2009	236.308	34,24	0,05	211.127	30,59	10,62	209.449	30,35	(5,12)	19.528	2,83	(9,12)	13.715	1,99	95,96	690.127	100,00	2,05
2010	254.656	31,84	7,76	245.666	30,72	16,36	257.873	32,24	23,12	26.720	3,34	36,83	14.846	1,86	8,24	799.760	100,00	15,89
2011	308.548	32,86	21,16	275.292	29,32	12,06	299.102	31,86	15,99	31.952	3,40	19,58	24.019	2,56	61,79	938.914	100,00	17,40
2012	322.337	32,49	4,47	303.927	30,64	10,40	321.680	32,42	7,55	30.965	3,12	(3,09)	13.179	1,33	(45,13)	992.089	100,00	5,66
2013	351.575	31,94	9,07	324.191	29,45	6,67	357.386	32,47	11,10	29.511	2,68	(4,70)	37.999	3,45	188,34	1.100.661	100,00	10,94
2014	370.970	32,35	5,52	338.890	29,55	4,53	380.049	33,14	6,34	29.778	2,60	0,91	27.087	2,36	(28,71)	1.146.775	100,00	4,19
2015	384.676	32,29	3,69	348.286	29,24	2,77	392.702	32,97	3,33	34.711	2,91	16,56	30.866	2,59	13,95	1.191.240	100,00	3,88
2016	433.595	34,26	12,72	366.590	28,97	5,26	387.188	30,60	(1,40)	33.676	2,66	(2,98)	44.449	3,51	44,01	1.265.498	100,00	6,23
2017	430.316	32,96	(0,76)	386.039	29,57	5,31	414.089	31,72	6,95	34.597	2,65	2,73	40.421	3,10	(9,06)	1.305.463	100,00	3,16
2018	471.194	33,68	9,50	417.197	29,82	8,07	439.626	31,43	6,17	36.347	2,60	5,06	34.536	2,47	(14,56)	1.398.900	100,00	7,16
2019	523.921	35,49	11,19	471.286	31,93	12,96	411.160	27,86	(6,47)	40.894	2,77	12,51	28.807	1,95	(16,59)	1.476.068	100,00	5,52
2020	436.637	38,54	(0,07)	354.352	31,28	(4,85)	301.515	26,62	(11,98)	18.419	1,63	(44,35)	21.931	1,94	(6,76)	1.132.853	100,00	(6,26)

TABELA VII-A
ARRECAÇÃO DAS RECEITAS ADMINISTRADAS PELA RFB POR BASE DE INCIDÊNCIA
PERÍODO: 2007 A 2019 E JANEIRO A OUTUBRO DE 2020
(A PREÇOS DE OUTUBRO/2020 - IPCA)

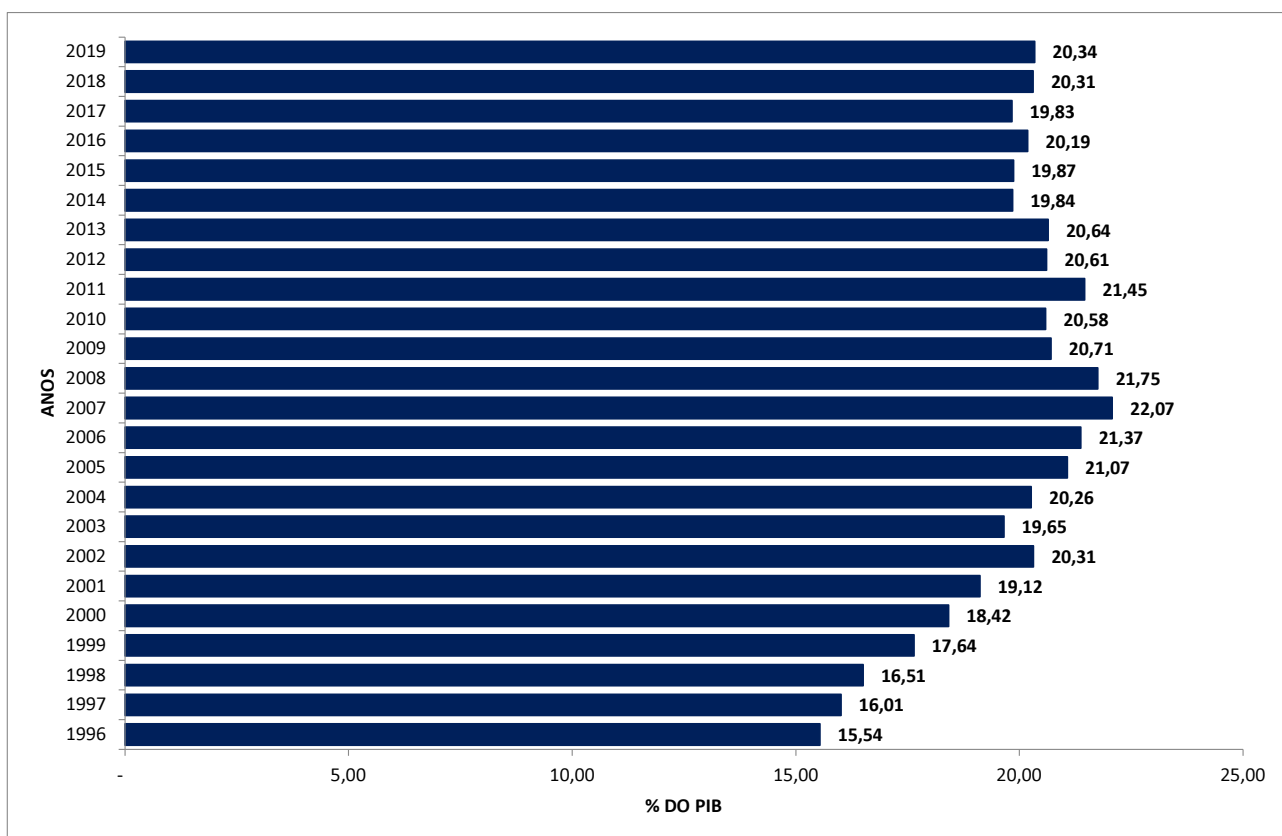
UNIDADE: R\$ MILHÕES

ANOS	TRIBUTOS SOBRE																	
	RENDA E PROPRIEDADE			FOLHA DE SALÁRIOS			BENS E SERVIÇOS			TRANSAÇÕES FINANCEIRAS			OUTROS			TOTAL		
	VALOR	%	VAR. % S/ANO ANTERIOR	VALOR	%	VAR. % S/ANO ANTERIOR	VALOR	%	VAR. % S/ANO ANTERIOR	VALOR	%	VAR. % S/ANO ANTERIOR	VALOR	%	VAR. % S/ANO ANTERIOR	VALOR	%	VAR. % S/ANO ANTERIOR
2007	396.567	32,52	-	332.911	27,30	-	383.532	31,45	-	90.037	7,38	-	16.258	1,33	-	1.219.305	100,00	-
2008	454.597	34,96	14,63	366.533	28,19	10,10	424.419	32,64	10,66	41.352	3,18	(54,07)	13.436	1,03	(17,36)	1.300.336	100,00	6,65
2009	433.512	34,28	(4,64)	386.761	30,58	5,52	383.640	30,33	(9,61)	35.769	2,83	(13,50)	25.048	1,98	86,42	1.264.731	100,00	(2,74)
2010	444.587	31,87	2,55	428.001	30,68	10,66	449.859	32,25	17,26	46.604	3,34	30,29	25.996	1,86	3,78	1.395.047	100,00	10,30
2011	505.724	32,91	13,75	450.076	29,29	5,16	489.547	31,86	8,82	52.264	3,40	12,15	39.154	2,55	50,62	1.536.764	100,00	10,16
2012	501.297	32,53	(0,88)	471.467	30,60	4,75	499.486	32,42	2,03	48.133	3,12	(7,91)	20.483	1,33	(47,69)	1.540.865	100,00	0,27
2013	514.676	31,99	2,67	473.550	29,43	0,44	522.510	32,48	4,61	43.148	2,68	(10,36)	54.954	3,42	168,30	1.608.838	100,00	4,41
2014	511.089	32,40	(0,70)	465.672	29,52	(1,66)	522.677	33,13	0,03	40.935	2,60	(5,13)	37.050	2,35	(32,58)	1.577.423	100,00	(1,95)
2015	486.765	32,37	(4,76)	438.849	29,18	(5,76)	495.733	32,96	(5,16)	43.775	2,91	6,94	38.864	2,58	4,90	1.503.986	100,00	(4,66)
2016	503.476	34,29	3,43	424.992	28,95	(3,16)	449.376	30,61	(9,35)	39.086	2,66	(10,71)	51.218	3,49	31,79	1.468.147	100,00	(2,38)
2017	482.934	32,99	(4,08)	432.691	29,56	1,81	464.270	31,71	3,31	38.803	2,65	(0,72)	45.195	3,09	(11,76)	1.463.894	100,00	(0,29)
2018	510.171	33,70	5,64	450.846	29,78	4,20	475.925	31,44	2,51	39.316	2,60	1,32	37.533	2,48	(16,95)	1.513.790	100,00	3,41
2019	546.905	35,52	7,20	491.147	31,90	8,94	428.940	27,86	(9,87)	42.630	2,77	8,43	30.016	1,95	(20,03)	1.539.637	100,00	1,71
2020	443.495	38,56	(3,06)	359.699	31,27	(7,68)	305.935	26,60	(14,64)	18.736	1,63	(45,88)	22.259	1,94	(9,44)	1.150.124	100,00	(9,06)

GRÁFICO I
ARRECADAÇÃO DOS IMPOSTOS E CONTRIBUIÇÕES ADMINISTRADOS PELA RFB
PERÍODO: JANEIRO DE 2016 A OUTUBRO DE 2020
(A PREÇOS DE OUTUBRO/2020 - IPCA)



GRÁFICO II
ARRECAÇÃO DO I. RENDA, IPI (exceto Vinculado) E CONTRIBUIÇÕES ADMINISTRADOS PELA RFB
PERÍODO: JANEIRO DE 2016 A OUTUBRO DE 2020
(A PREÇOS DE OUTUBRO/2020 - IPCA)



GRÁFICO III
VARIAÇÃO % REAL DA ARRECADAÇÃO DAS RECEITAS ADMINISTRADAS PELA RFB X VARIAÇÃO % REAL DO PIB
PERÍODO: 1996 A 2019

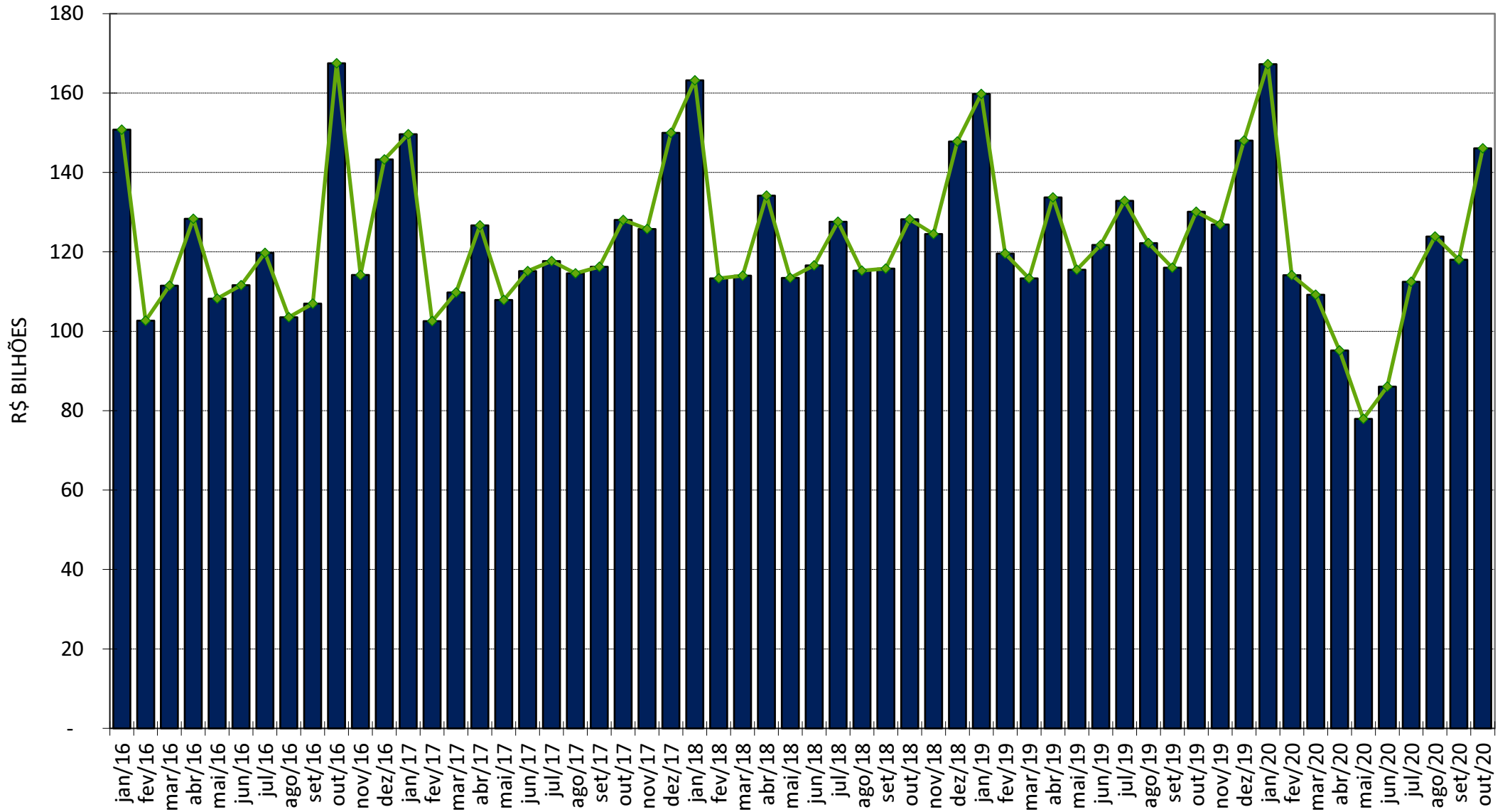
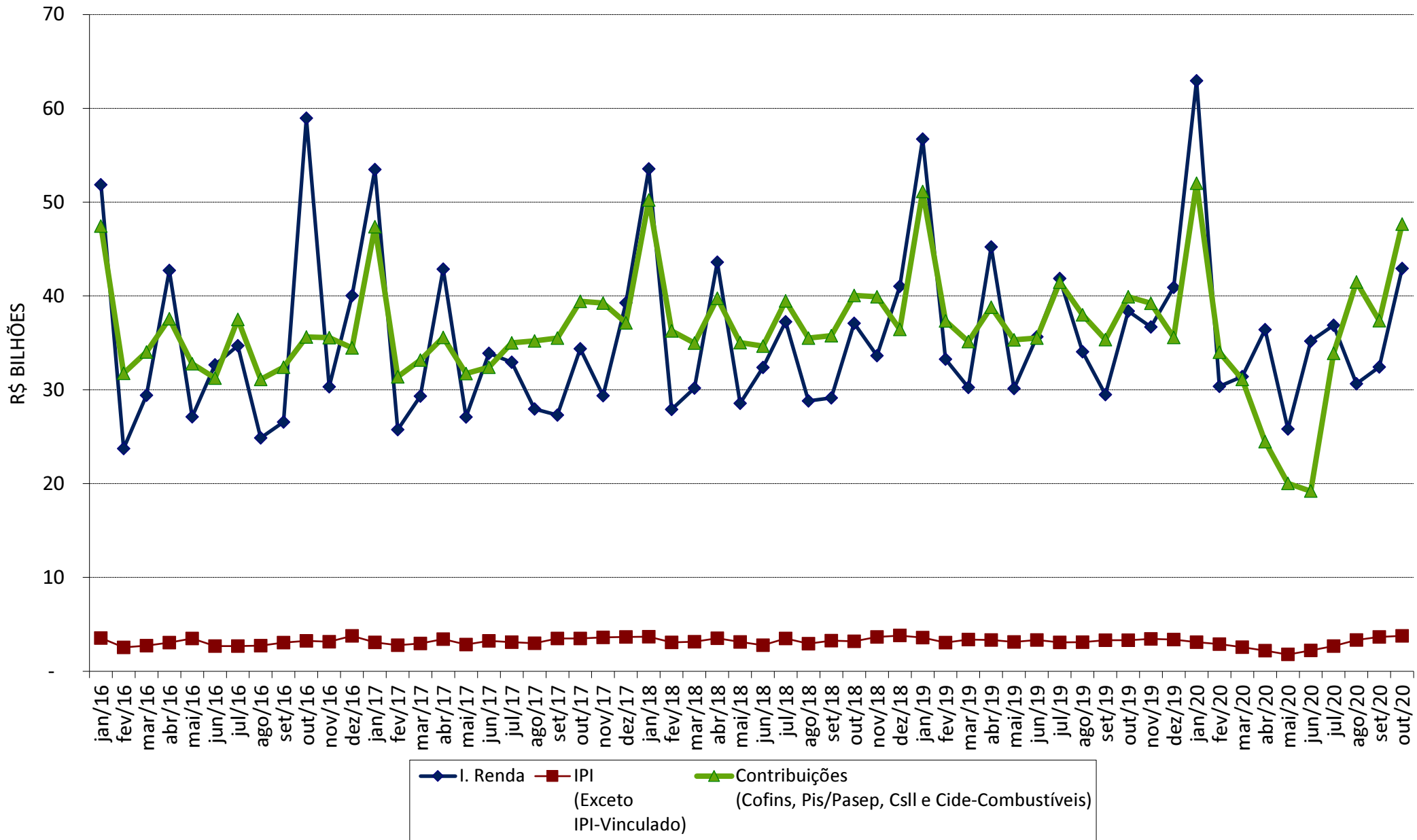
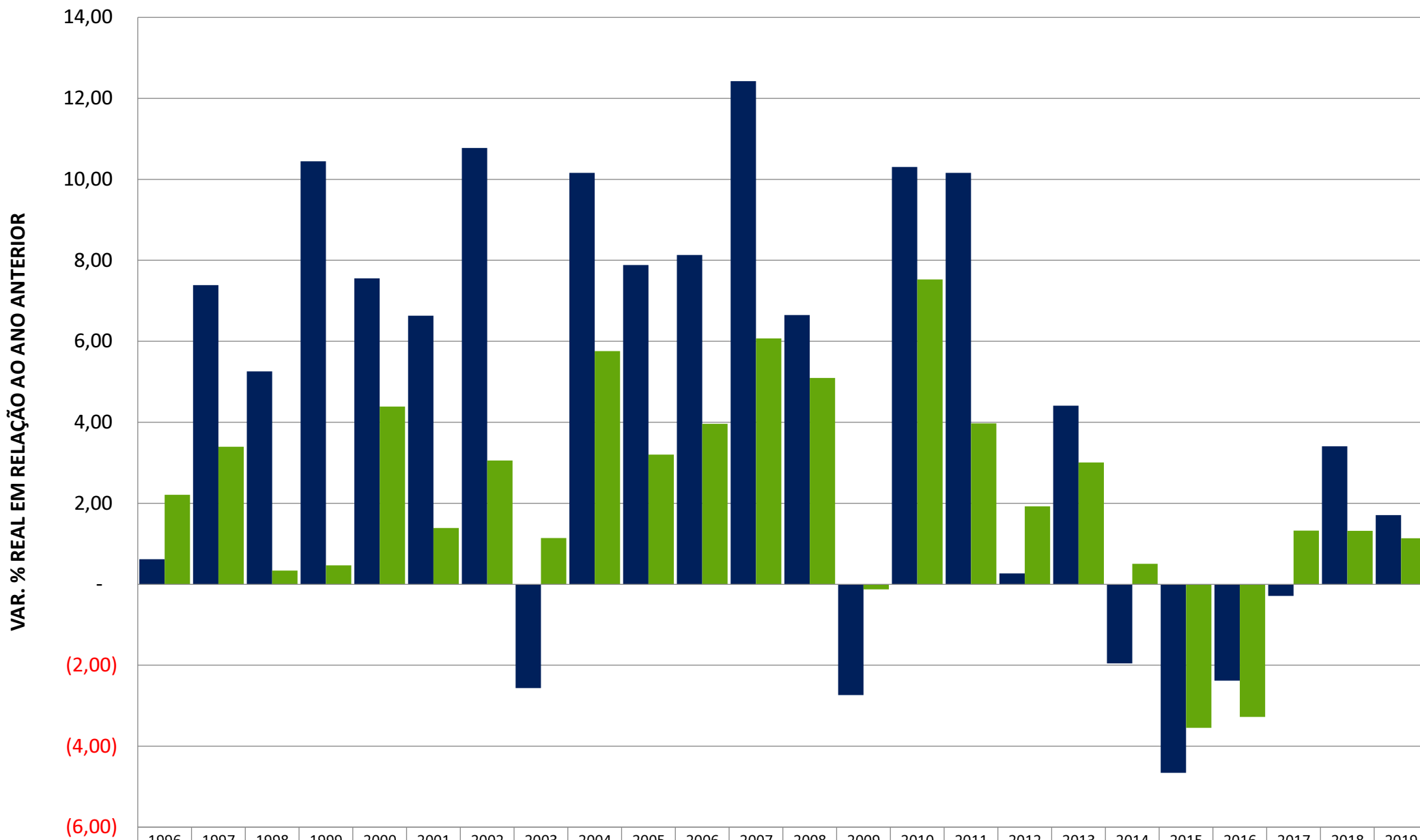

■ ARRECADAÇÃO	0,62	7,39	5,26	10,44	7,55	6,63	10,78	(2,56)	10,16	7,88	8,13	12,43	6,65	(2,74)	10,30	10,16	0,27	4,41	(1,95)	(4,66)	(2,38)	(0,29)	3,41	1,71
■ PIB	2,21	3,39	0,34	0,47	4,39	1,39	3,05	1,14	5,76	3,20	3,96	6,07	5,09	(0,13)	7,53	3,97	1,92	3,00	0,50	(3,55)	(3,28)	1,32	1,32	1,14