

**Secretaria da Receita Federal do Brasil
Centro de Estudos Tributários e Aduaneiros**

Análise da Arrecadação das Receitas Federais

Novembro/2020



Receita Federal

Ministério da
Economia

MINISTRO DA ECONOMIA

Paulo Roberto Nunes Guedes

SECRETÁRIO-EXECUTIVO DO MINISTÉRIO DA ECONOMIA

Marcelo Pacheco dos Guarany's

SECRETÁRIO ESPECIAL DA RECEITA FEDERAL

José Barroso Tostes Neto

CENTRO DE ESTUDOS TRIBUTÁRIOS E ADUANEIROS

Claudemir Rodrigues Malaquias

COORDENADOR DE PREVISÃO E ANÁLISE

Marcelo de Mello Gomide Loures

Análise da Arrecadação das Receitas Federais – Novembro de 2020**Equipe Técnica**

Fábio Avila de Castro

Luciana dos Anjos Reis

Marco Antonio M. Machado

Paula Cravo Borges

Rogerio Augusto de Oliveira Lima

É autorizada a reprodução total ou parcial do conteúdo desta publicação desde que citada a fonte.

Esplanada dos Ministérios, BL. P
Edifício Sede do Ministério da Fazenda, 6º andar, sala 602
Brasília – DF CEP - 70.048-900
Brasil
Tel.: (061) 3412.2633 / 3412-2634

<https://www.gov.br/receitafederal/pt-br/aceso-a-informacao/dados-abertos/receitadata/arrecadacao/relatorios-do-resultado-da-arrecadacao>

SUMÁRIO

I. Considerações Gerais.....	4
II. Desempenho acumulado no ano em relação ao mesmo período do ano anterior	5
III. Desempenho do mês em relação ao mesmo mês do ano anterior	14
IV. Desempenho do mês em relação ao mês anterior	19
V. Arrecadação por bases de incidência	20
VI. Informações Adicionais.....	23

ANEXOS

. Tabela I (Arrecadação das Receitas Federais – Outubro e Novembro de 2020 e Novembro de 2019 – A preços correntes)	34
. Tabela I-A (Arrecadação das Receitas Federais – Outubro e Novembro de 2020 e Novembro de 2019 – IPCA)	35
. Tabela II (Arrecadação das Receitas Federais – Janeiro a Novembro – 2020/2019 – A preços correntes).....	36
. Tabela II-A (Arrecadação das Receitas Federais– Janeiro a Novembro – 2020/2019 – IPCA)	37
. Tabela III (Arrecadação das Receitas Federais – Janeiro de 2016 a Novembro de 2020 – A preços correntes)	38
. Tabela III-A (Arrecadação das Receitas Federais – Janeiro de 2016 a Novembro de 2020 – IPCA).....	39
. Tabela IV (Arrecadação das Receitas Federais – 1995 a 2020 – A preços correntes)	40
. Tabela IV-A (Arrecadação das Receitas Federais – 1995 a 2020 – IPCA).....	41
. Tabela V (Arrecadação das Receitas Federais – Janeiro a Novembro – 1995 a 2020 – A preços correntes)	42
. Tabela V-A (Arrecadação das Receitas Federais – Janeiro a Novembro – 1995 a 2020 – IPCA).....	43
. Tabela VI (Arrecadação das Receitas Administradas pela RFB – 1996 a 2018 – A preços correntes e IPCA)	44
. Tabela VII (Arrecadação por Base de Incidência – 2007 a 2019 e Janeiro a Novembro de 2020 – A preços correntes).....	45
. Tabela VII-A (Arrecadação por Base de Incidência – 2007 a 2019 e Janeiro a Novembro de 2020 – IPCA)	46
. Gráfico I (Arrecadação – Janeiro de 2016 a Novembro de 2020 – IPCA)	47
. Gráfico II (Arrecadação I. Renda, IPI e Contribuições – Janeiro de 2016 a Novembro de 2020 – IPCA).....	48
. Gráfico III (Variação % Real – Arrecadação e PIB – 1996 a 2018).....	49

ANÁLISE DA ARRECADAÇÃO DAS RECEITAS FEDERAIS NOVEMBRO DE 2020

SUMÁRIO EXECUTIVO

A arrecadação total das Receitas Federais atingiu, em novembro de 2020, o valor de **R\$ 140.101 milhões**, registrando acréscimo real (IPCA) de **7,31%** em relação a novembro de 2019. No período acumulado de janeiro a novembro de 2020, a arrecadação alcançou o valor de **R\$ 1.320.325 milhões**, representando um decréscimo pelo IPCA de **7,95%**.

Quanto às Receitas Administradas pela RFB, o valor arrecadado, em novembro de 2020, foi de **R\$ 137.180 milhões**, representando um acréscimo real (IPCA) de **7,14%**, enquanto que no período acumulado de janeiro a novembro de 2020, a arrecadação alcançou **R\$ 1.270.033 milhões**, registrando decréscimo real (IPCA) de **7,58%**.

O resultado do período acumulado foi bastante influenciado pelos diversos diferimentos decorrentes da pandemia de coronavírus. Os diferimentos somaram, aproximadamente, R\$ 33 bilhões no período acumulado. As compensações cresceram 96% no mês de novembro de 2020 em relação a novembro de 2019 e também apresentaram crescimento de 61% no período acumulado. Destaca-se, ainda, que no período observaram-se receitas extraordinárias de IRPJ/CSLL que contribuíram para o resultado.

ARRECADAÇÃO DAS RECEITAS ADMINISTRADAS PELA RFB EXCLUÍDOS OS PRINCIPAIS FATORES NÃO RECORRENTES E DE ALTERAÇÕES NA LEGISLAÇÃO
PERÍODO: NOVEMBRO - 2020/2019
(A PREÇOS DE NOVEMBRO/2020 - IPCA)

UNIDADE: R\$ MILHÕES

RECEITAS	NOVEMBRO				JANEIRO A NOVEMBRO			
	2020 [A]	2019 [B]	[A]-[B]	[A]/[B]%	2020 [C]	2019 [D]	[C]-[D]	[C]/[D]%
RECEITA ADMINISTRADA PELA RFB [1]	137.180	128.033	9.147	7,14	1.297.540	1.403.997	(106.457)	(7,58)
PRINCIPAIS FATORES NÃO RECORRENTES E DE ALTERAÇÕES NA LEGISLAÇÃO [2]	(5.011)	(8.470)	3.459	(40,84)	(194.699)	(79.334)	(115.365)	145,42
COMPENSAÇÕES TRIBUTÁRIAS	(18.631)	(9.520)	(9.111)	95,71	(149.897)	(93.384)	(56.513)	60,52
IRPJ/CSLL (ATÍPICOS)	1.200	1.050	150	14,29	6.500	14.050	(7.550)	(53,74)
DIFERIMENTOS DE TRIBUTOS	14.770	-	14.770	-	(33.282)	-	(33.282)	-
REDUÇÃO DO IOF CRÉDITO	(2.350)	-	(2.350)	-	(18.020)	-	(18.020)	-
RESULTADO [1]-[2]	142.190	136.503	5.688	4,17	1.492.239	1.483.330	8.908	0,60

Sem considerar o efeito dos fatores não recorrentes listados no quadro acima, verifica-se um acréscimo real de **4,17%** na arrecadação, no mês de novembro, e acréscimo real de **0,60%**, no período acumulado.

**INDICADORES MACROECONÔMICOS
VARIÇÃO % EM RELAÇÃO AO ANO ANTERIOR**

INDICADOR	FATO GERADOR DA ARRECAÇÃO	
	<u>OUT/20</u> <u>OUT/19</u>	<u>DEZ/19-OUT/20</u> <u>DEZ/18-OUT/19</u>
. PRODUÇÃO INDUSTRIAL (PIM/IBGE)	1,03%	-6,21%
. VENDAS DE BENS (PMC/IBGE)	6,00%	-1,59%
. VENDAS DE SERVIÇOS (PMS/IBGE)	-7,40%	-7,66%
. MASSA SALARIAL	-3,42%	-1,00%
. VALOR EM DÓLAR DAS IMPORTAÇÕES	-5,23%	-11,79%

Destaques de Novembro de 2020

A Cofins e o PIS/Pasep apresentaram uma arrecadação conjunta de **R\$ 33.492 milhões**, o que representa um acréscimo real de **19,46%**. Esse resultado pode ser explicado pelo acréscimo real de 6,00% do volume de vendas (PMC-IBGE) e pelo decréscimo real de 7,40% no volume de serviços (PMS-IBGE) em outubro de 2020 em relação a outubro de 2019, do recolhimento de parcelas diferidas dessas contribuições, relativas ao mês de junho de 2020, e do aumento nominal de 173% no volume das compensações tributárias.

A Receita Previdenciária teve arrecadação de **R\$ 40.192 milhões**, o que representa um acréscimo real de **10,58%**. Esse desempenho é explicado pelo pagamento dos diferimentos do Simples Nacional relativo ao mês de maio de 2020 e da Contribuição Previdenciária Patronal relativa ao mês de junho de 2020, e pelo aumento das compensações tributárias com débitos de receita previdenciária.

O Imposto de Importação e o IPI vinculado à Importação totalizaram no mês de novembro uma arrecadação de **R\$ 7.662 milhões**, o que representa um acréscimo real de **39,29%**. Esse resultado é explicado, basicamente, pela conjugação dos seguintes fatores: elevação de 30,38% na taxa média de câmbio, de 23,26% na alíquota média efetiva do I. Importação e de 34,37% na alíquota média efetiva do IPI-Vinculado, combinada com a redução de 5,23% no valor em dólar (volume) das importações.

Destaques do período Janeiro-Novembro de 2020

A Cofins e o PIS/Pasep apresentaram uma arrecadação conjunta de **R\$ 267.712 milhões**, o que representa um decréscimo real de **13,13%**. Esse resultado decorreu, fundamentalmente, do diferimento do prazo para o recolhimento dessas contribuições em razão da pandemia relacionada ao coronavírus, dos decréscimos reais de 1,59% do volume de vendas (PMC-IBGE) e de 7,66% no volume de serviços (PMS-IBGE) entre dezembro de 2019 e outubro de 2020 em relação ao período compreendido entre dezembro de 2018 e outubro de 2019 e aumento nominal de 87% no volume de compensações tributárias.

A Receita Previdenciária apresentou arrecadação de **R\$ 366.594 milhões** no período de janeiro a novembro, com decréscimo real de **8,08%**. Esse desempenho é explicado pelos diferimentos dos prazos para pagamento do Simples Nacional, da Contribuição Previdenciária Patronal e dos parcelamentos especiais e pelo crescimento das compensações tributárias com débitos de receita previdenciária.

O Imposto sobre Operações Financeiras teve arrecadação de **R\$ 19.950 milhões**, representando decréscimo real de **48,55%**. Esse resultado é explicado pela instituição da alíquota zero para as operações de crédito desde 3 de abril de 2020.

Brasília, 21 de dezembro de 2020.
Coordenação de Previsão e Análise
Centro de Estudos Tributários e Aduaneiros

I. CONSIDERAÇÕES GERAIS

A arrecadação das receitas federais (administradas pela RFB e de outras receitas recolhidas por Darf ou GPS, porém administradas por outros órgãos), atingiu o valor de **R\$ 140.101 milhões** no mês de novembro de 2020 e de **R\$ 1.320.325 milhões** no período de janeiro a novembro de 2020.

O quadro a seguir apresenta os valores mensais e acumulados da arrecadação do período de janeiro a novembro de 2020 e 2019 e as variações nominais e reais.

ARRECADAÇÃO DAS RECEITAS FEDERAIS PERÍODO: NOVEMBRO - 2020/2019

UNIDADE: R\$ MILHÕES

RECEITAS	NOVEMBRO				JANEIRO A NOVEMBRO			
	ARRECADAÇÃO (PREÇOS CORRENTES)		VARIÇÃO [A]/[B]%		ARRECADAÇÃO (PREÇOS CORRENTES)		VARIÇÃO [C]/[D]%	
	2020 [A]	2019 [B]	NOMINAL	REAL (IPCA)	2020 [C]	2019 [D]	NOMINAL	REAL (IPCA)
ADMINISTRADAS PELA RFB	137.180	122.741	11,76	7,14	1.270.033	1.331.251	(4,60)	(7,58)
ADMINISTRADAS POR OUTROS ÓRGÃOS	2.922	2.420	20,73	15,74	50.293	58.327	(13,78)	(16,42)
TOTAL	140.101	125.161	11,94	7,31	1.320.325	1.389.578	(4,98)	(7,95)

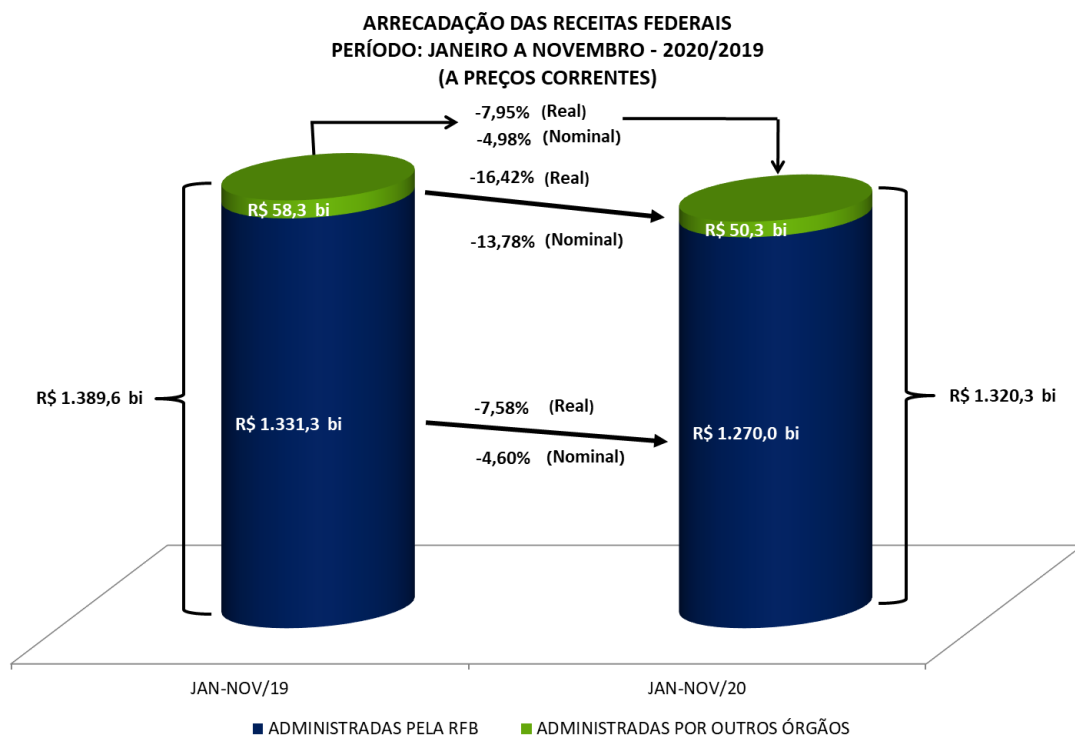

A análise detalhada do comportamento da arrecadação está contida nos itens II e III a seguir.

II. RECEITAS ADMINISTRADAS PELA RFB - DESEMPENHO DA ARRECADAÇÃO ACUMULADA DE JANEIRO A NOVEMBRO DE 2020 EM RELAÇÃO AO MESMO PERÍODO DE 2019 (Tabelas II e II-A).

O desempenho da arrecadação das Receitas Administradas pela RFB, no período de janeiro a novembro de 2020, em relação a igual período de 2019, ocorreu conforme demonstrado no quadro e gráfico a seguir, encerrando o período com uma variação real acumulada, com atualização pelo IPCA, de **-7,58%**.

DESEMPENHO DA ARRECADAÇÃO DAS RECEITAS ADMINISTRADAS PELA RFB
PERÍODO: JANEIRO A NOVEMBRO - 2020/2019

UNIDADE: R\$ MILHÕES

MÊS	ARRECADAÇÃO (PREÇOS CORRENTES)		VARIÇÃO (%)		
	JAN-NOV/20 [A]	JAN-NOV/19 [B]	NOMINAL [A]/[B]	REAL (IPCA) [A]/[B]	
				MÊS	ACUM.
JAN	163.948	150.298	9,08	4,69	4,69
FEV	112.141	112.957	(0,72)	(4,55)	0,74
MAR	107.390	107.912	(0,48)	(3,67)	(0,53)
ABR	93.332	127.999	(27,08)	(28,79)	(7,71)
MAI	76.139	110.753	(31,25)	(32,52)	(12,18)
JUN	84.267	116.729	(27,81)	(29,32)	(14,91)
JUL	110.540	127.637	(13,40)	(15,35)	(14,97)
AGO	121.993	117.533	3,79	1,32	(13,02)
SET	117.022	111.523	4,93	1,74	(11,51)
OUT	146.081	125.169	16,71	12,31	(9,06)
NOV	137.180	122.741	11,76	7,14	(7,58)
TOTAL	1.270.033	1.331.251	(4,60)	-	(7,58)

DESEMPENHO DA ARRECADAÇÃO DAS RECEITAS ADMINISTRADAS PELA RFB
PERÍODO: JANEIRO A NOVEMBRO - 2020/2019

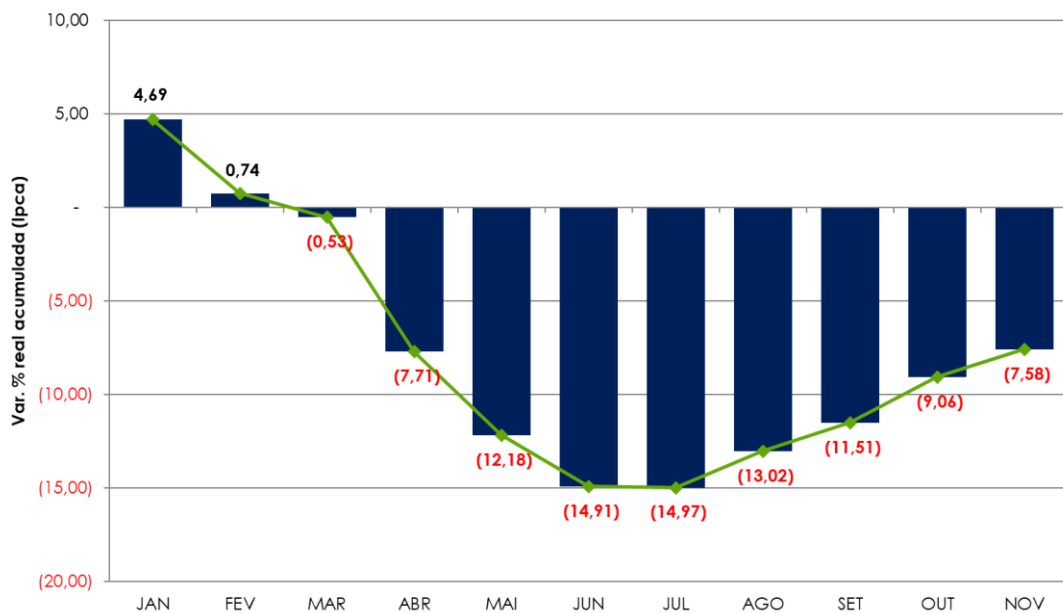

Os principais fatores que, em conjunto, contribuíram para esse resultado foram os seguintes:

- desempenho dos principais indicadores macroeconômicos que influenciam a arrecadação de tributos, conforme quadro a seguir.

INDICADORES MACROECONÔMICOS VARIÇÃO % EM RELAÇÃO AO ANO ANTERIOR		
INDICADOR	FATO GERADOR DA ARRECAÇÃO	
	OUT/20 OUT/19	DEZ/19-OUT/20 DEZ/18-OUT/19
. PRODUÇÃO INDUSTRIAL (PIM/IBGE)	1,03%	-6,21%
. VENDAS DE BENS (PMC/IBGE)	6,00%	-1,59%
. VENDAS DE SERVIÇOS (PMS/IBGE)	-7,40%	-7,66%
. MASSA SALARIAL	-3,42%	-1,00%
. VALOR EM DÓLAR DAS IMPORTAÇÕES	-5,23%	-11,79%

- diferimento, nos meses de abril a junho de 2020, do recolhimento da Contribuição Patronal, do PIS/Pasep, da Cofins e do ajuste do IRPF (Portarias ME 139/20, 245/20 e IN RFB 1.934/20);
- diferimento dos recolhimentos do Simples Nacional (Resoluções CGSN 154/20 e 155/20) e de Parcelamentos Especiais (Portaria ME 201/20);
- redução a zero das alíquotas aplicáveis do IOF nas operações de crédito (Decreto 10.504/20);
- crescimento do volume de compensações tributárias.

Os quadros e o gráfico, a seguir, destacam os principais **tributos** e **setores** que, individualmente, mais contribuíram para o resultado global.

ARRECAÇÃO DAS RECEITAS ADMINISTRADAS PELA RFB
PERÍODO: JANEIRO A NOVEMBRO - 2020/2019
(A PREÇOS DE NOVEMBRO/2020 - IPCA)

UNIDADE: R\$ MILHÕES

RECEITAS	JAN-NOV/20 [A]	JAN-NOV/19 [B]	DIFERENÇAS	
			[A]-[B]	[A]/[B]%
COFINS/PIS-PASEP	267.712	308.160	(40.448)	(13,13)
RECEITA PREVIDENCIÁRIA	366.594	398.839	(32.245)	(8,08)
IOF	19.950	38.776	(18.826)	(48,55)
IRRF-RENDIMENTOS DE CAPITAL	40.246	46.095	(5.849)	(12,69)
IRPJ/CSLL	247.759	252.928	(5.169)	(2,04)
IPI (Exceto Vinculado)	32.820	36.294	(3.474)	(9,57)
IRRF-RENDIMENTOS DO TRABALHO	119.962	123.289	(3.327)	(2,70)
CIDE-COMBUSTÍVEIS	1.485	2.656	(1.171)	(44,08)
IRRF-OUTROS RENDIMENTOS	11.384	12.370	(986)	(7,97)
IRPF	38.378	38.250	128	0,33
IRRF-RENDIMENTOS DE RESIDENTES NO EXTERIOR	31.112	30.481	631	2,07
I. IMPORTAÇÃO/IPI-VINCULADO	62.268	60.268	2.000	3,32
DEMAIS RECEITAS ADMINISTRADAS	57.871	55.591	2.279	4,10
RECEITA ADMINISTRADA PELA RFB	1.297.540	1.403.997	(106.457)	(7,58)

ARRECAÇÃO DAS RECEITAS ADMINISTRADAS PELA RFB
PERÍODO: JANEIRO A NOVEMBRO - 2020/2019
(A PREÇOS DE NOVEMBRO/2020 - IPCA)

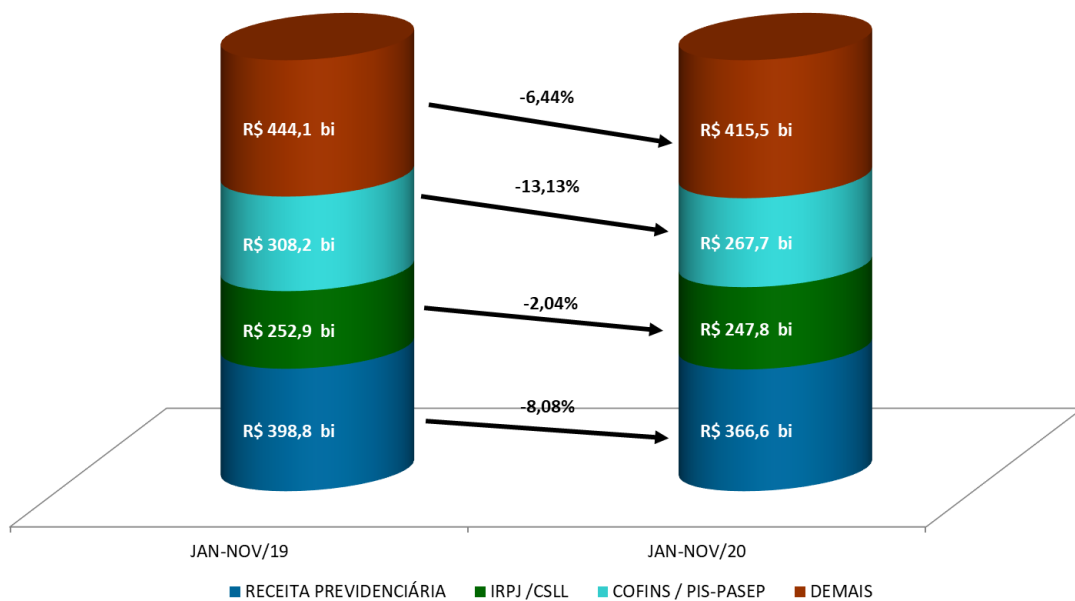

ARRECADÇÃO DA RECEITA ADMINISTRADA PELA RFB POR DIVISÃO ECONÔMICA (EXCETO RECEITAS PREVIDENCIÁRIAS)
PERÍODO: JANEIRO A NOVEMBRO - 2020/2019
(A PREÇOS DE NOVEMBRO/2020 - IPCA)

UNIDADE: R\$ MILHÕES

DIVISÃO ECONÔMICA (CNAE)	ARRECADÇÃO		DIFERENÇAS	
	JAN-NOV/20 [A]	JAN-NOV/19 [B]	[A]-[B]	[A]/[B]%
. COMBUSTÍVEIS	28.125	63.854	(35.729)	(55,95)
. ENTIDADES FINANCEIRAS	123.224	156.343	(33.118)	(21,18)
. FABRICAÇÃO DE VEÍCULOS AUTOMOTORES	25.667	34.507	(8.841)	(25,62)
. ELETRICIDADE	30.274	38.137	(7.863)	(20,62)
. ALIMENTAÇÃO	5.719	8.980	(3.261)	(36,31)
. COMÉRCIO VAREJISTA	60.166	62.338	(2.172)	(3,48)
. FABRICAÇÃO DE BEBIDAS	8.756	10.240	(1.485)	(14,50)
. ALOJAMENTO	1.737	2.970	(1.233)	(41,50)
. FABRICAÇÃO DE CELULOSE, PAPEL E PROD. DE PAPEL	5.894	7.073	(1.179)	(16,67)
. CAPTAÇÃO, TRATAMENTO E DISTRIBUIÇÃO DE ÁGUA	6.293	7.405	(1.112)	(15,01)
SUBTOTAL [A]	295.855	391.846	(95.991)	(24,50)
DEMAIS [B]	635.091	613.311	21.780	3,55
TOTAL [C]=[A]+[B]	930.946	1.005.157	(74.212)	(7,38)

Apresenta-se, a seguir, o desempenho da arrecadação por tributo e os principais fatores que concorreram para esse desempenho¹:

- **Imposto de Importação (R\$ 42.155 milhões/+0,81%) e IPI-Vinculado (R\$ 20.112 milhões/+9,01%):** desempenho que decorre, principalmente, da conjugação dos seguintes fatores: elevação de 31,23 % na taxa média de câmbio e de 1,43% na alíquota média efetiva do IPI-Vinculado, combinada com redução de 11,79% no valor em dólar (volume) das importações e de 6,01% na alíquota média efetiva do I. Importação;
- **IPI-Automóveis (R\$ 2.350 milhões/-45,53%):** a arrecadação do período pode ser explicada pelo decréscimo de 28,21% no volume de vendas ao mercado interno (dezembro de 2019 a outubro de 2020 em comparação com dezembro de 2018 a outubro de 2019 – conforme dados da Anfavea), associado a um aumento de 18,89% no volume das compensações tributárias;
- **IPI-Outros (R\$ 22.361 milhões/-6,27%):** o resultado reflete o decréscimo de 6,21% na produção industrial de dezembro de 2019 a outubro de 2020, em comparação com o mesmo período anterior (Pesquisa Industrial Mensal - Produção Física/IBGE), conjugado com o aumento de 89,60% no montante das compensações tributárias;

A seguir, quadro demonstrativo da arrecadação desse tributo, destacando os principais setores:

¹ A informação inserida logo após a denominação do tributo, entre parêntesis, representa o valor da arrecadação no período de janeiro a novembro de 2020 e a variação real (IPCA), em relação ao mesmo período do ano anterior.

ARRECAÇÃO DO IPI-OUTROS POR DIVISÃO ECONÔMICA
PERÍODO: JANEIRO A NOVEMBRO - 2020/2019
(A PREÇOS DE NOVEMBRO/2020 - IPCA)

UNIDADE: R\$ MILHÕES

DIVISÃO ECONÔMICA (CNAE)	ARRECAÇÃO		DIFERENÇAS	
	JAN-NOV/20 [A]	JAN-NOV/19 [B]	[A]-[B]	[A]/[B]%
. FABRICAÇÃO DE PRODUTOS QUÍMICOS	1.819	2.663	(845)	(31,72)
. FABRIC. DE VEÍC. AUTOMOTORES (exceto automóveis)	1.150	1.555	(404)	(26,00)
. FABRIC. DE PROD. DE BORRACHA E DE MAT. PLÁSTICO	2.367	2.616	(249)	(9,51)
SUBTOTAL [A]	5.336	6.834	(1.498)	(21,92)
DEMAIS [B]	17.024	17.023	1	0,01
TOTAL [C]=[A]+[B]	22.361	23.857	(1.497)	(6,27)

- **IRPF (R\$ 38.378 milhões/+0,33%)**: resultado que decorre do decréscimo real de 10,02% na arrecadação das quotas da declaração de ajuste anual (DIRPF 2020), em razão da postergação dos recolhimentos do ajuste anual (IN RFB 1.934/20), conjugado com os acréscimos reais de 25,30% na arrecadação dos ganhos de capital na alienação de bens e de 38,81% na arrecadação relativa aos ganhos líquidos em operações em Bolsa de Valores;

ARRECAÇÃO DO IRPF
PERÍODO: JANEIRO A NOVEMBRO - 2020/2019
(A PREÇOS DE NOVEMBRO/2020 - IPCA)

UNIDADE: R\$ MILHÕES

DISCRIMINAÇÃO	ARRECAÇÃO		DIFERENÇAS	
	JAN-NOV/20 [A]	JAN-NOV/19 [B]	[A]-[B]	[A]/[B]%
QUOTAS-DECLARAÇÃO	18.493	20.551	(2.058)	(10,02)
GANHOS DE CAPITAL NA ALIENAÇÃO DE BENS	8.303	6.626	1.676	25,30
GANHOS LÍQUIDOS EM OPERAÇÕES EM BOLSA	2.752	1.983	770	38,81
CARNÊ-LEÃO	4.265	4.473	(208)	(4,66)
OUTROS	4.565	4.616	(51)	(1,11)
TOTAL	38.378	38.250	128	0,33

- **IRPJ (R\$ 163.327 milhões/-0,98%) e CSLL (R\$ 84.432 milhões/-4,03%)**: desempenho explicado, basicamente, pelo incremento real de 40,95% na arrecadação referente ao ajuste anual (cujos fatos geradores ocorreram ao longo do ano de 2019) e de 28,78% no balanço trimestral, conjugado com os decréscimos reais de 8,38% na arrecadação da estimativa mensal, de 6,34% na arrecadação do Simples Nacional, o qual teve seus pagamentos diferidos conforme Resoluções CGSN 154/20 e 155/20, e de 2,53% na arrecadação do lucro presumido. Importante observar que houve recolhimentos extraordinários de, aproximadamente, R\$ 13 bilhões entre fevereiro e setembro de 2019, e de R\$ 2,8 bilhões em janeiro, 2,5 bilhões em setembro e 1,2 bilhão em novembro deste ano por algumas empresas de diversos setores econômicos.

Os quadros, a seguir, apresentam o desempenho da arrecadação dos principais itens do IRPJ e da CSLL, bem assim, dos setores que mais contribuíram para o resultado:

ARRECAÇÃO DO IRPJ/CSLL
PERÍODO: JANEIRO A NOVEMBRO - 2020/2019
(A PREÇOS DE NOVEMBRO/2020 - IPCA)

UNIDADE: R\$ MILHÕES

DISCRIMINAÇÃO	ARRECAÇÃO		DIFERENÇAS	
	JAN-NOV/20 [A]	JAN-NOV/19 [B]	[A]-[B]	[A]/[B]%
ESTIMATIVA MENSAL	127.575	139.245	(11.670)	(8,38)
FINANCEIRA	28.601	34.162	(5.561)	(16,28)
DEMAIS	98.974	105.083	(6.109)	(5,81)
DECLARAÇÃO DE AJUSTE	13.703	9.722	3.981	40,95
FINANCEIRA	5.823	3.735	2.088	55,91
DEMAIS	7.880	5.987	1.893	31,61
BALANÇO TRIMESTRAL	20.201	15.686	4.515	28,78
LUCRO PRESUMIDO	52.795	54.164	(1.370)	(2,53)
SIMPLES NACIONAL	11.278	12.041	(763)	(6,34)
OUTROS	22.206	22.068	138	0,62
TOTAL	247.759	252.928	(5.169)	(2,04)

ARRECAÇÃO DO IRPJ/CSLL POR DIVISÃO ECONÔMICA
PERÍODO: JANEIRO A NOVEMBRO - 2020/2019
(A PREÇOS DE NOVEMBRO/2020 - IPCA)

UNIDADE: R\$ MILHÕES

DIVISÃO ECONÔMICA (CNAE)	ARRECAÇÃO		DIFERENÇAS	
	JAN-NOV/20 [A]	JAN-NOV/19 [B]	[A]-[B]	[A]/[B]%
. COMBUSTÍVEIS	1.844	9.754	(7.910)	(81,10)
. ENTIDADES FINANCEIRAS	35.668	41.531	(5.863)	(14,12)
. ELETRICIDADE	10.751	13.078	(2.328)	(17,80)
. CAPTAÇÃO, TRATAMENTO E DISTRIBUIÇÃO DE ÁGUA	1.735	2.894	(1.159)	(40,06)
. ATIVIDADES DE ATENÇÃO À SAÚDE HUMANA	5.498	6.391	(893)	(13,98)
. FABRICAÇÃO DE VEÍCULOS AUTOMOTORES	1.308	2.115	(808)	(38,18)
. FABRICAÇÃO DE CELULOSE, PAPEL E PROD. DE PAPEL	1.313	2.118	(805)	(38,02)
. ATIVIDADES DE RÁDIO E DE TELEVISÃO	294	770	(476)	(61,82)
. ALIMENTAÇÃO	648	1.114	(466)	(41,80)
. FABRIC. DE MÁQUINAS, APAR. E MATERIAIS ELÉTRICOS	1.097	1.560	(463)	(29,66)
SUBTOTAL [A]	60.157	81.327	(21.171)	(26,03)
DEMAIS [B]	187.602	171.600	16.001	9,32
TOTAL [C]=[A]+[B]	247.759	252.928	(5.169)	(2,04)

- **IRRF-Rendimentos do Trabalho (R\$ 119.962 milhões/-2,70%):** o resultado reflete o decréscimo real na arrecadação do item “Rendimentos do Trabalho Assalariado” (-3,03%); combinado com o acréscimo real nos itens “Aposentadoria do Regime Geral ou do Servidor Público” (+0,49%) e “Participação nos Lucros ou Resultados – PLR” (+1,42%);
- **IRRF-Rendimentos de Capital (R\$ 40.246 milhões/-12,69%):** resultado determinado, basicamente, pelos decréscimos nominais de 44,74% na arrecadação do item “Fundos de

Renda Fixa”, de 21,45% do item “Aplicação de Renda Fixa (PF e PJ)”, e de 28,85% do item “Juros sobre Capital Próprio”, conjugado ao acréscimo nominal de 296,23% na arrecadação do item “Operações de Swap”;

- **IRRF-Rendimentos de Residentes no Exterior (R\$ 31.112 milhões/+2,07%):** a arrecadação pode ser explicada pelos acréscimos nominais de 23,99% do item “Royalties e Assistência Técnica” e de 46,56% na arrecadação do item “Aplicações Financeiras”, conjugados com os decréscimos nominais de 23,29% na arrecadação do item “Juros sobre Capital Próprio” e de 8,12% do item “Rendimentos do Trabalho”;
- **IRRF-Outros Rendimentos (R\$ 11.384 milhões/-7,97%):** resultado que reflete, principalmente, os decréscimos nominais de 22,86% na arrecadação do item “Depósito Judicial” e de 3,41% do item “Remuneração de Serviços Prestados por Pessoa Jurídica”;
- **IOF (R\$ 19.950 milhões/-48,55%):** este desempenho pode ser explicado, em grande parte, pela instituição da alíquota zero para as operações de crédito entre 3 de abril e 25 de novembro de 2020 (Decretos nºs 10.305, 10.414, 10.504 e nº 10.551 de 2020).

ARRECADÇÃO DO IOF
PERÍODO: JANEIRO A NOVEMBRO - 2020/2019
(A PREÇOS DE NOVEMBRO/2020 - IPCA)

UNIDADE: R\$ MILHÕES

DISCRIMINAÇÃO	ARRECADÇÃO		DIFERENÇAS	
	JAN-NOV/20 [A]	JAN-NOV/19 [B]	[A]-[B]	[A]/[B]%
OPERAÇÕES DE CRÉDITO - PESSOA JURÍDICA	3.497	9.367	(5.870)	(62,66)
OPERAÇÕES DE CRÉDITO - PESSOA FÍSICA	5.756	17.364	(11.609)	(66,85)
OPERAÇÕES DE CÂMBIO - SAÍDA DE MOEDA	3.250	4.108	(858)	(20,89)
OPERAÇÕES DE CÂMBIO - ENTRADA DE MOEDA	1.240	1.052	188	17,87
SUBTOTAL [A]	13.742	31.891	(18.148)	(56,91)
TÍTULOS OU VALORES MOBILIÁRIOS	504	1.054	(550)	(52,18)
DEMAIS	5.704	5.832	(128)	(2,20)
SUBTOTAL [B]	6.208	6.886	(678)	(9,85)
TOTAL	19.950	38.776	(18.826)	(48,55)

- **Cofins (R\$ 207.758 milhões/-14,43%) e PIS/Pasep (R\$ 59.954 milhões/-8,28%):** esse resultado decorreu, fundamentalmente, da combinação dos seguintes fatores: diferimento do prazo para o recolhimento dessas contribuições contidas no Simples Nacional (Resolução CGSN nº 154, de 3 de abril de 2020) em razão da pandemia relacionada ao coronavírus, correspondentes ao mês de junho de 2020; dos decréscimos reais de 1,59% do volume de vendas (PMC-IBGE) e de 7,66% no volume de serviços (PMS-IBGE) entre dezembro de 2019 e outubro de 2020 em relação ao período compreendido entre dezembro de 2018 e outubro de 2019 e aumento nominal de 86,77% no volume de compensações tributárias.

O quadro a seguir apresenta a arrecadação dos principais itens e dos principais setores econômicos:

ARRECAÇÃO DA COFINS/PIS-PASEP
PERÍODO: JANEIRO A NOVEMBRO - 2020/2019
(A PREÇOS DE NOVEMBRO/2020 - IPCA)

UNIDADE: R\$ MILHÕES

DISCRIMINAÇÃO	ARRECAÇÃO		DIFERENÇAS	
	JAN-NOV/20 [A]	JAN-NOV/19 [B]	[A]-[B]	[A]/[B]%
IMPORTAÇÃO	62.493	61.181	1.311	2,14
ENTIDADES FINANCEIRAS	17.084	22.260	(5.176)	(23,25)
DEMAIS EMPRESAS	128.514	164.322	(35.808)	(21,79)
OUTROS	59.621	60.396	(775)	(1,28)
TOTAL	267.712	308.160	(40.448)	(13,13)

ARRECAÇÃO DA COFINS/PIS-PASEP POR DIVISÃO ECONÔMICA
PERÍODO: JANEIRO A NOVEMBRO - 2020/2019
(A PREÇOS DE NOVEMBRO/2020 - IPCA)

UNIDADE: R\$ MILHÕES

DIVISÃO ECONÔMICA (CNAE)	ARRECAÇÃO		DIFERENÇAS	
	JAN-NOV/20 [A]	JAN-NOV/19 [B]	[A]-[B]	[A]/[B]%
. COMBUSTÍVEIS	11.985	34.237	(22.253)	(65,00)
. ENTIDADES FINANCEIRAS	17.214	23.719	(6.505)	(27,42)
. ELETRICIDADE	14.439	19.275	(4.836)	(25,09)
. FABRICAÇÃO DE VEÍCULOS AUTOMOTORES	10.256	13.003	(2.746)	(21,12)
. FABRICAÇÃO DE BEBIDAS	2.788	4.369	(1.581)	(36,19)
. COMÉRCIO VAREJISTA	10.733	11.619	(886)	(7,62)
. ALIMENTAÇÃO	887	1.572	(685)	(43,58)
. COMÉRCIO E REPAR. DE VEÍC. AUTOMOT. E MOTOCICL.	3.273	3.823	(551)	(14,40)
. TRANSPORTE TERRESTRE	5.251	5.796	(545)	(9,41)
. SERV. DE ESCRIT., APOIO ADMINIST. E OUTROS SERV.	5.172	5.663	(492)	(8,68)
SUBTOTAL [A]	81.997	123.076	(41.079)	(33,38)
DEMAIS [B]	185.715	185.083	632	0,34
TOTAL [C]=[A]+[B]	267.712	308.160	(40.448)	(13,13)

- **Outras receitas administradas pela RFB (R\$ 19.551 milhões/-9,76%):** o desempenho da arrecadação pode ser explicado, principalmente, pelos decréscimos nominais de 36,68% na arrecadação do item “Contribuição sobre a Receita de Loterias e Números” e de 19,96% na arrecadação do item “Depósitos Judiciais”;
- **Receita previdenciária (R\$ 366.594 milhões/-8,08%):** a massa salarial habitual de dezembro de 2019 a outubro de 2020, apurada pela PNAD Contínua – Mensal/IBGE em todas as regiões brasileiras, apresentou redução nominal de 1,00% em relação a igual período do ano anterior. Com atualização pelo IPCA, há uma redução de 3,96%.

O Novo Cadastro Geral de Empregados e Desempregados (Novo Caged/MTE) apresentou, até o mês de outubro de 2020, um saldo negativo de 171.139 empregos. A contribuição dos

principais setores para esse resultado foi a seguinte: serviços (-268,0 mil postos), comércio (-231,2 mil postos) e construção (+138,4 mil postos).

Houve crescimento das compensações tributárias com débitos de receita previdenciária em razão da Lei 13.670/18.

Em abril de 2020 houve diferimento do prazo para pagamento do Simples Nacional e da Contribuição Previdenciária Patronal, em função da Resolução CGSN nº 152 e da Portaria ME 139/20, respectivamente. Esse diferimento foi estimado em, aproximadamente, R\$ 11.000 milhões. Em maio de 2020, além dos diferimentos citados, houve a prorrogação do prazo de pagamento de parcelamentos especiais, em função da Portaria ME 201/20. Os diferimentos, em maio de 2020, totalizaram, aproximadamente, R\$ 11.275 milhões. Em junho de 2020, além dos citados diferimentos, houve a suspensão do prazo de pagamento dos parcelamentos celebrados entre a União e os municípios, em função da Portaria Conjunta RFB/PGFN nº 1.072/20. Essas medidas totalizaram, em junho de 2020, aproximadamente, R\$ 11.275 milhões. Em agosto de 2020 foi paga a parcela do diferimento da Contribuição Previdenciária Patronal relativa ao mês de abril de 2020 e dos parcelamentos especiais relativa ao mês de maio de 2020. Em outubro de 2020 foi paga a parcela do diferimento da Contribuição Previdenciária Patronal relativa ao mês de maio de 2020, dos parcelamentos especiais relativa ao mês de junho de 2020 e do Simples Nacional relativa ao mês de abril de 2020. Em novembro de 2020 foi paga a parcela do diferimento da Contribuição Previdenciária Patronal relativa ao mês de junho de 2020 e do Simples Nacional relativa ao mês de maio de 2020.

III. RECEITAS ADMINISTRADAS PELA RFB - DESEMPENHO DA ARRECADAÇÃO DE NOVEMBRO DE 2020 EM RELAÇÃO A NOVEMBRO DE 2019 (Tabelas I e I-A).

A arrecadação das Receitas Administradas pela RFB apresentou, no mês de novembro de 2020, variação real (IPCA) de **+7,14%** em relação ao mesmo mês do ano anterior.

O resultado do mês foi influenciado, além do comportamento das variáveis macroeconômicas que afetam a arrecadação, pelas medidas adotadas para o enfrentamento da crise causada pela pandemia do COVID-19, tais como a redução a zero das alíquotas do IOF.

Apresenta-se, a seguir, o desempenho da arrecadação por tributo e os principais fatores que concorreram para esse desempenho²:

- **Imposto de Importação (R\$ 5.107 milhões/+35,58%) e IPI-Vinculado (R\$ 2.555 milhões/+47,35%):** resultado que decorre, principalmente, da conjugação dos seguintes fatores: elevação de 30,38% na taxa média de câmbio, de 23,26% na alíquota média efetiva do I. Importação e de 34,37% na alíquota média efetiva do IPI-Vinculado, combinada com a redução de 5,23% no valor em dólar (volume) das importações;
- **IPI-Outros (R\$ 3.254 milhões/+41,05%):** o resultado é explicado, principalmente, pelo acréscimo de 1,03% na produção industrial de outubro de 2020 em relação a outubro de 2019 (Pesquisa Industrial Mensal - Produção Física/ IBGE), com destaque para a fabricação de celulose e papel (+209,14%), fabricação de equipamentos de informática e eletrônicos (+158,08) e para o comércio atacadista (+23,42%), e pelo aumento nominal de 96,58% nas compensações tributárias.

A seguir, quadro demonstrativo da arrecadação desse tributo, destacando os principais setores:

ARRECADAÇÃO DO IPI-OUTROS POR DIVISÃO ECONÔMICA
PERÍODO: NOVEMBRO - 2020/2019
(A PREÇOS DE NOVEMBRO/2020 - IPCA)

UNIDADE: R\$ MILHÕES

DIVISÃO ECONÔMICA (CNAE)	ARRECADAÇÃO		DIFERENÇAS	
	NOV/20 [A]	NOV/19 [B]	[A]-[B]	[A]/[B]%
. FABRICAÇÃO DE CELULOSE, PAPEL E PROD. DE PAPEL	414	134	280	209,14
. FABRIC. DE EQUIP. DE INFORMÁTICA E ELETRÔNICOS	316	122	193	158,08
. COMÉRCIO ATACADISTA	468	379	89	23,42
SUBTOTAL [A]	1.197	635	562	88,51
DEMAIS [B]	2.057	1.672	385	23,03
TOTAL [C]=[A]+[B]	3.254	2.307	947	41,05

- **IRPF (R\$ 3.866 milhões/+5,21%):** desempenho da arrecadação explicado pelo diferimento do pagamento do imposto conforme estabelecido na IN RFB 1934/2020, que afetou diretamente

² A informação inserida logo após a denominação do tributo, entre parêntesis, representa o valor da arrecadação no mês de novembro de 2020 e a variação real (IPCA), em relação ao mesmo mês do ano anterior.

a arrecadação das quotas relativas à Declaração de Ajuste Anual da Pessoa Física (DIRPF Ex. 2020). A sexta quota foi paga neste mês ao invés do mês de setembro de 2020 e se refere a fatos geradores ocorridos ao longo do ano de 2019. Além disso, destaca-se o aumento real de 13,49% no item “Ganhos de Capital na Alienação de Bens” e a diminuição real de 11,04% no item “Ganhos Líquidos em Operações em Bolsa de Valores”;

ARRECADAÇÃO DO IRPF
PERÍODO: NOVEMBRO - 2020/2019
(A PREÇOS CORRENTES)

UNIDADE: R\$ MILHÕES

DISCRIMINAÇÃO	ARRECADAÇÃO		DIFERENÇAS	
	NOV/20 [A]	NOV/19 [B]	[A]-[B]	[A]/[B]%
QUOTAS-DECLARAÇÃO	1.579	1.334	245	18,37
GANHOS DE CAPITAL NA ALIENAÇÃO DE BENS	1.209	1.065	144	13,49
GANHOS LÍQUIDOS EM OPERAÇÕES EM BOLSA	145	163	(18)	(11,04)
CARNÊ-LEÃO	447	402	45	11,16
OUTROS	488	712	(224)	(31,49)
TOTAL	3.866	3.675	191	5,21

- **IRPJ (R\$ 13.461 milhões/+10,36%) e CSLL (R\$ 6.877 milhões/+8,32%):** esse resultado deveu-se, basicamente, aos acréscimos reais de 9,49% na arrecadação referente à estimativa mensal e de 66,31% na arrecadação do balanço trimestral. Houve pagamentos atípicos da ordem de 1,2 bilhão, efetuados por algumas empresas de diversos setores econômicos. Os quadros, a seguir, apresentam o desempenho da arrecadação dos principais itens do IRPJ e da CSLL, bem assim, dos setores que mais contribuiram para o resultado:

ARRECADAÇÃO DO IRPJ/CSLL
PERÍODO: NOVEMBRO - 2020/2019
(A PREÇOS DE NOVEMBRO/2020 - IPCA)

UNIDADE: R\$ MILHÕES

DISCRIMINAÇÃO	ARRECADAÇÃO		DIFERENÇAS	
	NOV/20 [A]	NOV/19 [B]	[A]-[B]	[A]/[B]%
ESTIMATIVA MENSAL	13.731	12.541	1.190	9,49
FINANCEIRA	1.699	2.552	(853)	(33,42)
DEMAIS	12.032	9.989	2.043	20,46
BALANÇO TRIMESTRAL	985	592	393	66,31
LUCRO PRESUMIDO	2.093	1.975	118	5,99
OUTROS	3.530	3.439	91	2,64
TOTAL	20.338	18.546	1.792	9,66

ARRECAÇÃO DO IRPJ/CSLL POR DIVISÃO ECONÔMICA
PERÍODO: NOVEMBRO - 2020/2019
(A PREÇOS DE NOVEMBRO/2020 - IPCA)

UNIDADE: R\$ MILHÕES

DIVISÃO ECONÔMICA (CNAE)	ARRECAÇÃO		DIFERENÇAS	
	NOV/20 [A]	NOV/19 [B]	[A]-[B]	[A]/[B]%
. COMÉRCIO ATACADISTA	1.927	1.233	694	56,34
. SERV. DE ESCRIT., APOIO ADMINIST. E OUTROS SERV.	886	490	396	80,88
. COMÉRCIO VAREJISTA	1.009	666	343	51,53
. ENTIDADES FINANCEIRAS	2.546	2.263	282	12,47
. EXTRAÇÃO DE MINERAIS METÁLICOS	846	564	282	50,03
. FABRICAÇÃO DE PRODUTOS ALIMENTÍCIOS	570	432	138	31,95
. COMÉRCIO E REPAR. DE VEÍC. AUTOMOT. E MOTOCICL.	394	267	127	47,53
. FABRICAÇÃO DE MÁQUINAS E EQUIPAMENTOS	303	189	114	60,22
. FABRIC. DE PROD. DE BORRACHA E DE MAT. PLÁSTICO	246	140	106	76,26
. PREPAR. DE COURO E FABRIC. DE ARTEF. DE COURO	135	36	99	276,56
SUBTOTAL [A]	8.862	6.280	2.583	41,13
DEMAIS [B]	11.476	12.267	(791)	(6,45)
TOTAL [C]=[A]+[B]	20.338	18.546	1.792	9,66

- **IRRF-Rendimentos do Trabalho (R\$ 11.978 milhões/-6,82%):** os números refletem, principalmente, o decréscimo real na arrecadação dos itens “Rendimentos do Trabalho Assalariado” (-6,32%); “Aposentadoria Regime Geral ou do Servidor Público” (-6,78%) e “Participação nos Lucros ou Resultados – PLR” (-37,24%);
- **IRRF-Rendimentos de Capital (R\$ 2.785 milhões/-28,55%):** resultado explicado, basicamente, pelos decréscimos nominais de 73,26% na arrecadação do item “Fundos de Renda Fixa” e de 40,56% na arrecadação do item “Aplicação de Renda Fixa (PF e PJ)”;
- **IRRF-Rendimentos de Residentes no Exterior (R\$ 2.996 milhões/-0,32%):** o resultado foi influenciado pelos acréscimos nominais de 51,68% na arrecadação do item “Juros e Comissões em Geral” e de 31,18% na arrecadação do item “Royalties e Assistência Técnica”, conjugado com o decréscimo nominal de 57,05% na arrecadação do item “Aplicações Financeiras”;
- **IRRF-Outros Rendimentos (R\$ 1.073 milhões/-23,25%):** resultado explicado, fundamentalmente, pelo decréscimo nominal de 22,86% na arrecadação do item “Depósitos Judiciais”;
- **IOF (R\$ 1.051 milhões/-72,74%):** o desempenho pode ser essencialmente explicado pela instituição de alíquota zero para as operações de crédito, contratadas no período compreendido entre 03 de abril e 25 de novembro de 2020 (Decretos nº 10.305, nº 10.414, nº 10.504 e nº 10.551 de 2020).

ARRECAÇÃO DO IOF
PERÍODO: NOVEMBRO - 2020/2019
(A PREÇOS DE NOVEMBRO/2020 - IPCA)

UNIDADE: R\$ MILHÕES

DISCRIMINAÇÃO	ARRECAÇÃO		DIFERENÇAS	
	NOV/20 [A]	NOV/19 [B]	[A]-[B]	[A]/[B]%
OPERAÇÕES DE CRÉDITO - PESSOA JURÍDICA	30	901	(870)	(96,62)
OPERAÇÕES DE CRÉDITO - PESSOA FÍSICA	7	1.758	(1.750)	(99,58)
OPERAÇÕES DE CÂMBIO - SAÍDA DE MOEDA	293	398	(105)	(26,33)
OPERAÇÕES DE CÂMBIO - ENTRADA DE MOEDA	163	96	67	69,64
SUBTOTAL [A]	494	3.152	(2.658)	(84,33)
TÍTULOS OU VALORES MOBILIÁRIOS	27	84	(57)	(67,82)
DEMAIS	529	617	(87)	(14,14)
SUBTOTAL [B]	557	701	(144)	(20,60)
TOTAL	1.051	3.854	(2.803)	(72,74)

- **Cofins (R\$ 26.314 milhões/+19,26%) e PIS/Pasep (R\$ 7.178 milhões/+20,18%):** esse resultado decorreu, fundamentalmente, das variações reais positiva de 6,00% do volume de vendas (PMC-IBGE) e negativa 7,40% no volume de serviços (PMS-IBGE) em outubro de 2020 em relação a outubro de 2019, do recolhimento de parcelas diferidas dessas contribuições, relativas ao mês de junho de 2020, da prorrogação do prazo de recolhimento das correspondentes rubricas contidas no Simples Nacional (Resolução CGSN nº 154, de 3 de abril de 2020), relativas ao mês de maio de 2020; e do aumento nominal de 173,25% no volume de compensações tributárias.

O quadro a seguir apresenta a arrecadação dos principais itens e dos principais setores econômicos:

ARRECAÇÃO DA COFINS/PIS-PASEP
PERÍODO: NOVEMBRO - 2020/2019
(A PREÇOS DE NOVEMBRO/2020 - IPCA)

UNIDADE: R\$ MILHÕES

DISCRIMINAÇÃO	ARRECAÇÃO		DIFERENÇAS	
	NOV/20 [A]	NOV/19 [B]	[A]-[B]	[A]/[B]%
IMPORTAÇÃO	7.239	5.444	1.795	32,97
ENTIDADES FINANCEIRAS	1.906	1.668	238	14,28
DEMAIS EMPRESAS	18.148	15.230	2.919	19,16
OUTROS	6.199	5.696	503	8,84
TOTAL	33.492	28.037	5.455	19,46

ARRECAÇÃO DA COFINS/PIS-PASEP POR DIVISÃO ECONÔMICA
PERÍODO: NOVEMBRO - 2020/2019
(A PREÇOS DE NOVEMBRO/2020 - IPCA)

UNIDADE: R\$ MILHÕES

DIVISÃO ECONÔMICA (CNAE)	ARRECAÇÃO		DIFERENÇAS	
	NOV/20 [A]	NOV/19 [B]	[A]-[B]	[A]/[B]%
. COMÉRCIO ATACADISTA	4.022	2.931	1.090	37,20
. ELETRICIDADE	2.229	1.694	535	31,57
. COMÉRCIO VAREJISTA	1.431	924	507	54,94
. FABRIC. DE EQUIP. DE INFORMÁTICA E ELETRÔNICOS	868	475	393	82,88
. TELECOMUNICAÇÕES	474	105	368	349,83
. ADMIN. PÚBLICA, DEFESA E SEGURIDADE SOCIAL	1.519	1.162	357	30,76
. SEGUROS E PREVIDÊNCIA COMPLEMENTAR	838	530	308	58,04
. SERV. DE ESCRIT., APOIO ADMINIST. E OUTROS SERV.	789	482	307	63,71
. TRANSPORTE TERRESTRE	839	547	292	53,43
. FABRICAÇÃO DE VEÍCULOS AUTOMOTORES	1.390	1.138	252	22,12
SUBTOTAL [A]	14.398	9.988	4.410	44,16
DEMAIS [B]	19.094	18.049	1.045	5,79
TOTAL [C]=[A]+[B]	33.492	28.037	5.455	19,46

- **Outras receitas administradas pela RFB (R\$ 1.648 milhões/-20,27%):** resultado é explicado, principalmente, pelos decréscimos nominais de 67,81% na arrecadação do item “Depósitos Judiciais” e de 35,80% na arrecadação do item “Contribuição sobre a Receita de Loterias e Números”;
- **Receita previdenciária (R\$ 40.192 milhões/+10,58%):** a massa salarial habitual de outubro de 2020 em relação a outubro de 2019, apurada pela PNAD Contínua – Mensal/IBGE, em todas as regiões brasileiras, apresentou redução nominal de 3,42%. Com atualização pelo IPCA, há uma redução de 7,06%.

O Novo Cadastro Geral de Empregados e Desempregados (Novo Caged/MTE) apresentou, para o mês de outubro 2020, um saldo positivo de 394.989 empregos. A contribuição dos principais setores para esse resultado foi a seguinte: serviços (+156,8 mil postos) e comércio (+115,6 mil postos).

Houve crescimento das compensações tributárias com débitos de receita previdenciária em razão da Lei 13.670/18.

Em novembro de 2020 foi paga a parcela do diferimento da Contribuição Previdenciária Patronal relativa ao mês de junho de 2020 e do Simples Nacional relativa ao mês de maio de 2020.

IV. RECEITAS ADMINISTRADAS PELA RFB - DESEMPENHO DA ARRECADAÇÃO DE NOVEMBRO DE 2020 EM RELAÇÃO A OUTUBRO DE 2020 (Tabelas I e I-A).

A arrecadação das Receitas Administradas pela RFB apresentou, no mês de novembro de 2020, variação real (IPCA) de **-6,92%** em relação ao mês anterior. Esse resultado é explicado por fatores sazonais, tais como o recolhimento da primeira cota ou cota única referente às apurações trimestrais, do IRPJ e da CSLL, efetuadas pelos contribuintes optantes pelo lucro presumido ou pelo balanço trimestral. Além disto, houve o recolhimento em novembro deste ano de vários tributos diferidos, entre eles o Pis/ Cofins e a Contribuição Previdenciária (Portaria ME 139/20).

V. ARRECAÇÃO POR BASES DE INCIDÊNCIA

ARRECAÇÃO DAS RECEITAS ADMINISTRADAS PELA RFB POR BASE DE INCIDÊNCIA

PERÍODO: 2017 A 2019 E JANEIRO A NOVEMBRO DE 2020

(A PREÇOS DE NOVEMBRO/2020 - IPCA)

UNIDADE: R\$ MILHÕES

DISCRIMINAÇÃO	2017		2018		2019		2020	
	VALOR	%	VALOR	%	VALOR	%	VALOR	%
TRIBUTOS SOBRE RENDA E PROPRIEDADE	487.232	32,99	514.712	33,70	551.773	35,52	490.636	37,81
TRIBUTOS SOBRE FOLHA DE SALÁRIOS	436.542	29,56	454.859	29,78	495.518	31,90	408.826	31,51
TRIBUTOS SOBRE BENS E SERVIÇOS	468.403	31,71	480.161	31,44	432.757	27,86	352.733	27,18
TRIBUTOS SOBRE TRANSAÇÕES FINANCEIRAS	39.148	2,65	39.666	2,60	43.009	2,77	19.953	1,54
OUTROS	45.598	3,09	37.867	2,48	30.283	1,95	25.393	1,96
TOTAL	1.476.923	100,00	1.527.263	100,00	1.553.340	100,00	1.297.540	100,00

O exame da tabela acima demonstra a estabilidade da participação das bases de incidência nos anos de 2017 a 2019. Além disso, cabe esclarecer que a base sobre renda e propriedade, no início do ano, é positivamente afetada pelo ajuste do IRPJ/CSLL efetuado pelas empresas optantes pelo recolhimento por meio de estimativa mensal.

(*) ANEXO METODOLÓGICO – ARRECAÇÃO POR BASES DE INCIDÊNCIA

O presente anexo tem como objetivo apresentar a metodologia empregada na análise da **Arrecadação por Bases de Incidência**, que passa a integrar a nota de arrecadação mensal elaborada pela Secretaria Especial da Receita Federal do Brasil (RFB).

O primeiro ponto importante a ser destacado é que essa apresentação não segue a metodologia de cálculo adotada no estudo da Carga Tributária que vem sendo elaborado pela RFB desde 1995. No estudo da Carga Tributária, uma premissa básica adotada é que o enfoque econômico sempre deve prevalecer sobre o enfoque jurídico, de forma que qualquer pagamento efetuado pelo contribuinte que seja compulsório, mesmo que sem natureza jurídica de tributo, será levado em conta. Esse é o caso, por exemplo, do Fundo de Garantia por Tempo de Serviço (FGTS) e do Salário-Família. Outro enfoque adotado no estudo da Carga é que dos pagamentos compulsórios são excluídos aqueles que configuram penalidade, sanção ou outros acréscimos legais.

No caso da análise da arrecadação por base de incidência, serão considerados somente os tributos administrados pela RFB, aí consideradas as receitas compulsórias decorrentes dos acréscimos legais para cada tributo. O motivo para inclusão é o fato dos acréscimos legais refletirem não só a mesma natureza jurídica do tributo, como também um esforço fiscal efetivo do Estado na busca dos tributos pagos a destempo.

Esses dois pontos relevantes são suficientes para mostrar ao leitor que não haverá uma comparabilidade direta e imediata entre as informações produzidas, devendo-se sempre estar atento aos caminhos adotados em cada estudo. As demais diferenças adotadas serão comentadas a seguir para cada base de incidência apresentada, quando for o caso.

As bases de incidência escolhidas serão as mesmas do estudo da Carga Tributária, com a única diferença que à base Renda será adicionada a base Propriedade, uma vez que o único tributo sobre a

propriedade de competência da União é Imposto sobre a Propriedade Territorial Rural (ITR), cuja arrecadação não é expressiva frente aos demais tributos. Desse modo, as bases de incidência escolhidas em nosso enfoque serão:

1. Tributos sobre Renda e Propriedade;
2. Tributos sobre Folha de Salários;
3. Tributos sobre Bens e Serviços;
4. Tributos sobre Transações Financeiras; e
5. Outros Tributos.

A seguir são apresentadas as agregações a cada uma das bases de incidência apresentadas.

1. Tributos sobre Renda e Propriedade

Essa base de incidência é composta pelos seguintes tributos: Imposto de Renda da Pessoa Física, Imposto de Renda da Pessoa Jurídica, Contribuição Social sobre o Lucro Líquido, Imposto de Renda Retido na Fonte em todas as suas modalidades (Trabalho, Capital, Residentes no Exterior e Outros), Contribuições sobre Concursos sobre Prognósticos e Imposto sobre a Propriedade Territorial Rural. Uma diferença relevante a ser apontada em relação ao estudo da Carga Tributária é que no item referente ao Imposto de Renda da Pessoa Jurídica foi mantida a arrecadação relativa ao Lucro Presumido. Ainda que a base de cálculo desse tributo seja a receita bruta da empresa, entende-se que as alíquotas aplicáveis refletem, de alguma maneira, a lucratividade do negócio.

2. Tributos sobre Folha de Salários

Essa base de incidência é composta pelos seguintes tributos: Contribuições Previdenciárias (Contribuições sobre Empresas em Geral e Contribuições destinadas a outras entidades ou fundos); e Contribuições ao PIS-Folha/Pasep e Contribuição para o Plano de Seguridade Social do Servidor (CPSS).

3. Tributos sobre Bens e Serviços

Essa base de incidência é composta pelos seguintes tributos: Contribuição para o Financiamento da Seguridade Social (Cofins); a Contribuição para o Programa de Integração Social (PIS), exceto a incidente sobre Folha de Salários; Imposto sobre Produtos Industrializados (IPI) em todas as suas modalidades (Bebidas, Fumo, Automóveis, Vinculado à Importação e Outros); Tributos sobre o Comércio Exterior (Imposto de Importação e Imposto de Exportação); CIDE-Combustíveis e Contribuições Previdenciárias sobre o faturamento.

4. Tributos sobre Transações Financeiras;

Essa base de incidência é composta pelos seguintes tributos: IOF (Imposto sobre Operações de Crédito, Câmbio e Seguro, ou relativas a Títulos ou Valores Mobiliários) e CPMF (Contribuição Provisória sobre Movimentação Financeira), com arrecadação residual relativa a fatos geradores pretéritos.

5. Outros Tributos.

Essa base de incidência é composta pelos seguintes tributos: Todos os tributos não classificados nas bases de incidência anteriores, como, por exemplo: CIDE-Remessas, Contribuição sobre Lojas Francas e Selos de Controle, Depósitos Judiciais e Receitas da Dívida Ativa não pertencentes às bases de incidência anteriores.

Receitas de Parcelamento

Como regra, a receita de parcelamento de débitos vencidos deve ser alocada na categoria em que se enquadra o respectivo tributo. No caso dos parcelamentos que englobem mais de um tributo e cujo pagamento possa ser distribuído entre eles, adota-se a regra de alocação correspondente. Caso não seja possível alocar junto ao respectivo tributo, os valores pagos decorrentes de parcelamento foram incluídos na categoria Outros Tributos.

Receitas do Simples Nacional

As Receitas arrecadadas pelo Simples Nacional serão alocadas nos respectivos tributos de acordo com a classificação dada pela legislação vigente. Portanto, ao contrário do estudo da Carga Tributária, que aloca a arrecadação total do Simples Nacional na base de bens e serviços, em nossa metodologia estará alocada aos respectivos tributos.

VI. INFORMAÇÕES ADICIONAIS

a) Parcelamentos

a.1) Refis

O quadro a seguir mostra a evolução da arrecadação do REFIS, referente aos impostos e contribuições administrados pela RFB, no ano de 2019 e nos meses de janeiro a novembro de 2020.

ARRECADAÇÃO DO REFIS
PERÍODO: 2019 E JANEIRO A NOVEMBRO DE 2020
(A PREÇOS CORRENTES)

UNIDADE: R\$ MILHÕES

MÊS	ARRECADAÇÃO
JAN-DEZ 2019	148
JAN	13
FEV	25
MAR	10
ABR	9
MAI	0
JUN	8
JUL	8
AGO	14
SET	6
OUT	13
NOV	12
JAN-NOV 2020	117

a.2) Paes e Paex

Os quadros, a seguir, mostram a arrecadação relativa ao parcelamento especial (Paes), em conformidade com o art. 1º da Lei 10.684/03, e ao Paex, em conformidade com a Medida Provisória 303/06.

ARRECADAÇÃO DO PAES
PERÍODO: 2019 E JANEIRO A NOVEMBRO DE 2020
(A PREÇOS CORRENTES)

MÊS	PESSOAS FÍSICAS		PESSOAS JURÍDICAS		TOTAL	
	VALOR (R\$ MILHÕES)	Nº CONTRIB. COM DÉBITOS EM PARCELAMENTO	VALOR (R\$ MILHÕES)	Nº CONTRIB. COM DÉBITOS EM PARCELAMENTO	VALOR (R\$ MILHÕES)	Nº CONTRIB. COM DÉBITOS EM PARCELAMENTO
JAN-DEZ 2019	0	-	2	-	2	-
JAN	0	1	0	29	0	30
FEV	0	1	0	27	0	28
MAR	0	1	0	27	0	28
ABR	0	1	0	27	0	28
MAI	0	1	0	27	0	28
JUN	0	1	0	23	0	24
JUL	0	1	0	22	0	23
AGO	0	2	0	17	0	19
SET	(0)	1	0	18	0	19
OUT	0	4	2	15	2	19
NOV	0	3	0	15	0	18
JAN-NOV 2020	0	-	3	-	3	-

ARRECADAÇÃO MP Nº 303/06 (PAEX)
PERÍODO: 2019 E JANEIRO A NOVEMBRO DE 2020
(A PREÇOS CORRENTES)

UNIDADE: R\$ MILHÕES

RECEITAS	2019	2020												
		JAN	FEV	MAR	ABR	MAI	JUN	JUL	AGO	SET	OUT	NOV	TOTAL	
I. IMPORTAÇÃO	-	-	-	-	-	-	-	-	-	-	-	-	-	-
IPI	0	0	0	0	0	-	-	0	0	0	0	0	0	0
I. RENDA	3	1	1	0	0	0	0	0	1	1	2	1	8	
IOF	-	-	-	-	-	-	-	-	-	-	-	-	-	
COFINS	3	0	0	0	0	0	0	0	0	1	1	1	6	
PIS/PASEP	1	0	0	0	(8)	(8)	0	0	0	0	0	0	(15)	
CSLL	1	0	0	0	0	0	0	0	0	0	1	0	3	
SIMPLES (*)	0	0	-	0	-	-	-	0	-	-	-	0	0	
OUTRAS	0	0	0	0	0	(0)	0	0	0	0	0	0	(0)	
RECEITA ADMINISTRADA PELA RFB	8	1	1	1	(7)	(8)	0	0	2	3	4	3	1	

(*) Art. 8º MP 303/06.

a.3) Parcelamento - Lei 11.941/09 (códigos específicos)

O quadro a seguir mostra a arrecadação relativa ao parcelamento, em conformidade com a Lei 11.941/09.

ARRECAÇÃO CONFORME LEI Nº 11.941/09
PERÍODO: 2009 A 2019 E JANEIRO A NOVEMBRO DE 2020
(A PREÇOS CORRENTES)

UNIDADE: R\$ MILHÕES

MÊS	PREVIDENCIÁRIA	DEMAIS	TOTAL
JAN-DEZ 2009	730	4.008	4.739
JAN-DEZ 2010	2.091	5.598	7.690
JAN-DEZ 2011	3.907	17.112	21.019
JAN-DEZ 2012	3.960	12.600	16.560
JAN-DEZ 2013	3.493	10.439	13.932
JAN-DEZ 2014	3.112	10.056	13.168
JAN-DEZ 2015	1.836	4.718	6.554
JAN-DEZ 2016	1.695	4.372	6.066
JAN-DEZ 2017	1.569	3.702	5.271
JAN-DEZ 2018	1.258	2.941	4.199
JAN-DEZ 2019	1.142	3.118	4.261
JAN	99	199	298
FEV	86	189	275
MAR	69	155	224
ABR	75	156	231
MAI	60	126	186
JUN	67	126	193
JUL	67	116	183
AGO	106	257	362
SET	93	197	290
OUT	111	283	394
NOV	86	305	391
JAN-NOV 2020	919	2.109	3.027

a.4) Parcelamento - Lei 12.865/13

O quadro a seguir mostra a arrecadação relativa ao parcelamento instituído pela Lei 12.865/13.

ARRECAÇÃO CONFORME LEI Nº 12.865/13
PERÍODO: 2013 A 2019 E JANEIRO A NOVEMBRO DE 2020
(A PREÇOS CORRENTES)

UNIDADE: R\$ MILHÕES

MÊS	PREVIDENCIÁRIA	DEMAIS			TOTAL GERAL
		REABERTURA LEI 11.941/09	OUTRAS MODALIDADES	TOTAL	
OUT-DEZ 2013	175	1.247	20.363	21.610	21.786
JAN-DEZ 2014	611	2.973	2.023	4.996	5.607
JAN-DEZ 2015	485	1.779	1.335	3.114	3.599
JAN-DEZ 2016	422	1.484	1.468	2.952	3.374
JAN-DEZ 2017	349	1.201	1.591	2.792	3.141
JAN-DEZ 2018	280	944	1.811	2.755	3.035
JAN-DEZ 2019	223	695	1.732	2.427	2.650
JAN	16	50	146	196	212
FEV	15	49	147	195	211
MAR	12	33	146	180	192
ABR	12	37	147	184	196
MAI	12	28	146	175	187
JUN	12	32	147	179	190
JUL	14	32	147	179	193
AGO	18	61	149	210	228
SET	18	54	148	202	220
OUT	18	72	150	222	240
NOV	16	49	149	197	213
JAN-NOV 2020	163	497	1.622	2.119	2.282

a.5) Parcelamento - Lei 12.996/14

O quadro a seguir mostra a arrecadação relativa ao parcelamento instituído pela Lei 12.996/14.

ARRECAÇÃO CONFORME LEI Nº 12.996/14
PERÍODO: 2014 A 2019 E JANEIRO A NOVEMBRO DE 2020
(A PREÇOS CORRENTES)

UNIDADE: R\$ MILHÕES

MÊS	PREVIDENCIÁRIA	DEMAIS	TOTAL
JUL-DEZ 2014	3.336	9.668	13.003
JAN-DEZ 2015	1.926	9.362	11.288
JAN-DEZ 2016	1.864	5.073	6.937
JAN-DEZ 2017	1.014	2.986	4.000
JAN-DEZ 2018	749	2.200	2.949
JAN-DEZ 2019	662	1.773	2.435
JAN	44	117	161
FEV	44	110	154
MAR	31	79	109
ABR	31	87	119
MAI	30	70	100
JUN	30	76	106
JUL	32	79	111
AGO	60	147	207
SET	43	116	158
OUT	52	135	187
NOV	46	112	158
JAN-NOV 2020	443	1.128	1.571

a.6) Parcelamento - Lei 13.496/17

O quadro a seguir mostra a arrecadação relativa ao parcelamento instituído pela Lei 13.496/17.

ARRECAÇÃO CONFORME LEI Nº 13.496/17
PERÍODO: 2017 A 2019 E JANEIRO A NOVEMBRO DE 2020
(A PREÇOS CORRENTES)

UNIDADE: R\$ MILHÕES

MÊS	PREVIDENCIÁRIA	DEMAIS	TOTAL
JAN-DEZ 2017	2.338	16.262	18.600
JAN-DEZ 2018	1.404	12.897	14.300
JAN-DEZ 2019	343	4.617	4.960
JAN	22	316	338
FEV	25	305	331
MAR	17	262	278
ABR	26	259	285
MAI	9	129	137
JUN	9	143	151
JUL	9	148	157
AGO	25	371	396
SET	31	456	487
OUT	31	435	466
NOV	26	369	395
JAN-NOV 2020	230	3.192	3.422

b) Simples-Nacional

O quadro a seguir mostra a arrecadação relativa ao Simples-Nacional, instituído pela Lei Complementar 123, de 14 de dezembro de 2006.

ARRECAÇÃO DO SIMPLES
PERÍODO: JANEIRO A NOVEMBRO - 2020/2019
(A PREÇOS CORRENTES)

UNIDADE: R\$ MILHÕES

MÊS	SIMPLES							
	RFB		ICMS		ISS		TOTAL	
	2020	2019	2020	2019	2020	2019	2020	2019
JAN	8.405	7.174	1.356	1.235	995	865	10.757	9.273
FEV	6.750	6.040	1.044	949	817	727	8.612	7.716
MAR	5.773	6.002	839	933	734	739	7.346	7.675
ABR	2.799	6.142	312	958	336	751	3.447	7.851
MAI	2.778	6.471	329	1.013	323	808	3.430	8.292
JUN	3.181	6.500	405	1.042	352	800	3.937	8.342
JUL	7.769	6.593	1.499	1.017	1.080	800	10.347	8.410
AGO	8.245	6.954	1.502	1.098	1.096	839	10.844	8.892
SET	8.552	7.009	1.647	1.109	1.122	851	11.321	8.970
OUT	9.085	7.112	1.263	1.104	885	875	11.234	9.091
NOV	9.107	7.245	1.351	1.160	925	882	11.383	9.286
JAN-NOV	72.445	73.242	11.547	11.619	8.667	8.938	92.659	93.799

c) Decomposição da arrecadação do IRPJ

ARRECAÇÃO DO IRPJ
PERÍODO: 2019 E JANEIRO A NOVEMBRO DE 2020
(A PREÇOS CORRENTES)

UNIDADE: R\$ MILHÕES

MÊS	LUCRO REAL		LUCRO PRESUMIDO		OUTROS		TOTAL	
	VALOR	%	VALOR	%	VALOR	%	VALOR	%
JAN-DEZ 2019	110.405	66,58	34.999	21,11	20.419	12,31	165.823	100,00
JAN	24.181	70,87	7.723	22,64	2.215	6,49	34.119	100,00
FEV	7.717	71,66	1.305	12,12	1.748	16,23	10.770	100,00
MAR	8.080	76,72	943	8,96	1.509	14,33	10.532	100,00
ABR	8.294	54,08	5.618	36,64	1.423	9,28	15.335	100,00
MAI	5.526	73,38	1.037	13,78	967	12,84	7.530	100,00
JUN	5.416	71,40	1.017	13,40	1.153	15,20	7.586	100,00
JUL	8.689	54,39	5.578	34,92	1.709	10,70	15.976	100,00
AGO	7.910	72,32	1.176	10,75	1.851	16,93	10.937	100,00
SET	9.308	74,92	1.108	8,92	2.008	16,16	12.425	100,00
OUT	11.546	54,75	7.182	34,05	2.362	11,20	21.090	100,00
NOV	10.100	75,03	1.363	10,13	1.998	14,84	13.461	100,00
JAN-NOV 2020	106.766	66,83	34.051	21,31	18.943	11,86	159.761	100,00

d) Arrecadação dos rendimentos de capital

ARRECADÇÃO DE IRRF-RENDIMENTOS DE CAPITAL
PERÍODO: JANEIRO A NOVEMBRO - 2020/2019
(A PREÇOS CORRENTES)

UNIDADE: R\$ MILHÕES

MÊS	FUNDOS DE RENDA FIXA		OPERAÇÕES DE SWAP		JUROS REMUN. CAP. PRÓPRIO		APLICAÇÃO DE RENDA FIXA (PF e PJ)		OUTRAS		TOTAL	
	2020	2019	2020	2019	2020	2019	2020	2019	2020	2019	2020	2019
JAN	431	495	87	115	1.763	1.783	1.289	1.273	1.480	1.205	5.049	4.872
FEV	520	560	225	93	138	70	1.182	1.414	1.460	1.171	3.525	3.308
MAR	393	449	394	101	103	648	1.116	1.036	1.154	1.090	3.160	3.325
ABR	378	542	531	147	149	259	1.042	1.183	1.250	1.103	3.350	3.234
MAI	317	741	798	147	146	155	864	1.710	1.031	1.107	3.156	3.862
JUN	2.839	5.434	574	154	52	174	874	1.220	1.083	1.116	5.420	8.097
JUL	228	418	821	75	225	486	1.201	1.291	1.090	1.080	3.565	3.350
AGO	277	523	435	84	112	260	1.102	1.422	1.143	1.094	3.069	3.383
SET	221	516	538	139	168	443	854	1.210	1.125	1.134	2.906	3.442
OUT	281	555	682	182	405	249	790	1.039	1.165	1.072	3.323	3.097
NOV	216	808	390	145	162	280	809	1.361	1.208	1.143	2.785	3.737
JAN-NOV	6.102	11.041	5.475	1.382	3.421	4.808	11.123	14.160	13.190	12.316	39.310	43.707
VAR. % 2020/2019	-44,74		296,23		-28,85		-21,45		7,10		-10,06	

e) Arrecadação previdenciária - repasses

A tabela a seguir apresenta a receita previdenciária, proveniente de repasses, para o período de janeiro a novembro dos anos de 2019 e 2020.

ARRECADÇÃO PREVIDENCIÁRIA - REPASSES
PERÍODO: JANEIRO A NOVEMBRO - 2020/2019
(A PREÇOS CORRENTES)

UNIDADE: R\$ MILHÕES

REPASSES	ARRECADÇÃO		DIFERENÇAS	
	JAN-NOV/2020 [A]	JAN-NOV/2019 [B]	[A]-[B]	[A]/[B] (IPCA)
SIMPLES /PAES/PAEX	39.097	40.054	(958)	(5,53)
Parcelamentos / Lei 11.941/09 / Lei 12.996/14	773	1.493	(720)	(49,84)
Programa de Recuperação Fiscal - REFIS	65	76	(11)	(16,59)
Outros	-	-	-	-
TOTAL REPASSES	39.935	41.623	(1.688)	(7,14)

f) Receitas administradas por outros órgãos
ARRECAÇÃO DAS RECEITAS ADMINISTRADAS POR OUTROS ÓRGÃOS
PERÍODO: JANEIRO A NOVEMBRO - 2020/2019
(A PREÇOS DE NOVEMBRO/2020 - IPCA)

UNIDADE: R\$ MILHÕES

DISCRIMINAÇÃO	ARRECAÇÃO		DIFERENÇAS	
	JAN-NOV/20 [A]	JAN-NOV/19 [B]	[A]-[B]	[A]/[B]%
ROYALTIES	43.291	55.808	(12.517)	(22,43)
OUTROS	8.150	5.737	2.414	42,07
TOTAL	51.441	61.545	(10.104)	(16,42)

g) Desonerações Tributárias
DESONERAÇÕES TRIBUTÁRIAS
PERÍODO: NOVEMBRO - 2020/2019
(A PREÇOS CORRENTES)

UNIDADE: R\$ MILHÕES

DISCRIMINAÇÃO	2020 [A]	2019 [B]	[A] - [B]
IOF Crédito	2.350	-	2.350
IPI - Desoneração para bens assoc. combate COVID	104	-	104
Simplex e MEI	1.298	1.245	54
Cesta Básica	1.044	1.001	43
Rota 2030	324	311	13
Planos de Saúde	229	219	9
Tributação PLR	226	216	9
Transporte Coletivo	165	158	7
Depreciação Acelerada BK	161	155	7
IRPF-Transportadores	147	141	6
IPI-Total	138	133	6
Entidades Beneficentes - Cebas	133	127	5
Lucro Presumido	122	117	5
Folha de Salários	621	680	(59)
Outros	3.716	3.563	154
TOTAL	10.780	8.066	2.714

Obs: Tabela refere-se ao impacto em 2020 e 2019 das desonerações instituídas desde 2010.

DESONERAÇÕES TRIBUTÁRIAS
PERÍODO: JANEIRO A NOVEMBRO - 2020/2019
(A PREÇOS CORRENTES)

UNIDADE: R\$ MILHÕES

DISCRIMINAÇÃO	2020 [A]	2019 [B]	[A] - [B]
IOF Crédito	18.019	-	18.019
IPI - Desoneração para bens assoc. combate COVID	832	-	832
Simples e MEI	10.237	9.957	280
Cesta Básica	8.235	8.009	225
Rota 2030	2.557	2.487	70
Planos de Saúde	1.805	1.756	49
Tributação PLR	1.779	1.731	49
Transporte Coletivo	1.298	1.262	36
Depreciação Acelerada BK	1.272	1.237	35
IRPF-Transportadores	1.160	1.129	32
IPI-Total	1.092	1.062	30
Entidades Beneficentes - Cebas	1.049	1.020	29
Lucro Presumido	963	936	26
Folha de Salários	5.238	5.642	(404)
Outros	29.303	28.501	802
TOTAL	84.839	64.729	20.111

Obs: Tabela refere-se ao impacto em 2020 e 2019 das desonerações instituídas desde 2010.

ANEXOS

TABELA I
ARRECAÇÃO DAS RECEITAS FEDERAIS
PERÍODO: OUTUBRO E NOVEMBRO DE 2020 E NOVEMBRO DE 2019
(A PREÇOS CORRENTES)

UNIDADE: R\$ MILHÕES

RECEITAS	2020		2019	VARIÇÃO (%)	
	NOVEMBRO	OUTUBRO	NOVEMBRO	NOV/20 OUT/20	NOV/20 NOV/19
IMPOSTO SOBRE IMPORTAÇÃO	5.107	4.414	3.611	15,71	41,42
I.P.I-TOTAL	6.967	6.060	4.999	14,98	39,38
I.P.I-FUMO	533	534	434	(0,24)	22,85
I.P.I-BEBIDAS	324	261	288	24,26	12,62
I.P.I-AUTOMÓVEIS	301	322	403	(6,57)	(25,33)
I.P.I-VINCULADO À IMPORTAÇÃO	2.555	2.285	1.662	11,81	53,71
I.P.I-OUTROS	3.254	2.658	2.212	22,46	47,13
IMPOSTO SOBRE A RENDA-TOTAL	36.160	42.924	35.499	(15,76)	1,86
I.RENDA-PESSOA FÍSICA	3.866	3.602	3.523	7,34	9,74
I.RENDA-PESSOA JURÍDICA	13.461	21.090	11.693	(36,17)	15,12
ENTIDADES FINANCEIRAS	1.037	961	1.609	7,86	(35,58)
DEMAIS EMPRESAS	12.424	20.129	10.084	(38,28)	23,21
I.RENDA-RETIDO NA FONTE	18.832	18.232	20.282	3,30	(7,15)
I.R.R.F-RENDIMENTOS DO TRABALHO	11.978	11.050	12.324	8,40	(2,80)
I.R.R.F-RENDIMENTOS DE CAPITAL	2.785	3.323	3.737	(16,19)	(25,47)
I.R.R.F-RENDIMENTOS DE RESIDENTES NO EXTERIOR	2.996	2.753	2.881	8,82	3,98
I.R.R.F-OUTROS RENDIMENTOS	1.073	1.106	1.341	(2,96)	(19,94)
IOF - I. S/ OPERAÇÕES FINANCEIRAS	1.051	973	3.694	8,01	(71,56)
ITR - I. TERRITORIAL RURAL	156	187	174	(16,63)	(10,34)
COFINS - CONTRIB. P/ A SEGURIDADE SOCIAL	26.314	25.844	21.152	1,82	24,40
ENTIDADES FINANCEIRAS	1.641	1.480	1.374	10,87	19,37
DEMAIS EMPRESAS	24.673	24.364	19.778	1,27	24,75
CONTRIBUIÇÃO PARA O PIS/PASEP	7.178	7.609	5.726	(5,66)	25,36
ENTIDADES FINANCEIRAS	265	257	224	3,21	18,21
DEMAIS EMPRESAS	6.913	7.352	5.502	(5,97)	25,65
CSLL - CONTRIB. SOCIAL S/ LUCRO LÍQUIDO	6.877	10.799	6.087	(36,31)	12,99
ENTIDADES FINANCEIRAS	663	657	839	0,92	(20,99)
DEMAIS EMPRESAS	6.214	10.142	5.247	(38,73)	18,43
CIDE-COMBUSTÍVEIS	39	228	245	(82,75)	(83,94)
PSS - CONTRIB. DO PLANO DE SEGURIDADE DO SERVIDOR	5.489	3.189	4.726	72,15	16,13
OUTRAS RECEITAS ADMINISTRADAS	1.648	1.836	1.982	(10,24)	(16,84)
SUBTOTAL [A]	96.987	104.062	87.895	(6,80)	10,34
RECEITA PREVIDENCIÁRIA [B]	40.192	42.019	34.846	(4,35)	15,34
ADMINISTRADAS PELA RFB [C]=[A]+[B]	137.180	146.081	122.741	(6,09)	11,76
ADMINISTRADAS POR OUTROS ÓRGÃOS [D]	2.922	7.857	2.420	(62,82)	20,73
TOTAL GERAL [E]=[C]+[D]	140.101	153.938	125.161	(8,99)	11,94

TABELA I-A
ARRECAÇÃO DAS RECEITAS FEDERAIS
PERÍODO: OUTUBRO E NOVEMBRO DE 2020 E NOVEMBRO DE 2019
(A PREÇOS DE NOVEMBRO/2020 - IPCA)

UNIDADE: R\$ MILHÕES

RECEITAS	2020		2019	VARIÇÃO (%)	
	NOVEMBRO	OUTUBRO	NOVEMBRO	NOV/20 OUT/20	NOV/20 NOV/19
IMPOSTO SOBRE IMPORTAÇÃO	5.107	4.453	3.767	14,69	35,58
I.P.I-TOTAL	6.967	6.114	5.214	13,96	33,62
I.P.I-FUMO	533	539	453	(1,12)	17,78
I.P.I-BEBIDAS	324	263	300	23,17	7,97
I.P.I-AUTOMÓVEIS	301	325	420	(7,40)	(28,42)
I.P.I-VINCULADO À IMPORTAÇÃO	2.555	2.305	1.734	10,82	47,35
I.P.I-OUTROS	3.254	2.681	2.307	21,38	41,05
IMPOSTO SOBRE A RENDA-TOTAL	36.160	43.306	37.029	(16,50)	(2,35)
I.RENDA-PESSOA FÍSICA	3.866	3.634	3.675	6,39	5,21
I.RENDA-PESSOA JURÍDICA	13.461	21.278	12.197	(36,74)	10,36
ENTIDADES FINANCEIRAS	1.037	970	1.678	6,90	(38,24)
DEMAIS EMPRESAS	12.424	20.308	10.519	(38,82)	18,11
I.RENDA-RETIDO NA FONTE	18.832	18.394	21.157	2,38	(10,99)
I.R.R.F-RENDIMENTOS DO TRABALHO	11.978	11.148	12.855	7,45	(6,82)
I.R.R.F-RENDIMENTOS DE CAPITAL	2.785	3.353	3.898	(16,93)	(28,55)
I.R.R.F-RENDIMENTOS DE RESIDENTES NO EXTERIOR	2.996	2.777	3.005	7,86	(0,32)
I.R.R.F-OUTROS RENDIMENTOS	1.073	1.116	1.399	(3,81)	(23,25)
IOF - I. S/ OPERAÇÕES FINANCEIRAS	1.051	981	3.854	7,06	(72,74)
ITR - I. TERRITORIAL RURAL	156	189	182	(17,36)	(14,05)
COFINS - CONTRIB. P/ A SEGURIDADE SOCIAL	26.314	26.074	22.064	0,92	19,26
ENTIDADES FINANCEIRAS	1.641	1.493	1.434	9,89	14,44
DEMAIS EMPRESAS	24.673	24.581	20.631	0,38	19,60
CONTRIBUIÇÃO PARA O PIS/PASEP	7.178	7.677	5.973	(6,50)	20,18
ENTIDADES FINANCEIRAS	265	259	234	2,30	13,32
DEMAIS EMPRESAS	6.913	7.417	5.739	(6,80)	20,46
CSLL - CONTRIB. SOCIAL S/ LUCRO LÍQUIDO	6.877	10.895	6.349	(36,88)	8,32
ENTIDADES FINANCEIRAS	663	663	875	0,03	(24,26)
DEMAIS EMPRESAS	6.214	10.232	5.474	(39,27)	13,53
CIDE-COMBUSTÍVEIS	39	230	256	(82,90)	(84,60)
PSS - CONTRIB. DO PLANO DE SEGURIDADE DO SERVIDOR	5.489	3.217	4.930	70,63	11,33
OUTRAS RECEITAS ADMINISTRADAS	1.648	1.853	2.067	(11,03)	(20,27)
SUBTOTAL [A]	96.987	104.989	91.685	(7,62)	5,78
RECEITA PREVIDENCIÁRIA [B]	40.192	42.393	36.348	(5,19)	10,58
ADMINISTRADAS PELA RFB [C]=[A]+[B]	137.180	147.381	128.033	(6,92)	7,14
ADMINISTRADAS POR OUTROS ÓRGÃOS [D]	2.922	7.927	2.524	(63,14)	15,74
TOTAL GERAL [E]=[C]+[D]	140.101	155.308	130.557	(9,79)	7,31

TABELA II
ARRECADAÇÃO DAS RECEITAS FEDERAIS
PERÍODO: JANEIRO A NOVEMBRO - 2020/2019
(A PREÇOS CORRENTES)

UNIDADE: R\$ MILHÕES

RECEITAS	2020	2019	VAR. (%)	PARTICIPAÇÃO (%)	
	[A]	[B]	[A]/[B]	2020	2019
IMPOSTO SOBRE IMPORTAÇÃO	41.271	39.672	4,03	3,13	2,85
I.P.I-TOTAL	51.859	51.927	(0,13)	3,93	3,74
I.P.I-FUMO	5.487	4.954	10,75	0,42	0,36
I.P.I-BEBIDAS	2.448	2.747	(10,88)	0,19	0,20
I.P.I-AUTOMÓVEIS	2.304	4.093	(43,71)	0,17	0,29
I.P.I-VINCULADO À IMPORTAÇÃO	19.699	17.506	12,53	1,49	1,26
I.P.I-OUTROS	21.921	22.628	(3,12)	1,66	1,63
IMPOSTO SOBRE A RENDA-TOTAL	395.481	393.760	0,44	29,95	28,34
I.RENDA-PESSOA FÍSICA	37.539	36.337	3,31	2,84	2,61
I.RENDA-PESSOA JURÍDICA	159.761	156.211	2,27	12,10	11,24
ENTIDADES FINANCEIRAS	20.705	21.503	(3,71)	1,57	1,55
DEMAIS EMPRESAS	139.056	134.708	3,23	10,53	9,69
I.RENDA-RETIDO NA FONTE	198.181	201.212	(1,51)	15,01	14,48
I.R.R.F-RENDIMENTOS DO TRABALHO	117.314	116.896	0,36	8,89	8,41
I.R.R.F-RENDIMENTOS DE CAPITAL	39.310	43.707	(10,06)	2,98	3,15
I.R.R.F-RENDIMENTOS DE RESIDENTES NO EXTERIOR	30.421	28.877	5,35	2,30	2,08
I.R.R.F-OUTROS RENDIMENTOS	11.136	11.732	(5,08)	0,84	0,84
IOF - I. S/ OPERAÇÕES FINANCEIRAS	19.466	36.789	(47,09)	1,47	2,65
ITR - I. TERRITORIAL RURAL	1.766	1.634	8,13	0,13	0,12
COFINS - CONTRIB. P/ A SEGURIDADE SOCIAL	203.594	230.261	(11,58)	15,42	16,57
ENTIDADES FINANCEIRAS	14.367	18.121	(20,72)	1,09	1,30
DEMAIS EMPRESAS	189.227	212.139	(10,80)	14,33	15,27
CONTRIBUIÇÃO PARA O PIS/PASEP	58.741	61.987	(5,24)	4,45	4,46
ENTIDADES FINANCEIRAS	2.360	2.986	(20,98)	0,18	0,21
DEMAIS EMPRESAS	56.381	59.001	(4,44)	4,27	4,25
CSLL - CONTRIB. SOCIAL S/ LUCRO LÍQUIDO	82.582	83.296	(0,86)	6,25	5,99
ENTIDADES FINANCEIRAS	13.046	14.467	(9,82)	0,99	1,04
DEMAIS EMPRESAS	69.536	68.829	1,03	5,27	4,95
CIDE-COMBUSTÍVEIS	1.453	2.518	(42,30)	0,11	0,18
PSS - CONTRIB. DO PLANO DE SEGURIDADE DO SERVIDOR	35.771	30.572	17,01	2,71	2,20
OUTRAS RECEITAS ADMINISTRADAS	19.112	20.553	(7,01)	1,45	1,48
SUBTOTAL [A]	911.098	952.969	(4,39)	69,01	68,58
RECEITA PREVIDENCIÁRIA [B]	358.935	378.282	(5,11)	27,19	27,22
ADMINISTRADAS PELA RFB [C]=[A]+[B]	1.270.033	1.331.251	(4,60)	96,19	95,80
ADMINISTRADAS POR OUTROS ÓRGÃOS [D]	50.293	58.327	(13,78)	3,81	4,20
TOTAL GERAL [E]=[C]+[D]	1.320.325	1.389.578	(4,98)	100,00	100,00

TABELA II-A
ARRECADAÇÃO DAS RECEITAS FEDERAIS
PERÍODO: JANEIRO A NOVEMBRO - 2020/2019
(A PREÇOS DE NOVEMBRO/2020 - IPCA)

UNIDADE: R\$ MILHÕES

RECEITAS	2020	2019	VAR. (%)	PARTICIPAÇÃO (%)	
	[A]	[B]	[A]/[B]	2020	2019
IMPOSTO SOBRE IMPORTAÇÃO	42.155	41.817	0,81	3,12	2,85
I.P.I-TOTAL	52.932	54.744	(3,31)	3,92	3,74
I.P.I-FUMO	5.609	5.225	7,36	0,42	0,36
I.P.I-BEBIDAS	2.500	2.899	(13,74)	0,19	0,20
I.P.I-AUTOMÓVEIS	2.350	4.313	(45,53)	0,17	0,29
I.P.I-VINCULADO À IMPORTAÇÃO	20.112	18.451	9,01	1,49	1,26
I.P.I-OUTROS	22.361	23.857	(6,27)	1,66	1,63
IMPOSTO SOBRE A RENDA-TOTAL	404.409	415.432	(2,65)	29,98	28,35
I.RENDA-PESSOA FÍSICA	38.378	38.250	0,33	2,84	2,61
I.RENDA-PESSOA JURÍDICA	163.327	164.946	(0,98)	12,11	11,25
ENTIDADES FINANCEIRAS	21.226	22.740	(6,66)	1,57	1,55
DEMAIS EMPRESAS	142.101	142.206	(0,07)	10,53	9,70
I.RENDA-RETIDO NA FONTE	202.705	212.236	(4,49)	15,03	14,48
I.R.R.F-RENDIMENTOS DO TRABALHO	119.962	123.289	(2,70)	8,89	8,41
I.R.R.F-RENDIMENTOS DE CAPITAL	40.246	46.095	(12,69)	2,98	3,15
I.R.R.F-RENDIMENTOS DE RESIDENTES NO EXTERIOR	31.112	30.481	2,07	2,31	2,08
I.R.R.F-OUTROS RENDIMENTOS	11.384	12.370	(7,97)	0,84	0,84
IOF - I. S/ OPERAÇÕES FINANCEIRAS	19.950	38.776	(48,55)	1,48	2,65
ITR - I. TERRITORIAL RURAL	1.795	1.715	4,68	0,13	0,12
COFINS - CONTRIB. P/ A SEGURIDADE SOCIAL	207.758	242.792	(14,43)	15,40	16,57
ENTIDADES FINANCEIRAS	14.674	19.111	(23,22)	1,09	1,30
DEMAIS EMPRESAS	193.084	223.681	(13,68)	14,31	15,26
CONTRIBUIÇÃO PARA O PIS/PASEP	59.954	65.368	(8,28)	4,44	4,46
ENTIDADES FINANCEIRAS	2.410	3.149	(23,46)	0,18	0,21
DEMAIS EMPRESAS	57.543	62.218	(7,51)	4,27	4,25
CSLL - CONTRIB. SOCIAL S/ LUCRO LÍQUIDO	84.432	87.981	(4,03)	6,26	6,00
ENTIDADES FINANCEIRAS	13.376	15.329	(12,74)	0,99	1,05
DEMAIS EMPRESAS	71.056	72.653	(2,20)	5,27	4,96
CIDE-COMBUSTÍVEIS	1.485	2.656	(44,08)	0,11	0,18
PSS - CONTRIB. DO PLANO DE SEGURIDADE DO SERVIDOR	36.525	32.211	13,39	2,71	2,20
OUTRAS RECEITAS ADMINISTRADAS	19.551	21.666	(9,76)	1,45	1,48
SUBTOTAL [A]	930.946	1.005.157	(7,38)	69,01	68,59
RECEITA PREVIDENCIÁRIA [B]	366.594	398.839	(8,08)	27,18	27,21
ADMINISTRADAS PELA RFB [C]=[A]+[B]	1.297.540	1.403.997	(7,58)	96,19	95,80
ADMINISTRADAS POR OUTROS ÓRGÃOS [D]	51.441	61.545	(16,42)	3,81	4,20
TOTAL GERAL [E]=[C]+[D]	1.348.981	1.465.542	(7,95)	100,00	100,00

TABELA III
ARRECAÇÃO DAS RECEITAS FEDERAIS
PERÍODO: JANEIRO DE 2016 A NOVEMBRO DE 2020
(A PREÇOS CORRENTES)

UNIDADE: R\$ MILHÕES

MÊS	I. Renda	IPI (Exceto IPI-Vinculado)	I. Importação e IPI-Vinculado	Contribuições (*)	Receita Previdenciária	Outros	Receitas Administradas pela RFB	Receitas Administradas por Outros Órgãos	Total Geral (**)
JAN	43.392	2.962	4.130	39.711	30.865	5.084	126.143	3.242	129.385
FEV	20.040	2.132	3.793	26.805	29.455	4.439	86.663	1.188	87.851
MAR	24.931	2.301	4.107	28.851	29.885	4.461	94.536	1.242	95.779
ABR	36.441	2.598	3.409	32.061	30.357	4.614	109.479	1.417	110.895
MAIO	23.306	3.001	3.655	28.177	30.367	4.519	93.026	2.193	95.219
JUN	28.181	2.307	3.593	26.965	30.525	4.721	96.291	1.838	98.129
JUL	30.088	2.311	3.393	32.535	30.815	4.689	103.832	3.584	107.416
AGO	21.665	2.364	3.937	27.102	30.542	4.572	90.181	1.627	91.808
SET	23.163	2.651	3.665	28.256	29.942	5.548	93.224	1.546	94.770
OUT	51.536	2.816	3.670	31.139	30.285	26.924	146.369	2.432	148.801
NOV	26.554	2.739	3.856	31.130	30.843	4.840	99.961	2.284	102.245
DEZ	35.152	3.303	3.724	30.278	48.356	4.980	125.793	1.814	127.607
JAN-DEZ 2016	364.448	31.486	44.930	363.009	382.235	79.390	1.265.498	24.406	1.289.904
JAN	47.147	2.703	3.789	41.771	31.750	4.738	131.898	5.494	137.392
FEV	22.763	2.453	2.888	27.756	30.438	4.411	90.710	1.649	92.358
MAR	25.994	2.614	3.826	29.401	31.154	4.347	97.335	1.659	98.994
ABR	38.054	3.036	3.263	31.600	31.364	5.151	112.469	5.578	118.047
MAIO	24.131	2.534	3.813	28.253	31.665	5.679	96.074	1.620	97.694
JUN	30.113	2.866	3.855	28.799	31.829	4.860	102.322	1.778	104.100
JUL	29.337	2.762	3.855	31.182	31.768	5.932	104.837	5.111	109.948
AGO	24.952	2.664	4.297	31.426	32.681	6.208	102.228	1.978	104.206
SET	24.413	3.120	4.171	31.745	32.504	7.938	103.890	1.704	105.595
OUT	30.851	3.134	4.500	35.398	32.646	8.382	114.910	6.233	121.144
NOV	26.440	3.239	4.495	35.317	33.147	10.559	113.198	1.890	115.089
DEZ	35.503	3.306	3.816	33.583	51.229	8.155	135.591	2.250	137.842
JAN-DEZ 2017	359.698	34.431	46.568	386.229	402.176	76.361	1.305.463	36.945	1.342.408
JAN	48.553	3.334	4.560	45.554	34.478	11.487	147.966	7.654	155.619
FEV	25.373	2.789	4.015	33.000	32.109	5.814	103.100	2.022	105.122
MAR	27.468	2.862	4.505	31.849	31.818	5.313	103.814	1.845	105.659
ABR	39.777	3.203	4.516	36.281	32.910	5.698	122.385	8.421	130.806
MAIO	26.163	2.859	4.593	32.079	32.918	5.298	103.911	2.281	106.192
JUN	30.037	2.565	5.218	32.152	32.548	5.613	108.132	2.723	110.855
JUL	34.665	3.243	5.481	36.749	32.962	5.623	118.723	10.891	129.615
AGO	26.780	2.724	5.765	33.020	33.861	5.031	107.182	2.569	109.751
SET	27.231	3.036	5.195	33.408	33.218	6.086	108.173	2.490	110.664
OUT	34.801	2.981	5.760	37.593	33.736	5.438	120.310	11.571	131.880
NOV	31.507	3.423	5.018	37.390	33.793	5.457	116.587	2.834	119.420
DEZ	38.482	3.571	4.081	34.169	52.779	5.534	138.615	2.913	141.529
JAN-DEZ 2018	390.834	36.591	58.706	423.243	417.131	72.393	1.398.900	58.214	1.457.114
JAN	53.385	3.374	5.264	48.113	35.142	5.021	150.298	10.128	160.426
FEV	31.440	2.886	4.533	35.281	33.729	5.088	112.957	2.105	115.062
MAR	28.802	3.218	4.720	33.447	33.131	4.593	107.912	1.942	109.854
ABR	43.316	3.184	5.025	37.163	33.987	5.325	127.999	11.030	139.030
MAIO	28.883	2.991	5.269	33.872	34.473	5.265	110.753	2.525	113.278
JUN	34.173	3.177	4.643	34.056	35.667	5.015	116.729	3.217	119.946
JUL	40.229	2.940	5.333	39.845	33.801	5.489	127.637	10.097	137.735
AGO	32.745	2.975	5.437	36.544	34.339	5.493	117.533	2.418	119.951
SET	28.341	3.167	5.551	33.977	34.009	6.477	111.523	2.411	113.933
OUT	36.948	3.174	6.129	38.403	35.159	5.356	125.169	10.033	135.202
NOV	35.499	3.337	5.274	37.937	34.846	5.850	122.741	2.420	125.161
DEZ	40.037	3.292	4.904	34.804	56.002	5.778	144.817	2.683	147.501
JAN-DEZ 2019	433.797	37.713	62.082	443.441	434.284	64.750	1.476.068	61.011	1.537.079
JAN	61.717	3.037	5.838	51.000	36.849	5.507	163.948	11.043	174.991
FEV	29.835	2.828	4.768	33.417	35.353	5.939	112.141	4.289	116.430
MAR	30.881	2.524	5.682	30.587	32.702	5.013	107.390	2.328	109.718
ABR	35.702	2.154	4.719	23.992	23.283	3.481	93.332	7.822	101.154
MAIO	25.217	1.742	4.702	19.551	21.431	3.496	76.139	1.277	77.415
JUN	34.450	2.159	4.338	18.807	22.201	2.313	84.267	1.991	86.258
JUL	36.256	2.624	5.185	33.299	30.644	2.533	110.540	5.450	115.990
AGO	30.196	3.279	5.325	40.877	40.010	2.306	121.993	2.512	124.505
SET	32.144	3.625	6.051	37.048	34.250	3.903	117.022	2.803	119.825
OUT	42.924	3.775	6.699	47.669	42.019	2.996	146.081	7.857	153.938
NOV	36.160	4.412	7.662	45.898	40.192	2.855	137.180	2.922	140.101
JAN-NOV 2020	395.481	32.160	60.970	382.145	358.935	40.341	1.270.033	50.293	1.320.325

(*) CPMF, COFINS, PIS/PASEP, CSLL e CIDE-COMBUSTÍVEIS.

TABELA III-A
ARRECAÇÃO DAS RECEITAS FEDERAIS
PERÍODO: JANEIRO DE 2016 A NOVEMBRO DE 2020
(A PREÇOS DE NOVEMBRO/2020 - IPCA)

UNIDADE: R\$ MILHÕES

MÊS	I. Renda	IPI (Exceto IPI-Vinculado)	I. Importação e IPI-Vinculado	Contribuições (*)	Receita Previdenciária	Outros	Receitas Administradas pela RFB	Receitas Administradas por Outros Órgãos	Total Geral (**)
JAN	52.321	3.571	4.980	47.882	37.216	6.130	152.099	3.909	156.008
FEV	23.948	2.548	4.532	32.032	35.199	5.305	103.563	1.419	104.983
MAR	29.665	2.738	4.887	34.330	35.560	5.308	112.489	1.478	113.967
ABR	43.098	3.072	4.032	37.918	35.902	5.457	129.478	1.675	131.154
MAIO	27.350	3.522	4.289	33.067	35.637	5.303	109.168	2.574	111.742
JUN	32.956	2.697	4.202	31.534	35.697	5.520	112.606	2.149	114.756
JUL	35.005	2.689	3.947	37.851	35.850	5.455	120.797	4.169	124.966
AGO	25.094	2.739	4.560	31.391	35.376	5.295	104.456	1.885	106.340
SET	26.808	3.068	4.241	32.702	34.653	6.421	107.894	1.789	109.683
OUT	59.491	3.251	4.236	35.946	34.960	31.080	168.963	2.807	171.770
NOV	30.597	3.156	4.443	35.871	35.539	5.577	115.184	2.632	117.816
DEZ	40.384	3.795	4.278	34.784	55.553	5.721	144.516	2.084	146.600
JAN-DEZ 2016	426.717	36.847	52.627	425.308	447.143	92.572	1.481.214	28.571	1.509.785
JAN	53.959	3.093	4.337	47.807	36.338	5.422	150.956	6.287	157.244
FEV	25.967	2.798	3.294	31.662	34.722	5.032	103.475	1.881	105.356
MAR	29.578	2.975	4.353	33.455	35.449	4.946	110.756	1.888	112.644
ABR	43.240	3.450	3.708	35.907	35.639	5.853	127.797	6.338	134.135
MAIO	27.335	2.870	4.319	32.004	35.870	6.433	108.831	1.835	110.666
JUN	34.190	3.254	4.377	32.698	36.139	5.518	116.176	2.018	118.194
JUL	33.229	3.129	4.367	35.319	35.983	6.720	118.746	5.789	124.535
AGO	28.209	3.012	4.857	35.527	36.947	7.018	115.571	2.237	117.808
SET	27.555	3.521	4.708	35.831	36.688	8.960	117.263	1.924	119.187
OUT	34.676	3.523	5.058	39.787	36.694	9.421	129.159	7.006	136.165
NOV	29.636	3.631	5.038	39.586	37.153	11.836	126.879	2.119	128.998
DEZ	39.620	3.689	4.259	37.476	57.169	9.101	151.313	2.511	153.824
JAN-DEZ 2017	407.194	38.945	52.675	437.059	454.790	86.260	1.476.923	41.834	1.518.756
JAN	54.025	3.710	5.074	50.689	38.364	12.782	164.645	8.517	173.161
FEV	28.143	3.094	4.453	36.603	35.615	6.449	114.356	2.243	116.599
MAR	30.439	3.172	4.992	35.294	35.260	5.888	115.045	2.044	117.089
ABR	43.983	3.542	4.993	40.117	36.390	6.301	135.327	9.312	144.638
MAIO	28.814	3.149	5.059	35.330	36.254	5.835	114.441	2.512	116.954
JUN	32.669	2.789	5.675	34.970	35.400	6.105	117.608	2.961	120.570
JUL	37.578	3.516	5.942	39.838	35.733	6.096	128.703	11.807	140.510
AGO	29.057	2.956	6.255	35.827	36.741	5.459	116.296	2.787	119.083
SET	29.405	3.278	5.609	36.075	35.871	6.572	116.810	2.689	119.500
OUT	37.411	3.205	6.192	40.413	36.267	5.846	129.334	12.439	141.773
NOV	33.942	3.688	5.405	40.279	36.404	5.878	125.596	3.053	128.648
DEZ	41.393	3.841	4.389	36.754	56.772	5.953	149.103	3.133	152.237
JAN-DEZ 2018	426.860	39.940	64.041	462.189	455.070	79.164	1.527.263	63.498	1.590.761
JAN	57.241	3.618	5.644	51.588	37.680	5.383	161.153	10.859	172.013
FEV	33.566	3.081	4.840	37.667	36.010	5.433	120.597	2.247	122.844
MAR	30.521	3.410	5.002	35.443	35.109	4.867	114.353	2.058	116.411
ABR	45.641	3.355	5.295	39.158	35.811	5.611	134.871	11.623	146.494
MAIO	30.394	3.148	5.545	35.644	36.276	5.540	116.547	2.657	119.204
JUN	35.957	3.342	4.885	35.834	37.529	5.276	122.824	3.385	126.209
JUL	42.249	3.088	5.600	41.846	35.499	5.765	134.047	10.605	144.651
AGO	34.352	3.121	5.704	38.337	36.023	5.762	123.299	2.537	125.836
SET	29.743	3.324	5.826	35.658	35.692	6.798	117.041	2.530	119.571
OUT	38.738	3.327	6.426	40.263	36.861	5.616	131.232	10.519	141.751
NOV	37.029	3.480	5.501	39.572	36.348	6.102	128.033	2.524	130.557
DEZ	41.288	3.395	5.058	35.892	57.753	5.958	149.343	2.767	152.110
JAN-DEZ 2019	456.720	39.688	65.325	466.903	456.592	68.112	1.553.340	64.312	1.617.652
JAN	63.512	3.125	6.008	52.484	37.921	5.667	168.717	11.364	180.081
FEV	30.627	2.903	4.895	34.303	36.291	6.097	115.116	4.403	119.519
MAR	31.678	2.589	5.829	31.376	33.546	5.143	110.161	2.388	112.549
ABR	36.738	2.217	4.856	24.688	23.958	3.582	96.039	8.049	104.087
MAIO	26.047	1.800	4.857	20.195	22.137	3.611	78.645	1.319	79.964
JUN	35.491	2.224	4.469	19.376	22.873	2.383	86.816	2.051	88.867
JUL	37.218	2.694	5.322	34.183	31.457	2.600	113.475	5.595	119.070
AGO	30.923	3.358	5.454	41.861	40.974	2.361	124.931	2.572	127.504
SET	32.709	3.689	6.158	37.699	34.852	3.971	119.079	2.852	121.931
OUT	43.306	3.808	6.759	48.094	42.393	3.022	147.381	7.927	155.308
NOV	36.160	4.412	7.662	45.898	40.192	2.855	137.180	2.922	140.101
JAN-NOV 2020	404.409	32.820	62.268	390.157	366.594	41.292	1.297.540	51.441	1.348.981

(*) CPMF, COFINS, PIS/PASEP, CSLL e CIDE-COMBUSTÍVEIS.

TABELA IV
ARRECAÇÃO DAS RECEITAS FEDERAIS
PERÍODO: 1995 A 2020
(A PREÇOS CORRENTES)

UNIDADE: R\$ MILHÕES

RECEITAS	ARRECAÇÃO																									
	1995	1996	1997	1998	1999	2000	2001	2002	2003	2004	2005	2006	2007	2008	2009	2010	2011	2012	2013	2014	2015	2016	2017	2018	2019	2020 (*)
IMPOSTO SOBRE IMPORTAÇÃO	4.911	4.221	5.138	6.544	7.916	8.493	9.078	7.969	8.083	9.201	9.080	10.036	12.257	17.235	16.092	21.119	26.734	31.111	37.196	36.839	39.015	31.465	32.525	40.692	43.013	41.271
I.P.I-TOTAL	13.635	15.512	16.833	16.306	16.503	18.697	19.385	19.629	19.295	22.621	26.320	28.159	33.863	39.466	30.753	39.991	46.918	45.927	47.108	50.711	49.266	44.951	48.474	54.606	56.782	51.859
I.P.I-FUMO	2.488	2.874	2.840	2.537	2.282	1.998	2.007	1.923	1.990	2.292	2.302	2.396	2.803	3.211	3.314	3.705	3.744	4.077	5.097	5.654	5.682	5.717	5.118	5.141	5.406	5.487
I.P.I-BEBIDAS	1.384	1.777	1.995	2.268	1.906	1.935	1.973	1.760	1.782	1.988	2.304	2.612	2.582	2.438	2.291	2.419	2.830	3.147	3.436	3.344	2.548	2.634	2.841	2.510	3.044	2.448
I.P.I-AUTOMÓVEIS	601	991	1.127	875	996	2.373	2.594	2.578	2.204	2.919	3.718	4.290	5.208	5.998	2.054	5.672	6.978	4.126	3.504	4.559	4.050	2.885	4.281	4.318	4.438	2.304
I.P.I-VINCULADO À IMPORTAÇÃO	2.987	2.897	3.827	4.188	4.540	4.830	4.765	4.887	4.519	5.175	5.288	6.158	7.702	10.402	8.410	11.321	13.736	15.965	15.211	15.187	16.821	13.465	14.043	18.014	19.069	19.699
I.P.I-OUTROS	6.175	6.972	7.044	6.436	6.778	7.561	8.047	8.480	8.800	10.248	12.709	12.703	15.567	17.417	14.684	16.873	19.631	18.612	19.860	21.968	20.165	20.250	22.192	24.622	24.825	21.921
IMPOSTO SOBRE A RENDA-TOTAL	28.969	33.693	36.524	45.818	51.516	56.225	64.744	85.382	91.669	101.144	123.985	136.492	160.316	191.755	191.597	208.201	249.818	264.146	287.580	304.437	322.101	364.448	359.698	390.834	433.797	395.481
I.RENDA-PESSOA FÍSICA	2.165	2.494	2.849	3.030	3.257	3.649	4.057	4.460	5.103	6.134	7.367	8.535	13.655	14.986	14.840	17.254	21.973	24.310	26.440	27.779	28.450	30.515	32.205	33.989	39.263	37.539
I.RENDA-PESSOA JURÍDICA	9.342	12.906	12.802	12.503	13.750	17.538	16.855	33.673	32.778	37.535	50.809	55.849	70.034	84.726	84.521	89.101	104.054	108.840	121.140	121.189	113.397	140.482	120.220	141.856	165.823	159.761
ENTIDADES FINANCEIRAS	1.163	1.521	1.968	1.978	2.530	3.091	2.358	5.660	5.563	5.552	7.048	9.066	13.572	12.635	13.612	13.118	15.071	20.135	22.337	19.235	17.713	23.959	19.724	18.163	22.687	20.705
DEMAIS EMPRESAS	8.179	11.385	10.835	10.525	11.220	14.447	14.497	28.013	27.215	31.983	43.761	46.782	56.462	72.091	70.909	75.983	88.984	88.705	98.803	101.954	95.684	116.523	100.496	123.692	143.136	139.056
I.RENDA-RETIDO NA FONTE	17.462	18.294	20.873	30.286	34.509	35.039	43.832	47.250	53.789	57.475	65.809	72.109	76.627	92.042	92.236	101.847	123.791	130.997	140.000	155.470	180.255	193.451	207.273	214.990	228.711	198.181
I.R.R.F-RENDIMENTOS DO TRABALHO	10.881	10.871	12.510	14.649	15.277	18.246	21.556	22.429	26.318	31.397	35.582	39.082	42.347	51.610	52.177	59.824	68.825	75.106	78.835	87.021	93.222	99.735	111.214	118.417	128.143	117.314
I.R.R.F-RENDIMENTOS DE CAPITAL	4.175	4.902	5.029	11.956	13.656	10.706	15.206	16.253	18.936	17.129	19.814	20.891	21.421	24.854	22.927	24.185	34.254	32.980	34.471	39.816	52.469	59.142	58.632	51.872	53.650	39.310
I.R.R.F-RENDIMENTOS DE RESIDENTES NO EXTERIOR	1.313	1.233	1.683	1.946	3.455	3.271	4.505	5.370	5.582	5.556	6.148	7.389	7.801	9.562	10.657	11.299	13.402	14.743	16.961	18.658	24.204	24.450	26.466	32.616	34.143	30.421
I.R.R.F-OUTROS RENDIMENTOS	1.093	1.287	1.651	1.735	2.121	2.816	2.565	3.197	2.953	3.393	4.265	4.746	5.057	6.016	6.475	6.540	7.310	8.168	9.733	9.975	10.360	10.125	10.961	12.085	12.775	11.136
IOF - I. S/ OPERAÇÕES FINANCEIRAS	3.223	2.855	3.785	3.541	4.877	3.123	3.584	4.022	4.446	5.219	6.100	6.773	7.834	20.341	19.243	26.601	31.807	30.772	29.417	29.770	34.693	33.676	34.543	36.340	40.890	19.466
ITR - I. TERRITORIAL RURAL	105	262	209	224	273	267	226	245	289	292	323	343	379	470	475	526	603	677	847	985	1.193	1.239	1.370	1.503	1.773	1.766
COFINS - CONTRIB. P/ A SEGURIDADE SOCIAL	15.226	17.892	19.118	18.745	32.184	39.277	45.944	51.328	58.125	77.452	86.878	91.130	102.908	120.801	117.886	139.690	158.079	174.470	190.505	194.549	201.673	204.351	218.858	242.314	251.286	203.594
ENTIDADES FINANCEIRAS	-	-	-	-	1.447	2.490	2.541	3.560	4.233	4.544	5.932	4.799	5.544	6.002	7.384	7.437	9.577	10.490	11.683	12.726	15.278	19.496	18.668	18.211	19.333	14.367
DEMAIS EMPRESAS	15.226	17.892	19.118	18.745	30.737	36.787	43.403	47.768	53.893	72.907	80.946	86.331	97.365	114.799	110.502	132.253	148.502	163.980	178.822	181.823	186.395	184.855	200.190	224.103	231.953	189.227
CONTRIBUIÇÃO PARA O PIS/PASEP	6.122	7.390	7.590	7.547	9.835	9.895	11.297	12.673	17.023	19.594	21.856	24.042	26.836	31.598	31.755	40.548	41.844	46.217	50.182	51.955	53.781	54.348	58.476	64.535	67.727	58.741
ENTIDADES FINANCEIRAS	445	380	536	586	1.875	499	561	741	829	750	968	898	1.088	1.182	1.371	1.354	1.655	1.787	1.822	2.061	2.344	3.135	3.064	3.015	3.185	2.360
DEMAIS EMPRESAS	5.678	7.010	7.054	6.961	7.960	9.397	10.736	11.931	16.194	18.845	20.888	23.145	25.748	30.417	30.384	39.194	40.189	44.430	48.360	49.894	51.437	51.213	55.412	61.520	64.542	56.381
CSLL - CONTRIB. SOCIAL S/ LUCRO LÍQUIDO	5.852	6.598	7.698	7.704	7.303	9.164	9.279	13.216	16.331	19.845	25.891	27.966	34.501	43.970	44.237	45.928	58.127	57.514	63.148	65.547	61.382	67.908	69.248	78.857	88.351	82.582
ENTIDADES FINANCEIRAS	1.176	1.153	1.451	1.078	1.369	1.317	943	2.767	1.706	1.930	2.287	2.878	4.765	5.885	9.033	8.937	8.524	11.204	11.422	10.574	10.626	16.848	15.746	14.706	15.015	13.046
DEMAIS EMPRESAS	4.676	5.445	6.247	6.626	5.933	7.847	8.337	10.450	14.625	17.915	23.604	25.088	29.736	38.085	35.204	36.991	49.603	46.310	51.726	54.973	50.756	51.060	53.502	64.151	73.335	69.536
CIDE-COMBUSTÍVEIS	-	-	-	-	-	-	-	7.228	7.357	7.668	7.680	7.811	7.939	5.934	4.828	7.738	8.924	2.736	35	14	3.312	5.700	5.790	3.910	2.741	1.453
CONTRIBUIÇÃO PARA O FUNDAF	336	402	404	398	370	372	356	339	323	301	306	348	367	252	327	429	580	561	127	112	-	-	-	-	-	-
PSS - CONTRIB. DO PLANO DE SEGURIDADE DO SERVIDOR	-	-	-	-	-	-	-	-	-	-	-	11.997	15.150	16.071	18.513	20.811	22.588	22.983	24.551	26.954	29.505	30.701	33.804	33.620	33.332	35.771
OUTRAS RECEITAS ADMINISTRADAS	460	324	7.169	8.472	8.637	16.651	20.224	24.315	27.990	32.160	32.983	36.753	44.128	7.903	13.685	14.570	21.304	12.652	38.028	27.049	30.923	44.476	40.502	34.559	22.091	19.112
SUBTOTAL [A]	78.839	89.148	104.469	115.299	139.415	162.164	184.119	226.346	250.933	295.496	341.401	381.848	446.479	495.795	489.390	566.152	667.326	689.768	768.724	788.924	826.844	883.263	903.287	981.769	1.041.784	911.098
RECEITA PREVIDENCIÁRIA [B]	35.138	43.686	47.971	50.141	52.503	58.651	67.413	76.044	86.719	101.214	115.897	133.138	153.845	180.476	200.737	233.609	271.588	302.321	331.937	357.851	364.396	382.235	402.176	417.131	434.284	358.935
ADMINISTRADAS PELA RFB [C]=[A]+[B]	113.977	132.834	152.440	165.440	191.918	220.815	251.532	302.390	337.653	396.710	457.297	514.986	600.324	676.272	690.127	799.760	938.914	992.089	1.100.661	1.146.775	1.191.240	1.265.498	1.305.463	1.398.900	1.476.068	1.270.033
ADMINISTRADAS POR OUTROS ÓRGÃOS [D]	5.166	5.948	8.207	17.845	12.101	13.442	11.737	14.740	18.354	22.069	17.352	20.368	17.642	25.474	26.675	26.759	30.979	37.171	38.169	41.176	30.307	24.406	36.945	58.214	61.011	50.293
TOTAL GERAL [E]=[C]+[D]	119.143	138.782	160.647	183.285	204.020	234.257	263.269	317.129	356.007	418.779	474.649	535.354	617.966	701.746	716.802	826.519	969.892	1.029.260	1.138.830	1.187.950	1.221.546	1.289.904	1.342.408	1.457.114	1.537.079	1.320.325

(*) ATÉ NOVEMBRO.

TABELA IV-A
ARRECAÇÃO DAS RECEITAS FEDERAIS
PERÍODO: 1995 A 2020
(A PREÇOS DE NOVEMBRO/2020 - IPCA)

RECEITAS	ARRECAÇÃO																									
	1995	1996	1997	1998	1999	2000	2001	2002	2003	2004	2005	2006	2007	2008	2009	2010	2011	2012	2013	2014	2015	2016	2017	2018	2019	2020 (*)
IMPOSTO SOBRE IMPORTAÇÃO	23.647	17.478	19.934	24.630	28.353	28.421	28.526	22.995	20.412	21.741	20.105	21.326	25.117	33.379	29.775	37.160	44.102	48.722	54.846	51.159	49.732	36.859	36.793	44.397	45.263	42.155
I.P.I-TOTAL	65.718	64.298	65.357	61.372	59.143	62.610	60.845	56.740	48.648	53.458	58.241	59.830	69.362	76.535	56.840	70.338	77.470	72.015	69.487	70.365	62.798	52.616	54.827	59.583	59.751	52.932
I.P.I-FUMO	11.971	11.935	11.036	9.554	8.213	6.702	6.302	5.565	5.019	5.424	5.098	5.094	5.741	6.231	6.128	6.528	6.188	6.390	7.529	7.865	7.273	6.702	5.789	5.616	5.691	5.609
I.P.I-BEBIDAS	6.651	7.384	7.746	8.542	6.856	6.481	6.203	5.094	4.496	4.702	5.096	5.551	5.293	4.737	4.241	4.262	4.938	5.081	4.650	3.256	3.079	3.214	2.742	3.204	2.500	
I.P.I-AUTOMÓVEIS	2.909	4.097	4.381	3.290	3.531	7.930	8.145	7.457	5.559	6.894	8.217	9.113	10.663	11.642	3.781	9.960	11.536	6.492	5.173	6.320	5.163	3.377	4.843	4.715	4.669	2.350
I.P.I-VINCULADO À IMPORTAÇÃO	14.451	11.986	14.849	15.763	16.272	16.163	14.968	14.128	11.415	12.228	11.702	13.082	15.779	20.140	15.561	19.913	22.652	25.030	22.428	21.078	21.432	15.768	15.882	19.644	20.063	20.112
I.P.I-OUTROS	29.736	28.895	27.346	24.223	24.271	25.334	25.227	24.496	22.160	24.210	28.127	26.990	31.886	33.786	27.129	29.675	32.421	29.165	29.275	30.452	25.674	23.689	25.099	26.865	26.124	22.361
IMPOSTO SOBRE A RENDA-TOTAL	139.478	140.021	141.779	172.531	185.044	188.543	203.062	247.266	231.356	239.357	274.293	290.003	328.553	372.302	354.556	366.625	412.991	414.345	424.611	423.023	410.908	426.717	407.194	426.860	456.720	404.409
I.RENDA-PESSOA FÍSICA	10.291	10.337	11.056	11.387	11.704	12.270	12.774	12.990	12.868	14.558	16.330	18.145	27.987	29.108	27.451	30.359	36.270	38.121	39.017	38.562	36.264	35.741	36.478	37.153	41.267	38.378
I.RENDA-PESSOA JURÍDICA	45.296	53.788	49.709	47.082	49.426	58.912	52.941	98.160	82.823	88.960	112.604	118.797	143.679	164.830	156.474	157.075	172.351	171.038	179.201	168.813	145.431	164.620	136.235	155.056	174.859	163.327
ENTIDADES FINANCEIRAS	5.691	6.396	7.626	7.449	9.153	10.481	7.424	16.381	14.156	13.253	15.643	19.292	27.833	24.741	25.231	23.087	25.001	31.741	33.178	26.900	22.829	28.262	22.404	19.944	23.961	21.226
DEMAIS EMPRESAS	39.605	47.393	42.083	39.633	40.273	48.431	45.516	81.778	68.667	75.707	96.961	99.504	115.845	140.089	131.243	133.988	147.351	139.298	146.023	141.913	122.602	136.358	113.831	135.112	150.898	142.101
I.RENDA-RETIDO NA FONTE	83.891	75.895	81.014	114.062	123.914	117.360	137.347	136.117	135.664	135.839	145.359	153.061	156.888	178.363	170.631	179.192	204.370	205.185	206.392	215.648	229.212	226.356	234.481	234.651	240.593	202.705
I.R.R.F-RENDIMENTOS DO TRABALHO	52.141	45.085	48.541	55.144	54.720	61.062	67.502	64.606	66.272	74.126	78.658	82.955	86.751	100.147	96.577	105.362	113.767	117.756	116.360	120.840	118.835	116.813	125.858	129.338	134.887	119.962
I.R.R.F-RENDIMENTOS DE CAPITAL	20.152	20.350	19.547	45.064	49.193	35.907	47.685	46.788	47.865	40.576	43.686	44.342	43.800	48.040	42.372	42.454	56.387	51.587	50.699	55.080	66.377	69.069	66.286	56.549	56.348	40.246
I.R.R.F-RENDIMENTOS DE RESIDENTES NO EXTERIOR	6.364	5.118	6.523	7.325	12.393	10.945	14.113	15.453	14.079	13.120	13.580	15.689	15.976	18.518	19.716	19.860	22.137	23.045	24.993	25.884	30.786	28.613	29.936	35.574	35.912	31.112
I.R.R.F-OUTROS RENDIMENTOS	5.233	5.343	6.404	6.530	7.608	9.447	8.047	9.270	7.448	8.018	9.436	10.075	10.361	11.659	11.967	11.516	12.079	12.797	14.341	13.845	13.214	11.861	12.402	13.191	13.446	11.384
IOF - I. S/ OPERAÇÕES FINANCEIRAS	15.339	11.863	14.685	13.325	17.602	10.463	11.246	11.643	11.214	12.344	13.501	14.393	16.053	39.440	35.563	46.809	52.491	48.258	43.395	41.288	44.142	39.432	39.088	39.657	43.005	19.950
ITR - I. TERRITORIAL RURAL	497	1.074	808	847	971	887	703	701	723	683	711	727	773	902	872	921	986	1.052	1.241	1.354	1.496	1.436	1.544	1.623	1.859	1.795
COFINS - CONTRIB. P/ A SEGURIDADE SOCIAL	73.350	74.247	74.241	70.558	115.072	131.519	144.169	148.221	146.592	183.114	192.333	193.678	210.927	234.354	217.858	245.894	261.080	273.258	281.050	269.991	256.838	239.293	247.572	264.538	264.475	207.758
ENTIDADES FINANCEIRAS	-	-	-	-	5.121	8.355	7.979	10.256	10.675	10.767	13.130	10.204	11.363	11.650	13.615	13.087	15.811	16.443	17.218	17.677	19.404	22.816	21.132	19.884	20.361	14.674
DEMAIS EMPRESAS	73.350	74.247	74.241	70.558	109.950	123.164	136.190	137.965	135.917	172.347	179.203	183.475	199.564	222.704	204.243	232.807	245.269	256.815	263.832	252.314	237.434	216.477	226.440	244.654	244.113	193.084
CONTRIBUIÇÃO PARA O PIS/PASEP	29.480	30.674	29.468	28.408	35.413	33.164	35.451	36.593	42.953	46.360	48.387	51.100	55.014	61.305	58.702	71.206	69.118	72.408	74.049	72.120	68.518	63.654	66.158	70.460	71.287	59.954
ENTIDADES FINANCEIRAS	2.146	1.578	2.077	2.206	6.876	1.674	1.762	2.140	2.096	1.775	2.143	1.909	2.231	2.294	2.529	2.385	2.731	2.803	2.689	2.862	2.981	3.666	3.469	3.292	3.354	2.410
DEMAIS EMPRESAS	27.335	29.096	27.391	26.202	28.536	31.491	33.690	34.453	40.857	44.585	46.244	49.191	52.783	59.011	56.173	68.822	66.386	69.606	71.360	69.258	65.537	59.988	62.689	67.168	67.933	57.543
CSLL - CONTRIB. SOCIAL S/ LUCRO LÍQUIDO	28.351	27.498	29.909	29.010	26.320	30.774	29.157	38.309	41.219	47.021	57.372	59.478	70.770	85.438	81.942	80.998	96.248	90.362	93.404	91.261	78.694	79.804	78.494	86.229	93.194	84.432
ENTIDADES FINANCEIRAS	5.729	4.844	5.640	4.061	4.963	4.476	2.980	8.014	4.350	4.616	5.085	6.126	9.778	11.478	16.747	15.766	14.182	17.667	16.980	14.786	13.727	19.882	17.900	16.167	15.894	13.376
DEMAIS EMPRESAS	22.622	22.654	24.269	24.949	21.357	26.297	26.177	30.295	36.869	42.405	52.287	53.353	60.993	73.960	65.194	65.232	82.066	72.695	76.424	76.476	64.966	59.923	60.593	70.061	77.300	71.056
CIDE-COMBUSTÍVEIS	-	-	-	-	-	-	-	20.922	18.555	18.162	17.010	16.600	16.282	11.568	8.880	13.632	14.753	4.339	51	19	4.144	6.674	6.552	4.283	2.885	1.485
CONTRIBUIÇÃO PARA O FUNDAF	1.609	1.668	1.572	1.499	1.332	1.249	1.115	980	813	712	677	738	753	489	604	753	953	878	188	155	-	-	-	-	-	-
PSS - CONTRIB. DO PLANO DE SEGURIDADE DO SERVIDOR	-	-	-	-	-	-	-	-	-	-	-	25.464	31.007	31.098	34.202	36.579	37.255	35.967	36.179	37.366	37.481	35.882	38.223	36.671	35.058	36.525
OUTRAS RECEITAS ADMINISTRADAS	2.287	1.345	27.770	31.891	30.565	55.835	63.395	70.293	70.590	76.046	73.009	78.089	90.458	15.363	25.214	25.741	35.093	19.849	55.486	37.327	39.282	51.705	45.688	37.892	23.252	19.551
SUBTOTAL [A]	379.759	370.164	405.524	434.072	499.813	543.464	577.669	654.662	633.074	698.997	755.638	811.426	915.070	962.174	905.006	996.657	1.102.539	1.081.453	1.133.988	1.095.428	1.054.034	1.034.071	1.022.133	1.072.193	1.096.748	930.946
RECEITA PREVIDENCIÁRIA [B]	167.857	180.827	186.163	188.723	188.018	196.319	211.184	219.205	218.380	238.972	256.252	282.769	315.087	349.736	370.981	410.805	447.903	473.126	489.170	496.034	463.338	447.143	454.790	455.070	456.592	366.594
ADMINISTRADAS PELA RFB [C]=[A]+[B]	547.615	550.991	591.687	622.795	687.832	739.783	788.853	873.867	851.455	937.968	1.011.890	1.094.196	1.230.157	1.311.910	1.275.987	1.407.463	1.550.442	1.554.579	1.623.157	1.591.463	1.517.372	1.481.214	1.476.923	1.527.263	1.553.340	1.297.540
ADMINISTRADAS POR OUTROS ÓRGÃOS [D]	24.754	24.676	31.841	67.154	43.449	44.911	36.791	42.538	46.428	52.104	38.487	43.324	36.227	49.452	49.161	47.255	51.240	58.385	56.426	57.305	38.694	28.571	41.834	63.498	64.312	51.441
TOTAL GERAL [E]=[C]+[D]	572.369	575.667	623.528	689.949	731.281	784.694	825.644	916.406	897.883	990.072	1.050.377	1.137.520	1.266.385	1.361.362	1.325.148	1.454.718	1.601.681	1.612.964	1.679.583	1.648.768	1.556.066	1.509.785	1.518.756	1.590.761	1.617.652	1.348.981

(*) ATÉ NOVEMBRO.

TABELA V
ARRECAÇÃO DAS RECEITAS FEDERAIS
PERÍODO: JANEIRO A NOVEMBRO - 1995 A 2020
(A PREÇOS CORRENTES)

UNIDADE: R\$ MILHÕES

RECEITAS	ARRECAÇÃO																									
	1995	1996	1997	1998	1999	2000	2001	2002	2003	2004	2005	2006	2007	2008	2009	2010	2011	2012	2013	2014	2015	2016	2017	2018	2019	2020
IMPOSTO SOBRE IMPORTAÇÃO	4.619	3.816	4.641	5.996	7.215	7.708	8.538	7.258	7.421	8.415	8.294	9.170	11.208	15.599	14.668	19.202	24.229	28.466	33.698	33.878	36.341	28.907	29.894	37.916	39.672	41.271
I.P.I-TOTAL	12.335	13.930	15.362	14.895	14.802	16.790	17.654	17.732	17.309	20.444	23.663	25.390	30.300	36.345	27.563	35.808	42.882	42.051	42.840	46.190	45.154	40.482	43.984	49.730	51.927	51.859
I.P.I-FUMO	2.243	2.602	2.588	2.328	2.106	1.817	1.829	1.724	1.796	2.093	2.093	2.189	2.492	2.909	3.009	3.394	3.403	3.758	4.738	5.139	5.144	4.989	4.781	4.743	4.954	5.487
I.P.I-BEBIDAS	1.218	1.587	1.777	2.037	1.721	1.730	1.782	1.565	1.541	1.777	2.027	2.334	2.274	2.237	2.061	2.177	2.626	2.892	3.199	3.135	2.297	2.325	2.528	2.177	2.747	2.448
I.P.I-AUTOMÓVEIS	531	892	1.059	818	812	2.080	2.307	2.323	1.966	2.609	3.278	3.818	4.594	5.703	1.738	5.015	6.517	3.781	3.286	4.161	3.731	2.580	3.890	3.952	4.093	2.304
I.P.I-VINCULADO À IMPORTAÇÃO	2.789	2.599	3.501	3.836	4.108	4.398	4.476	4.496	4.136	4.722	4.816	5.567	7.017	9.439	7.618	10.249	12.404	14.725	13.894	13.929	15.647	12.299	12.858	16.709	17.506	19.699
I.P.I-OUTROS	5.554	6.250	6.438	5.877	6.054	6.764	7.259	7.624	7.871	9.243	11.448	11.481	13.922	16.057	13.137	14.972	17.932	16.895	17.723	19.826	18.335	18.290	19.928	22.148	22.628	21.921
IMPOSTO SOBRE A RENDA-TOTAL	26.043	29.164	31.768	41.060	45.747	50.089	57.843	77.210	82.872	88.984	108.122	119.829	141.727	173.276	173.509	184.873	226.454	239.140	258.618	277.222	289.045	329.296	324.195	352.352	393.760	395.481
I.RENDA-PESSOA FÍSICA	2.069	2.387	2.713	2.903	3.110	3.466	3.868	4.251	4.843	5.745	7.019	8.054	12.595	14.289	14.121	16.077	20.738	23.168	25.021	26.475	27.017	29.018	30.979	32.286	36.337	37.539
I.RENDA-PESSOA JURÍDICA	8.641	10.883	11.126	11.709	12.414	16.051	15.482	32.008	31.078	34.288	46.781	52.445	64.193	80.174	78.704	80.484	97.954	100.973	111.776	114.417	106.899	133.702	112.286	132.364	156.211	159.761
ENTIDADES FINANCEIRAS	1.105	1.458	1.419	1.879	2.445	2.980	2.181	5.466	5.312	5.206	6.391	8.531	12.243	12.121	12.764	10.908	14.150	18.561	21.181	18.299	16.646	22.977	18.897	17.219	21.503	20.705
DEMAIS EMPRESAS	7.536	9.425	9.707	9.830	9.969	13.070	13.301	26.542	25.766	29.082	40.391	43.914	51.949	68.053	65.940	69.576	83.804	82.412	90.596	96.118	90.253	110.725	93.389	115.145	134.708	139.056
I.RENDA-RETIDO NA FONTE	15.333	15.895	17.930	26.448	30.223	30.572	38.493	40.952	46.950	48.951	54.321	59.330	64.939	78.813	80.684	88.312	107.762	114.999	121.821	136.330	155.129	166.576	180.930	187.703	201.212	198.181
I.R.R.F-RENDIMENTOS DO TRABALHO	9.367	9.326	10.671	12.709	12.945	15.552	18.322	19.115	22.484	26.555	30.698	32.798	37.423	46.163	47.046	54.010	62.576	68.491	71.475	79.296	83.960	90.216	101.160	107.593	116.896	117.314
I.R.R.F-RENDIMENTOS DE CAPITAL	3.819	4.353	4.354	10.413	12.270	9.596	13.885	14.282	17.150	14.707	14.728	15.988	16.330	19.791	18.482	18.812	26.914	26.735	27.232	31.869	40.870	45.988	47.507	42.043	43.707	39.310
I.R.R.F-RENDIMENTOS DE RESIDENTES NO EXTERIOR	1.156	1.069	1.453	1.771	3.075	2.830	3.959	4.657	4.664	4.694	5.029	6.418	6.681	7.678	9.191	9.565	11.620	12.400	14.630	16.058	20.837	21.210	22.326	27.071	28.877	30.421
I.R.R.F-OUTROS RENDIMENTOS	991	1.147	1.451	1.554	1.933	2.595	2.327	2.897	2.652	2.995	3.867	4.126	4.506	5.181	5.965	5.925	6.653	7.373	8.484	9.107	9.461	9.162	9.938	10.996	11.732	11.136
IOF - I. S/ OPERAÇÕES FINANCEIRAS	2.881	2.581	3.484	3.296	4.612	2.832	3.273	3.671	4.041	4.665	5.547	6.113	7.014	18.499	17.110	24.052	28.807	28.066	26.388	26.967	31.648	30.542	31.267	32.715	36.789	19.466
ITR - I. TERRITORIAL RURAL	101	172	103	201	254	249	209	227	268	269	301	316	351	437	443	480	557	624	757	911	1.098	1.148	1.265	1.370	1.634	1.766
COFINS - CONTRIB. P/ A SEGURIDADE SOCIAL	13.885	16.278	17.415	17.160	29.238	35.505	42.014	46.579	52.645	70.385	78.840	82.801	93.248	111.153	105.668	126.216	144.222	158.178	172.974	177.808	184.620	186.632	198.481	222.228	230.261	203.594
ENTIDADES FINANCEIRAS	-	-	-	-	1.255	2.283	2.319	3.262	3.835	4.097	5.415	4.337	5.041	5.486	5.492	6.500	8.834	9.578	10.727	11.839	13.917	18.076	17.103	17.269	18.121	14.367
DEMAIS EMPRESAS	13.885	16.278	17.415	17.160	27.983	33.222	39.695	43.317	48.811	66.289	73.425	78.464	88.207	105.667	100.175	119.716	135.389	148.600	162.247	165.969	170.703	168.556	181.377	204.959	212.139	189.227
CONTRIBUIÇÃO PARA O PIS/PASEP	5.609	6.791	6.815	6.851	9.088	8.982	10.230	11.475	15.441	17.814	19.772	21.871	24.333	29.060	28.691	33.051	38.159	41.980	45.544	47.459	49.289	49.668	53.163	59.066	61.987	58.741
ENTIDADES FINANCEIRAS	407	344	384	524	1.836	459	512	679	765	671	889	812	996	1.094	1.049	1.206	1.529	1.639	1.657	1.902	2.151	2.911	2.814	2.860	2.986	2.360
DEMAIS EMPRESAS	5.202	6.446	6.431	6.327	7.251	8.523	9.719	10.796	14.675	17.143	18.883	21.059	23.337	27.966	27.643	31.845	36.630	40.341	43.887	45.558	47.138	46.757	50.348	56.206	59.001	56.381
CSLL - CONTRIB. SOCIAL S/ LUCRO LÍQUIDO	5.386	6.065	6.709	6.776	6.851	8.347	8.568	12.325	14.583	18.157	23.878	26.165	31.574	41.098	41.557	41.809	54.975	53.377	58.460	61.778	57.559	63.824	64.851	73.646	83.296	82.582
ENTIDADES FINANCEIRAS	1.098	1.093	1.083	1.018	1.330	1.276	894	2.704	1.628	1.820	2.114	2.713	4.288	5.502	8.483	7.621	8.151	10.337	10.909	10.145	9.964	16.044	15.144	14.050	14.467	13.046
DEMAIS EMPRESAS	4.288	4.972	5.626	5.758	5.521	7.071	7.674	9.621	12.956	16.337	21.765	23.452	27.285	35.596	33.074	34.188	46.823	43.040	47.551	51.633	47.594	47.780	49.707	59.597	68.829	69.536
CIDE-COMBUSTÍVEIS	-	-	-	-	-	-	-	6.702	6.653	7.105	7.022	7.145	7.282	5.571	4.196	7.077	8.498	2.733	10	13	2.844	5.196	5.341	3.627	2.518	1.453
CONTRIBUIÇÃO PARA O FUNDAF	304	366	370	365	344	338	319	305	280	271	274	308	337	231	308	378	518	509	126	110	-	-	-	-	-	-
PSS - CONTRIB. DO PLANO DE SEGURIDADE DO SERVIDOR	-	-	-	-	-	-	-	-	-	-	-	10.224	13.489	14.109	16.448	18.452	20.285	20.937	22.545	24.567	26.391	27.410	30.784	30.500	30.572	35.771
OUTRAS RECEITAS ADMINISTRADAS	431	297	6.446	7.647	6.974	15.185	18.384	21.881	25.220	28.673	29.920	33.104	39.903	7.143	13.484	14.575	19.223	11.158	33.565	24.164	28.449	42.721	35.701	32.781	20.553	19.112
SUBTOTAL [A]	71.594	79.458	93.114	104.247	125.124	146.024	167.033	205.364	226.734	265.182	305.634	342.435	400.766	452.520	443.645	505.972	608.808	627.219	695.525	721.068	752.440	805.826	818.925	895.932	952.969	911.098
RECEITA PREVIDENCIÁRIA [B]	29.960	36.893	41.682	42.842	45.074	50.735	58.505	66.002	74.159	87.078	99.930	115.406	133.259	156.470	174.323	201.958	235.154	263.515	288.971	312.783	319.345	333.879	350.947	364.352	378.282	358.935
ADMINISTRADAS PELA RFB [C]=[A]+[B]	101.555	116.351	134.796	147.089	170.198	196.759	225.538	271.366	300.893	352.261	405.564	457.841	534.025	608.990	617.968	707.930	843.963	890.734	984.496	1.033.851	1.071.785	1.139.705	1.169.872	1.260.284	1.331.251	1.270.033
ADMINISTRADAS POR OUTROS ÓRGÃOS [D]	4.783	5.334	7.279	17.184	11.371	12.524	10.613	13.481	17.128	20.076	16.539	19.433	16.649	24.565	22.900	25.347	29.304	35.279	35.969	39.356	28.260	22.592	34.695	55.301	58.327	50.293
TOTAL GERAL [E]=[C]+[D]	106.337	121.685	142.075	164.274	181.569	209.284	236.151	284.847	318.021	372.336	422.103	477.274	550.674	633.555	640.868	733.278	873.267	926.014	1.020.466	1.073.207	1.100.045	1.162.297	1.204.566	1.315.585	1.389.578	1.320.325

TABELA V-A
ARRECAÇÃO DAS RECEITAS FEDERAIS
PERÍODO: JANEIRO A NOVEMBRO - 1995 A 2020
(A PREÇOS DE NOVEMBRO/2020 - IPCA)

UNIDADE: R\$ MILHÕES

RECEITAS	ARRECAÇÃO																									
	1995	1996	1997	1998	1999	2000	2001	2002	2003	2004	2005	2006	2007	2008	2009	2010	2011	2012	2013	2014	2015	2016	2017	2018	2019	2020
IMPOSTO SOBRE IMPORTAÇÃO	22.360	15.848	18.033	22.569	25.930	25.861	26.891	21.084	18.783	19.945	18.405	19.510	23.011	30.277	27.185	33.869	40.063	44.694	49.816	47.157	46.467	33.920	33.857	41.411	41.817	42.155
I.P.I-TOTAL	59.986	57.932	59.730	56.065	53.267	56.396	55.605	51.639	43.762	48.479	52.491	54.020	62.206	70.616	51.041	63.158	70.964	66.112	63.349	64.255	57.776	47.481	49.816	54.338	54.744	52.932
I.P.I-FUMO	10.888	10.840	10.069	8.766	7.603	6.114	5.766	5.029	4.540	4.970	4.647	4.660	5.115	5.658	5.573	5.996	5.638	5.904	7.013	7.169	6.616	5.866	5.414	5.189	5.225	5.609
I.P.I-BEBIDAS	5.920	6.619	6.914	7.669	6.218	5.811	5.625	4.571	3.903	4.220	4.498	4.968	4.675	4.357	3.823	3.846	4.344	4.550	4.740	4.368	2.949	2.723	2.864	2.384	2.899	2.500
I.P.I-AUTOMÓVEIS	2.603	3.696	4.118	3.074	2.896	6.977	7.277	6.772	4.973	6.186	7.264	8.123	9.430	11.082	3.206	8.832	10.794	5.967	4.859	5.782	4.774	3.026	4.406	4.321	4.313	2.350
I.P.I-VINCULADO À IMPORTAÇÃO	13.580	10.786	13.601	14.436	14.781	14.757	14.095	13.075	10.472	11.192	10.682	11.842	14.405	18.313	14.123	18.073	20.506	23.141	20.533	19.378	19.998	14.429	14.559	18.240	18.451	20.112
I.P.I-OUTROS	26.995	25.990	25.029	22.119	21.769	22.737	22.842	22.191	19.874	21.911	25.400	24.427	28.582	31.206	24.316	26.411	29.682	26.550	26.203	27.557	23.439	21.436	22.572	24.205	23.857	22.361
IMPOSTO SOBRE A RENDA-TOTAL	126.578	121.793	123.589	154.628	165.117	168.543	182.173	225.286	209.706	211.545	239.965	255.044	291.217	337.254	321.671	326.577	375.330	376.261	382.965	386.244	370.544	386.333	367.575	385.467	415.432	404.409
I.RENDA-PESSOA FÍSICA	9.865	9.906	10.536	10.911	11.198	11.675	12.204	12.427	12.231	13.667	15.576	17.137	25.858	27.785	26.144	28.339	34.278	36.382	36.977	36.800	34.515	34.021	35.110	35.321	38.250	38.378
I.RENDA-PESSOA JURÍDICA	42.208	45.647	43.296	44.095	44.811	54.065	48.783	93.681	78.640	81.534	103.888	111.657	131.945	156.197	145.899	142.282	162.518	159.058	165.736	159.661	137.497	156.831	127.381	144.846	164.946	163.327
ENTIDADES FINANCEIRAS	5.437	6.142	5.527	7.077	8.859	10.120	6.887	15.859	13.540	12.463	14.221	18.169	25.164	23.765	23.691	19.292	23.516	29.344	31.515	25.636	21.527	27.135	21.481	18.929	22.740	21.226
DEMAIS EMPRESAS	36.771	39.505	37.769	37.019	35.952	43.944	41.896	77.823	65.100	69.070	89.666	93.487	106.781	132.431	122.208	122.990	139.002	129.714	134.221	134.026	115.971	129.696	105.900	125.918	142.206	142.101
I.RENDA-RETIDO NA FONTE	74.505	66.240	69.758	99.622	109.108	102.804	121.186	119.178	118.835	116.345	120.501	126.250	133.414	153.272	149.628	155.956	178.534	180.821	180.252	189.783	198.531	195.480	205.083	205.299	212.236	202.705
I.R.R.F-RENDIMENTOS DO TRABALHO	45.463	38.865	41.508	47.848	46.665	52.280	57.711	55.695	56.837	63.051	68.091	69.769	76.859	89.816	87.248	95.381	103.694	107.682	105.776	110.400	107.527	105.878	114.638	117.695	123.289	119.962
I.R.R.F-RENDIMENTOS DE CAPITAL	18.582	18.139	16.966	39.258	44.407	32.289	43.685	41.487	43.468	35.036	32.680	34.055	33.575	38.437	34.291	33.230	44.556	42.076	40.290	44.341	52.213	53.957	53.870	45.976	46.095	40.246
I.R.R.F-RENDIMENTOS DE RESIDENTES NO EXTERIOR	5.675	4.458	5.641	6.667	11.080	9.508	12.462	13.533	11.821	11.150	11.157	13.651	13.726	14.945	17.052	16.884	19.264	19.477	21.640	22.371	26.675	24.891	25.316	29.609	30.481	31.112
I.R.R.F-OUTROS RENDIMENTOS	4.786	4.778	5.643	5.849	6.957	8.727	7.328	8.463	6.709	7.107	8.573	8.775	9.254	10.075	11.038	10.462	11.020	11.586	12.546	12.672	12.116	10.755	11.260	12.019	12.370	11.384
IOF - I. S/ OPERAÇÕES FINANCEIRAS	13.827	10.759	13.536	12.404	16.686	9.516	10.305	10.700	10.218	11.077	12.305	13.006	14.406	35.948	31.684	42.433	47.655	44.136	39.038	37.500	40.425	35.832	35.432	35.758	38.776	19.950
ITR - I. TERRITORIAL RURAL	481	712	402	758	905	830	651	653	670	631	664	671	716	840	815	841	912	971	1.112	1.253	1.380	1.331	1.428	1.481	1.715	1.795
COFINS - CONTRIB. P/ A SEGURIDADE SOCIAL	67.439	67.751	67.728	64.594	104.895	119.224	132.273	135.447	133.107	166.953	174.940	176.203	191.524	216.055	195.642	222.764	238.745	248.445	255.841	247.368	236.016	218.936	224.833	242.933	242.792	207.758
ENTIDADES FINANCEIRAS	-	-	-	-	4.459	7.679	7.307	9.454	9.696	9.743	12.012	9.234	10.353	10.670	10.175	11.480	14.613	15.053	15.843	16.478	17.743	21.184	19.386	18.871	19.111	14.674
DEMAIS EMPRESAS	67.439	67.751	67.728	64.594	100.436	111.545	124.966	125.993	123.412	157.210	162.928	166.969	181.171	205.385	185.467	211.284	224.132	233.392	239.997	230.889	218.273	197.752	205.446	224.063	223.681	193.084
CONTRIBUIÇÃO PARA O PIS/PASEP	27.217	28.263	26.501	25.791	32.831	30.186	32.221	33.371	39.058	42.287	43.877	46.544	49.987	56.490	53.131	58.336	63.177	65.956	67.380	66.045	63.033	58.277	60.228	64.577	65.368	59.954
ENTIDADES FINANCEIRAS	1.978	1.435	1.494	1.972	6.740	1.543	1.611	1.972	1.939	1.595	1.971	1.728	2.047	2.128	1.943	2.130	2.528	2.578	2.452	2.647	2.746	3.409	3.190	3.125	3.149	2.410
DEMAIS EMPRESAS	25.239	26.828	25.007	23.818	26.090	28.644	30.610	31.398	37.119	40.692	41.905	44.816	47.941	54.362	51.188	56.206	60.649	63.378	64.928	63.398	60.288	54.868	57.038	61.452	62.218	57.543
CSLL - CONTRIB. SOCIAL S/ LUCRO LÍQUIDO	26.296	25.351	26.124	25.519	24.759	28.114	27.004	35.911	36.918	43.161	53.017	55.700	64.890	79.992	77.070	73.925	91.167	84.062	86.663	86.168	74.026	75.113	73.587	80.623	87.981	84.432
ENTIDADES FINANCEIRAS	5.386	4.600	4.230	3.835	4.826	4.344	2.833	7.844	4.157	4.365	4.710	5.780	8.820	10.753	15.749	13.506	13.581	16.347	16.241	14.206	12.919	18.959	17.229	15.461	15.329	13.376
DEMAIS EMPRESAS	20.910	20.751	21.894	21.684	19.933	23.769	24.171	28.067	32.761	38.797	48.307	49.920	56.070	69.239	61.321	60.419	77.586	67.715	70.422	71.962	61.106	56.154	56.358	65.162	72.653	71.056
CIDE-COMBUSTÍVEIS	-	-	-	-	-	-	-	19.506	16.822	16.874	15.585	15.203	14.962	10.879	7.730	12.497	14.066	4.335	15	18	3.573	6.095	6.051	3.979	2.656	1.485
CONTRIBUIÇÃO PARA O FUNDAF	1.467	1.522	1.443	1.374	1.243	1.136	1.005	887	708	643	609	654	693	449	569	666	854	799	185	152	-	-	-	-	-	-
PSS - CONTRIB. DO PLANO DE SEGURIDADE DO SERVIDOR	-	-	-	-	-	-	-	-	-	-	-	21.746	27.672	27.377	30.447	32.529	33.543	32.849	33.295	34.140	33.680	32.101	34.853	33.315	32.211	36.525
OUTRAS RECEITAS ADMINISTRADAS	2.162	1.234	25.005	28.785	24.822	51.058	57.825	63.745	63.771	68.070	66.382	70.435	81.971	13.922	24.848	25.750	31.739	17.572	49.068	33.428	36.262	49.689	40.330	35.979	21.666	19.551
SUBTOTAL [A]	347.812	331.167	362.091	392.487	450.456	490.864	525.953	598.228	573.522	629.666	678.239	728.736	823.256	880.099	821.833	893.345	1.008.214	986.193	1.028.727	1.003.727	963.182	945.109	927.989	979.862	1.005.157	930.946
RECEITA PREVIDENCIÁRIA [B]	145.026	153.488	162.112	161.262	162.360	170.520	184.220	192.193	187.470	206.642	221.701	245.567	273.739	304.207	322.956	356.469	389.175	414.025	427.386	435.129	408.326	391.589	397.621	398.298	398.839	366.594
ADMINISTRADAS PELA RFB [C]=[A]+[B]	492.839	484.655	524.203	553.749	612.816	661.384	710.174	790.421	760.992	836.308	899.940	974.302	1.096.995	1.184.306	1.144.789	1.249.814	1.397.389	1.400.218	1.456.113	1.438.856	1.371.508	1.336.698	1.325.610	1.378.160	1.403.997	1.297.540
ADMINISTRADAS POR OUTROS ÓRGÃOS [D]	23.064	22.203	28.291	64.670	40.925	41.920	33.388	39.154	43.412	47.546	36.728	41.362	34.232	47.727	42.298	44.832	48.541	55.504	53.262	54.846	36.194	26.487	39.322	60.364	61.545	51.441
TOTAL GERAL [E]=[C]+[D]	515.902	506.857	552.494	618.419	653.742	703.304	743.562	829.575	804.404	883.854	936.669	1.015.664	1.131.226	1.232.033	1.187.087	1.294.647	1.445.930	1.455.722	1.509.375	1.493.703	1.407.702	1.363.185	1.364.932	1.438.524	1.465.542	1.348.981

TABELA VI
ARRECADAÇÃO DAS RECEITAS ADMINISTRADAS PELA RFB
PERÍODO: 1996 A 2019

UNIDADE: R\$ MILHÕES

PERÍODO	ARRECADAÇÃO		VAR. % REAL S/ ANO ANTERIOR		PART. % NO PIB
	NOMINAL	(A PREÇOS DE NOVEMBRO/2020 IPCA)	NOMINAL	(A PREÇOS DE NOVEMBRO/2020 IPCA)	
1996	132.834	550.991	16,54	0,62	15,54
1997	152.440	591.687	14,76	7,39	16,01
1998	165.440	622.795	8,53	5,26	16,51
1999	191.918	687.832	16,00	10,44	17,64
2000	220.815	739.783	15,06	7,55	18,42
2001	251.532	788.853	13,91	6,63	19,12
2002	302.390	873.867	20,22	10,78	20,31
2003	337.653	851.455	11,66	(2,56)	19,65
2004	396.710	937.968	17,49	10,16	20,26
2005	457.297	1.011.890	15,27	7,88	21,07
2006	514.986	1.094.196	12,62	8,13	21,37
2007	600.324	1.230.157	16,57	12,43	22,07
2008	676.272	1.311.910	12,65	6,65	21,75
2009	690.127	1.275.987	2,05	(2,74)	20,71
2010	799.760	1.407.463	15,89	10,30	20,58
2011	938.914	1.550.442	17,40	10,16	21,45
2012	992.089	1.554.579	5,66	0,27	20,61
2013	1.100.661	1.623.157	10,94	4,41	20,64
2014	1.146.775	1.591.463	4,19	(1,95)	19,84
2015	1.191.240	1.517.372	3,88	(4,66)	19,87
2016	1.265.498	1.481.214	6,23	(2,38)	20,19
2017	1.305.463	1.476.923	3,16	(0,29)	19,83
2018	1.398.900	1.527.263	7,16	3,41	20,31
2019	1.476.068	1.553.340	5,52	1,71	20,34



TABELA VII
ARRECAÇÃO DAS RECEITAS ADMINISTRADAS PELA RFB POR BASE DE INCIDÊNCIA
PERÍODO: 2007 A 2019 E JANEIRO A NOVEMBRO DE 2020
(A PREÇOS CORRENTES)

UNIDADE: R\$ MILHÕES

ANOS	TRIBUTOS SOBRE																	
	RENDA E PROPRIEDADE			FOLHA DE SALÁRIOS			BENS E SERVIÇOS			TRANSAÇÕES FINANCEIRAS			OUTROS			TOTAL		
	VALOR	%	VAR. % S/ANO ANTERIOR	VALOR	%	VAR. % S/ANO ANTERIOR	VALOR	%	VAR. % S/ANO ANTERIOR	VALOR	%	VAR. % S/ANO ANTERIOR	VALOR	%	VAR. % S/ANO ANTERIOR	VALOR	%	VAR. % S/ANO ANTERIOR
2007	195.196	32,52	-	164.014	27,32	-	188.795	31,45	-	44.317	7,38	-	8.001	1,33	-	600.324	100,00	-
2008	236.194	34,93	21,00	190.849	28,22	16,36	220.741	32,64	16,92	21.488	3,18	(51,51)	6.999	1,03	(12,53)	676.272	100,00	12,65
2009	236.308	34,24	0,05	211.127	30,59	10,62	209.449	30,35	(5,12)	19.528	2,83	(9,12)	13.715	1,99	95,96	690.127	100,00	2,05
2010	254.656	31,84	7,76	245.666	30,72	16,36	257.873	32,24	23,12	26.720	3,34	36,83	14.846	1,86	8,24	799.760	100,00	15,89
2011	308.548	32,86	21,16	275.292	29,32	12,06	299.102	31,86	15,99	31.952	3,40	19,58	24.019	2,56	61,79	938.914	100,00	17,40
2012	322.337	32,49	4,47	303.927	30,64	10,40	321.680	32,42	7,55	30.965	3,12	(3,09)	13.179	1,33	(45,13)	992.089	100,00	5,66
2013	351.575	31,94	9,07	324.191	29,45	6,67	357.386	32,47	11,10	29.511	2,68	(4,70)	37.999	3,45	188,34	1.100.661	100,00	10,94
2014	370.970	32,35	5,52	338.890	29,55	4,53	380.049	33,14	6,34	29.778	2,60	0,91	27.087	2,36	(28,71)	1.146.775	100,00	4,19
2015	384.676	32,29	3,69	348.286	29,24	2,77	392.702	32,97	3,33	34.711	2,91	16,56	30.866	2,59	13,95	1.191.240	100,00	3,88
2016	433.595	34,26	12,72	366.590	28,97	5,26	387.188	30,60	(1,40)	33.676	2,66	(2,98)	44.449	3,51	44,01	1.265.498	100,00	6,23
2017	430.316	32,96	(0,76)	386.039	29,57	5,31	414.089	31,72	6,95	34.597	2,65	2,73	40.421	3,10	(9,06)	1.305.463	100,00	3,16
2018	471.194	33,68	9,50	417.197	29,82	8,07	439.626	31,43	6,17	36.347	2,60	5,06	34.536	2,47	(14,56)	1.398.900	100,00	7,16
2019	523.921	35,49	11,19	471.286	31,93	12,96	411.160	27,86	(6,47)	40.894	2,77	12,51	28.807	1,95	(16,59)	1.476.068	100,00	5,52
2020	479.830	37,78	0,24	400.277	31,52	(2,90)	345.590	27,21	(8,37)	19.470	1,53	(47,08)	24.866	1,96	(5,70)	1.270.033	100,00	(4,60)

TABELA VII-A
ARRECAÇÃO DAS RECEITAS ADMINISTRADAS PELA RFB POR BASE DE INCIDÊNCIA
PERÍODO: 2007 A 2019 E JANEIRO A NOVEMBRO DE 2020
(A PREÇOS DE NOVEMBRO/2020 - IPCA)

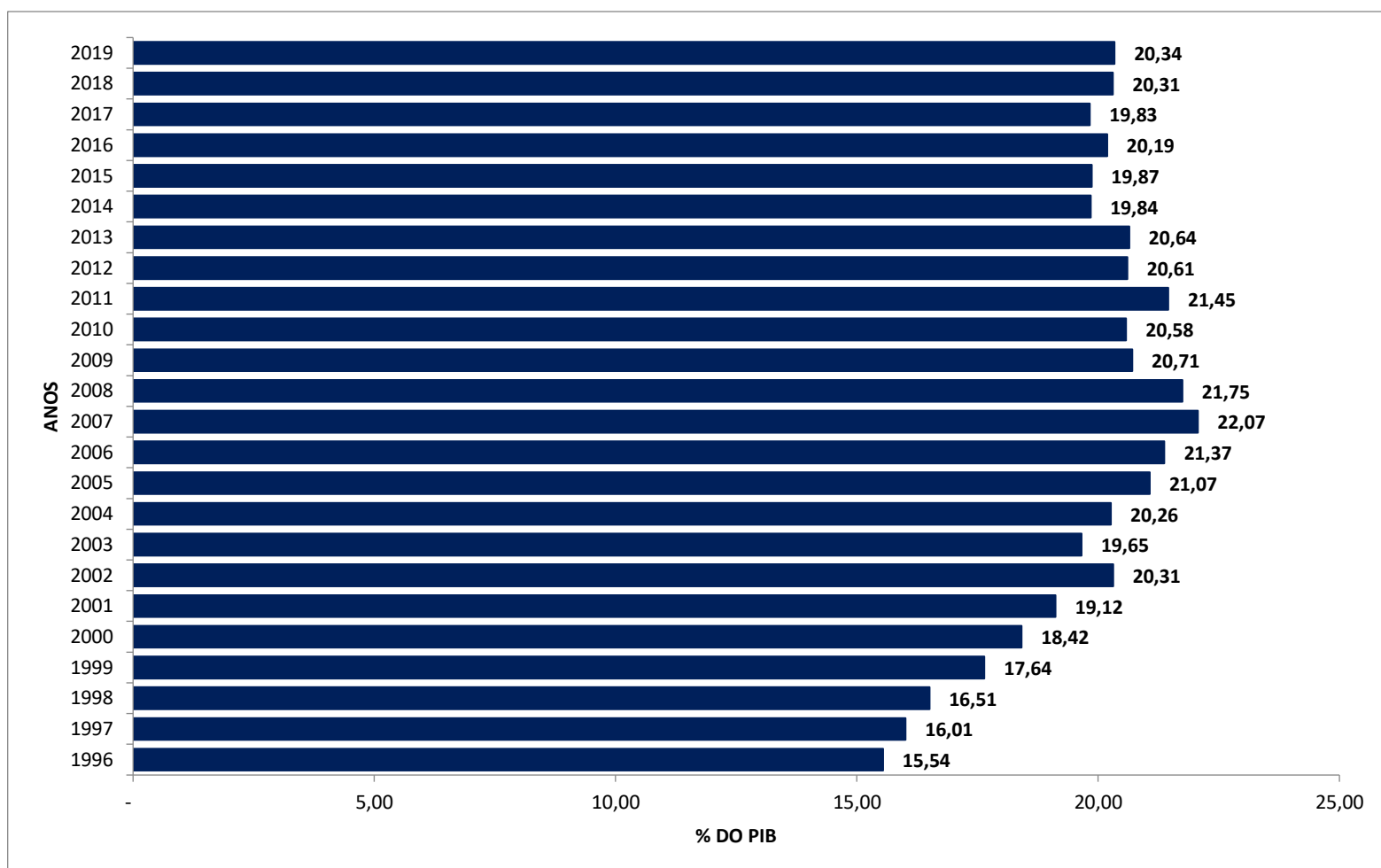
UNIDADE: R\$ MILHÕES

ANOS	TRIBUTOS SOBRE																	
	RENDA E PROPRIEDADE			FOLHA DE SALÁRIOS			BENS E SERVIÇOS			TRANSAÇÕES FINANCEIRAS			OUTROS			TOTAL		
	VALOR	%	VAR. % S/ANO ANTERIOR	VALOR	%	VAR. % S/ANO ANTERIOR	VALOR	%	VAR. % S/ANO ANTERIOR	VALOR	%	VAR. % S/ANO ANTERIOR	VALOR	%	VAR. % S/ANO ANTERIOR	VALOR	%	VAR. % S/ANO ANTERIOR
2007	400.097	32,52	-	335.874	27,30	-	386.946	31,45	-	90.838	7,38	-	16.403	1,33	-	1.230.157	100,00	-
2008	458.643	34,96	14,63	369.795	28,19	10,10	428.197	32,64	10,66	41.720	3,18	(54,07)	13.556	1,03	(17,36)	1.311.910	100,00	6,65
2009	437.370	34,28	(4,64)	390.203	30,58	5,52	387.055	30,33	(9,61)	36.088	2,83	(13,50)	25.271	1,98	86,42	1.275.987	100,00	(2,74)
2010	448.544	31,87	2,55	431.810	30,68	10,66	453.863	32,25	17,26	47.018	3,34	30,29	26.227	1,86	3,78	1.407.463	100,00	10,30
2011	510.225	32,91	13,75	454.081	29,29	5,16	493.904	31,86	8,82	52.730	3,40	12,15	39.502	2,55	50,62	1.550.442	100,00	10,16
2012	505.759	32,53	(0,88)	475.663	30,60	4,75	503.931	32,42	2,03	48.561	3,12	(7,91)	20.665	1,33	(47,69)	1.554.579	100,00	0,27
2013	519.256	31,99	2,67	477.765	29,43	0,44	527.160	32,48	4,61	43.532	2,68	(10,36)	55.444	3,42	168,30	1.623.157	100,00	4,41
2014	515.638	32,40	(0,70)	469.817	29,52	(1,66)	527.329	33,13	0,03	41.299	2,60	(5,13)	37.379	2,35	(32,58)	1.591.463	100,00	(1,95)
2015	491.098	32,37	(4,76)	442.755	29,18	(5,76)	500.145	32,96	(5,16)	44.165	2,91	6,94	39.210	2,58	4,90	1.517.372	100,00	(4,66)
2016	507.957	34,29	3,43	428.775	28,95	(3,16)	453.375	30,61	(9,35)	39.433	2,66	(10,71)	51.674	3,49	31,79	1.481.214	100,00	(2,38)
2017	487.232	32,99	(4,08)	436.542	29,56	1,81	468.403	31,71	3,31	39.148	2,65	(0,72)	45.598	3,09	(11,76)	1.476.923	100,00	(0,29)
2018	514.712	33,70	5,64	454.859	29,78	4,20	480.161	31,44	2,51	39.666	2,60	1,32	37.867	2,48	(16,95)	1.527.263	100,00	3,41
2019	551.773	35,52	7,20	495.518	31,90	8,94	432.757	27,86	(9,87)	43.009	2,77	8,43	30.283	1,95	(20,03)	1.553.340	100,00	1,71
2020	490.636	37,81	(2,87)	408.826	31,51	(5,94)	352.733	27,18	(11,30)	19.953	1,54	(48,55)	25.393	1,96	(8,56)	1.297.540	100,00	(7,58)

GRÁFICO I
ARRECAÇÃO DOS IMPOSTOS E CONTRIBUIÇÕES ADMINISTRADOS PELA RFB
PERÍODO: JANEIRO DE 2016 A NOVEMBRO DE 2020
(A PREÇOS DE NOVEMBRO/2020 - IPCA)



GRÁFICO II
ARRECADÇÃO DO I. RENDA, IPI (exceto Vinculado) E CONTRIBUIÇÕES ADMINISTRADOS PELA RFB
PERÍODO: JANEIRO DE 2016 A NOVEMBRO DE 2020
(A PREÇOS DE NOVEMBRO/2020 - IPCA)



GRÁFICO III
VARIAÇÃO % REAL DA ARRECADAÇÃO DAS RECEITAS ADMINISTRADAS PELA RFB X VARIAÇÃO % REAL DO PIB
PERÍODO: 1996 A 2019

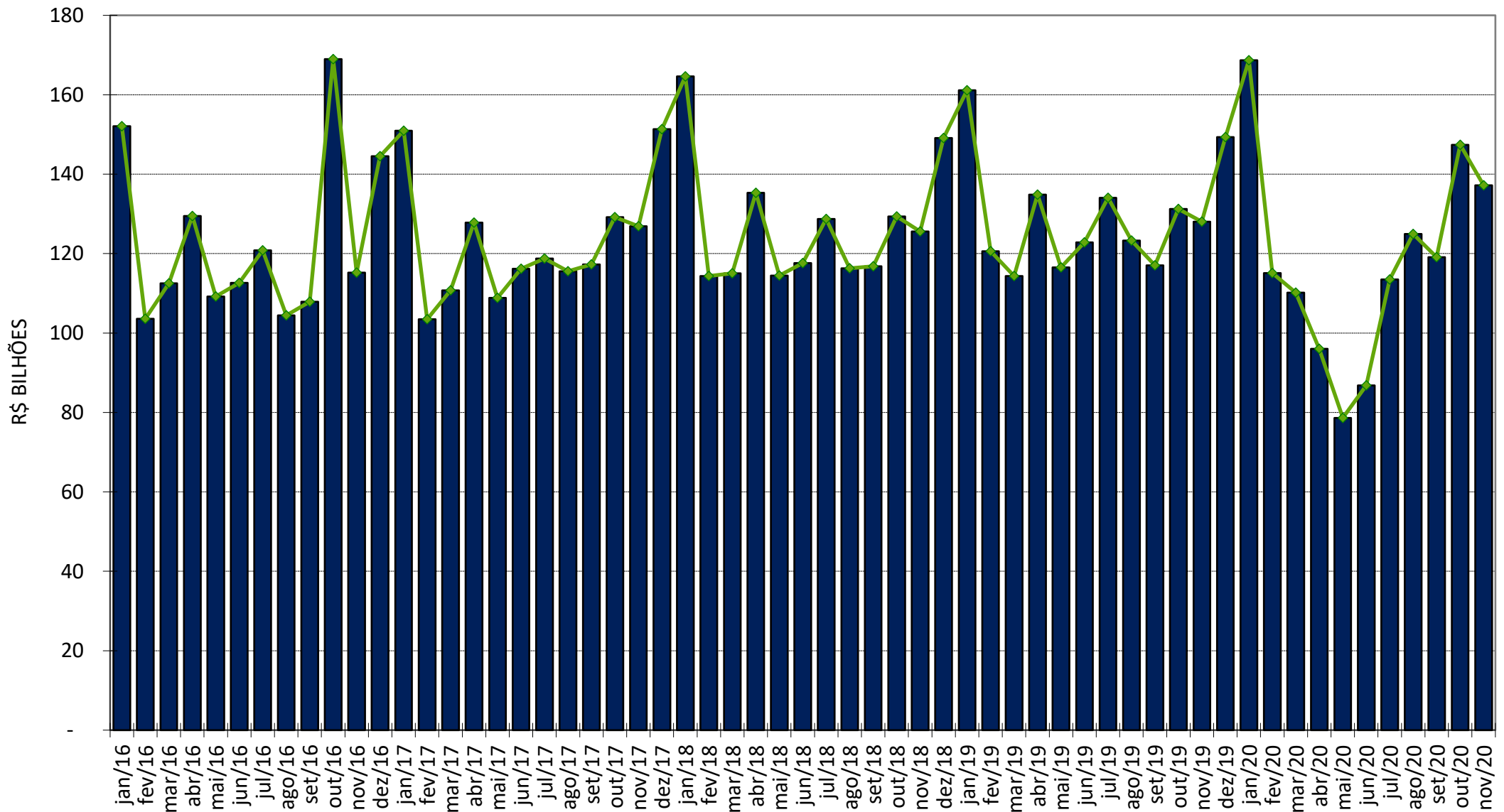

■ ARRECADAÇÃO

■ PIB

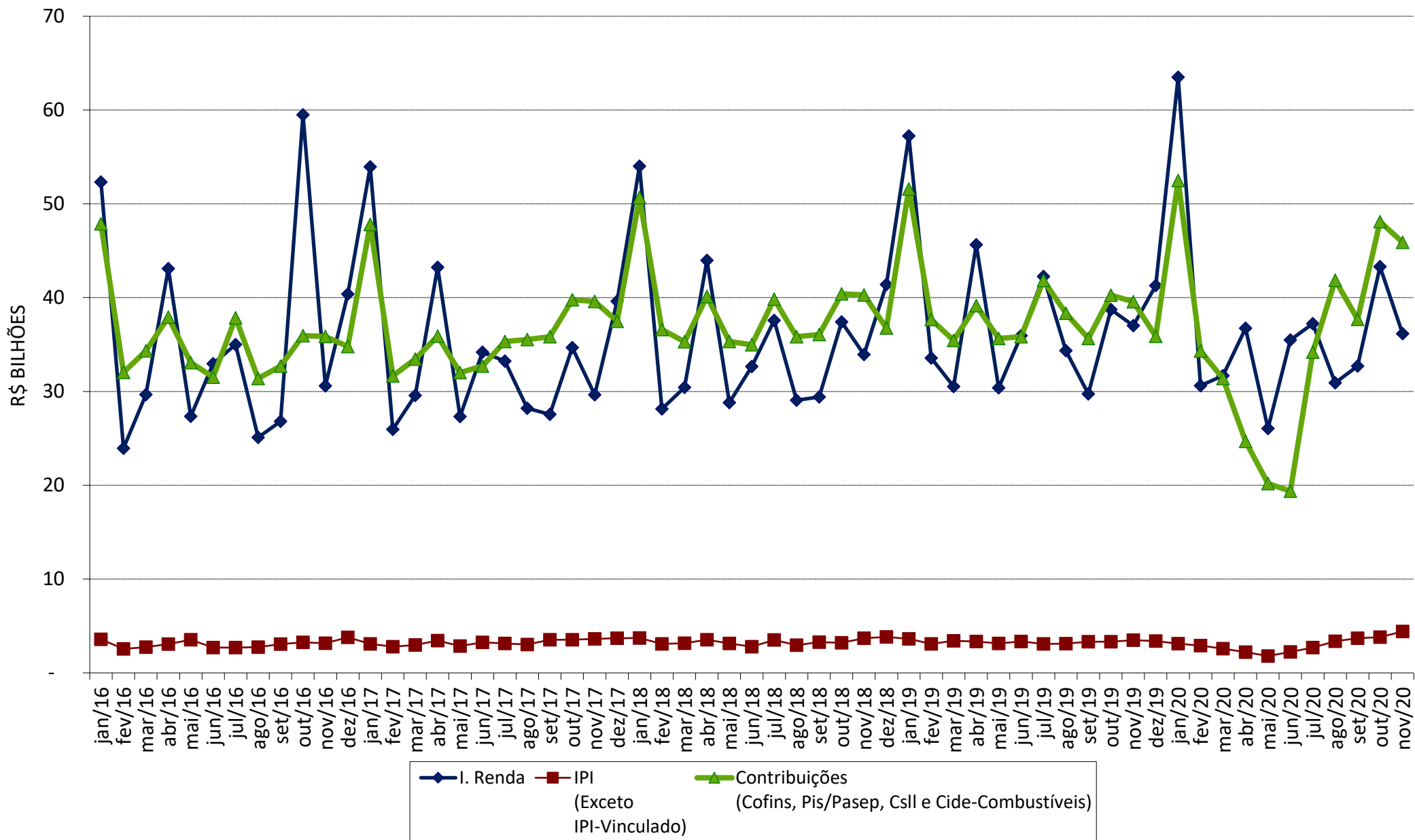
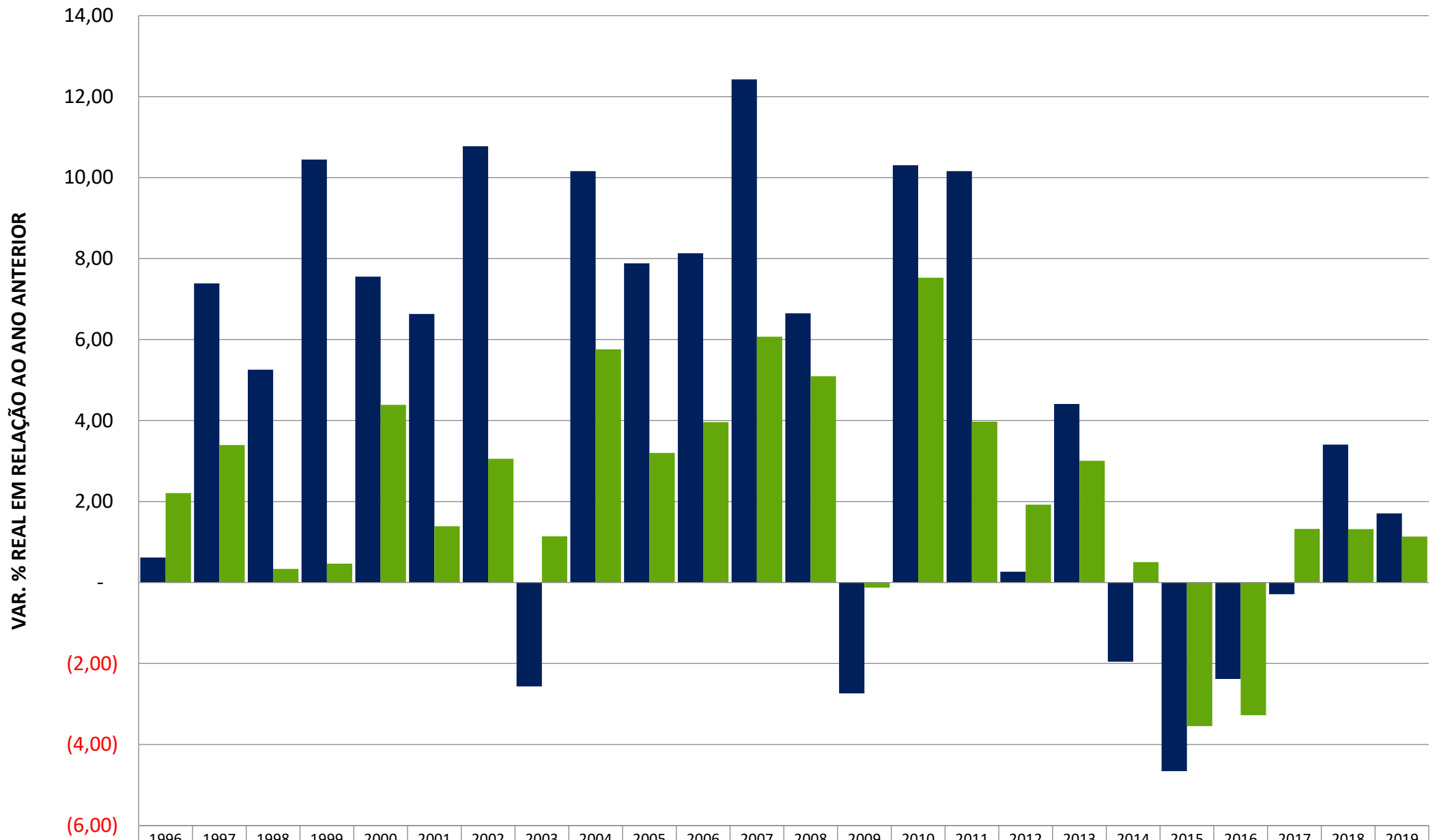
	1996	1997	1998	1999	2000	2001	2002	2003	2004	2005	2006	2007	2008	2009	2010	2011	2012	2013	2014	2015	2016	2017	2018	2019
ARRECADAÇÃO	0,62	7,39	5,26	10,44	7,55	6,63	10,78	(2,56)	10,16	7,88	8,13	12,43	6,65	(2,74)	10,30	10,16	0,27	4,41	(1,95)	(4,66)	(2,38)	(0,29)	3,41	1,71
PIB	2,21	3,39	0,34	0,47	4,39	1,39	3,05	1,14	5,76	3,20	3,96	6,07	5,09	(0,13)	7,53	3,97	1,92	3,00	0,50	(3,55)	(3,28)	1,32	1,32	1,14