

**Secretaria da Receita Federal do Brasil
Centro de Estudos Tributários e Aduaneiros**

Análise da Arrecadação das Receitas Federais

Setembro/2019



Receita Federal

Ministério da
Economia

MINISTRO DA ECONOMIA

Paulo Roberto Nunes Guedes

SECRETÁRIO-EXECUTIVO DO MINISTÉRIO DA ECONOMIA

Marcelo Pacheco dos Guaranys

SECRETÁRIO ESPECIAL DA RECEITA FEDERAL

José Barroso Tostes Neto

CENTRO DE ESTUDOS TRIBUTÁRIOS E ADUANEIROS

Claudemir Rodrigues Malaquias

COORDENADOR DE PREVISÃO E ANÁLISE

Marcelo de Mello Gomide Loures

Análise da Arrecadação das Receitas Federais – Setembro de 2019**Equipe Técnica**

Fábio Avila de Castro

Marco Antonio Machado

Paula Cravo Borges

José Carlos Sousa Dias

Luciana dos Anjos Reis

Ana Paula Lucena dos Santos Silveira

Rogerio Augusto de Oliveira Lima

É autorizada a reprodução total ou parcial do conteúdo desta publicação desde que citada a fonte.

Esplanada dos Ministérios, BL. P

Edifício Sede do Ministério da Fazenda, 6º andar, sala 602

Brasília – DF CEP - 70.048-900

Brasil

Tel.: (061) 3412.2633 / 3412-2634

<http://idg.receita.fazenda.gov.br/dados/receitadata/arrecadacao/relatorios-do-resultado-da-arrecadacao>

SUMÁRIO

I. Considerações Gerais.....	3
II. Desempenho acumulado no ano em relação ao mesmo período do ano anterior	4
III. Desempenho do mês em relação ao mesmo mês do ano anterior	13
IV. Desempenho do mês em relação ao mês anterior	18
V. Arrecadação por bases de incidência	19
VI. Informações Adicionais.....	22

ANEXOS

. Tabela I (Arrecadação das Receitas Federais – Agosto e Setembro de 2019 e Setembro de 2018 – A preços correntes)	33
. Tabela I-A (Arrecadação das Receitas Federais – Agosto e Setembro de 2019 e Setembro de 2018 – IPCA).....	34
. Tabela II (Arrecadação das Receitas Federais – Janeiro a Setembro – 2019/2018 – A preços correntes)	35
. Tabela II-A (Arrecadação das Receitas Federais– Janeiro a Setembro – 2019/2018 – IPCA)	36
. Tabela III (Arrecadação das Receitas Federais – Janeiro de 2014 a Setembro de 2019 – A preços correntes).....	37
. Tabela III-A (Arrecadação das Receitas Federais – Janeiro de 2014 a Setembro de 2019 – IPCA)	38
. Tabela IV (Arrecadação das Receitas Federais – 1995 a 2019 – A preços correntes)	39
. Tabela IV-A (Arrecadação das Receitas Federais – 1995 a 2019 – IPCA).....	40
. Tabela V (Arrecadação das Receitas Federais – Janeiro a Setembro – 1995 a 2019 – A preços correntes).....	41
. Tabela V-A (Arrecadação das Receitas Federais – Janeiro a Setembro – 1995 a 2019 – IPCA)	42
. Tabela VI (Arrecadação das Receitas Administradas pela RFB – 1996 a 2016 – A preços correntes e IPCA)	43
. Tabela VII (Arrecadação por Base de Incidência – 2007 a 2018 e Janeiro a Setembro de 2019 – A preços correntes)	44
. Tabela VII-A (Arrecadação por Base de Incidência – 2007 a 2018 e Janeiro a Setembro de 2019 – IPCA)	45
. Gráfico I (Arrecadação – Janeiro de 2014 a Setembro de 2019 – IPCA).....	46
. Gráfico II (Arrecadação I. Renda, IPI e Contribuições – Janeiro de 2014 a Setembro de 2019 – IPCA)	47
. Gráfico III (Variação % Real – Arrecadação e PIB – 1996 a 2016).....	48

ANÁLISE DA ARRECADAÇÃO DAS RECEITAS FEDERAIS SETEMBRO DE 2019

SUMÁRIO EXECUTIVO

A **arrecadação total das Receitas Federais** atingiu, em setembro de 2019, o valor de **R\$ 113.933 milhões**, registrando acréscimo real (IPCA) de **0,06%** em relação a setembro de 2018. No período acumulado, de janeiro a setembro de 2019, a arrecadação totalizou **R\$ 1.129.215 milhões**, representando acréscimo real (IPCA) de **2,15%** em comparação ao mesmo período do ano anterior.

Quanto às **Receitas Administradas pela RFB**, o valor arrecadado, em setembro de 2019, foi de **R\$ 111.523 milhões**, resultando em crescimento real (IPCA) de **0,20%**, enquanto no período acumulado de janeiro a setembro de 2019, a arrecadação alcançou **R\$ 1.083.340 milhões**, com acréscimo real (IPCA) de **1,91%** relativamente a igual período de 2018.

O resultado do período de janeiro a setembro de 2019 pode ser explicado pelo desempenho da atividade econômica, por fatores não recorrentes, como a arrecadação dos Parcelamentos - PERT/PRT, no início de 2018 e de reorganizações societárias que afetaram as arrecadações do IRPJ e da CSLL. A tabela abaixo resume o efeito desses fatores no mês e no período de janeiro a setembro de 2019.

ARRECADAÇÃO DAS RECEITAS ADMINISTRADAS PELA RFB EXCLUÍDOS OS PRINCIPAIS FATORES NÃO RECORRENTES

PERÍODO: JANEIRO A SETEMBRO - 2019/2018
(A PREÇOS DE SETEMBRO/2019 - IPCA)

UNIDADE: R\$ MILHÕES

RECEITAS	SETEMBRO				JANEIRO A SETEMBRO			
	2019 [A]	2018 [B]	[A]-[B]	[A]/[B]%	2019 [A]	2018 [B]	[A]-[B]	[A]/[B]%
RECEITA ADMINISTRADA PELA RFB [1]	111.523	111.303	220	0,20	1.090.760	1.070.272	20.488	1,91
PRINCIPAIS FATORES NÃO RECORRENTES E DE ALTERAÇÕES NA LEGISLAÇÃO [2]	852	975	(123)	(12,61)	21.230	17.224	4.006	23,26
PROGRAMA DE REGULARIZAÇÃO TRIBUTÁRIA - PRT/PERT / PARC. DÍVIDA ATIVA	852	975	(123)	(12,61)	8.230	17.224	(8.994)	(52,22)
IRPJ/CSLL (ATÍPICOS)	-	-	-	-	13.000	-	13.000	-
RESULTADO [1]-[2]	110.671	110.328	342	0,31	1.069.530	1.053.048	16.482	1,57

Sem considerar o efeito dos fatores não recorrentes apontados acima, verifica-se crescimento real de **1,57%** no período de janeiro a setembro de 2019 e de **0,31%** no mês de setembro de 2019. A tabela a seguir apresenta a evolução dos principais indicadores macroeconômicos que ajudam a explicar o comportamento da arrecadação tributária.

**INDICADORES MACROECONÔMICOS
VARIAÇÃO % EM RELAÇÃO AO ANO ANTERIOR**

INDICADOR	FATO GERADOR DA ARRECADAÇÃO	
	AGO/19 AGO/18	DEZ/18-AGO/19 DEZ/17-AGO/18
. PRODUÇÃO INDUSTRIAL (PIM/IBGE)	-2,26%	-0,89%
. VENDAS DE BENS (PMC/IBGE)	1,40%	2,81%
. VENDAS DE SERVIÇOS (PMS/IBGE)	-1,40%	0,67%
. MASSA SALARIAL	3,76%	3,39%
. VALOR EM DÓLAR DAS IMPORTAÇÕES	11,72%	-0,75%

Destaques de Setembro de 2019

Foram destaques no mês de setembro de 2019 os seguintes tributos:

Imposto de Renda Retido na Fonte sobre o Trabalho: a arrecadação relativa ao mês de setembro de 2019 foi de **9.817 milhões**, apresentando crescimento real (IPCA) de **7,89%** em comparação ao mesmo período do ano anterior. Tal resultado reflete o crescimento do item “Participação nos Lucros ou Resultados” e dos rendimentos do trabalho assalariado e de aposentadoria dos setores público e privado.

Imposto sobre Operações Financeiras: a arrecadação relativa ao mês de setembro de 2019 somou **3.452 milhões**, apresentando crescimento real (IPCA) de **8,44%** em comparação ao mesmo período do ano anterior. Tal resultado reflete, principalmente, o bom desempenho na concessão de créditos.

Imposto de Importação/IPI-Vinculado: a arrecadação relativa ao mês de setembro de 2019, para ambos os impostos, somou **5.551 milhões**, apresentando acréscimo real (IPCA) de **3,85%** em comparação ao mesmo período do ano anterior. Tal aumento reflete o crescimento 11,72% no valor em dólares das importações, combinado a fatores relativos a taxa de câmbio e alíquotas médias efetivas.

Destaques do período Janeiro-Setembro de 2019

Imposto de Renda das Pessoas Jurídicas (IRPJ) e CSLL: a arrecadação desses tributos foi de **R\$ 197.345 milhões**, no período de janeiro a setembro de 2019, o que corresponde a um crescimento real (IPCA) de **14,00%**. Esse resultado decorre da melhora no desempenho das empresas, especialmente das não financeiras, e das arrecadações atípicas de 2019, no montante aproximado de R\$ 13 bilhões. Cabe destacar que o comportamento do período foi influenciado pelas alterações nas regras de compensações tributárias, a exemplo das estimativas mensais dos tributos aqui referidos.

Imposto de Renda Retido na Fonte sobre o Trabalho: a arrecadação relativa ao período de janeiro a setembro de 2019 foi de **R\$ 94.984 milhões**, apresentando crescimento real (IPCA) de **4,17%** em comparação ao mesmo período do ano anterior. Tal resultado reflete o crescimento dos rendimentos do trabalho assalariado e de aposentadoria dos setores público e privado.

A arrecadação do **Imposto sobre Operações Financeiras** foi de **R\$ 30.030 milhões**, entre janeiro e setembro deste ano, apresentando crescimento real (IPCA) de **7,44%**. O resultado é explicado pelo aumento da concessão de crédito, tanto para a pessoa jurídica, quanto para a pessoa física.

Brasília, 22 de outubro de 2019.
Coordenação de Previsão e Análise
Centro de Estudos Tributários e Aduaneiros

I. CONSIDERAÇÕES GERAIS

A arrecadação das receitas federais (administradas pela RFB e por outros órgãos) atingiu o valor de **R\$ 113.933 milhões**, no mês de setembro de 2019, e de **R\$ 1.129.215 milhões**, no período de janeiro a setembro de 2019.

O quadro a seguir apresenta os valores mensais e acumulados da arrecadação, bem assim o perfil de variações nominais e reais.

ARRECADAÇÃO DAS RECEITAS FEDERAIS PERÍODO: SETEMBRO - 2019/2018

UNIDADE: R\$ MILHÕES

RECEITAS	SETEMBRO				JANEIRO A SETEMBRO			
	ARRECADAÇÃO (PREÇOS CORRENTES)		VARIÇÃO [A]/[B]%		ARRECADAÇÃO (PREÇOS CORRENTES)		VARIÇÃO [C]/[D]%	
	2019 [A]	2018 [B]	NOMINAL	REAL (IPCA)	2019 [C]	2018 [D]	NOMINAL	REAL (IPCA)
ADMINISTRADAS PELA RFB	111.523	108.173	3,10	0,20	1.083.340	1.023.388	5,86	1,91
ADMINISTRADAS POR OUTROS ÓRGÃOS	2.411	2.490	(3,19)	(5,92)	45.875	40.897	12,17	8,09
TOTAL	113.933	110.664	2,95	0,06	1.129.215	1.064.285	6,10	2,15

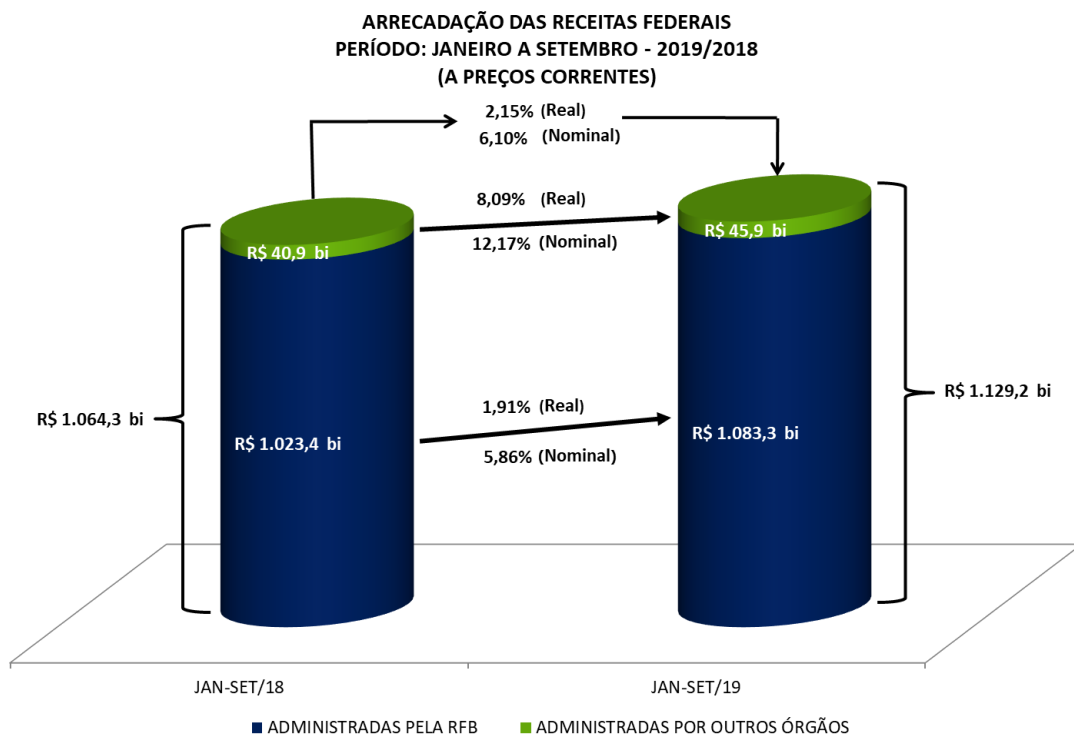

A análise detalhada do comportamento da arrecadação está contida nos itens II e III a seguir.

II. RECEITAS ADMINISTRADAS PELA RFB - DESEMPENHO DA ARRECADAÇÃO ACUMULADA DE JANEIRO A SETEMBRO DE 2019 EM RELAÇÃO AO MESMO PERÍODO DE 2018 (Tabelas II e II-A).

O desempenho da arrecadação das Receitas Administradas pela RFB, no período de janeiro a setembro de 2019, em relação a igual período de 2018, ocorreu conforme consta da tabela e gráfico que se seguem, encerrando o período com variação real acumulada, atualizada pelo IPCA, de **+1,91%**.

DESEMPENHO DA ARRECADAÇÃO DAS RECEITAS ADMINISTRADAS PELA RFB
PERÍODO: JANEIRO A SETEMBRO - 2019/2018

UNIDADE: R\$ MILHÕES

MÊS	ARRECADAÇÃO (PREÇOS CORRENTES)		VARIÇÃO (%)		
	JAN-SET/19 [A]	JAN-SET/18 [B]	NOMINAL [A]/[B]	REAL (IPCA) [A]/[B]	
				MÊS	ACUM.
JAN	150.298	147.966	1,58	(2,12)	(2,12)
FEV	112.957	103.100	9,56	5,46	0,99
MAR	107.912	103.814	3,95	(0,60)	0,52
ABR	127.999	122.385	4,59	(0,34)	0,30
MAI	110.753	103.911	6,58	1,84	0,58
JUN	116.729	108.132	7,95	4,43	1,17
JUL	127.637	118.723	7,51	4,15	1,60
AGO	117.533	107.182	9,66	6,02	2,11
SET	111.523	108.173	3,10	0,20	1,91
TOTAL	1.083.340	1.023.388	5,86	-	1,91

DESEMPENHO DA ARRECADAÇÃO DAS RECEITAS ADMINISTRADAS PELA RFB
PERÍODO: JANEIRO A SETEMBRO - 2019/2018

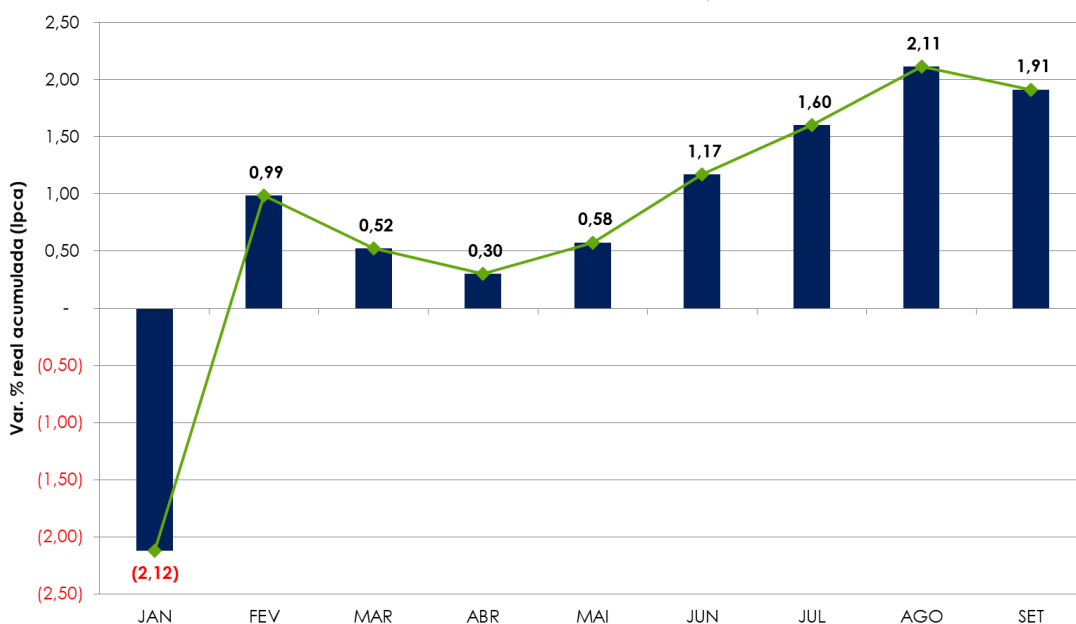

Os fatores que, em conjunto, contribuíram para esse resultado são elencados a seguir:

- desempenho dos principais indicadores macroeconômicos que influenciam a arrecadação de tributos, conforme tabela abaixo.

**INDICADORES MACROECONÔMICOS
VARIÇÃO % EM RELAÇÃO AO ANO ANTERIOR**

INDICADOR	FATO GERADOR DA ARRECADAÇÃO	
	<u>AGO/19</u> AGO/18	<u>DEZ/18-AGO/19</u> DEZ/17-AGO/18
. PRODUÇÃO INDUSTRIAL (PIM/IBGE)	-2,26%	-0,89%
. VENDAS DE BENS (PMC/IBGE)	1,40%	2,81%
. VENDAS DE SERVIÇOS (PMS/IBGE)	-1,40%	0,67%
. MASSA SALARIAL	3,76%	3,39%
. VALOR EM DÓLAR DAS IMPORTAÇÕES	11,72%	-0,75%

- arrecadação do PRT/PERT/Parcelamentos da Dívida Ativa conforme a tabela abaixo.

**ARRECADAÇÃO DO PERT/PRT/PARCELAMENTOS DA DÍVIDA ATIVA
PERÍODO: JANEIRO A SETEMBRO - 2019/2018
(A PREÇOS CORRENTES)**

UNIDADE: R\$ MILHÕES

DISCRIMINAÇÃO	ARRECADAÇÃO		DIFERENÇAS	
	JAN-SET/19 [A]	JAN-SET/18 [B]	[A]-[B]	[A]/[B]%
PREVIDÊNCIA	271	1.264	(994)	(78,59)
DEMAIS	7.905	15.111	(7.206)	(47,69)
TOTAL	8.175	16.375	(8.200)	(50,08)

- redução das alíquotas do PIS/Cofins e CIDE sobre o óleo diesel, referente a fatos geradores ocorridos a partir de junho de 2018;

As tabelas e o gráfico seguintes destacam os principais **tributos** e **setores** que, individualmente, mais contribuíram para o resultado global.

ARRECAÇÃO DAS RECEITAS ADMINISTRADAS PELA RFB
PERÍODO: JANEIRO A SETEMBRO - 2019/2018
(A PREÇOS DE SETEMBRO/2019 - IPCA)

UNIDADE: R\$ MILHÕES

RECEITAS	JAN-SET/19 [A]	JAN-SET/18 [B]	DIFERENÇAS	
			[A]-[B]	[A]/[B]%
IRPJ/CSLL	197.345	173.102	24.243	14,00
IRRF-RENDIMENTOS DO TRABALHO	94.984	91.179	3.805	4,17
IOF	30.030	27.951	2.080	7,44
COFINS/PIS-PASEP	240.108	238.397	1.712	0,72
IRPF	30.041	28.591	1.450	5,07
IRRF-RENDIMENTOS DE RESIDENTES NO EXTERIOR	23.609	22.708	901	3,97
IRRF-RENDIMENTOS DE CAPITAL	37.113	36.832	281	0,76
I. IMPORTAÇÃO/IPI-VINCULADO	46.062	45.788	274	0,60
IPI (Exceto Vinculado)	28.096	27.829	267	0,96
IRRF-OUTROS RENDIMENTOS	9.506	9.246	260	2,82
RECEITA PREVIDENCIÁRIA	310.277	310.274	3	0,00
CIDE-COMBUSTÍVEIS	2.054	3.317	(1.263)	(38,08)
DEMAIS RECEITAS ADMINISTRADAS	41.535	55.059	(13.524)	(24,56)
RECEITA ADMINISTRADA PELA RFB	1.090.760	1.070.272	20.488	1,91

ARRECAÇÃO DAS RECEITAS ADMINISTRADAS PELA RFB
PERÍODO: JANEIRO A SETEMBRO - 2019/2018
(A PREÇOS DE SETEMBRO/2019 - IPCA)

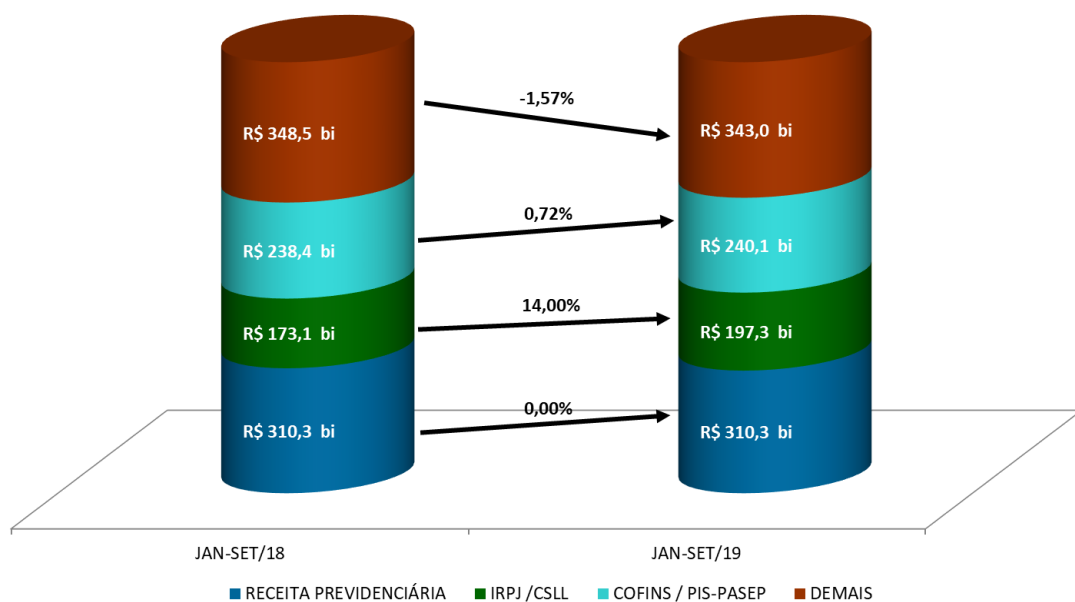

ARRECAÇÃO DA RECEITA ADMINISTRADA PELA RFB POR DIVISÃO ECONÔMICA (EXCETO RECEITAS PREVIDENCIÁRIAS)
PERÍODO: JANEIRO A SETEMBRO - 2019/2018
(A PREÇOS DE SETEMBRO/2019 - IPCA)

UNIDADE: R\$ MILHÕES

DIVISÃO ECONÔMICA (CNAE)	ARRECAÇÃO		DIFERENÇAS	
	JAN-SET/19 [A]	JAN-SET/18 [B]	[A]-[B]	[A]/[B]%
. ENTIDADES FINANCEIRAS	126.011	112.384	13.627	12,13
. ELETRICIDADE	30.250	26.337	3.914	14,86
. EXTRAÇÃO DE MINERAIS METÁLICOS	8.712	5.302	3.410	64,31
. ATIVIDADES AUXILIARES DO SETOR FINANCEIRO	22.743	19.799	2.944	14,87
. COMÉRCIO ATACADISTA	65.691	63.148	2.543	4,03
. ADMIN. PÚBLICA, DEFESA E SEGURIDADE SOCIAL	55.806	54.578	1.228	2,25
. ATIVID. DOS SERV. DE TECNOLOGIA DA INFORMAÇÃO	9.822	8.814	1.008	11,44
. FABRIC. DE EQUIP. DE INFORMÁTICA E ELETRÔNICOS	10.127	9.326	801	8,59
. FABRICAÇÃO DE CELULOSE, PAPEL E PROD. DE PAPEL	5.662	4.879	782	16,04
. ATIVIDADES DE ATENÇÃO À SAÚDE HUMANA	15.315	14.584	731	5,01
SUBTOTAL [A]	350.138	319.149	30.989	9,71
DEMAIS [B]	430.345	440.848	(10.503)	(2,38)
TOTAL [C]=[A]+[B]	780.483	759.998	20.485	2,70

Na sequência, apresenta-se o desempenho da arrecadação por tributo, com destaque para os fatores que concorreram para os respectivos resultados¹:

- **Imposto de Importação (R\$ 32.017/+0,44%) e IPI-Vinculado (R\$ 14.045 milhões/+0,96%):** números decorrentes da conjugação dos seguintes eventos: elevação de 7,86% na taxa média de câmbio; redução de 7,84% na alíquota média efetiva do I. Importação; redução de 4,94% na alíquota média efetiva do IPI-Vinculado e redução de 0,75% no valor em dólares (volume) das importações;
- **IPI-Automóveis (R\$ 3.384 milhões/-0,86%):** resultado decorrente da combinação dos seguintes fatores: crescimento de 10,47% no volume de vendas ao mercado interno (dezembro de 2018 a agosto de 2019 em comparação com o período de dezembro de 2017 a agosto de 2018, conforme dados da Anfavea) e elevação das compensações tributárias (jan-set/19: R\$ 1.422 milhões; jan-ago/18: R\$ 869 milhões);
- **IPI-Outros (R\$ 18.459 milhões/-0,22%):** desempenho explicado pelo seguinte contexto: recuo de 0,89% na produção industrial de dezembro de 2018 a agosto de 2019 em comparação com dezembro de 2017 a agosto de 2018 (Pesquisa Industrial Mensal - Produção Física/IBGE), com destaque para a queda na arrecadação da metalurgia, produtos químicos e produtos alimentícios.

¹ A informação inserida logo após a denominação do tributo, entre parênteses, representa o valor real da arrecadação no período de janeiro a setembro de 2019 e a variação real (IPCA), em relação ao mesmo período do ano anterior.

A seguir, quadro demonstrativo da arrecadação desse tributo, destacando os principais setores:

ARRECADAÇÃO DO IPI-OUTROS POR DIVISÃO ECONÔMICA
PERÍODO: JANEIRO A SETEMBRO - 2019/2018
(A PREÇOS DE SETEMBRO/2019 - IPCA)

UNIDADE: R\$ MILHÕES

DIVISÃO ECONÔMICA (CNAE)	ARRECADAÇÃO		DIFERENÇAS	
	JAN-SET/19 [A]	JAN-SET/18 [B]	[A]-[B]	[A]/[B]%
. METALURGIA	825	1.070	(245)	(22,89)
. FABRICAÇÃO DE PRODUTOS QUÍMICOS	2.121	2.352	(230)	(9,79)
. FABRICAÇÃO DE PRODUTOS ALIMENTÍCIOS	526	599	(73)	(12,16)
SUBTOTAL [A]	3.472	4.020	(548)	(13,63)
DEMAIS [B]	14.986	14.478	508	3,51
TOTAL [C]=[A]+[B]	18.459	18.499	(40)	(0,22)

- **IRPF (R\$ 30.041 milhões/+5,07%):** resultado traduzido, principalmente, pelo acréscimo real na arrecadação dos itens “Quotas-Declaração” (+3,12%), “Ganhos de Capital na Alienação de Bens” (+5,00%), “Ganhos Líquidos em Operações em Bolsa” (+42,18%), conforme demonstrado na tabela abaixo;

ARRECADAÇÃO DO IRPF
PERÍODO: JANEIRO A SETEMBRO - 2019/2018
(A PREÇOS DE SETEMBRO/2019 - IPCA)

UNIDADE: R\$ MILHÕES

DISCRIMINAÇÃO	ARRECADAÇÃO		DIFERENÇAS	
	JAN-SET/19 [A]	JAN-SET/18 [B]	[A]-[B]	[A]/[B]%
QUOTAS-DECLARAÇÃO	16.987	16.473	514	3,12
GANHOS DE CAPITAL NA ALIENAÇÃO DE BENS	4.849	4.619	231	5,00
GANHOS LÍQUIDOS EM OPERAÇÕES EM BOLSA	1.416	996	420	42,18
OUTROS	6.788	6.503	285	4,39
TOTAL	30.041	28.591	1.450	5,07

- **IRPJ (R\$ 128.397 milhões/+15,94%) e CSLL (R\$ 68.948 milhões/+10,58%):** números resultantes, em síntese, do incremento na arrecadação referente à estimativa mensal relativa a empresas não financeiras. Informa-se que houve recolhimentos extraordinários, em fevereiro de 2018, de, aproximadamente, R\$ 1,4 bilhão, referentes a operações envolvendo ativos de empresas. Além disso, ocorreram pagamentos atípicos, por diversas empresas, em fevereiro de 2019 no valor de R\$ 4,6 bilhões; no mês de julho no valor de R\$ 3,2 bilhões e no mês de agosto no valor de 5,2 bilhões.

Os demonstrativos que se seguem apresentam o desempenho da arrecadação dos principais itens do IRPJ e da CSLL, bem assim, dos setores que mais contribuíram para o resultado acumulado:

ARRECAÇÃO DO IRPJ/CSLL
PERÍODO: JANEIRO A SETEMBRO - 2019/2018
(A PREÇOS DE SETEMBRO/2019 - IPCA)

UNIDADE: R\$ MILHÕES

DISCRIMINAÇÃO	ARRECAÇÃO		DIFERENÇAS	
	JAN-SET/19 [A]	JAN-SET/18 [B]	[A]-[B]	[A]/[B]%
ESTIMATIVA MENSAL	110.921	94.232	16.689	17,71
FINANCEIRA	28.414	25.578	2.836	11,09
DEMAIS	82.507	68.654	13.853	20,18
DECLARAÇÃO DE AJUSTE	9.195	8.368	827	9,89
BALANÇO TRIMESTRAL	11.432	9.601	1.831	19,07
LUCRO PRESUMIDO	39.526	37.247	2.279	6,12
LANÇ. OFÍCIO/DEP. JUD./ADM. E ACRÉSC. LEGAIS	5.413	4.269	1.144	26,81
OUTROS	20.857	19.386	1.471	7,59
TOTAL	197.345	173.102	24.243	14,00

ARRECAÇÃO DO IRPJ/CSLL POR DIVISÃO ECONÔMICA
PERÍODO: JANEIRO A SETEMBRO - 2019/2018
(A PREÇOS DE SETEMBRO/2019 - IPCA)

UNIDADE: R\$ MILHÕES

DIVISÃO ECONÔMICA (CNAE)	ARRECAÇÃO		DIFERENÇAS	
	JAN-SET/19 [A]	JAN-SET/18 [B]	[A]-[B]	[A]/[B]%
. ENTIDADES FINANCEIRAS	35.237	26.838	8.399	31,30
. EXTRAÇÃO DE MINERAIS METÁLICOS	5.984	2.257	3.727	165,18
. ELETRICIDADE	10.306	7.782	2.524	32,43
. COMBUSTÍVEIS	8.663	6.782	1.881	27,73
. COMÉRCIO ATACADISTA	12.257	10.758	1.500	13,94
. ATIVIDADES AUXILIARES DO SETOR FINANCEIRO	8.027	7.085	942	13,29
. FABRIC. DE MÁQUINAS, APAR. E MATERIAIS ELÉTRICOS	1.252	552	700	126,73
. METALURGIA	2.772	2.079	692	33,30
. CAPTAÇÃO, TRATAMENTO E DISTRIBUIÇÃO DE ÁGUA	2.090	1.565	525	33,54
. FABRICAÇÃO DE CELULOSE, PAPEL E PROD. DE PAPEL	1.706	1.212	494	40,75
SUBTOTAL [A]	88.293	66.909	21.384	31,96
DEMAIS [B]	109.052	106.193	2.859	2,69
TOTAL [C]=[A]+[B]	197.345	173.102	24.243	14,00

- **IRRF-Rendimentos do Trabalho (R\$ 94.984 milhões/+4,17%):** os números refletem, principalmente, o crescimento nominal na arrecadação dos itens “Rendimentos do Trabalho Assalariado” (+6,30%), “Aposentadoria Regime Geral ou do Servidor Público” (+17,42%) e “Participação nos Lucros ou Resultados – PLR” (+14,51%);
- **IRRF-Rendimentos de Capital (R\$ 37.113 milhões/+0,76%):** resultado explicado pelos aumentos nominais de 9,41% na arrecadação do item “Fundos de Renda Fixa” e de 2,19% do

item “Aplicação de Renda Fixa (PF e PJ), conjugado a um decréscimo nominal de 19,55% na arrecadação do item “Operações de Swap”.

- **IRRF-Rendimentos de Residentes no Exterior (R\$ 23.609 milhões/+3,97%):** desempenho explicado pelos aumentos nominais de 25,01% no Item “Juros Sobre o Capital Próprio”; de 12,42% no Item “Royalties e Assistência Técnica”; e de 14,17% no Item “Juros e Comissões em Geral”.
- **IRRF-Outros Rendimentos (R\$ 9.506 milhões/+2,82%):** o cômputo reflete os aumentos nominais de 67,16% na arrecadação do Item “Depósito Judicial” e de 14,41% no Item “Prêmios Obtidos em Concursos e Sorteios”.
- **IOF (R\$ 30.030 milhões/+7,44%):** números resultantes, principalmente, do crescimento da arrecadação do IOF incidente sobre as operações de crédito;

ARRECADAÇÃO DO IOF
PERÍODO: JANEIRO A SETEMBRO - 2019/2018
(A PREÇOS DE SETEMBRO/2019 - IPCA)

UNIDADE: R\$ MILHÕES

DISCRIMINAÇÃO	ARRECADAÇÃO		DIFERENÇAS	
	JAN-SET/19 [A]	JAN-SET/18 [B]	[A]-[B]	[A]/[B]%
OPERAÇÕES DE CRÉDITO - PESSOA JURÍDICA	7.314	6.520	794	12,17
OPERAÇÕES DE CRÉDITO - PESSOA FÍSICA	13.400	12.214	1.186	9,71
OPERAÇÕES DE CÂMBIO - SAÍDA DE MOEDA	3.187	3.147	39	1,24
OPERAÇÕES DE CÂMBIO - ENTRADA DE MOEDA	826	897	(71)	(7,92)
SUBTOTAL [A]	24.726	22.779	1.948	8,55
TÍTULOS OU VALORES MOBILIÁRIOS	838	793	46	5,78
DEMAIS	4.465	4.380	86	1,96
SUBTOTAL [B]	5.304	5.172	132	2,55
TOTAL	30.030	27.951	2.080	7,44

- **Cofins (R\$ 189.100 milhões/+0,48%) e PIS/Pasep (R\$ 51.008 milhões/+1,62%):** esse resultado é consequência da combinação dos seguintes fatores: a) variação real positiva de 2,81% do volume de vendas (PMC-IBGE) e de 0,67% do volume de serviços (PMS-IBGE) entre dezembro de 2018 e agosto de 2019 em relação a dezembro de 2017 e agosto de 2018; b) ligeiro declínio do desempenho empresarial não financeiro, com exceção do importador; c) base comparativa influenciada pela redução das alíquotas do PIS/Cofins sobre o óleo diesel e d) bom desempenho do segmento financeiro.

O quadro abaixo apresenta a arrecadação dos principais itens e setores econômicos:

ARRECADAÇÃO DA COFINS/PIS-PASEP
PERÍODO: JANEIRO A SETEMBRO - 2019/2018
(A PREÇOS DE SETEMBRO/2019 - IPCA)

UNIDADE: R\$ MILHÕES

DISCRIMINAÇÃO	ARRECADAÇÃO		DIFERENÇAS	
	JAN-SET/19 [A]	JAN-SET/18 [B]	[A]-[B]	[A]/[B]%
IMPORTAÇÃO	46.796	46.119	677	1,47
ENTIDADES FINANCEIRAS	18.000	16.337	1.663	10,18
DEMAIS EMPRESAS	128.312	131.941	(3.629)	(2,75)
DEMAIS RECEITAS	33.534	31.882	1.652	5,18
ACRÉSCIMOS LEGAIS	3.584	2.732	852	31,20
PASEP	9.883	9.387	495	5,28
TOTAL	240.108	238.397	1.712	0,72

ARRECADAÇÃO DA COFINS/PIS-PASEP POR DIVISÃO ECONÔMICA
PERÍODO: JANEIRO A SETEMBRO - 2019/2018
(A PREÇOS DE SETEMBRO/2019 - IPCA)

UNIDADE: R\$ MILHÕES

DIVISÃO ECONÔMICA (CNAE)	ARRECADAÇÃO		DIFERENÇAS	
	JAN-SET/19 [A]	JAN-SET/18 [B]	[A]-[B]	[A]/[B]%
. ENTIDADES FINANCEIRAS	19.330	16.807	2.523	15,01
. ELETRICIDADE	15.293	13.688	1.605	11,72
. COMÉRCIO ATACADISTA	23.436	22.421	1.014	4,52
. ATIVIDADES AUXILIARES DO SETOR FINANCEIRO	3.421	2.769	653	23,57
. ATIVID. DOS SERV. DE TECNOLOGIA DA INFORMAÇÃO	2.210	1.644	566	34,42
. ADMIN. PÚBLICA, DEFESA E SEGURIDADE SOCIAL	10.141	9.622	518	5,39
. FABRICAÇÃO DE BEBIDAS	3.345	2.844	502	17,64
. FABRIC. DE EQUIP. DE INFORMÁTICA E ELETRÔNICOS	4.692	4.305	388	9,00
. FABRICAÇÃO DE MÁQUINAS E EQUIPAMENTOS	3.116	2.810	306	10,88
. ATIVID. DE PRESTAÇÃO DE SERVIÇOS DE INFORMAÇÃO	1.704	1.471	233	15,84
SUBTOTAL [A]	86.688	78.380	8.307	10,60
DEMAIS [B]	153.421	160.017	(6.596)	(4,12)
TOTAL [C]=[A]+[B]	240.108	238.397	1.712	0,72

- **Outras Receitas Administradas pela RFB (R\$ 16.757 milhões/-43,26%):** tal resultado se explica, especialmente, pela redução dos recolhimentos no Programa de Regularização Tributária (PRT/PERT), em razão de antecipações de recolhimentos em janeiro de 2018; e pelos aumentos nominais de 15,77% na arrecadação de loterias, e de 9,20% na de depósitos judiciais.
- **Receita previdenciária (R\$ 310.277 milhões/0,00%):** a massa salarial habitual relativa a dezembro de 2018 a agosto de 2019, apurada pela Pesquisa Nacional por Amostra de Domicílios (PNAD) Contínua – Mensal/IBGE em todas as regiões brasileiras, apresentou

crescimento nominal de 3,39% em relação a igual período do ano anterior. Com atualização pelo IPCA, há uma redução de 0,55%.

Houve crescimento das compensações tributárias com débitos de Receita Previdenciária em razão da Lei 13.670/18. Ressalta-se, também, os recolhimentos extraordinários ocorridos em junho de 2019 de, aproximadamente, R\$ 700 milhões referentes a depósitos judiciais.

O Cadastro Geral de Empregados e Desempregados (CAGED/MTE) apresentou, até o mês de agosto de 2019, saldo positivo de 593.467 empregos. A contribuição dos principais setores para o citado resultado foi o seguinte: Serviços (+354,6 mil postos), Construção Civil (+96,6 mil postos) e Indústria de Transformação (+94,4 mil postos). Nos últimos doze meses, verifica-se aumento de 530.396 postos de trabalho.

III. RECEITAS ADMINISTRADAS PELA RFB - DESEMPENHO DA ARRECADAÇÃO DE SETEMBRO DE 2019 EM RELAÇÃO A SETEMBRO DE 2018 (Tabelas I e I-A).

A arrecadação das Receitas Administradas pela RFB apresentou, no mês de setembro de 2019, variação real (IPCA) de **+0,20%** em relação ao mesmo mês do ano anterior.

Apresenta-se, a seguir, o desempenho da arrecadação por tributo e os principais fatores que concorreram para os respectivos resultados²:

- **Imposto de Importação (R\$ 3.870 milhões/+6,50%) e IPI-Vinculado (R\$ 1.681 milhões/-1,77%):** números que refletem a conjugação dos seguintes elementos: aumento de 0,12% na taxa média de câmbio; redução de 3,31% na alíquota média efetiva do I. Importação; redução de 9,85% na alíquota média efetiva do IPI-Vinculado e aumento de 11,72% no valor em dólares (volume) das importações;
- **IPI-Automóveis (R\$ 394 milhões/-0,82%):** desempenho devido à retração de 1,78% no volume de vendas ao mercado interno (agosto-2019/agosto-2018 - Carta da Anfavea) e ao aumento nas compensações tributárias, que somaram R\$ 148 milhões em setembro de 2019 contra R\$ 106 milhões em setembro de 2018.
- **IPI-Outros (R\$ 2.033 milhões/-5,10%):** resultado que decorre da combinação dos seguintes fatores: retração de 2,26% na produção industrial de agosto de 2019 em relação a agosto de 2018 (Pesquisa Industrial Mensal - Produção Física/IBGE), além de decréscimos reais nas arrecadações de fabricação de Produtos Químicos (33,53%), fabricação de Máquinas, Aparelhos e Materiais Elétricos (30,26%) e Metalurgia (26,33%).

A seguir, tabela demonstrativa da arrecadação desse tributo, destacando os principais setores econômicos:

ARRECADAÇÃO DO IPI-OUTROS POR DIVISÃO ECONÔMICA
PERÍODO: SETEMBRO - 2019/2018
(A PREÇOS DE SETEMBRO/2019 - IPCA)

UNIDADE: R\$ MILHÕES

DIVISÃO ECONÔMICA (CNAE)	ARRECADAÇÃO		DIFERENÇAS	
	SET/19 [A]	SET/18 [B]	[A]-[B]	[A]/[B]%
. FABRICAÇÃO DE PRODUTOS QUÍMICOS	189	285	(95)	(33,53)
. FABRIC. DE MÁQUINAS, APAR. E MATERIAIS ELÉTRICOS	89	127	(39)	(30,26)
. METALURGIA	77	105	(28)	(26,33)
SUBTOTAL [A]	355	517	(162)	(31,26)
DEMAIS [B]	1.678	1.626	52	3,21
TOTAL [C]=[A]+[B]	2.033	2.143	(109)	(5,10)

² A informação inserida logo após a denominação do tributo, entre parênteses, representa o valor da arrecadação no mês de setembro de 2019 e a variação real (IPCA), em relação ao mesmo mês do ano anterior.

- **IRPF (R\$ 2.777 milhões/+1,37%):** desempenho explicado, principalmente, pelos acréscimos reais na arrecadação dos itens “Quotas-Declaração” (+6,66%) e “Ganhos Líquidos em Operações em Bolsa” (+221,05), e pelos decréscimos reais dos itens “Ganhos de Capital na Alienação de Bens” (-34,23%) e “Carnê-Leão” (-5,34%), conforme demonstrado na tabela abaixo.

ARRECADAÇÃO DO IRPF
PERÍODO: SETEMBRO - 2019/2018
(A PREÇOS DE SETEMBRO/2019 - IPCA)

UNIDADE: R\$ MILHÕES

DISCRIMINAÇÃO	ARRECADAÇÃO		DIFERENÇAS	
	SET/19 [A]	SET/18 [B]	[A]-[B]	[A]/[B]%
QUOTAS-DECLARAÇÃO	1.387	1.301	87	6,66
GANHOS DE CAPITAL NA ALIENAÇÃO DE BENS	446	678	(232)	(34,23)
GANHOS LÍQUIDOS EM OPERAÇÕES EM BOLSA	185	58	127	221,05
CARNÊ-LEÃO	378	399	(21)	(5,34)
OUTROS	381	304	77	25,28
TOTAL	2.777	2.739	38	1,37

- **IRPJ (R\$ 9.340 milhões/-6,13%) e CSLL (R\$ 5.166 milhões/-3,27%):** resultado decorrente da queda real de 9,34% na arrecadação referente à estimativa mensal. Os quadros, a seguir, apresentam o desempenho da arrecadação dos principais itens do IRPJ e da CSLL, bem assim, dos setores que mais contribuíram para o resultado.

ARRECADAÇÃO DO IRPJ/CSLL
PERÍODO: SETEMBRO - 2019/2018
(A PREÇOS DE SETEMBRO/2019 - IPCA)

UNIDADE: R\$ MILHÕES

DISCRIMINAÇÃO	ARRECADAÇÃO		DIFERENÇAS	
	SET/19 [A]	SET/18 [B]	[A]-[B]	[A]/[B]%
ESTIMATIVA MENSAL	9.589	10.577	(988)	(9,34)
FINANCEIRA	2.476	1.859	618	33,23
DEMAIS	7.113	8.719	(1.606)	(18,42)
LUCRO PRESUMIDO	1.663	1.545	118	7,66
OUTROS	3.254	3.169	85	2,68
TOTAL	14.506	15.291	(785)	(5,13)

ARRECAÇÃO DO IRPJ/CSLL POR DIVISÃO ECONÔMICA
PERÍODO: SETEMBRO - 2019/2018
(A PREÇOS DE SETEMBRO/2019 - IPCA)

UNIDADE: R\$ MILHÕES

DIVISÃO ECONÔMICA (CNAE)	ARRECAÇÃO		DIFERENÇAS	
	SET/19 [A]	SET/18 [B]	[A]-[B]	[A]/[B]%
. COMBUSTÍVEIS	45	887	(842)	(94,92)
. PRODUÇÃO FLORESTAL	6	205	(199)	(97,09)
. SEGUROS E PREVIDÊNCIA COMPLEMENTAR	658	761	(104)	(13,60)
. FABRICAÇÃO DE CELULOSE, PAPEL E PROD. DE PAPEL	154	257	(103)	(40,15)
. FABRICAÇÃO DE PRODUTOS ALIMENTÍCIOS	275	370	(95)	(25,67)
. METALURGIA	144	236	(92)	(39,01)
. FABRICAÇÃO DE VEÍCULOS AUTOMOTORES	170	221	(51)	(23,02)
. ATIVIDADES DE RÁDIO E DE TELEVISÃO	47	84	(37)	(43,92)
. FABRICAÇÃO DE BEBIDAS	74	110	(36)	(32,96)
. FABRICAÇÃO DE MÁQUINAS E EQUIPAMENTOS	188	223	(35)	(15,82)
SUBTOTAL [A]	1.761	3.355	(1.594)	(47,52)
DEMAIS [B]	12.746	11.937	809	6,78
TOTAL [C]=[A]+[B]	14.506	15.291	(785)	(5,13)

- **IRRF-Rendimentos do Trabalho (R\$ 9.817 milhões/+7,89%):** o resultado reflete, principalmente, os crescimentos nominais na arrecadação dos itens “Rendimentos do Trabalho Assalariado” (+5,12%), “Participação nos Lucros ou Resultados – PLR” (+160,27%) e “Aposentadoria Regime Geral ou do Servidor Público” (+21,44%);
- **IRRF-Rendimentos de Capital (R\$ 3.442 milhões/+4,64%):** desempenho explicado, principalmente, pelos aumentos nominais de 6,61% no item “Fundos de Renda Fixa” e de 4,85% no item “Aplicação de Renda Fixa (PF e PJ)”;
- **IRRF-Rendimentos de Residentes no Exterior (R\$ 1.987 milhões/+1,77%):** números explicados pela combinação dos acréscimos nominais de 66,35% no item “Juros Sobre o Capital Próprio” e de 159,25% no item “Aplicações Financeiras”; com o decréscimo nominal de 6,39% no item “Royalties e Assistência Técnica”.

- **IOF (R\$ 3.452 milhões/+8,44%):** o desempenho da arrecadação do tributo é explicado, fundamentalmente, pelo crescimento das operações de crédito;

ARRECADAÇÃO DO IOF
PERÍODO: SETEMBRO - 2019/2018
(A PREÇOS DE SETEMBRO/2019 - IPCA)

UNIDADE: R\$ MILHÕES

DISCRIMINAÇÃO	ARRECADAÇÃO		DIFERENÇAS	
	SET/19 [A]	SET/18 [B]	[A]-[B]	[A]/[B]%
OPERAÇÕES DE CRÉDITO - PESSOA JURÍDICA	829	738	91	12,36
OPERAÇÕES DE CRÉDITO - PESSOA FÍSICA	1.608	1.406	201	14,32
OPERAÇÕES DE CÂMBIO - SAÍDA DE MOEDA	329	340	(11)	(3,25)
OPERAÇÕES DE CÂMBIO - ENTRADA DE MOEDA	77	92	(15)	(16,64)
SUBTOTAL [A]	2.842	2.576	266	10,34
TÍTULOS OU VALORES MOBILIÁRIOS	94	88	7	7,63
DEMAIS	515	519	(4)	(0,82)
SUBTOTAL [B]	610	607	2	0,40
TOTAL	3.452	3.183	269	8,44

- **Cofins (R\$ 20.545 milhões/-0,89%) e PIS/Pasep (R\$ 5.521 milhões/+0,98%):** resultado que traduz, fundamentalmente, a combinação dos seguintes fatores: a) variações reais positiva de 1,40% no volume de vendas (PMC-IBGE) e negativa de 1,40% no volume de serviços (PMS-IBGE), entre agosto de 2019 e agosto de 2018; b) maior montante de compensações tributárias e c) melhor desempenho das importações e da arrecadação da Contribuição para o Pasep.

O quadro seguinte contém a arrecadação dos principais itens e dos principais setores econômicos.

ARRECADAÇÃO DA COFINS/PIS-PASEP
PERÍODO: SETEMBRO - 2019/2018
(A PREÇOS DE SETEMBRO/2019 - IPCA)

UNIDADE: R\$ MILHÕES

DISCRIMINAÇÃO	ARRECADAÇÃO		DIFERENÇAS	
	SET/19 [A]	SET/18 [B]	[A]-[B]	[A]/[B]%
IMPORTAÇÃO	5.627	5.258	368	7,01
ENTIDADES FINANCEIRAS	1.365	1.505	(140)	(9,28)
DEMAIS EMPRESAS	14.007	14.543	(536)	(3,68)
DEMAIS RECEITAS	3.609	3.672	(62)	(1,70)
ACRÉSCIMOS LEGAIS	394	275	119	43,45
PASEP	1.063	943	120	12,75
TOTAL	26.066	26.195	(130)	(0,50)

ARRECAÇÃO DA COFINS/PIS-PASEP POR DIVISÃO ECONÔMICA
PERÍODO: SETEMBRO - 2019/2018
(A PREÇOS DE SETEMBRO/2019 - IPCA)

UNIDADE: R\$ MILHÕES

DIVISÃO ECONÔMICA (CNAE)	ARRECAÇÃO		DIFERENÇAS	
	SET/19 [A]	SET/18 [B]	[A]-[B]	[A]/[B]%
. COMBUSTÍVEIS	3.235	4.073	(838)	(20,57)
. TELECOMUNICAÇÕES	91	321	(231)	(71,80)
. ENTIDADES FINANCEIRAS	1.344	1.514	(170)	(11,21)
. CAPTAÇÃO, TRATAMENTO E DISTRIBUIÇÃO DE ÁGUA	230	296	(65)	(22,11)
. FABRICAÇÃO DE PRODUTOS QUÍMICOS	554	615	(61)	(9,88)
. CORREIO E OUTRAS ATIVIDADES DE ENTREGA	4	61	(57)	(94,12)
. EXTRAÇÃO DE PETRÓLEO E GÁS NATURAL	26	77	(51)	(66,66)
. METALURGIA	237	286	(50)	(17,32)
. FABRICAÇÃO DE VEÍCULOS AUTOMOTORES	1.177	1.223	(46)	(3,79)
. FABRICAÇÃO DE PRODUTOS DO FUMO	93	131	(38)	(28,69)
SUBTOTAL [A]	6.990	8.596	(1.606)	(18,69)
DEMAIS [B]	19.076	17.599	1.477	8,39
TOTAL [C]=[A]+[B]	26.066	26.195	(130)	(0,50)

- **Outras Receitas Administradas pela RFB (R\$ 1.967 milhões/-6,56%):** o resultado é explicado pela reclassificação para outros tributos no valor recolhido ao Programa Especial de Regularização Tributária (PRT/PERT) e pelo aumento nominal de 64,70% na arrecadação de depósitos judiciais.
- **Receita previdenciária (R\$ 34.009 milhões/-0,50%):** a massa salarial habitual de agosto de 2019 em relação a agosto de 2018, apurada pela PNAD Contínua – Mensal/IBGE em todas as regiões brasileiras, apresentou crescimento nominal de 3,76%. Com atualização pelo IPCA, há um aumento de 0,32%.

Registre-se que houve crescimento das compensações tributárias com débitos de receita previdenciária em razão da Lei 13.670/18.

O Cadastro Geral de Empregados e Desempregados (CAGED/MTE) apresentou, para o mês de agosto 2019, saldo positivo de 121.387 empregos. Os setores que mais empregaram no período são Serviços (+61,7 mil postos), Comércio (+23,6 mil postos) e Indústria de Transformação (+19,5 mil postos).

IV. RECEITAS ADMINISTRADAS PELA RFB - DESEMPENHO DA ARRECADAÇÃO DE SETEMBRO DE 2019 EM RELAÇÃO A AGOSTO DE 2019 (Tabelas I e I-A).

A arrecadação das Receitas Administradas pela RFB apresentou, no mês de setembro de 2019, variação real (IPCA) de **-5,08%** em relação ao mês anterior. Essa redução é explicada, principalmente, por arrecadações extraordinárias de IRPJ/CSLL no mês de agosto de 2019.

V. ARRECAÇÃO POR BASES DE INCIDÊNCIA

ARRECAÇÃO DAS RECEITAS ADMINISTRADAS PELA RFB POR BASE DE INCIDÊNCIA
PERÍODO: 2016 A 2018 E JANEIRO A SETEMBRO DE 2019
(A PREÇOS DE SETEMBRO/2019 - IPCA)

UNIDADE: R\$ MILHÕES

DISCRIMINAÇÃO	2016		2017		2018		2019	
	VALOR	%	VALOR	%	VALOR	%	VALOR	%
TRIBUTOS SOBRE RENDA E PROPRIEDADE	484.008	34,29	464.260	32,99	490.444	33,70	393.871	36,11
TRIBUTOS SOBRE FOLHA DE SALÁRIOS	408.559	28,95	415.960	29,56	433.413	29,78	301.226	27,62
TRIBUTOS SOBRE BENS E SERVIÇOS	432.000	30,61	446.318	31,71	457.522	31,44	309.264	28,35
TRIBUTOS SOBRE TRANSAÇÕES FINANCEIRAS	37.574	2,66	37.303	2,65	37.795	2,60	30.033	2,75
OUTROS	49.237	3,49	43.448	3,09	36.081	2,48	56.366	5,17
TOTAL	1.411.377	100,00	1.407.288	100,00	1.455.255	100,00	1.090.760	100,00

O exame da tabela acima demonstra a estabilidade da participação das bases de incidência nos anos de 2016 a 2018. A base renda e propriedade, em 2016, foi impactada pelo Regime de Regularização Cambial e Tributária (RERCT), motivo para o crescimento da participação dessa base no conjunto. Além disso, cabe esclarecer que a base sobre renda e propriedade, no início do ano, é positivamente afetada pelo ajuste do IRPJ/CSLL efetuado pelas empresas optantes pelo recolhimento por meio de estimativa mensal.

(*) ANEXO METODOLÓGICO – ARRECAÇÃO POR BASES DE INCIDÊNCIA

O presente anexo tem por propósito apresentar a metodologia empregada na análise da **Arrecadação por Bases de Incidência**, que passa, a partir de agora, a fazer parte da Nota de Arrecadação Mensal elaborada pela Secretaria Especial da Receita Federal do Brasil (RFB).

O primeiro ponto importante a ser destacado é que essa apresentação não segue a metodologia de cálculo adotada no estudo da Carga Tributária, que vem sendo elaborado pela RFB desde 1995. No estudo da Carga Tributária, uma das premissas básicas adotadas é que o enfoque econômico sempre deve prevalecer sobre o enfoque jurídico, de forma que qualquer pagamento efetuado pelo contribuinte, em caráter compulsório, ainda que sem natureza jurídica de tributo, será levado em conta. Este é o caso, por exemplo, do Fundo de Garantia por Tempo de Serviço (FGTS) e do Salário-Família. Outro enfoque adotado no estudo da Carga é que dos pagamentos compulsórios são excluídos aqueles que configuram penalidade, sanção ou outros acréscimos legais.

No caso da análise da arrecadação por base de incidência, serão considerados somente os tributos administrados pela RFB, aí consideradas as receitas compulsórias decorrentes dos acréscimos legais para cada tributo. O motivo para a inclusão é o fato de os acréscimos legais refletirem não só a mesma natureza jurídica do tributo, como também um esforço fiscal efetivo do Estado na busca dos tributos pagos a destempo.

Estes dois pontos relevantes são suficientes para mostrar ao leitor que não haverá uma comparabilidade direta e imediata entre as informações produzidas, devendo-se sempre estar atento aos caminhos adotados em cada estudo. As demais diferenças aplicadas serão comentadas a seguir para cada base de incidência apresentada, quando for o caso.

As bases de incidência escolhidas serão as mesmas do estudo da Carga Tributária. A única diferença, entretanto, é que à base Renda será adicionada a base Propriedade, uma vez que o único tributo sobre a propriedade de competência da União é o Imposto sobre a Propriedade Territorial Rural (ITR), cuja arrecadação não é expressiva frente aos demais tributos. Desse modo, as bases de incidência escolhidas em nosso enfoque serão:

1. Tributos sobre Renda e Propriedade;
2. Tributos sobre Folha de Salários;
3. Tributos sobre Bens e Serviços;
4. Tributos sobre Transações Financeiras; e
5. Outros Tributos.

A seguir são apresentadas as composições de cada uma das bases de incidência apresentadas.

1. Tributos sobre Renda e Propriedade

A base de incidência é composta por uma cesta de tributos, a saber: Imposto sobre a Renda da Pessoa Física; Imposto sobre a Renda da Pessoa Jurídica; Contribuição Social sobre o Lucro Líquido; Imposto sobre a Renda Retido na Fonte em todas as suas modalidades (Trabalho, Capital, Residentes no Exterior e Outros); Contribuições sobre Concursos de Prognósticos; e Imposto sobre a Propriedade Territorial Rural. Uma diferença relevante a ser apontada em relação ao estudo da Carga Tributária é que no item referente ao Imposto sobre a Renda da Pessoa Jurídica foi mantida a arrecadação relativa ao Lucro Presumido. Ainda que a base de cálculo desse tributo seja a receita bruta da empresa, entende-se que as alíquotas aplicáveis refletem, de alguma maneira, a lucratividade do negócio.

2. Tributos sobre Folha de Salários

A base de incidência é composta por: Contribuições Previdenciárias (contribuições sobre empresas em geral e contribuições destinadas a outras entidades ou fundos), além de Contribuições ao PIS-Folha/Pasep e Contribuição para o Plano de Seguridade Social do Servidor (CPSS).

3. Tributos sobre Bens e Serviços

A base de incidência é composta por: Contribuição para o Financiamento da Seguridade Social (Cofins); Contribuição para o Programa de Integração Social (PIS), exceto a incidente sobre folha de salários; Imposto sobre Produtos Industrializados (IPI) em todas as suas modalidades (Bebidas, Fumo, Automóveis, Vinculado à Importação e Outros); tributos sobre o comércio exterior (Imposto de Importação e Imposto de Exportação); CIDE-Combustíveis e Contribuições Previdenciárias sobre o faturamento.

4. Tributos sobre Transações Financeiras;

A base de incidência é composta por: IOF (Imposto sobre Operações de Crédito, Câmbio e Seguro, ou relativas a Títulos ou Valores Mobiliários) e CPMF (Contribuição Provisória sobre Movimentação Financeira), com arrecadação residual relativa a fatos geradores pretéritos.

5. Outros Tributos.

A base de incidência é composta por: todos os tributos não classificados nas bases de incidência anteriores, como, por exemplo: CIDE-Remessas; Contribuição sobre Lojas Francas e Selos de Controle; Depósitos Judiciais; e, Receitas da Dívida Ativa não pertencentes às bases de incidência anteriores.

Receitas de Parcelamento

Via de regra, a receita de parcelamento de débitos vencidos deve ser alocada na categoria em que se enquadra o respectivo tributo. No caso dos parcelamentos que englobem mais de um tributo e cujos pagamentos possam ser distribuídos entre eles, adota-se a regra de alocação correspondente. Caso não seja possível alocar junto ao respectivo tributo, os valores pagos decorrentes de parcelamento são incluídos na categoria Outros Tributos.

Receitas do Simples-Nacional

As Receitas arrecadadas pelo Simples-Nacional serão alocadas nos respectivos tributos de acordo com a classificação dada pela legislação vigente. Portanto, ao contrário do estudo da Carga Tributária, que aloca a arrecadação total do Simples-Nacional na base de bens e serviços, na metodologia adotada para a elaboração do presente documento aquelas receitas serão computadas nos respectivos tributos.

VI. INFORMAÇÕES ADICIONAIS

a) Parcelamentos

a.1) Refis

O quadro a seguir mostra a evolução da arrecadação do Refis, referente aos impostos e contribuições administrados pela RFB, no ano de 2018 e nos meses de janeiro a setembro de 2019.

ARRECAÇÃO DO REFIS
PERÍODO: 2018 E JANEIRO A SETEMBRO DE 2019
(A PREÇOS CORRENTES)

UNIDADE: R\$ MILHÕES

MÊS	ARRECAÇÃO
JAN-DEZ 2018	156
JAN	13
FEV	14
MAR	12
ABR	10
MAI	10
JUN	12
JUL	11
AGO	16
SET	12
JAN-SET 2019	109

a.2) Paes e Paex

Os quadros, a seguir, mostram a arrecadação relativa ao Parcelamento Especial (Paes), em conformidade com o art. 1º da Lei 10.684/03, e ao Parcelamento Excepcional (Paex), em conformidade com a Medida Provisória nº 303/06.

ARRECADAÇÃO DO PAES
PERÍODO: 2018 E JANEIRO A SETEMBRO DE 2019
(A PREÇOS CORRENTES)

MÊS	PESSOAS FÍSICAS		PESSOAS JURÍDICAS		TOTAL	
	VALOR (R\$ MILHÕES)	Nº CONTRIB. COM DÉBITOS EM PARCELAMENTO	VALOR (R\$ MILHÕES)	Nº CONTRIB. COM DÉBITOS EM PARCELAMENTO	VALOR (R\$ MILHÕES)	Nº CONTRIB. COM DÉBITOS EM PARCELAMENTO
JAN-DEZ 2018	0	-	74	-	74	-
JAN	0	1	0	165	0	166
FEV	0	1	0	134	0	135
MAR	0	1	0	96	0	97
ABR	0	1	0	51	0	52
MAI	0	1	0	45	0	46
JUN	0	1	0	44	0	45
JUL	0	1	0	45	0	46
AGO	0	1	0	45	0	46
SET	(0)	1	0	44	0	45
JAN-SET 2019	0	-	2	-	2	-

ARRECADAÇÃO MP Nº 303/06 (PAEX)
PERÍODO: 2018 E JANEIRO A SETEMBRO DE 2019
(A PREÇOS CORRENTES)

UNIDADE: R\$ MILHÕES

RECEITAS	2018	2019									
		JAN	FEV	MAR	ABR	MAI	JUN	JUL	AGO	SET	TOTAL
I. IMPORTAÇÃO	-	-	-	-	-	-	-	-	-	-	-
IPI	0	0	0	0	0	0	0	0	0	0	0
I. RENDA	2	0	0	0	0	0	0	0	0	0	2
IOF	-	-	-	-	-	-	-	-	-	-	-
COFINS	2	0	0	0	0	0	0	0	0	0	2
PIS/PASEP	0	0	0	0	0	0	0	0	0	0	1
CSLL	1	0	0	0	0	0	0	0	0	0	1
SIMPLES (*)	0	-	0	0	0	-	0	0	0	0	0
OUTRAS	0	0	0	0	0	0	0	0	0	0	0
RECEITA ADMINISTRADA PELA RFB	5	1	1	0	1	1	1	1	1	1	5

(*) Art. 8º MP 303/06.

a.3) Parcelamento - Lei nº 11.941/09 (códigos específicos)

O quadro a seguir mostra a arrecadação relativa ao parcelamento, em conformidade com a Lei nº 11.941/09.

ARRECAÇÃO CONFORME LEI Nº 11.941/09
PERÍODO: 2009 A 2018 E JANEIRO A SETEMBRO DE 2019
(A PREÇOS CORRENTES)

UNIDADE: R\$ MILHÕES

MÊS	PREVIDENCIÁRIA	DEMAIS	TOTAL
JAN-DEZ 2009	730	4.008	4.739
JAN-DEZ 2010	2.091	5.598	7.690
JAN-DEZ 2011	3.907	17.112	21.019
JAN-DEZ 2012	3.960	12.600	16.560
JAN-DEZ 2013	3.493	10.439	13.932
JAN-DEZ 2014	3.112	10.056	13.168
JAN-DEZ 2015	1.836	4.718	6.554
JAN-DEZ 2016	1.695	4.372	6.066
JAN-DEZ 2017	1.569	3.702	5.271
JAN-DEZ 2018	1.258	2.941	4.199
JAN	107	318	425
FEV	94	223	318
MAR	93	284	377
ABR	99	227	326
MAI	96	234	330
JUN	93	508	601
JUL	93	224	317
AGO	95	278	372
SET	93	214	307
JAN-SET 2019	863	2.510	3.373

a.4) Parcelamento - Lei nº 12.865/13

O quadro a seguir mostra a arrecadação relativa ao parcelamento instituído pela Lei nº 12.865/13.

ARRECAÇÃO CONFORME LEI Nº 12.865/13
PERÍODO: 2013 A 2018 E JANEIRO A SETEMBRO DE 2019
(A PREÇOS CORRENTES)

UNIDADE: R\$ MILHÕES

MÊS	PREVIDENCIÁRIA	DEMAIS			TOTAL GERAL
		REABERTURA LEI 11.941/09	OUTRAS MODALIDADES	TOTAL	
OUT-DEZ 2013	175	1.247	20.363	21.610	21.786
JAN-DEZ 2014	611	2.973	2.023	4.996	5.607
JAN-DEZ 2015	485	1.779	1.335	3.114	3.599
JAN-DEZ 2016	422	1.484	1.468	2.952	3.374
JAN-DEZ 2017	349	1.201	1.591	2.792	3.141
JAN-DEZ 2018	280	944	1.811	2.755	3.035
JAN	18	51	151	202	220
FEV	17	55	141	196	213
MAR	16	51	142	193	210
ABR	16	59	142	202	218
MAI	21	68	143	211	231
JUN	19	93	143	236	255
JUL	37	56	144	199	236
AGO	16	54	144	198	214
SET	17	59	145	203	220
JAN-SET 2019	176	545	1.296	1.841	2.017

a.5) Parcelamento - Lei nº 12.996/14

O quadro a seguir mostra a arrecadação relativa ao parcelamento instituído pela Lei nº 12.996/14.

ARRECAÇÃO CONFORME LEI Nº 12.996/14
PERÍODO: 2014 A 2018 E JANEIRO A SETEMBRO DE 2019
(A PREÇOS CORRENTES)

UNIDADE: R\$ MILHÕES

MÊS	PREVIDENCIÁRIA	DEMAIS	TOTAL
JUL-DEZ 2014	3.336	9.668	13.003
JAN-DEZ 2015	1.926	9.362	11.288
JAN-DEZ 2016	1.864	5.073	6.937
JAN-DEZ 2017	1.014	2.986	4.000
JAN-DEZ 2018	749	2.200	2.949
JAN	55	152	206
FEV	56	153	209
MAR	63	177	240
ABR	53	175	228
MAI	62	162	224
JUN	57	149	206
JUL	53	150	203
AGO	52	145	197
SET	59	134	194
JAN-SET 2019	509	1.397	1.906

a.6) Parcelamento - Lei nº 13.496/17

O quadro a seguir mostra a arrecadação relativa ao parcelamento instituído pela Lei nº 13.496/17.

ARRECAÇÃO CONFORME LEI Nº 13.496/17
PERÍODO: 2017 A 2018 E JANEIRO A SETEMBRO DE 2019
(A PREÇOS CORRENTES)

UNIDADE: R\$ MILHÕES

MÊS	PREVIDENCIÁRIA	DEMAIS	TOTAL
JAN	0	-	0
FEV	22	70	93
MAR	33	87	120
ABR	55	141	195
MAI	109	1.164	1.272
JUN	42	217	258
JUL	80	412	492
AGO	218	1.585	1.804
SET	323	2.467	2.790
OUT	554	3.717	4.272
NOV	516	3.865	4.382
DEZ	386	2.536	2.922
JAN-DEZ 2017	2.338	16.262	18.600
JAN	501	5.853	6.354
FEV	143	635	778
MAR	120	588	708
ABR	111	567	678
MAI	113	585	698
JUN	117	514	631
JUL	120	506	626
AGO	26	519	545
SET	13	541	555
OUT	17	601	618
NOV	24	566	590
DEZ	98	1.421	1.519
JAN-DEZ 2018	1.404	12.897	14.300
JAN	32	470	502
FEV	39	495	533
MAR	33	451	484
ABR	32	404	435
MAI	17	235	252
JUN	40	505	545
JUL	27	351	378
AGO	25	353	379
SET	25	346	371
JAN-SET 2019	271	3.609	3.880

b) Simples-Nacional

O quadro a seguir mostra a arrecadação relativa ao Simples-Nacional, instituído pela Lei Complementar nº 123, de 14 de dezembro de 2006.

ARRECAÇÃO DO SIMPLES
PERÍODO: JANEIRO A SETEMBRO - 2019/2018
(A PREÇOS CORRENTES)

UNIDADE: R\$ MILHÕES

MÊS	SIMPLES					
	RFB		ICMS/ISS		TOTAL	
	2019	2018	2019	2018	2019	2018
JAN	7.174	8.187	2.100	1.954	9.273	10.141
FEV	6.040	5.365	1.677	1.505	7.716	6.870
MAR	6.002	5.232	1.673	1.453	7.675	6.685
ABR	6.142	5.766	1.709	1.597	7.851	7.362
MAI	6.471	5.683	1.821	1.604	8.292	7.286
JUN	6.500	5.759	1.842	1.608	8.342	7.366
JUL	6.593	6.020	1.817	1.672	8.410	7.692
AGO	6.954	6.240	1.937	1.699	8.892	7.939
SET	7.009	6.310	1.961	1.789	8.970	8.099
JAN-SET	58.885	54.562	16.536	14.881	75.422	69.442

c) Decomposição da arrecadação do IRPJ

ARRECAÇÃO DO IRPJ
PERÍODO: 2018 E JANEIRO A SETEMBRO DE 2019
(A PREÇOS CORRENTES)

UNIDADE: R\$ MILHÕES

MÊS	LUCRO REAL		LUCRO PRESUMIDO		OUTROS		TOTAL	
	VALOR	%	VALOR	%	VALOR	%	VALOR	%
JAN-DEZ 2018	92.014	64,86	31.664	22,32	18.178	12,81	141.856	100,00
JAN	18.358	68,44	6.712	25,02	1.752	6,53	26.823	100,00
FEV	11.656	80,74	1.241	8,60	1.540	10,67	14.438	100,00
MAR	7.402	73,74	1.136	11,32	1.499	14,94	10.037	100,00
ABR	8.241	52,30	5.882	37,33	1.634	10,37	15.757	100,00
MAI	5.563	66,64	1.122	13,43	1.664	19,93	8.348	100,00
JUN	6.271	68,72	1.042	11,42	1.812	19,86	9.124	100,00
JUL	11.999	59,89	6.379	31,84	1.655	8,26	20.033	100,00
AGO	10.589	78,73	1.191	8,85	1.671	12,42	13.450	100,00
SET	6.621	70,89	1.084	11,60	1.635	17,51	9.340	100,00
JAN-SET 2019	86.700	68,08	25.789	20,25	14.861	11,67	127.350	100,00

d) Arrecadação dos rendimentos de capital

ARRECADÇÃO DE IRRF-RENDIMENTOS DE CAPITAL
PERÍODO: JANEIRO A SETEMBRO - 2019/2018
(A PREÇOS CORRENTES)

UNIDADE: R\$ MILHÕES

MÊS	FUNDOS DE RENDA FIXA		OPERAÇÕES DE SWAP		JUROS REMUN. CAP. PRÓPRIO		APLICAÇÃO DE RENDA FIXA (PF e PJ)		OUTRAS		TOTAL	
	2019	2018	2019	2018	2019	2018	2019	2018	2019	2018	2019	2018
JAN	495	509	115	71	1.783	1.679	1.273	1.667	1.205	1.187	4.872	5.112
FEV	560	422	93	70	70	178	1.414	1.374	1.171	1.081	3.308	3.125
MAR	449	498	101	48	648	725	1.036	1.181	1.090	1.057	3.325	3.510
ABR	542	683	147	100	259	158	1.183	1.308	1.103	1.136	3.234	3.385
MAI	741	519	147	98	155	121	1.710	1.175	1.107	1.075	3.862	2.988
JUN	5.434	4.909	154	205	174	449	1.220	1.214	1.116	994	8.097	7.771
JUL	418	377	75	260	486	359	1.291	1.159	1.080	1.015	3.350	3.169
AGO	523	446	84	172	260	107	1.422	1.277	1.094	982	3.383	2.983
SET	516	484	139	288	443	254	1.210	1.154	1.134	1.018	3.442	3.197
JAN-SET	9.678	8.846	1.055	1.311	4.278	4.029	11.760	11.508	10.101	9.546	36.872	35.241
VAR. % 2019/2018	9,41		-19,55		6,18		2,19		5,82		4,63	

e) Arrecadação previdenciária - repasses

A tabela a seguir apresenta a receita previdenciária, proveniente de repasses, para o período de janeiro a setembro dos anos de 2018 e 2019.

ARRECADÇÃO PREVIDENCIÁRIA - REPASSES
PERÍODO: JANEIRO A SETEMBRO - 2019/2018
(A PREÇOS CORRENTES)

UNIDADE: R\$ MILHÕES

REPASSES	ARRECADÇÃO		DIFERENÇAS	
	JAN-SET/19 [A]	JAN-SET/18 [B]	[A]-[B]	[A]/[B]% (IPCA)
SIMPLES /PAES/PAEX	32.283	29.257	3.026	6,25
Parcelamentos / Lei 11.941/09 / Lei 12.996/14	1.236	906	330	31,35
Programa de Recuperação Fiscal - REFIS	63	94	(31)	(34,86)
TOTAL REPASSES	33.582	30.257	3.325	6,88

f) Receitas administradas por outros órgãos

ARRECAÇÃO DAS RECEITAS ADMINISTRADAS POR OUTROS ÓRGÃOS
PERÍODO: JANEIRO A SETEMBRO - 2019/2018
(A PREÇOS DE SETEMBRO/2019 - IPCA)

UNIDADE: R\$ MILHÕES

DISCRIMINAÇÃO	ARRECAÇÃO		DIFERENÇAS	
	JAN-SET/19 [A]	JAN-SET/18 [B]	[A]-[B]	[A]/[B]%
ROYALTIES	42.130	38.985	3.145	8,07
OUTROS	4.085	3.772	313	8,29
TOTAL	46.215	42.757	3.458	8,09

g) Desonerações Tributárias

DESONERAÇÕES TRIBUTÁRIAS
PERÍODO: SETEMBRO - 2019/2018
(A PREÇOS CORRENTES)

UNIDADE: R\$ MILHÕES

DISCRIMINAÇÃO	2019 [A]	2018 [B]	[A] - [B]
Rota 2030	142	0	142
Simples e MEI	1.226	1.191	35
Cesta Básica	986	958	28
Planos de Saúde	216	210	6
Tributação PLR	213	207	6
Transporte Coletivo	155	151	4
Depreciação Acelerada BK	152	148	4
IRPF-Transportadores	139	135	4
IPI-Total	131	127	4
Entidades Beneficentes - Cebas	126	122	4
Lucro Presumido	115	112	3
Cide-Combustível (Diesel)	240	240	0
PIS/Cofins - Combustíveis (Diesel)	650	650	0
Folha de Salários	773	1.007	-234
Outros	2.632	2.557	75
TOTAL	7.896	7.815	81

Obs: Tabela refere-se ao impacto em 2019 e 2018 das desonerações instituídas desde 2010.

DESONERAÇÕES TRIBUTÁRIAS
PERÍODO: JANEIRO A SETEMBRO - 2019/2018
(A PREÇOS CORRENTES)

UNIDADE: R\$ MILHÕES

DISCRIMINAÇÃO	2019 [A]	2018 [B]	[A] - [B]
PIS/Cofins - Combustíveis (Diesel)	5.850	1.950	3.900
Rota 2030	1.923	0	1.923
Cide-Combustível (Diesel)	2.160	720	1.440
Simplex e MEI	11.127	10.719	408
Cesta Básica	8.950	8.622	328
Planos de Saúde	1.962	1.890	72
Tributação PLR	1.934	1.863	71
Transporte Coletivo	1.411	1.359	52
Depreciação Acelerada BK	1.383	1.332	51
IRPF-Transportadores	1.261	1.215	46
IPI-Total	1.187	1.143	44
Entidades Beneficentes - Cebas	1.140	1.098	42
Lucro Presumido	1.046	1.008	38
Folha de Salários	6.284	8.761	-2.477
Outros	23.890	23.013	877
TOTAL	71.508	64.693	6.816

Obs: Tabela refere-se ao impacto em 2019 e 2018 das desonerações instituídas desde 2010.

ANEXOS

TABELA I
ARRECAÇÃO DAS RECEITAS FEDERAIS
PERÍODO: AGOSTO E SETEMBRO DE 2019 E SETEMBRO DE 2018
(A PREÇOS CORRENTES)

UNIDADE: R\$ MILHÕES

RECEITAS	2019		2018	VARIÇÃO (%)	
	SETEMBRO	AGOSTO	SETEMBRO	SET/19 AGO/19	SET/19 SET/18
IMPOSTO SOBRE IMPORTAÇÃO	3.870	3.803	3.532	1,78	9,58
I.P.I-TOTAL	4.848	4.610	4.698	5,16	3,18
I.P.I-FUMO	500	444	421	12,60	18,82
I.P.I-BEBIDAS	240	244	146	(1,63)	64,32
I.P.I-AUTOMÓVEIS	394	403	387	(2,08)	2,05
I.P.I-VINCULADO À IMPORTAÇÃO	1.681	1.635	1.663	2,80	1,07
I.P.I-OUTROS	2.033	1.885	2.083	7,87	(2,36)
IMPOSTO SOBRE A RENDA-TOTAL	28.341	32.745	27.231	(13,45)	4,08
I.RENDA-PESSOA FÍSICA	2.777	3.094	2.662	(10,25)	4,31
I.RENDA-PESSOA JURÍDICA	9.340	13.450	9.671	(30,55)	(3,42)
ENTIDADES FINANCEIRAS	1.506	2.519	1.076	(40,22)	39,90
DEMAIS EMPRESAS	7.835	10.931	8.595	(28,33)	(8,84)
I.RENDA-RETIDO NA FONTE	16.224	16.201	14.897	0,14	8,90
I.R.R.F-RENDIMENTOS DO TRABALHO	9.817	9.765	8.843	0,53	11,01
I.R.R.F-RENDIMENTOS DE CAPITAL	3.442	3.383	3.197	1,75	7,66
I.R.R.F-RENDIMENTOS DE RESIDENTES NO EXTERIOR	1.987	2.067	1.898	(3,84)	4,72
I.R.R.F-OUTROS RENDIMENTOS	977	986	959	(0,96)	1,87
IOF - I. S/ OPERAÇÕES FINANCEIRAS	3.452	3.472	3.094	(0,57)	11,58
ITR - I. TERRITORIAL RURAL	1.059	36	947	2.846,54	11,85
COFINS - CONTRIB. P/ A SEGURIDADE SOCIAL	20.545	21.031	20.146	(2,31)	1,98
ENTIDADES FINANCEIRAS	1.177	1.956	1.260	(39,81)	(6,61)
DEMAIS EMPRESAS	19.368	19.075	18.885	1,53	2,56
CONTRIBUIÇÃO PARA O PIS/PASEP	5.521	5.676	5.313	(2,74)	3,91
ENTIDADES FINANCEIRAS	188	315	202	(40,27)	(6,95)
DEMAIS EMPRESAS	5.332	5.361	5.111	(0,53)	4,34
CSLL - CONTRIB. SOCIAL S/ LUCRO LÍQUIDO	5.166	7.030	5.190	(26,52)	(0,47)
ENTIDADES FINANCEIRAS	972	1.499	748	(35,17)	29,93
DEMAIS EMPRESAS	4.194	5.531	4.443	(24,17)	(5,59)
CIDE-COMBUSTÍVEIS	214	230	215	(7,33)	(0,54)
PSS - CONTRIB. DO PLANO DE SEGURIDADE DO SERVIDOR	2.531	2.576	2.544	(1,74)	(0,50)
OUTRAS RECEITAS ADMINISTRADAS	1.967	1.985	2.045	(0,95)	(3,86)
SUBTOTAL [A]	77.513	83.194	74.955	(6,83)	3,41
RECEITA PREVIDENCIÁRIA [B]	34.009	34.339	33.218	(0,96)	2,38
ADMINISTRADAS PELA RFB [C]=[A]+[B]	111.523	117.533	108.173	(5,11)	3,10
ADMINISTRADAS POR OUTROS ÓRGÃOS [D]	2.411	2.418	2.490	(0,31)	(3,19)
TOTAL GERAL [E]=[C]+[D]	113.933	119.951	110.664	(5,02)	2,95

TABELA I-A
ARRECAÇÃO DAS RECEITAS FEDERAIS
PERÍODO: AGOSTO E SETEMBRO DE 2019 E SETEMBRO DE 2018
(A PREÇOS DE SETEMBRO/2019 - IPCA)

UNIDADE: R\$ MILHÕES

RECEITAS	2019		2018	VARIÇÃO (%)	
	SETEMBRO	AGOSTO	SETEMBRO	SET/19 AGO/19	SET/19 SET/18
IMPOSTO SOBRE IMPORTAÇÃO	3.870	3.801	3.634	1,82	6,50
I.P.I-TOTAL	4.848	4.608	4.834	5,20	0,28
I.P.I-FUMO	500	444	433	12,65	15,48
I.P.I-BEBIDAS	240	244	150	(1,59)	59,69
I.P.I-AUTOMÓVEIS	394	403	398	(2,04)	(0,82)
I.P.I-VINCULADO À IMPORTAÇÃO	1.681	1.634	1.711	2,84	(1,77)
I.P.I-OUTROS	2.033	1.884	2.143	7,91	(5,10)
IMPOSTO SOBRE A RENDA-TOTAL	28.341	32.732	28.018	(13,42)	1,15
I.RENDA-PESSOA FÍSICA	2.777	3.093	2.739	(10,22)	1,37
I.RENDA-PESSOA JURÍDICA	9.340	13.445	9.951	(30,53)	(6,13)
ENTIDADES FINANCEIRAS	1.506	2.518	1.108	(40,19)	35,97
DEMAIS EMPRESAS	7.835	10.927	8.843	(28,30)	(11,41)
I.RENDA-RETIDO NA FONTE	16.224	16.195	15.328	0,18	5,84
I.R.R.F-RENDIMENTOS DO TRABALHO	9.817	9.761	9.099	0,57	7,89
I.R.R.F-RENDIMENTOS DE CAPITAL	3.442	3.382	3.290	1,79	4,64
I.R.R.F-RENDIMENTOS DE RESIDENTES NO EXTERIOR	1.987	2.066	1.953	(3,80)	1,77
I.R.R.F-OUTROS RENDIMENTOS	977	986	987	(0,92)	(0,99)
IOF - I. S/ OPERAÇÕES FINANCEIRAS	3.452	3.470	3.183	(0,53)	8,44
ITR - I. TERRITORIAL RURAL	1.059	36	974	2.847,72	8,70
COFINS - CONTRIB. P/ A SEGURIDADE SOCIAL	20.545	21.022	20.729	(2,27)	(0,89)
ENTIDADES FINANCEIRAS	1.177	1.955	1.297	(39,79)	(9,23)
DEMAIS EMPRESAS	19.368	19.068	19.432	1,57	(0,33)
CONTRIBUIÇÃO PARA O PIS/PASEP	5.521	5.674	5.467	(2,70)	0,98
ENTIDADES FINANCEIRAS	188	315	208	(40,24)	(9,57)
DEMAIS EMPRESAS	5.332	5.359	5.259	(0,49)	1,40
CSLL - CONTRIB. SOCIAL S/ LUCRO LÍQUIDO	5.166	7.027	5.341	(26,49)	(3,27)
ENTIDADES FINANCEIRAS	972	1.498	769	(35,14)	26,28
DEMAIS EMPRESAS	4.194	5.529	4.571	(24,14)	(8,24)
CIDE-COMBUSTÍVEIS	214	230	221	(7,30)	(3,34)
PSS - CONTRIB. DO PLANO DE SEGURIDADE DO SERVIDOR	2.531	2.575	2.617	(1,70)	(3,29)
OUTRAS RECEITAS ADMINISTRADAS	1.967	1.985	2.105	(0,91)	(6,56)
SUBTOTAL [A]	77.513	83.161	77.123	(6,79)	0,51
RECEITA PREVIDENCIÁRIA [B]	34.009	34.325	34.180	(0,92)	(0,50)
ADMINISTRADAS PELA RFB [C]=[A]+[B]	111.523	117.486	111.303	(5,08)	0,20
ADMINISTRADAS POR OUTROS ÓRGÃOS [D]	2.411	2.418	2.563	(0,27)	(5,92)
TOTAL GERAL [E]=[C]+[D]	113.933	119.903	113.866	(4,98)	0,06

TABELA II
ARRECAÇÃO DAS RECEITAS FEDERAIS
PERÍODO: JANEIRO A SETEMBRO - 2019/2018
(A PREÇOS CORRENTES)

UNIDADE: R\$ MILHÕES

RECEITAS	2019	2018	VAR. (%)	PARTICIPAÇÃO (%)	
	[A]	[B]	[A]/[B]	2019	2018
IMPOSTO SOBRE IMPORTAÇÃO	31.817	30.521	4,25	2,82	2,87
I.P.I-TOTAL	41.869	39.943	4,82	3,71	3,75
I.P.I-FUMO	4.036	3.899	3,51	0,36	0,37
I.P.I-BEBIDAS	2.172	1.755	23,80	0,19	0,16
I.P.I-AUTOMÓVEIS	3.365	3.265	3,04	0,30	0,31
I.P.I-VINCULADO À IMPORTAÇÃO	13.958	13.327	4,74	1,24	1,25
I.P.I-OUTROS	18.338	17.697	3,62	1,62	1,66
IMPOSTO SOBRE A RENDA-TOTAL	321.313	286.045	12,33	28,45	26,88
I.RENDA-PESSOA FÍSICA	29.908	27.346	9,37	2,65	2,57
I.RENDA-PESSOA JURÍDICA	127.350	105.765	20,41	11,28	9,94
ENTIDADES FINANCEIRAS	18.722	15.179	23,34	1,66	1,43
DEMAIS EMPRESAS	108.628	90.586	19,92	9,62	8,51
I.RENDA-RETIDO NA FONTE	164.056	152.934	7,27	14,53	14,37
I.R.R.F-RENDIMENTOS DO TRABALHO	94.319	87.146	8,23	8,35	8,19
I.R.R.F-RENDIMENTOS DE CAPITAL	36.872	35.241	4,63	3,27	3,31
I.R.R.F-RENDIMENTOS DE RESIDENTES NO EXTERIOR	23.422	21.702	7,93	2,07	2,04
I.R.R.F-OUTROS RENDIMENTOS	9.442	8.845	6,75	0,84	0,83
IOF - I. S/ OPERAÇÕES FINANCEIRAS	29.846	26.745	11,59	2,64	2,51
ITR - I. TERRITORIAL RURAL	1.271	1.076	18,10	0,11	0,10
COFINS - CONTRIB. P/ A SEGURIDADE SOCIAL	187.867	180.023	4,36	16,64	16,91
ENTIDADES FINANCEIRAS	15.349	13.401	14,54	1,36	1,26
DEMAIS EMPRESAS	172.517	166.622	3,54	15,28	15,66
CONTRIBUIÇÃO PARA O PIS/PASEP	50.669	48.010	5,54	4,49	4,51
ENTIDADES FINANCEIRAS	2.536	2.221	14,17	0,22	0,21
DEMAIS EMPRESAS	48.133	45.789	5,12	4,26	4,30
CSLL - CONTRIB. SOCIAL S/ LUCRO LÍQUIDO	68.365	59.534	14,83	6,05	5,59
ENTIDADES FINANCEIRAS	13.048	12.652	3,13	1,16	1,19
DEMAIS EMPRESAS	55.317	46.882	17,99	4,90	4,41
CIDE-COMBUSTÍVEIS	2.040	3.164	(35,53)	0,18	0,30
PSS - CONTRIB. DO PLANO DE SEGURIDADE DO SERVIDOR	23.354	23.355	(0,00)	2,07	2,19
OUTRAS RECEITAS ADMINISTRADAS	16.651	28.150	(40,85)	1,47	2,64
SUBTOTAL [A]	775.063	726.565	6,67	68,64	68,27
RECEITA PREVIDENCIÁRIA [B]	308.277	296.823	3,86	27,30	27,89
ADMINISTRADAS PELA RFB [C]=[A]+[B]	1.083.340	1.023.388	5,86	95,94	96,16
ADMINISTRADAS POR OUTROS ÓRGÃOS [D]	45.875	40.897	12,17	4,06	3,84
TOTAL GERAL [E]=[C]+[D]	1.129.215	1.064.285	6,10	100,00	100,00

TABELA II-A
ARRECAÇÃO DAS RECEITAS FEDERAIS
PERÍODO: JANEIRO A SETEMBRO - 2019/2018
(A PREÇOS DE SETEMBRO/2019 - IPCA)

UNIDADE: R\$ MILHÕES

RECEITAS	2019	2018	VAR. (%)	PARTICIPAÇÃO (%)	
	[A]	[B]	[A]/[B]	2019	2018
IMPOSTO SOBRE IMPORTAÇÃO	32.017	31.876	0,44	2,82	2,86
I.P.I-TOTAL	42.141	41.741	0,96	3,71	3,75
I.P.I-FUMO	4.063	4.078	(0,37)	0,36	0,37
I.P.I-BEBIDAS	2.189	1.838	19,10	0,19	0,17
I.P.I-AUTOMÓVEIS	3.384	3.414	(0,86)	0,30	0,31
I.P.I-VINCULADO À IMPORTAÇÃO	14.045	13.912	0,96	1,24	1,25
I.P.I-OUTROS	18.459	18.499	(0,22)	1,62	1,66
IMPOSTO SOBRE A RENDA-TOTAL	323.650	299.304	8,13	28,47	26,89
I.RENDA-PESSOA FÍSICA	30.041	28.591	5,07	2,64	2,57
I.RENDA-PESSOA JURÍDICA	128.397	110.748	15,94	11,29	9,95
ENTIDADES FINANCEIRAS	18.898	15.944	18,53	1,66	1,43
DEMAIS EMPRESAS	109.499	94.804	15,50	9,63	8,52
I.RENDA-RETIDO NA FONTE	165.212	159.965	3,28	14,53	14,37
I.R.R.F-RENDIMENTOS DO TRABALHO	94.984	91.179	4,17	8,35	8,19
I.R.R.F-RENDIMENTOS DE CAPITAL	37.113	36.832	0,76	3,26	3,31
I.R.R.F-RENDIMENTOS DE RESIDENTES NO EXTERIOR	23.609	22.708	3,97	2,08	2,04
I.R.R.F-OUTROS RENDIMENTOS	9.506	9.246	2,82	0,84	0,83
IOF - I. S/ OPERAÇÕES FINANCEIRAS	30.030	27.951	7,44	2,64	2,51
ITR - I. TERRITORIAL RURAL	1.273	1.109	14,70	0,11	0,10
COFINS - CONTRIB. P/ A SEGURIDADE SOCIAL	189.100	188.201	0,48	16,63	16,91
ENTIDADES FINANCEIRAS	15.448	14.014	10,23	1,36	1,26
DEMAIS EMPRESAS	173.652	174.187	(0,31)	15,27	15,65
CONTRIBUIÇÃO PARA O PIS/PASEP	51.008	50.196	1,62	4,49	4,51
ENTIDADES FINANCEIRAS	2.552	2.323	9,86	0,22	0,21
DEMAIS EMPRESAS	48.456	47.873	1,22	4,26	4,30
CSLL - CONTRIB. SOCIAL S/ LUCRO LÍQUIDO	68.948	62.354	10,58	6,06	5,60
ENTIDADES FINANCEIRAS	13.193	13.299	(0,80)	1,16	1,19
DEMAIS EMPRESAS	55.755	49.055	13,66	4,90	4,41
CIDE-COMBUSTÍVEIS	2.054	3.317	(38,08)	0,18	0,30
PSS - CONTRIB. DO PLANO DE SEGURIDADE DO SERVIDOR	23.505	24.415	(3,73)	2,07	2,19
OUTRAS RECEITAS ADMINISTRADAS	16.757	29.534	(43,26)	1,47	2,65
SUBTOTAL [A]	780.483	759.998	2,70	68,65	68,28
RECEITA PREVIDENCIÁRIA [B]	310.277	310.274	0,00	27,29	27,88
ADMINISTRADAS PELA RFB [C]=[A]+[B]	1.090.760	1.070.272	1,91	95,94	96,16
ADMINISTRADAS POR OUTROS ÓRGÃOS [D]	46.215	42.757	8,09	4,06	3,84
TOTAL GERAL [E]=[C]+[D]	1.136.975	1.113.029	2,15	100,00	100,00

TABELA III
ARRECAÇÃO DAS RECEITAS FEDERAIS
PERÍODO: JANEIRO DE 2015 A SETEMBRO DE 2019
(A PREÇOS CORRENTES)

UNIDADE: R\$ MILHÕES

MÊS	I. Renda	IPI (Exceto IPI-Vinculado)	I. Importação e IPI-Vinculado	Contribuições (*)	Receita Previdenciária	Outros	Receitas Administradas pela RFB	Receitas Administradas por Outros Órgãos	Total Geral (**)
JAN	39.929	4.029	4.724	36.813	30.021	4.906	120.422	4.860	125.282
FEV	21.960	2.258	4.194	27.389	28.281	4.616	88.698	1.284	89.982
MAR	24.936	2.291	5.480	26.927	28.524	4.350	92.508	1.605	94.112
ABR	33.986	2.670	4.732	30.057	29.311	5.043	105.799	3.442	109.241
MAIO	22.787	2.587	4.128	26.595	29.187	4.682	89.967	1.533	91.500
JUN	26.816	2.473	4.610	26.975	28.955	5.411	95.239	1.852	97.091
JUL	26.532	2.483	5.014	30.111	29.097	7.142	100.378	4.490	104.868
AGO	20.739	2.523	4.813	27.402	29.114	7.511	92.101	1.637	93.738
SET	21.628	2.796	5.094	28.196	28.919	6.985	93.618	1.621	95.239
OUT	26.780	2.703	4.995	30.445	29.008	5.317	99.248	4.282	103.530
NOV	22.953	2.694	4.204	29.814	28.927	5.215	93.807	1.654	95.461
DEZ	33.056	2.938	3.848	28.949	45.052	5.612	119.455	2.047	121.502
JAN-DEZ 2015	322.101	32.446	55.836	349.670	364.396	66.791	1.191.240	30.307	1.221.546
JAN	43.392	2.962	4.130	39.711	30.865	5.084	126.143	3.242	129.385
FEV	20.040	2.132	3.793	26.805	29.455	4.439	86.663	1.188	87.851
MAR	24.931	2.301	4.107	28.851	29.885	4.461	94.536	1.242	95.779
ABR	36.441	2.598	3.409	32.061	30.357	4.614	109.479	1.417	110.895
MAIO	23.306	3.001	3.655	28.177	30.367	4.519	93.026	2.193	95.219
JUN	28.181	2.307	3.593	26.965	30.525	4.721	96.291	1.838	98.129
JUL	30.088	2.311	3.393	32.535	30.815	4.689	103.832	3.584	107.416
AGO	21.665	2.364	3.937	27.102	30.542	4.572	90.181	1.627	91.808
SET	23.163	2.651	3.665	28.256	29.942	5.548	93.224	1.546	94.770
OUT	51.536	2.816	3.670	31.139	30.285	26.924	146.369	2.432	148.801
NOV	26.554	2.739	3.856	31.130	30.843	4.840	99.961	2.284	102.245
DEZ	35.152	3.303	3.724	30.278	48.356	4.980	125.793	1.814	127.607
JAN-DEZ 2016	364.448	31.486	44.930	363.009	382.235	79.390	1.265.498	24.406	1.289.904
JAN	47.147	2.703	3.789	41.771	31.750	4.738	131.898	5.494	137.392
FEV	22.763	2.453	2.888	27.756	30.438	4.411	90.710	1.649	92.358
MAR	25.994	2.614	3.826	29.401	31.154	4.347	97.335	1.659	98.994
ABR	38.054	3.036	3.263	31.600	31.364	5.151	112.469	5.578	118.047
MAIO	24.131	2.534	3.813	28.253	31.665	5.679	96.074	1.620	97.694
JUN	30.113	2.866	3.855	28.799	31.829	4.860	102.322	1.778	104.100
JUL	29.337	2.762	3.855	31.182	31.768	5.932	104.837	5.111	109.948
AGO	24.952	2.664	4.297	31.426	32.681	6.208	102.228	1.978	104.206
SET	24.413	3.120	4.171	31.745	32.504	7.938	103.890	1.704	105.595
OUT	30.851	3.134	4.500	35.398	32.646	8.382	114.910	6.233	121.144
NOV	26.440	3.239	4.495	35.317	33.147	10.559	113.198	1.890	115.089
DEZ	35.503	3.306	3.816	33.583	51.229	8.155	135.591	2.250	137.842
JAN-DEZ 2017	359.698	34.431	46.568	386.229	402.176	76.361	1.305.463	36.945	1.342.408
JAN	48.553	3.334	4.560	45.554	34.478	11.487	147.966	7.654	155.619
FEV	25.373	2.789	4.015	33.000	32.109	5.814	103.100	2.022	105.122
MAR	27.468	2.862	4.505	31.849	31.818	5.313	103.814	1.845	105.659
ABR	39.777	3.203	4.516	36.281	32.910	5.698	122.385	8.421	130.806
MAIO	26.163	2.859	4.593	32.079	32.918	5.298	103.911	2.281	106.192
JUN	30.037	2.565	5.218	32.152	32.548	5.613	108.132	2.723	110.855
JUL	34.665	3.243	5.481	36.749	32.962	5.623	118.723	10.891	129.615
AGO	26.780	2.724	5.765	33.020	33.861	5.031	107.182	2.569	109.751
SET	27.231	3.036	5.195	33.408	33.218	6.086	108.173	2.490	110.664
OUT	34.801	2.981	5.760	37.593	33.736	5.438	120.310	11.571	131.880
NOV	31.507	3.423	5.018	37.390	33.793	5.457	116.587	2.834	119.420
DEZ	38.482	3.571	4.081	34.169	52.779	5.534	138.615	2.913	141.529
JAN-DEZ 2018	390.834	36.591	58.706	423.243	417.131	72.393	1.398.900	58.214	1.457.114
JAN	53.385	3.374	5.264	48.113	35.142	5.021	150.298	10.128	160.426
FEV	31.440	2.886	4.533	35.281	33.729	5.088	112.957	2.105	115.062
MAR	28.802	3.218	4.720	33.447	33.131	4.593	107.912	1.942	109.854
ABR	43.316	3.184	5.025	37.163	33.987	5.325	127.999	11.030	139.030
MAIO	28.883	2.991	5.269	33.872	34.473	5.265	110.753	2.525	113.278
JUN	34.173	3.177	4.643	34.056	35.667	5.015	116.729	3.217	119.946
JUL	40.229	2.940	5.333	39.845	33.801	5.489	127.637	10.097	137.735
AGO	32.745	2.975	5.437	36.544	34.339	5.493	117.533	2.418	119.951
SET	28.341	3.167	5.551	33.977	34.009	6.477	111.523	2.411	113.933
JAN-SET 2019	321.313	27.911	45.775	332.297	308.277	47.766	1.083.340	45.875	1.129.215

(*) CPMF, COFINS, PIS/PASEP, CSLL e CIDE-COMBUSTÍVEIS.

TABELA III-A
ARRECAÇÃO DAS RECEITAS FEDERAIS
PERÍODO: JANEIRO DE 2015 A SETEMBRO DE 2019
(A PREÇOS DE SETEMBRO/2019 - IPCA)

UNIDADE: R\$ MILHÕES

MÊS	I. Renda	IPI (Exceto IPI-Vinculado)	I. Importação e IPI-Vinculado	Contribuições (*)	Receita Previdenciária	Outros	Receitas Administradas pela RFB	Receitas Administradas por Outros Órgãos	Total Geral (**)
JAN	50.787	5.124	6.009	46.823	38.184	6.240	153.167	6.181	159.348
FEV	27.594	2.838	5.270	34.416	35.537	5.801	111.456	1.614	113.070
MAR	30.926	2.841	6.796	33.395	35.376	5.395	114.730	1.990	116.720
ABR	41.853	3.288	5.828	37.014	36.096	6.210	130.289	4.239	134.528
MAIO	27.856	3.163	5.046	32.510	35.679	5.724	109.978	1.874	111.853
JUN	32.523	2.999	5.591	32.716	35.118	6.563	115.510	2.246	117.756
JUL	31.981	2.993	6.043	36.295	35.073	8.609	120.993	5.412	126.405
AGO	24.943	3.035	5.788	32.957	35.016	9.034	110.772	1.969	112.742
SET	25.872	3.345	6.094	33.730	34.595	8.356	111.993	1.939	113.932
OUT	31.776	3.208	5.927	36.124	34.420	6.308	117.762	5.081	122.843
NOV	26.962	3.165	4.939	35.022	33.980	6.126	110.193	1.943	112.136
DEZ	38.461	3.419	4.477	33.683	52.418	6.530	138.987	2.382	141.369
JAN-DEZ 2015	391.534	39.416	67.808	424.684	441.492	80.896	1.445.830	36.870	1.482.700
JAN	49.854	3.403	4.745	45.625	35.461	5.841	144.928	3.724	148.653
FEV	22.819	2.428	4.319	30.522	33.539	5.055	98.680	1.353	100.033
MAR	28.266	2.609	4.656	32.711	33.883	5.058	107.185	1.408	108.593
ABR	41.066	2.927	3.842	36.130	34.209	5.199	123.374	1.596	124.970
MAIO	26.061	3.356	4.087	31.508	33.957	5.053	104.021	2.452	106.474
JUN	31.402	2.570	4.004	30.047	34.014	5.260	107.297	2.048	109.345
JUL	33.354	2.562	3.761	36.067	34.160	5.198	115.102	3.973	119.074
AGO	23.911	2.610	4.345	29.911	33.708	5.045	99.531	1.796	101.327
SET	25.544	2.924	4.041	31.160	33.020	6.118	102.807	1.705	104.512
OUT	56.686	3.097	4.036	34.251	33.312	29.614	160.997	2.675	163.671
NOV	29.155	3.007	4.234	34.179	33.864	5.314	109.753	2.508	112.261
DEZ	38.480	3.616	4.076	33.144	52.934	5.452	137.703	1.986	139.688
JAN-DEZ 2016	406.598	35.110	50.146	405.255	426.061	88.208	1.411.377	27.224	1.438.601
JAN	51.415	2.947	4.132	45.553	34.624	5.167	143.839	5.991	149.830
FEV	24.743	2.666	3.139	30.169	33.085	4.795	98.596	1.792	100.388
MAR	28.183	2.834	4.148	31.877	33.778	4.713	105.534	1.799	107.333
ABR	41.201	3.288	3.533	34.214	33.958	5.577	121.772	6.039	127.811
MAIO	26.046	2.735	4.115	30.495	34.178	6.130	103.700	1.748	105.448
JUN	32.578	3.101	4.170	31.156	34.435	5.258	110.698	1.923	112.621
JUL	31.662	2.981	4.161	33.654	34.287	6.403	113.147	5.516	118.664
AGO	26.879	2.870	4.628	33.852	35.205	6.687	110.122	2.131	112.253
SET	26.256	3.355	4.486	34.141	34.958	8.537	111.735	1.833	113.568
OUT	33.041	3.357	4.820	37.911	34.964	8.977	123.070	6.676	129.746
NOV	28.239	3.460	4.800	37.720	35.401	11.278	120.897	2.019	122.916
DEZ	37.752	3.515	4.058	35.709	54.473	8.671	144.179	2.393	146.572
JAN-DEZ 2017	387.996	37.109	50.192	416.452	433.347	82.193	1.407.288	39.861	1.447.150
JAN	51.478	3.535	4.835	48.299	36.555	12.179	156.882	8.115	164.997
FEV	26.816	2.948	4.243	34.877	33.935	6.145	108.964	2.137	111.101
MAR	29.004	3.022	4.757	33.630	33.598	5.610	109.620	1.948	111.568
ABR	41.909	3.375	4.758	38.226	34.674	6.004	128.946	8.873	137.819
MAIO	27.456	3.001	4.820	33.664	34.544	5.560	109.046	2.394	111.439
JUN	31.129	2.658	5.407	33.321	33.731	5.817	112.063	2.822	114.885
JUL	35.807	3.350	5.662	37.959	34.048	5.808	122.635	11.250	133.885
AGO	27.687	2.817	5.960	34.138	35.008	5.202	110.813	2.656	113.469
SET	28.018	3.123	5.345	34.375	34.180	6.262	111.303	2.563	113.866
OUT	35.647	3.054	5.901	38.508	34.557	5.570	123.236	11.852	135.088
NOV	32.341	3.514	5.150	38.380	34.688	5.601	119.674	2.909	122.583
DEZ	39.442	3.660	4.182	35.021	54.095	5.672	142.073	2.986	145.059
JAN-DEZ 2018	406.734	38.056	61.021	440.398	433.614	75.431	1.455.255	60.504	1.515.759
JAN	54.542	3.447	5.378	49.156	35.903	5.130	153.555	10.347	163.903
FEV	31.984	2.936	4.612	35.891	34.313	5.176	114.911	2.141	117.052
MAR	29.082	3.249	4.766	33.772	33.454	4.638	108.962	1.961	110.923
ABR	43.489	3.197	5.045	37.312	34.123	5.346	128.512	11.075	139.587
MAIO	28.961	2.999	5.284	33.963	34.566	5.279	111.052	2.532	113.584
JUN	34.262	3.185	4.655	34.144	35.760	5.028	117.033	3.225	120.259
JUL	40.257	2.942	5.336	39.873	33.825	5.493	127.726	10.105	137.831
AGO	32.732	2.974	5.435	36.529	34.325	5.491	117.486	2.418	119.903
SET	28.341	3.167	5.551	33.977	34.009	6.477	111.523	2.411	113.933
JAN-SET 2019	323.650	28.096	46.062	334.618	310.277	48.057	1.090.760	46.215	1.136.975

(*) CPMF, COFINS, PIS/PASEP, CSLL e CIDE-COMBUSTÍVEIS.

TABELA VI
ARRECAÇÃO DAS RECEITAS ADMINISTRADAS PELA RFB
PERÍODO: 1996 A 2018

UNIDADE: R\$ MILHÕES

PERÍODO	ARRECAÇÃO		VAR. % REAL S/ ANO ANTERIOR		PART. % NO PIB
	NOMINAL	(A PREÇOS DE SETEMBRO/2019 - IPCA)	NOMINAL	(A PREÇOS DE SETEMBRO/2019 - IPCA)	
1996	132.834	525.013	16,54	0,62	15,54
1997	152.440	563.790	14,76	7,39	16,01
1998	165.440	593.432	8,53	5,26	16,51
1999	191.918	655.401	16,00	10,44	17,64
2000	220.815	704.903	15,06	7,55	18,42
2001	251.532	751.660	13,91	6,63	19,12
2002	302.390	832.666	20,22	10,78	20,31
2003	337.653	811.310	11,66	(2,56)	19,65
2004	396.710	893.745	17,49	10,16	20,26
2005	457.297	964.181	15,27	7,88	21,07
2006	514.986	1.042.606	12,62	8,13	21,37
2007	600.324	1.172.157	16,57	12,43	22,07
2008	676.272	1.250.055	12,65	6,65	21,75
2009	690.127	1.215.826	2,05	(2,74)	20,71
2010	799.760	1.341.103	15,89	10,30	20,58
2011	938.914	1.477.341	17,40	10,16	21,45
2012	992.089	1.481.283	5,66	0,27	20,61
2013	1.100.661	1.546.628	10,94	4,41	20,64
2014	1.146.775	1.516.428	4,19	(1,95)	19,84
2015	1.191.240	1.445.830	3,88	(4,66)	19,87
2016	1.265.498	1.411.377	6,23	(2,38)	20,19
2017	1.305.463	1.407.288	3,16	(0,29)	19,92
2018	1.398.900	1.455.255	7,16	3,41	20,49



TABELA VII
ARRECAÇÃO DAS RECEITAS ADMINISTRADAS PELA RFB POR BASE DE INCIDÊNCIA
PERÍODO: 2007 A 2018 E JANEIRO A SETEMBRO DE 2019
(A PREÇOS CORRENTES)

UNIDADE: R\$ MILHÕES

ANOS	TRIBUTOS SOBRE																	
	RENDA E PROPRIEDADE			FOLHA DE SALÁRIOS			BENS E SERVIÇOS			TRANSAÇÕES FINANCEIRAS			OUTROS			TOTAL		
	VALOR	%	VAR. % S/ANO ANTERIOR	VALOR	%	VAR. % S/ANO ANTERIOR	VALOR	%	VAR. % S/ANO ANTERIOR	VALOR	%	VAR. % S/ANO ANTERIOR	VALOR	%	VAR. % S/ANO ANTERIOR	VALOR	%	VAR. % S/ANO ANTERIOR
2007	195.196	32,52	-	164.014	27,32	-	188.795	31,45	-	44.317	7,38	-	8.001	1,33	-	600.324	100,00	-
2008	236.194	34,93	21,00	190.849	28,22	16,36	220.741	32,64	16,92	21.488	3,18	(51,51)	6.999	1,03	(12,53)	676.272	100,00	12,65
2009	236.308	34,24	0,05	211.127	30,59	10,62	209.449	30,35	(5,12)	19.528	2,83	(9,12)	13.715	1,99	95,96	690.127	100,00	2,05
2010	254.656	31,84	7,76	245.666	30,72	16,36	257.873	32,24	23,12	26.720	3,34	36,83	14.846	1,86	8,24	799.760	100,00	15,89
2011	308.548	32,86	21,16	275.292	29,32	12,06	299.102	31,86	15,99	31.952	3,40	19,58	24.019	2,56	61,79	938.914	100,00	17,40
2012	322.337	32,49	4,47	303.927	30,64	10,40	321.680	32,42	7,55	30.965	3,12	(3,09)	13.179	1,33	(45,13)	992.089	100,00	5,66
2013	351.575	31,94	9,07	324.191	29,45	6,67	357.386	32,47	11,10	29.511	2,68	(4,70)	37.999	3,45	188,34	1.100.661	100,00	10,94
2014	370.970	32,35	5,52	338.890	29,55	4,53	380.049	33,14	6,34	29.778	2,60	0,91	27.087	2,36	(28,71)	1.146.775	100,00	4,19
2015	384.676	32,29	3,69	348.286	29,24	2,77	392.702	32,97	3,33	34.711	2,91	16,56	30.866	2,59	13,95	1.191.240	100,00	3,88
2016	433.595	34,26	12,72	366.590	28,97	5,26	387.188	30,60	(1,40)	33.676	2,66	(2,98)	44.449	3,51	44,01	1.265.498	100,00	6,23
2017	430.316	32,96	(0,76)	386.039	29,57	5,31	414.089	31,72	6,95	34.597	2,65	2,73	40.421	3,10	(9,06)	1.305.463	100,00	3,16
2018	471.194	33,68	9,50	417.197	29,82	8,07	439.626	31,43	6,17	36.347	2,60	5,06	34.536	2,47	(14,56)	1.398.900	100,00	7,16
2019	390.949	36,09	21,58	299.057	27,61	4,35	307.235	28,36	(8,36)	29.849	2,76	11,58	56.250	5,19	5,68	1.083.340	100,00	5,86

TABELA VII-A
ARRECAÇÃO DAS RECEITAS ADMINISTRADAS PELA RFB POR BASE DE INCIDÊNCIA
PERÍODO: 2007 A 2018 E JANEIRO A SETEMBRO DE 2019
(A PREÇOS DE SETEMBRO/2019 - IPCA)

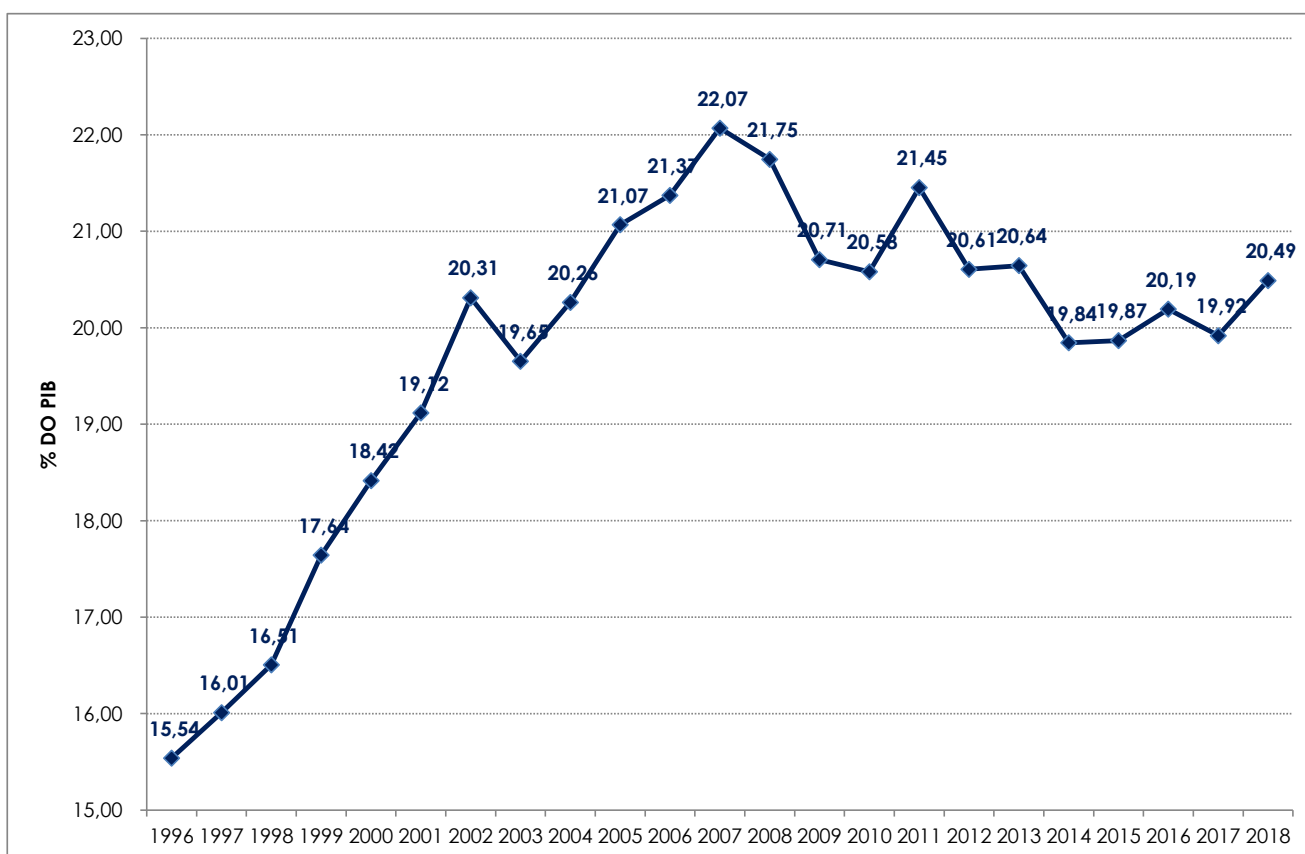
UNIDADE: R\$ MILHÕES

ANOS	TRIBUTOS SOBRE																	
	RENDA E PROPRIEDADE			FOLHA DE SALÁRIOS			BENS E SERVIÇOS			TRANSAÇÕES FINANCEIRAS			OUTROS			TOTAL		
	VALOR	%	VAR. % S/ANO ANTERIOR	VALOR	%	VAR. % S/ANO ANTERIOR	VALOR	%	VAR. % S/ANO ANTERIOR	VALOR	%	VAR. % S/ANO ANTERIOR	VALOR	%	VAR. % S/ANO ANTERIOR	VALOR	%	VAR. % S/ANO ANTERIOR
2007	381.233	32,52	-	320.038	27,30	-	368.702	31,45	-	86.555	7,38	-	15.630	1,33	-	1.172.157	100,00	-
2008	437.019	34,96	14,63	352.360	28,19	10,10	408.008	32,64	10,66	39.753	3,18	(54,07)	12.917	1,03	(17,36)	1.250.055	100,00	6,65
2009	416.749	34,28	(4,64)	371.806	30,58	5,52	368.806	30,33	(9,61)	34.386	2,83	(13,50)	24.079	1,98	86,42	1.215.826	100,00	(2,74)
2010	427.396	31,87	2,55	411.451	30,68	10,66	432.464	32,25	17,26	44.802	3,34	30,29	24.991	1,86	3,78	1.341.103	100,00	10,30
2011	486.169	32,91	13,75	432.672	29,29	5,16	470.617	31,86	8,82	50.243	3,40	12,15	37.640	2,55	50,62	1.477.341	100,00	10,16
2012	481.913	32,53	(0,88)	453.236	30,60	4,75	480.172	32,42	2,03	46.271	3,12	(7,91)	19.691	1,33	(47,69)	1.481.283	100,00	0,27
2013	494.774	31,99	2,67	455.239	29,43	0,44	502.305	32,48	4,61	41.480	2,68	(10,36)	52.829	3,42	168,30	1.546.628	100,00	4,41
2014	491.327	32,40	(0,70)	447.666	29,52	(1,66)	502.466	33,13	0,03	39.352	2,60	(5,13)	35.617	2,35	(32,58)	1.516.428	100,00	(1,95)
2015	467.943	32,37	(4,76)	421.880	29,18	(5,76)	476.564	32,96	(5,16)	42.082	2,91	6,94	37.361	2,58	4,90	1.445.830	100,00	(4,66)
2016	484.008	34,29	3,43	408.559	28,95	(3,16)	432.000	30,61	(9,35)	37.574	2,66	(10,71)	49.237	3,49	31,79	1.411.377	100,00	(2,38)
2017	464.260	32,99	(4,08)	415.960	29,56	1,81	446.318	31,71	3,31	37.303	2,65	(0,72)	43.448	3,09	(11,76)	1.407.288	100,00	(0,29)
2018	490.444	33,70	5,64	433.413	29,78	4,20	457.522	31,44	2,51	37.795	2,60	1,32	36.081	2,48	(16,95)	1.455.255	100,00	3,41
2019	393.871	36,11	8,57	301.226	27,62	0,58	309.264	28,35	(11,77)	30.033	2,75	7,42	56.366	5,17	90,98	1.090.760	100,00	1,91

GRÁFICO I
ARRECAÇÃO DOS IMPOSTOS E CONTRIBUIÇÕES ADMINISTRADOS PELA RFB
PERÍODO: JANEIRO DE 2015 A SETEMBRO DE 2019
(A PREÇOS DE SETEMBRO/2019 - IPCA)



GRÁFICO II
ARRECAÇÃO DO I. RENDA, IPI (exceto Vinculado) E CONTRIBUIÇÕES ADMINISTRADOS PELA RFB
PERÍODO: JANEIRO DE 2015 A SETEMBRO DE 2019
(A PREÇOS DE SETEMBRO/2019 - IPCA)



GRÁFICO III
VARIAÇÃO % REAL DA ARRECADAÇÃO DAS RECEITAS ADMINISTRADAS PELA RFB X VARIAÇÃO % REAL DO PIB
PERÍODO: 1996 A 2018

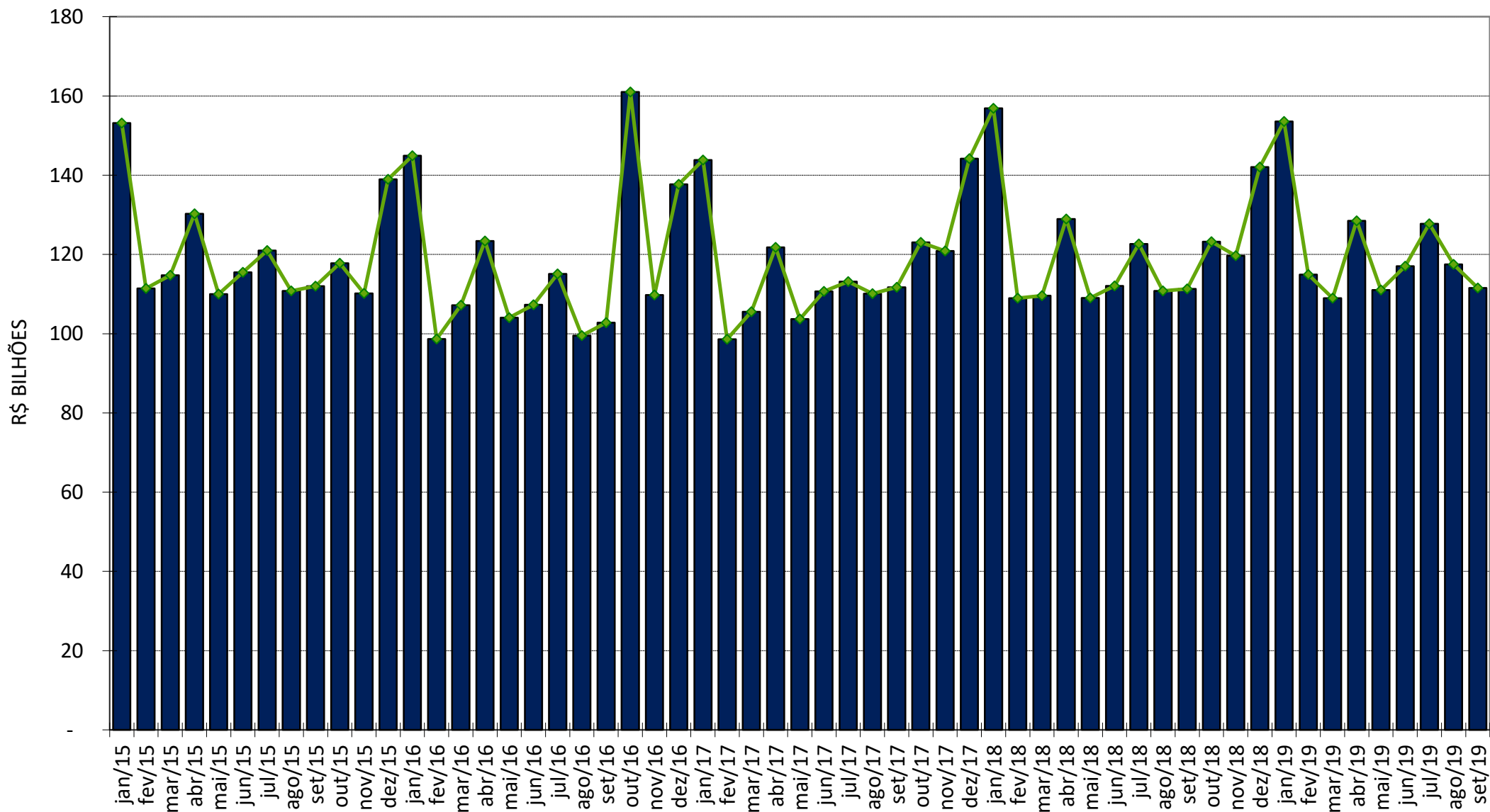
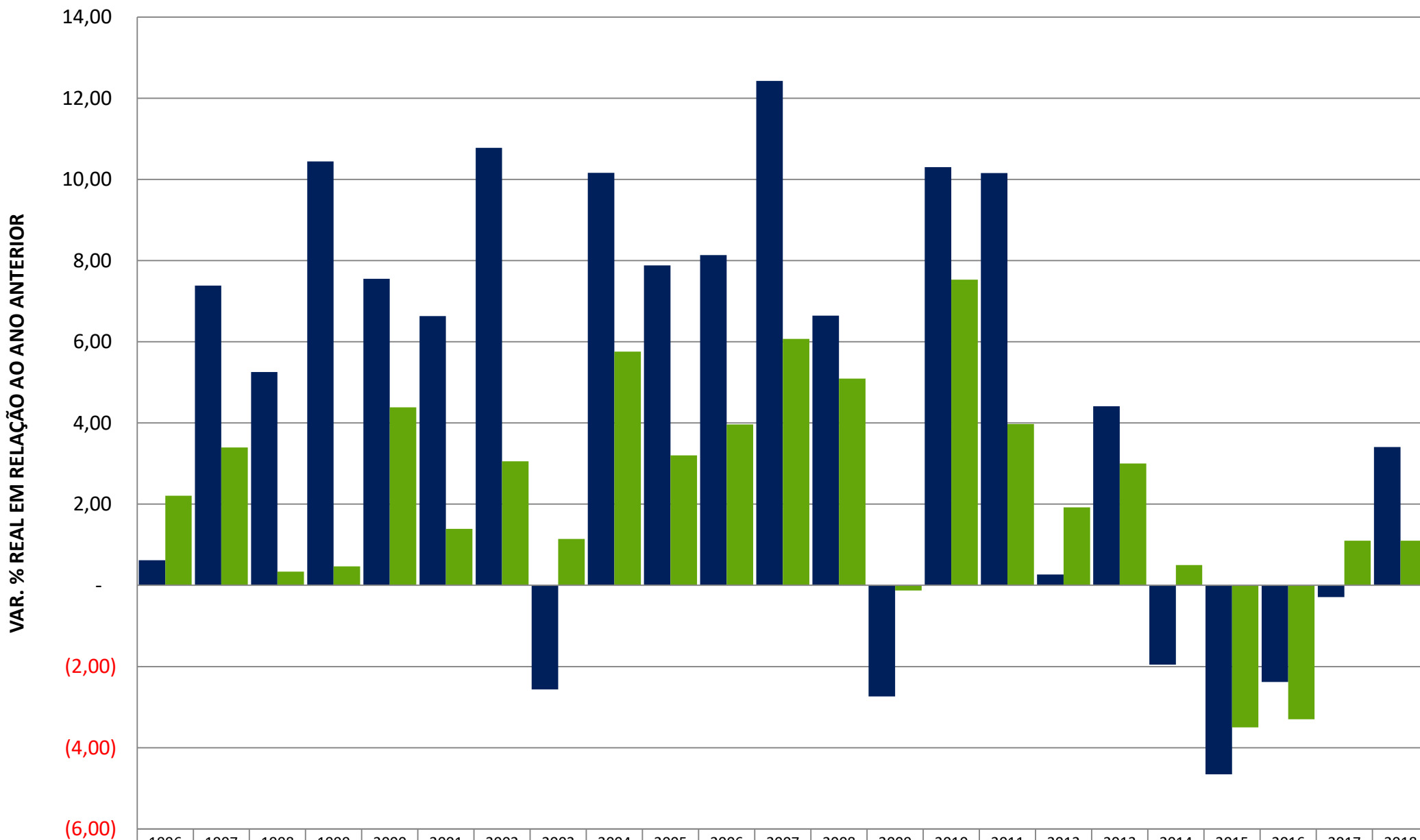

	1996	1997	1998	1999	2000	2001	2002	2003	2004	2005	2006	2007	2008	2009	2010	2011	2012	2013	2014	2015	2016	2017	2018
■ ARRECADAÇÃO	0,62	7,39	5,26	10,44	7,55	6,63	10,78	(2,56)	10,16	7,88	8,13	12,43	6,65	(2,74)	10,30	10,16	0,27	4,41	(1,95)	(4,66)	(2,38)	(0,29)	3,41
■ PIB	2,21	3,39	0,34	0,47	4,39	1,39	3,05	1,14	5,76	3,20	3,96	6,07	5,09	(0,13)	7,53	3,97	1,92	3,00	0,50	(3,50)	(3,30)	1,10	1,10