

**Secretaria da Receita Federal do Brasil
Centro de Estudos Tributários e Aduaneiros**

Análise da Arrecadação das Receitas Federais

Junho/2019



Receita Federal

Ministério da
Economia

MINISTRO DA ECONOMIA

Paulo Roberto Nunes Guedes

SECRETÁRIO-EXECUTIVO DO MINISTÉRIO DA ECONOMIA

Marcelo Pacheco dos Guarany's

SECRETÁRIO ESPECIAL DA RECEITA FEDERAL

Marcos Cintra Cavalcanti de Albuquerque

CENTRO DE ESTUDOS TRIBUTÁRIOS E ADUANEIROS

Claudemir Rodrigues Malaquias

COORDENADOR DE PREVISÃO E ANÁLISE

Marcelo de Mello Gomide Loures

Análise da Arrecadação das Receitas Federais – Junho de 2019**Equipe Técnica**

Fábio Avila de Castro

Ana Paula Lucena dos Santos Silveira

Marco Antonio Machado

Paula Cravo Borges

Edijalmo Antonio da Cruz

Luciana dos Anjos Reis

Rogerio Augusto de Oliveira Lima

É autorizada a reprodução total ou parcial do conteúdo desta publicação desde que citada a fonte.

Esplanada dos Ministérios, BL. P

Edifício Sede do Ministério da Fazenda, 6º andar, sala 602

Brasília – DF CEP - 70.048-900

Brasil

Tel.: (061) 3412.2633 / 3412-2634

<http://idg.receita.fazenda.gov.br/dados/receitadata/arrecadacao/relatorios-do-resultado-da-arrecadacao>

SUMÁRIO

| | |
|---|----|
| I. Considerações Gerais..... | 3 |
| II. Desempenho acumulado no ano em relação ao mesmo período do ano anterior | 4 |
| III. Desempenho do mês em relação ao mesmo mês do ano anterior | 13 |
| IV. Desempenho do mês em relação ao mês anterior..... | 19 |
| V. Arrecadação por bases de incidência | 20 |
| VI. Informações Adicionais..... | 23 |

ANEXOS

| | |
|--|----|
| . Tabela I (Arrecadação das Receitas Federais – Maio e Junho de 2019 e Junho de 2018 – A preços correntes)..... | 31 |
| . Tabela I-A (Arrecadação das Receitas Federais – Maio e Junho de 2019 e Junho de 2018 – IPCA)..... | 32 |
| . Tabela II (Arrecadação das Receitas Federais – Janeiro a Junho – 2019/2018 – A preços correntes) | 33 |
| . Tabela II-A (Arrecadação das Receitas Federais– Janeiro a Junho – 2019/2018 – IPCA) | 34 |
| . Tabela III (Arrecadação das Receitas Federais – Janeiro de 2014 a Junho de 2019 – A preços correntes)..... | 35 |
| . Tabela III-A (Arrecadação das Receitas Federais – Janeiro de 2014 a Junho de 2019 – IPCA) | 36 |
| . Tabela IV (Arrecadação das Receitas Federais – 1995 a 2019 – A preços correntes) | 37 |
| . Tabela IV-A (Arrecadação das Receitas Federais – 1995 a 2019 – IPCA)..... | 38 |
| . Tabela V (Arrecadação das Receitas Federais – Janeiro a Junho – 1995 a 2019 – A preços correntes)..... | 39 |
| . Tabela V-A (Arrecadação das Receitas Federais – Janeiro a Junho – 1995 a 2019 – IPCA) | 40 |
| . Tabela VI (Arrecadação das Receitas Administradas pela RFB – 1996 a 2016 – A preços correntes e IPCA) | 41 |
| . Tabela VII (Arrecadação por Base de Incidência – 2007 a 2018 e Janeiro a Junho de 2019 – A preços correntes) | 42 |
| . Tabela VII-A (Arrecadação por Base de Incidência – 2007 a 2018 e Janeiro a Junho de 2019 – IPCA) | 43 |
| . Gráfico I (Arrecadação – Janeiro de 2014 a Junho de 2019 – IPCA)..... | 44 |
| . Gráfico II (Arrecadação I. Renda, IPI e Contribuições – Janeiro de 2014 a Junho de 2019 – IPCA) | 45 |
| . Gráfico III (Variação % Real – Arrecadação e PIB – 1996 a 2016)..... | 46 |

ANÁLISE DA ARRECAÇÃO DAS RECEITAS FEDERAIS JUNHO DE 2019

SUMÁRIO EXECUTIVO

A **Arrecadação total das Receitas Federais** atingiu, em junho de 2019, o valor de **R\$ 119.946 milhões**, registrando acréscimo real (IPCA) de **4,68%** em relação a junho de 2018. No período acumulado, de janeiro a junho de 2019, a arrecadação registrou o valor de **R\$ 757.595 milhões**, representando um acréscimo real (IPCA) de **1,80%** em relação ao mesmo período do ano anterior.

Quanto às **Receitas Administradas pela RFB**, o valor arrecadado, em junho de 2019, foi de **R\$ 116.729 milhões**, representando um crescimento real (IPCA) de **4,43%**, enquanto que no período acumulado de janeiro a junho de 2019, a arrecadação alcançou **R\$ 726.647 milhões**, representando um acréscimo real (IPCA) de **1,17%**.

O resultado pode ser explicado pela atividade econômica e pelos fatores não recorrentes, como a arrecadação dos Parcelamentos - PERT/PRT, no início de 2018, e a redução das alíquotas do PIS/Cofins sobre o óleo diesel, em 2018. Na tabela abaixo encontram-se os principais fatores que concorreram para o resultado do mês.

**ARRECAÇÃO DAS RECEITAS ADMINISTRADAS PELA RFB EXCLUÍDOS OS PRINCIPAIS FATORES
NÃO RECORRENTES E DE ALTERAÇÕES NA LEGISLAÇÃO
PERÍODO: JUNHO - 2019/2018
(A PREÇOS DE JUNHO/2019 - IPCA)**

UNIDADE: R\$ MILHÕES

| RECEITAS | JUNHO | | | | JANEIRO A JUNHO | | | |
|---|----------------|----------------|--------------|----------------|-----------------|----------------|----------------|----------------|
| | 2019 [A] | 2018 [B] | [A]-[B] | [A]/[B]% | 2019 [C] | 2018 [D] | [C]-[D] | [C]/[D]% |
| RECEITA ADMINISTRADA PELA RFB [1] | 116.729 | 111.772 | 4.957 | 4,43 | 732.120 | 723.638 | 8.482 | 1,17 |
| PRINCIPAIS FATORES NÃO RECORRENTES E DE ALTERAÇÕES NA LEGISLAÇÃO [2] | 3.123 | 3.689 | (567) | (15,36) | 22.086 | 29.831 | (7.745) | (25,96) |
| PROGRAMA DE REGULARIZAÇÃO TRIBUTÁRIA - PRT/PERT / PARC. DÍVIDA ATIVA | 1.010 | 1.080 | (71) | (6,54) | 5.560 | 14.037 | (8.477) | (60,39) |
| PIS/COFINS-COMBUSTÍVEIS | 2.113 | 2.609 | (496) | (19,01) | 11.926 | 15.794 | (3.868) | (24,49) |
| IRPJ/CSLL (ATÍPICOS) | - | - | - | - | 4.600 | - | 4.600 | - |
| RESULTADO [1]-[2] | 113.607 | 108.083 | 5.524 | 5,11 | 710.034 | 693.807 | 16.227 | 2,34 |

Sem considerar o efeito dos fatores não recorrentes listados no quadro acima, verifica-se crescimento real de **2,34%** no período de janeiro a junho de 2019 e de **5,11%** no mês de junho de 2019. A tabela a seguir apresenta a evolução dos principais indicadores macroeconômicos que ajudam a explicar a arrecadação tributária.

**INDICADORES MACROECONÔMICOS
VARIÇÃO % EM RELAÇÃO AO ANO ANTERIOR**

| INDICADOR | FATO GERADOR DA ARRECADAÇÃO | |
|----------------------------------|-----------------------------|---------------------------------------|
| | <u>MAI/19</u> MAI/18 | <u>DEZ/18-MAI/19</u> DEZ/17-MAI/18 |
| . PRODUÇÃO INDUSTRIAL (PIM/IBGE) | 11,25% | 0,19% |
| . VENDAS DE BENS (PMC/IBGE) | 6,40% | 3,00% |
| . VENDAS DE SERVIÇOS (PMS/IBGE) | 4,80% | 1,56% |
| . MASSA SALARIAL | 4,22% | 3,48% |
| . VALOR EM DÓLAR DAS IMPORTAÇÕES | -7,15% | 0,91% |

Destques de Junho de 2019

O crescimento da arrecadação verificado no comparativo do mês de junho de 2019 com junho de 2018 foi, em parte, influenciado pela paralisação, em maio de 2018, dos caminhoneiros. A paralisação impactou, negativamente, a base de alguns tributos, notadamente, de tributos que incidem sobre a produção e comercialização de bens e serviços deprimindo a base de arrecadação de 2018.

Imposto de Renda Retido na Fonte sobre o Trabalho: a arrecadação no mês de junho de 2019 foi de **R\$ 9.915 milhões**, apresentando um crescimento real (IPCA) de **5,52%** em comparação com junho de 2018. Esse resultado reflete os crescimentos dos pagamentos tributados de trabalho assalariado, PLR e de aposentadoria do setor público e privado.

Imposto de Renda da Pessoa Jurídica (IRPJ) e Contribuição Social sobre o Lucro Líquido (CSLL): a arrecadação no mês foi de **R\$ 14.141 milhões**, com crescimento real (IPCA) de **23,95%**. O resultado dos tributos incidentes sobre lucro refletiu o crescimento da arrecadação: i) dos setores de extração de minerais metálicos (+370,05%) e de eletricidade (+63,08%) e ii) da modalidade de apuração anual com recolhimentos por estimativa mensal (+27,46%). Destaca-se que, no mês, todas as modalidades de apuração apresentaram crescimentos reais.

As **outras receitas administradas** representaram ingressos de **R\$ 1.512 milhões** no mês. Houve redução real de **38,14%** no montante total arrecadado em relação a junho de 2018. Esse resultado se deve, principalmente, à redução dos recolhimentos do PERT associado com a reclassificação dessa arrecadação para os demais tributos.

Destques do período Janeiro-Junho de 2019

Imposto de Renda das Pessoas Jurídicas (IRPJ) e CSLL: a arrecadação desses tributos foi de **R\$ 130.477 milhões**, no período de janeiro a junho de 2019, o que corresponde a um crescimento real de **12,27%**. Esse resultado decorre da melhora no resultado das empresas, especialmente das empresas não financeiras, e das arrecadações atípicas, no mês de fevereiro de 2019, no montante de aproximadamente R\$ 4,5 bilhões. Cabe destacar que o comportamento do

período foi influenciado pelas alterações nas regras de compensações tributárias com a estimativa mensal do Imposto sobre a Renda.

Imposto Sobre a Importação e o IPI Vinculado à Importação: A arrecadação alcançou **R\$ 29.454 milhões**, representando um acréscimo real de 3,19% em relação ao mesmo período. O resultado do período reflete, principalmente, a conjugação dos seguintes fatores: elevação de 12,21% na taxa média de câmbio; redução de 11,52% na alíquota média efetiva do I. Importação, redução de 6,45% na alíquota média efetiva do IPI-Vinculado e elevação de 0,91% no valor em dólares (volume) das importações;

A arrecadação de **outras receitas administradas**, no período de janeiro a junho de 2019, registrou **R\$ 10.639 milhões**, representando queda real de **52,43%** em relação ao mesmo período de 2018. Esse resultado se deve às antecipações de arrecadação do PERT/PRT ocorridas, especialmente, no mês de janeiro de 2018. Destaca-se que a partir de 2019 houve a reclassificação desses parcelamentos para os tributos objeto do parcelamento.

Brasília, 22 de julho de 2019.
Coordenação de Previsão e Análise
Centro de Estudos Tributários e Aduaneiros

I. CONSIDERAÇÕES GERAIS

A arrecadação das receitas federais (administradas pela RFB e de outras receitas recolhidas por Darf ou GPS, porém administradas por outros órgãos), atingiu o valor de **R\$ 119.946 milhões**, no mês de junho de 2019, e de **R\$ 757.595 milhões**, no período de janeiro a junho de 2019.

O quadro a seguir apresenta os valores mensais e acumulados da arrecadação do período de janeiro a junho de 2019 e 2018 e as variações nominais e reais.

ARRECAÇÃO DAS RECEITAS FEDERAIS
PERÍODO: JUNHO - 2019/2018

UNIDADE: R\$ MILHÕES

| RECEITAS | JUNHO | | | | JANEIRO A JUNHO | | | |
|---------------------------------|------------------------------|----------------|------------------|-------------|------------------------------|----------------|------------------|-------------|
| | ARRECAÇÃO (PREÇOS CORRENTES) | | VARIÇÃO [A]/[B]% | | ARRECAÇÃO (PREÇOS CORRENTES) | | VARIÇÃO [C]/[D]% | |
| | 2019 [A] | 2018 [B] | NOMINAL | REAL (IPCA) | 2019 [C] | 2018 [D] | NOMINAL | REAL (IPCA) |
| ADMINISTRADAS PELA RFB | 116.729 | 108.132 | 7,95 | 4,43 | 726.647 | 689.309 | 5,42 | 1,17 |
| ADMINISTRADAS POR OUTROS ÓRGÃOS | 3.217 | 2.723 | 18,15 | 14,30 | 30.948 | 24.946 | 24,06 | 19,00 |
| TOTAL | 119.946 | 110.855 | 8,20 | 4,68 | 757.595 | 714.255 | 6,07 | 1,80 |

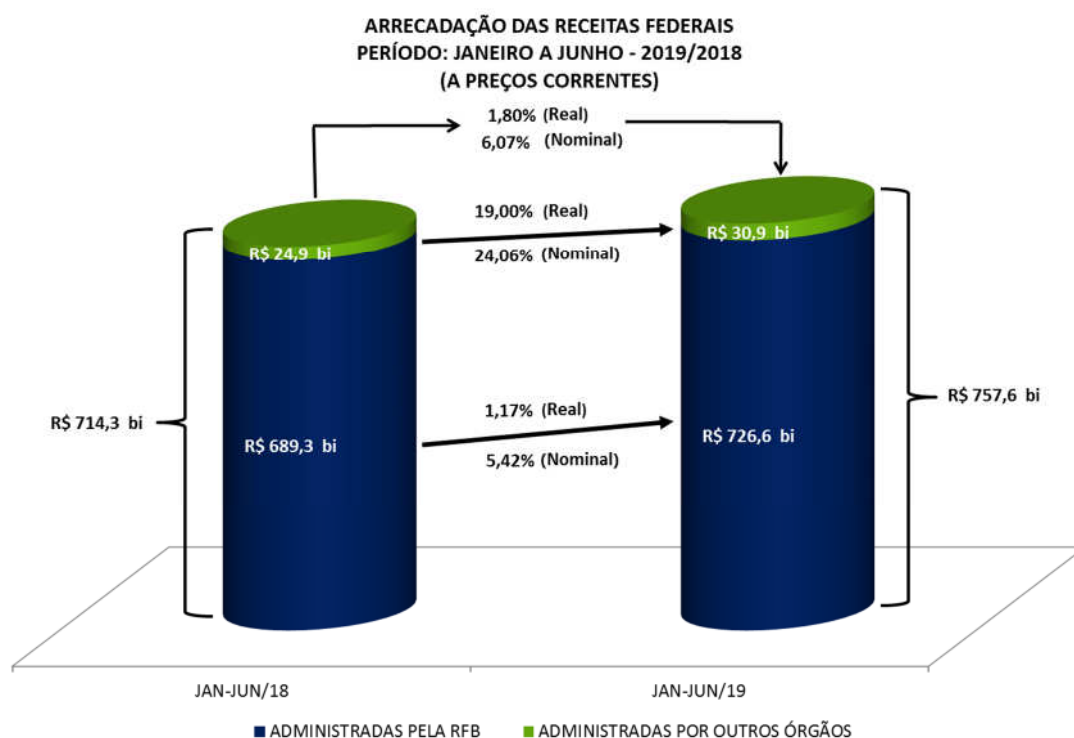

A análise detalhada do comportamento da arrecadação está contida nos itens II e III a seguir.

II. RECEITAS ADMINISTRADAS PELA RFB - DESEMPENHO DA ARRECADAÇÃO ACUMULADA DE JANEIRO A JUNHO DE 2019 EM RELAÇÃO AO MESMO PERÍODO DE 2018 (Tabelas II e II-A).

O desempenho da arrecadação das Receitas Administradas pela RFB, no período de janeiro a junho de 2019, em relação a igual período de 2018, ocorreu conforme demonstrado na tabela e no gráfico a seguir, encerrando o período com uma variação real acumulada, com atualização pelo IPCA, de **+1,17%**.

DESEMPENHO DA ARRECADAÇÃO DAS RECEITAS ADMINISTRADAS PELA RFB
PERÍODO: JANEIRO A JUNHO - 2019/2018

UNIDADE: R\$ MILHÕES

| MÊS | ARRECADAÇÃO (PREÇOS CORRENTES) | | VARIÇÃO (%) | | |
|--------------|-----------------------------------|-------------------|--------------------|---------------------|-------------|
| | JAN-JUN/19 [A] | JAN-JUN/18 [B] | NOMINAL [A]/[B] | REAL (IPCA) [A]/[B] | |
| | | | | MÊS | ACUM. |
| JAN | 150.298 | 147.966 | 1,58 | (2,12) | (2,12) |
| FEV | 112.957 | 103.100 | 9,56 | 5,46 | 0,99 |
| MAR | 107.912 | 103.814 | 3,95 | (0,60) | 0,52 |
| ABR | 127.999 | 122.385 | 4,59 | (0,34) | 0,30 |
| MAI | 110.753 | 103.911 | 6,58 | 1,84 | 0,58 |
| JUN | 116.729 | 108.132 | 7,95 | 4,43 | 1,17 |
| TOTAL | 726.647 | 689.309 | 5,42 | - | 1,17 |

DESEMPENHO DA ARRECADAÇÃO DAS RECEITAS ADMINISTRADAS PELA RFB
PERÍODO: JANEIRO A JUNHO - 2019/2018

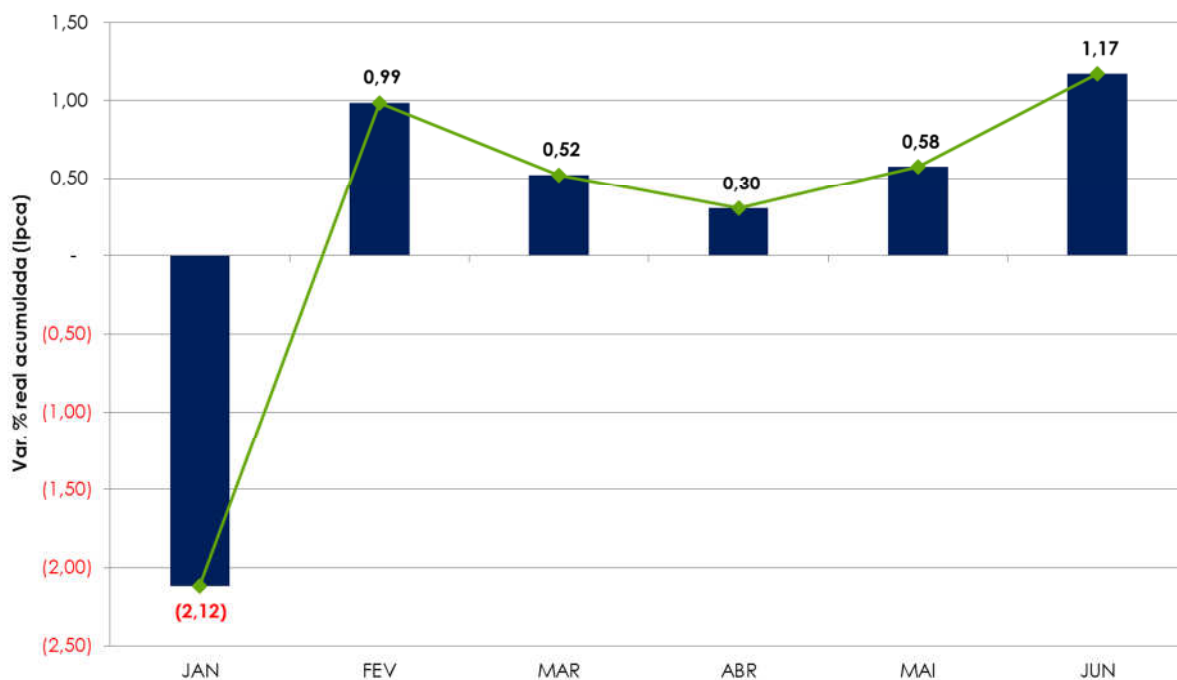

Os principais fatores que, em conjunto, contribuíram para esse resultado foram os seguintes:

- desempenho dos principais indicadores macroeconômicos que influenciam a arrecadação de tributos, conforme quadro a seguir.

**INDICADORES MACROECONÔMICOS
VARIÇÃO % EM RELAÇÃO AO ANO ANTERIOR**

| INDICADOR | FATO GERADOR DA ARRECADAÇÃO | |
|----------------------------------|-----------------------------|---------------------------------------|
| | <u>MAI/19</u> MAI/18 | <u>DEZ/18-MAI/19</u> DEZ/17-MAI/18 |
| . PRODUÇÃO INDUSTRIAL (PIM/IBGE) | 11,25% | 0,19% |
| . VENDAS DE BENS (PMC/IBGE) | 6,40% | 3,00% |
| . VENDAS DE SERVIÇOS (PMS/IBGE) | 4,80% | 1,56% |
| . MASSA SALARIAL | 4,22% | 3,48% |
| . VALOR EM DÓLAR DAS IMPORTAÇÕES | -7,15% | 0,91% |

- arrecadação do PRT/PERT/Parcelamentos da Dívida Ativa conforme a tabela abaixo.

**ARRECADAÇÃO DO PERT/PRT/PARCELAMENTOS DA DÍVIDA ATIVA
PERÍODO: JANEIRO A JUNHO - 2019/2018
(A PREÇOS CORRENTES)**

UNIDADE: R\$ MILHÕES

| DISCRIMINAÇÃO | ARRECADAÇÃO | | DIFERENÇAS | |
|---------------|-------------------|-------------------|----------------|----------------|
| | JAN-JUN/19 [A] | JAN-JUN/18 [B] | [A]-[B] | [A]/[B]% |
| PREVIDÊNCIA | 193 | 1.106 | (912) | (82,52) |
| DEMAIS | 5.327 | 12.217 | (6.891) | (56,40) |
| TOTAL | 5.520 | 13.323 | (7.803) | (58,57) |

- redução das alíquotas do PIS/Cofins e CIDE sobre o óleo diesel, com fatos geradores a partir de junho de 2018;

As tabelas e o gráfico, a seguir, destacam os principais **tributos** e **setores** que, individualmente, mais contribuíram para o resultado global.

ARRECAÇÃO DAS RECEITAS ADMINISTRADAS PELA RFB
PERÍODO: JANEIRO A JUNHO - 2019/2018
(A PREÇOS DE JUNHO/2019 - IPCA)

UNIDADE: R\$ MILHÕES

| RECEITAS | JAN-JUN/19 [A] | JAN-JUN/18 [B] | DIFERENÇAS | |
|--|-------------------|-------------------|--------------|-------------|
| | | | [A]-[B] | [A]/[B]% |
| IRPJ/CSLL | 131.750 | 117.352 | 14.398 | 12,27 |
| IRRF-RENDIMENTOS DO TRABALHO | 65.591 | 63.460 | 2.130 | 3,36 |
| RECEITA PREVIDENCIÁRIA | 207.578 | 206.501 | 1.077 | 0,52 |
| IOF | 19.650 | 18.602 | 1.048 | 5,63 |
| IRRF-RENDIMENTOS DE RESIDENTES NO EXTERIOR | 16.473 | 15.455 | 1.018 | 6,59 |
| I. IMPORTAÇÃO/IPI-VINCULADO | 29.662 | 28.745 | 916 | 3,19 |
| IRPF | 21.111 | 20.340 | 771 | 3,79 |
| IPI (Exceto Vinculado) | 18.963 | 18.491 | 472 | 2,55 |
| COFINS/PIS-PASEP | 160.006 | 159.731 | 275 | 0,17 |
| IRRF-OUTROS RENDIMENTOS | 6.357 | 6.120 | 237 | 3,88 |
| IRRF-RENDIMENTOS DE CAPITAL | 26.867 | 27.114 | (247) | (0,91) |
| CIDE-COMBUSTÍVEIS | 1.398 | 2.663 | (1.265) | (47,50) |
| DEMAIS RECEITAS ADMINISTRADAS | 26.712 | 39.063 | (12.350) | (31,62) |
| RECEITA ADMINISTRADA PELA RFB | 732.120 | 723.638 | 8.482 | 1,17 |

ARRECAÇÃO DAS RECEITAS ADMINISTRADAS PELA RFB
PERÍODO: JANEIRO A JUNHO - 2019/2018
(A PREÇOS DE JUNHO/2019 - IPCA)

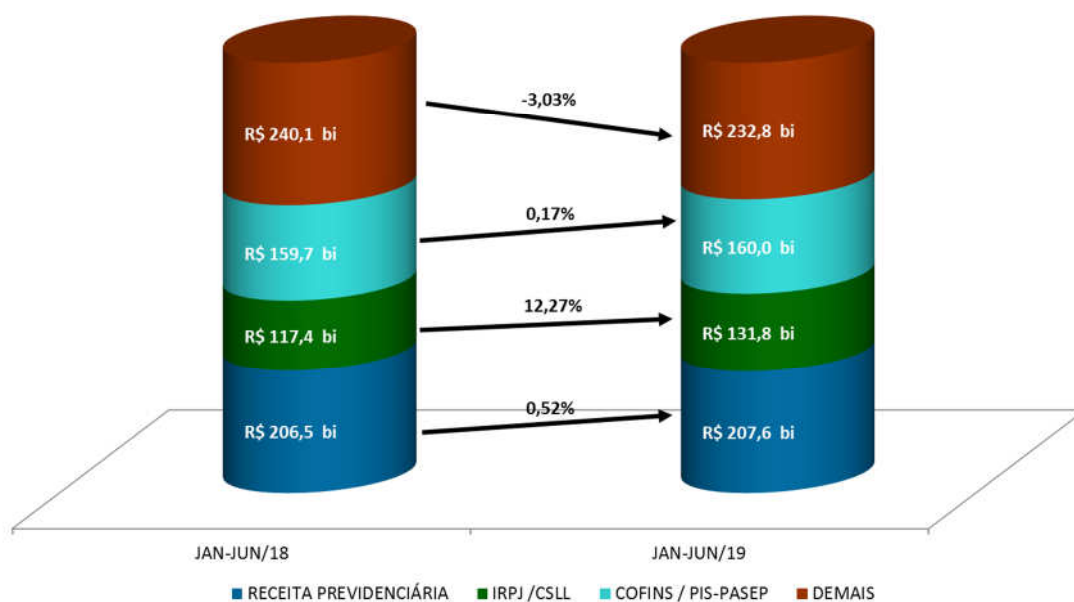

ARRECAÇÃO DA RECEITA ADMINISTRADA PELA RFB POR DIVISÃO ECONÔMICA (EXCETO RECEITAS PREVIDENCIÁRIAS)
PERÍODO: JANEIRO A JUNHO - 2019/2018
(A PREÇOS DE JUNHO/2019 - IPCA)

UNIDADE: R\$ MILHÕES

| DIVISÃO ECONÔMICA (CNAE) | ARRECAÇÃO | | DIFERENÇAS | |
|--|-------------------|-------------------|----------------|---------------|
| | JAN-JUN/19 [A] | JAN-JUN/18 [B] | [A]-[B] | [A]/[B]% |
| . ENTIDADES FINANCEIRAS | 86.068 | 79.944 | 6.124 | 7,66 |
| . ELETRICIDADE | 20.468 | 18.049 | 2.420 | 13,41 |
| . ATIVIDADES AUXILIARES DO SETOR FINANCEIRO | 17.071 | 15.032 | 2.040 | 13,57 |
| . EXTRAÇÃO DE MINERAIS METÁLICOS | 5.333 | 3.688 | 1.645 | 44,61 |
| . FABRICAÇÃO DE CELULOSE, PAPEL E PROD. DE PAPEL | 4.135 | 2.915 | 1.220 | 41,85 |
| . TRANSPORTE TERRESTRE | 8.694 | 7.990 | 703 | 8,80 |
| . COMÉRCIO ATACADISTA | 43.466 | 42.819 | 647 | 1,51 |
| . ATIVID. DOS SERV. DE TECNOLOGIA DA INFORMAÇÃO | 6.513 | 5.956 | 557 | 9,35 |
| . FABRICAÇÃO DE MÁQUINAS E EQUIPAMENTOS | 5.978 | 5.429 | 549 | 10,11 |
| . FABRIC. DE EQUIP. DE INFORMÁTICA E ELETRÔNICOS | 6.824 | 6.300 | 524 | 8,32 |
| SUBTOTAL [A] | 204.550 | 188.122 | 16.429 | 8,73 |
| DEMAIS [B] | 319.992 | 329.016 | (9.024) | (2,74) |
| TOTAL [C]=[A]+[B] | 524.542 | 517.137 | 7.405 | 1,43 |

Apresenta-se, a seguir, o desempenho da arrecadação por tributo e os principais fatores que concorreram para esse desempenho¹:

- **Imposto de Importação (R\$ 20.569/+2,02%) e IPI-Vinculado (R\$ 9.093 milhões/+5,93%):** esse resultado decorre, principalmente, da conjugação dos seguintes fatores: elevação de 12,21% na taxa média de câmbio; redução de 11,52% na alíquota média efetiva do I. Importação, redução de 6,45% na alíquota média efetiva do IPI-Vinculado e elevação de 0,91% no valor em dólares (volume) das importações;
- **IPI-Fumo (R\$ 2.674 milhões/-1,66%):** esse resultado se deve ao fato de o montante recolhido do imposto ser pouco influenciado pela variação dos preços do cigarro;
- **IPI-Automóveis (R\$ 2.232 milhões/-3,12%):** resultado decorrente da combinação dos seguintes fatores: a) crescimento de 11,88% no volume de vendas ao mercado interno (dezembro de 2018 a maio de 2019 em comparação com o período de dezembro de 2017 a maio de 2018 – conforme dados da Anfavea); b) crescimento das compensações tributárias (jan-junho/19: R\$ 901 milhões; jan-junho/18: R\$ 500 milhões);
- **IPI-Outros (R\$ 12.576 milhões/+3,80%):** resultado influenciado pela conjugação dos seguintes fatos: a) aumento de 0,19% na produção industrial de dezembro de 2018 a maio de 2019 em comparação com dezembro de 2017 a maio de 2018 (Pesquisa Industrial Mensal - Produção Física/ IBGE); b) crescimento da arrecadação de setores como fabricação de papel e celulose, fabricação de máquinas e aparelhos elétricos e fabricação de produtos de borracha e de material plástico.

¹ A informação inserida logo após a denominação do tributo, entre parênteses, representa o valor da arrecadação no período de janeiro a junho de 2019 e a variação real (IPCA), em relação ao mesmo período do ano anterior.

A seguir, quadro demonstrativo da arrecadação desse tributo, destacando os principais setores:

ARRECAÇÃO DO IPI-OUTROS POR DIVISÃO ECONÔMICA
PERÍODO: JANEIRO A JUNHO - 2019/2018
(A PREÇOS DE JUNHO/2019 - IPCA)

UNIDADE: R\$ MILHÕES

| DIVISÃO ECONÔMICA (CNAE) | ARRECAÇÃO | | DIFERENÇAS | |
|--|-------------------|-------------------|------------|--------------|
| | JAN-JUN/19 [A] | JAN-JUN/18 [B] | [A]-[B] | [A]/[B]% |
| . FABRICAÇÃO DE CELULOSE, PAPEL E PROD. DE PAPEL | 784 | 662 | 122 | 18,44 |
| . FABRIC. DE MÁQUINAS, APAR. E MATERIAIS ELÉTRICOS | 754 | 633 | 121 | 19,08 |
| . FABRIC. DE PROD. DE BORRACHA E DE MAT. PLÁSTICO | 1.356 | 1.275 | 81 | 6,35 |
| SUBTOTAL [A] | 2.894 | 2.571 | 324 | 12,60 |
| DEMAIS [B] | 9.682 | 9.545 | 136 | 1,43 |
| TOTAL [C]=[A]+[B] | 12.576 | 12.116 | 460 | 3,80 |

- **IRPF (R\$ 21.111 milhões/+3,79%)**: esse resultado decorre, principalmente, do acréscimo real na arrecadação dos itens “Quotas-Declaração” (+2,69%), “Ganhos de Capital na Alienação de Bens” (+5,99%), “Ganhos Líquidos em Operações em Bolsa” (+12,07%) e “Acréscimos Legais” (+11,12%), conforme demonstrado na tabela abaixo;

ARRECAÇÃO DO IRPF
PERÍODO: JANEIRO A JUNHO - 2019/2018
(A PREÇOS DE JUNHO/2019 - IPCA)

UNIDADE: R\$ MILHÕES

| DISCRIMINAÇÃO | ARRECAÇÃO | | DIFERENÇAS | |
|--|-------------------|-------------------|------------|-------------|
| | JAN-JUN/19 [A] | JAN-JUN/18 [B] | [A]-[B] | [A]/[B]% |
| QUOTAS-DECLARAÇÃO | 12.404 | 12.079 | 325 | 2,69 |
| GANHOS DE CAPITAL NA ALIENAÇÃO DE BENS | 3.318 | 3.130 | 188 | 5,99 |
| GANHOS LÍQUIDOS EM OPERAÇÕES EM BOLSA | 897 | 800 | 97 | 12,07 |
| ACRÉSCIMOS LEGAIS | 1.115 | 1.003 | 112 | 11,12 |
| OUTROS | 3.378 | 3.328 | 50 | 1,51 |
| TOTAL | 21.111 | 20.340 | 771 | 3,79 |

- **IRPJ (R\$ 85.343 milhões/+14,15%) e CSLL (R\$ 46.408 milhões/+8,96%)**: esse resultado decorre, em síntese, do incremento na arrecadação referente à estimativa mensal relativa a empresas não financeiras. Houve recolhimentos extraordinários, em fevereiro de 2018, de, aproximadamente, R\$ 1,4 bilhão, referentes a operações envolvendo ativos de empresas e, em fevereiro de 2019, de R\$ 4,6 bilhão, por diversas empresas.

Os quadros, a seguir, apresentam o desempenho da arrecadação dos principais itens do IRPJ e da CSLL, bem assim, dos setores que mais contribuiram para o resultado:

ARRECAÇÃO DO IRPJ/CSLL
PERÍODO: JANEIRO A JUNHO - 2019/2018
(A PREÇOS DE JUNHO/2019 - IPCA)

UNIDADE: R\$ MILHÕES

| DISCRIMINAÇÃO | ARRECAÇÃO | | DIFERENÇAS | |
|----------------------|-------------------|-------------------|---------------|--------------|
| | JAN-JUN/19 [A] | JAN-JUN/18 [B] | [A]-[B] | [A]/[B]% |
| ESTIMATIVA MENSAL | 71.333 | 62.115 | 9.218 | 14,84 |
| FINANCEIRA | 18.539 | 19.254 | (715) | (3,71) |
| DEMAIS | 52.794 | 42.860 | 9.934 | 23,18 |
| DECLARAÇÃO DE AJUSTE | 9.014 | 8.266 | 749 | 9,06 |
| FINANCEIRA | 3.456 | 3.454 | 2 | 0,05 |
| DEMAIS | 5.558 | 4.811 | 747 | 15,52 |
| BALANÇO TRIMESTRAL | 7.459 | 6.588 | 871 | 13,22 |
| LUCRO PRESUMIDO | 26.278 | 24.772 | 1.506 | 6,08 |
| OUTROS | 17.666 | 15.612 | 2.054 | 13,15 |
| TOTAL | 131.750 | 117.352 | 14.398 | 12,27 |

ARRECAÇÃO DO IRPJ/CSLL POR DIVISÃO ECONÔMICA
PERÍODO: JANEIRO A JUNHO - 2019/2018
(A PREÇOS DE JUNHO/2019 - IPCA)

UNIDADE: R\$ MILHÕES

| DIVISÃO ECONÔMICA (CNAE) | ARRECAÇÃO | | DIFERENÇAS | |
|--|-------------------|-------------------|---------------|--------------|
| | JAN-JUN/19 [A] | JAN-JUN/18 [B] | [A]-[B] | [A]/[B]% |
| . ENTIDADES FINANCEIRAS | 23.872 | 19.934 | 3.938 | 19,76 |
| . EXTRAÇÃO DE MINERAIS METÁLICOS | 3.650 | 1.572 | 2.078 | 132,17 |
| . COMÉRCIO ATACADISTA | 8.615 | 7.069 | 1.547 | 21,88 |
| . ELETRICIDADE | 6.911 | 5.630 | 1.281 | 22,75 |
| . METALURGIA | 2.399 | 1.482 | 918 | 61,94 |
| . FABRICAÇÃO DE CELULOSE, PAPEL E PROD. DE PAPEL | 1.245 | 468 | 777 | 165,80 |
| . ATIVIDADES AUXILIARES DO SETOR FINANCEIRO | 6.369 | 5.794 | 575 | 9,93 |
| . TRANSPORTE TERRESTRE | 2.446 | 2.009 | 437 | 21,75 |
| . FABRICAÇÃO DE PRODUTOS DO FUMO | 459 | 49 | 410 | 841,85 |
| . COMÉRCIO VAREJISTA | 6.378 | 5.996 | 382 | 6,37 |
| SUBTOTAL [A] | 62.346 | 50.004 | 12.342 | 24,68 |
| DEMAIS [B] | 69.404 | 67.349 | 2.056 | 3,05 |
| TOTAL [C]=[A]+[B] | 131.750 | 117.352 | 14.398 | 12,27 |

- **IRRF-Rendimentos do Trabalho (R\$ 65.591 milhões/+3,36%):** o resultado reflete, principalmente, o crescimento nominal na arrecadação dos itens “Rendimentos do Trabalho Assalariado” (+6,19%) e “Aposentadoria Regime Geral ou do Servidor Público” (+15,92%);
- **IRRF-Rendimentos de Capital (R\$ 26.867 milhões/-0,91%):** resultado explicado pelo aumento nominal de 3,11% no total da arrecadação, combinado com um aumento nominal de 56,58%

nas compensações tributárias feitas no período de janeiro a junho de 2019 em relação ao mesmo período de 2018;

- **IRRF-Rendimentos de Residentes no Exterior (R\$ 16.473 milhões/+6,59%):** resultado explicado pelos aumentos nominais de 19,70% no item “Royalties e Assistência Técnica”, de 13,49% no item “Juros Sobre o Capital Próprio” e de 61,84% no item “Aplicações Financeiras”.
- **IRRF-Outros Rendimentos (R\$ 6.357 milhões/+3,88%):** o resultado reflete os aumentos nominais de 57,90% na arrecadação do item “Depósito Judicial” e de 15,16% no item “Prêmios Obtidos em Concursos e Sorteios”.
- **IOF (R\$ 19.650 milhões/+5,63%):** o resultado é explicado principalmente pelo crescimento da arrecadação do IOF incidente sobre as operações de crédito;

ARRECADAÇÃO DO IOF
PERÍODO: JANEIRO A JUNHO - 2019/2018
(A PREÇOS DE JUNHO/2019 - IPCA)

UNIDADE: R\$ MILHÕES

| DISCRIMINAÇÃO | ARRECADAÇÃO | | DIFERENÇAS | |
|--|-------------------|-------------------|--------------|-------------|
| | JAN-JUN/19 [A] | JAN-JUN/18 [B] | [A]-[B] | [A]/[B]% |
| OPERAÇÕES DE CRÉDITO - PESSOA JURÍDICA | 4.866 | 4.393 | 472 | 10,75 |
| OPERAÇÕES DE CRÉDITO - PESSOA FÍSICA | 8.691 | 8.123 | 568 | 6,99 |
| OPERAÇÕES DE CÂMBIO - SAÍDA DE MOEDA | 2.124 | 2.056 | 68 | 3,31 |
| OPERAÇÕES DE CÂMBIO - ENTRADA DE MOEDA | 495 | 625 | (130) | (20,83) |
| SUBTOTAL [A] | 16.176 | 15.198 | 978 | 6,44 |
| TÍTULOS OU VALORES MOBILIÁRIOS | 539 | 527 | 13 | 2,37 |
| DEMAIS | 2.935 | 2.878 | 57 | 1,99 |
| SUBTOTAL [B] | 3.474 | 3.404 | 70 | 2,05 |
| TOTAL | 19.650 | 18.602 | 1.048 | 5,63 |

- **Cofins (R\$ 125.858 milhões/-0,12%) e PIS/Pasep (R\$ 34.148 milhões/+1,26%):** esse resultado decorreu, fundamentalmente, da combinação dos seguintes fatores: a) variações reais positivas de 3,00% do volume de vendas (PMC-IBGE) e de 1,56% do volume de serviços (PMS-IBGE) entre dezembro de 2018 e maio de 2019 em relação à dezembro de 2017 e maio de 2018; b) melhor desempenho do setor financeiro; c) crescimento na arrecadação sobre bens importados em razão do aumento do volume de importações e d) redução das alíquotas do PIS/Cofins sobre o óleo diesel desde junho de 2018.

O quadro a seguir apresenta a arrecadação dos principais itens e dos principais setores econômicos:

ARRECAÇÃO DA COFINS/PIS-PASEP
PERÍODO: JANEIRO A JUNHO - 2019/2018
(A PREÇOS DE JUNHO/2019 - IPCA)

UNIDADE: R\$ MILHÕES

| DISCRIMINAÇÃO | ARRECAÇÃO | | DIFERENÇAS | |
|----------------------------------|-------------------|-------------------|------------|-------------|
| | JAN-JUN/19 [A] | JAN-JUN/18 [B] | [A]-[B] | [A]/[B]% |
| IMPORTAÇÃO | 30.298 | 29.930 | 368 | 1,23 |
| DEPÓSITO JUDICIAL/ADMINISTRATIVO | 1.614 | 1.968 | (354) | (17,99) |
| ACRÉSCIMOS LEGAIS | 2.356 | 1.846 | 510 | 27,63 |
| OUTROS | 125.738 | 125.987 | (249) | (0,20) |
| TOTAL | 160.006 | 159.731 | 275 | 0,17 |

ARRECAÇÃO DA COFINS/PIS-PASEP POR DIVISÃO ECONÔMICA
PERÍODO: JANEIRO A JUNHO - 2019/2018
(A PREÇOS DE JUNHO/2019 - IPCA)

UNIDADE: R\$ MILHÕES

| DIVISÃO ECONÔMICA (CNAE) | ARRECAÇÃO | | DIFERENÇAS | |
|--|-------------------|-------------------|----------------|---------------|
| | JAN-JUN/19 [A] | JAN-JUN/18 [B] | [A]-[B] | [A]/[B]% |
| . ELETRICIDADE | 10.386 | 9.009 | 1.377 | 15,28 |
| . ENTIDADES FINANCEIRAS | 12.827 | 11.465 | 1.362 | 11,88 |
| . ATIVIDADES AUXILIARES DO SETOR FINANCEIRO | 2.265 | 1.875 | 390 | 20,79 |
| . ADMIN. PÚBLICA, DEFESA E SEGURIDADE SOCIAL | 6.923 | 6.596 | 327 | 4,95 |
| . FABRICAÇÃO DE MÁQUINAS E EQUIPAMENTOS | 2.055 | 1.780 | 274 | 15,40 |
| . FABRIC. DE EQUIP. DE INFORMÁTICA E ELETRÔNICOS | 3.153 | 2.906 | 248 | 8,52 |
| . TRANSPORTE TERRESTRE | 2.996 | 2.773 | 223 | 8,03 |
| . ARMAZENAMENTO E ATIVID. AUX. DOS TRANSPORTES | 1.708 | 1.519 | 189 | 12,44 |
| . ATIVID. DOS SERV. DE TECNOLOGIA DA INFORMAÇÃO | 1.302 | 1.120 | 183 | 16,31 |
| . FABRICAÇÃO DE BEBIDAS | 2.360 | 2.197 | 163 | 7,42 |
| SUBTOTAL [A] | 45.975 | 41.241 | 4.734 | 11,48 |
| DEMAIS [B] | 114.031 | 118.490 | (4.459) | (3,76) |
| TOTAL [C]=[A]+[B] | 160.006 | 159.731 | 275 | 0,17 |

- **Outras receitas administradas pela RFB (R\$ 10.716 milhões/-52,43%):** tal resultado é explicado, principalmente, pela redução dos recolhimentos no Programa de Regularização Tributária (PRT/PERT), em razão de antecipações de recolhimentos em janeiro de 2018, pela redução nominal de 77,79% em depósitos judiciais e pelo aumento nominal de 14,76% na arrecadação de Loterias.
- **Receita previdenciária (R\$ 207.578 milhões/+0,52%):** a massa salarial habitual de dezembro de 2018 a maio de 2019, apurada pela PNAD Contínua – Mensal/IBGE em todas as regiões brasileiras, apresentou crescimento nominal de 3,48% em relação a igual período do ano anterior. Com atualização pelo IPCA, há uma redução de 0,76%.

Houve crescimento das compensações tributárias com débitos de receita previdenciária em razão da Lei 13.670/18. Houve, também, recolhimentos extraordinários, em junho de 2019, de, aproximadamente, R\$ 700 milhões referentes a depósitos judiciais.

O Cadastro Geral de Empregados e Desempregados (CAGED/MTE) apresentou, até o mês de maio de 2019, um saldo positivo de 351.063 empregos. A contribuição dos principais setores para esse resultado foi a seguinte: serviços (+244,3 mil postos), indústria de transformação (+80,4 mil postos) e comércio (-86,1 mil postos). Nos últimos doze meses, verificou-se um aumento de 474.299 postos de trabalho.

III. RECEITAS ADMINISTRADAS PELA RFB - DESEMPENHO DA ARRECADAÇÃO DE JUNHO DE 2019 EM RELAÇÃO A JUNHO DE 2018 (Tabelas I e I-A).

A arrecadação das Receitas Administradas pela RFB apresentou, no mês de junho de 2019, variação real (IPCA) de **+4,43%** em relação ao mesmo mês do ano anterior.

Os principais fatores que, além do desempenho da economia, em conjunto, contribuíram para esse resultado foram os seguintes:

- Crescimento da arrecadação dos tributos sobre o lucro;
- Reclassificação no valor recolhido ao programa especial de regularização tributária (PRT/PERT) para os demais tributos.

Apresenta-se, a seguir, o desempenho da arrecadação por tributo e os principais fatores que concorreram para esse desempenho²:

- **Imposto de Importação (R\$ 3.201/-13,68%) e IPI-Vinculado (R\$ 1.442 milhões/-14,43%):** resultado explicado, principalmente, pela conjugação dos seguintes fatores: elevação de 2,27% na taxa média de câmbio; redução de 15,81% na alíquota média efetiva do I. Importação, redução de 14,68% na alíquota média efetiva do IPI-Vinculado e redução de 7,15% no valor em dólares (volume) das importações;
- **IPI-Automóveis (R\$ 417 milhões/+19,27%):** esse resultado pode ser explicado pelo crescimento de 23,70% no volume de vendas ao mercado interno (maio-2019/maio-2018 - Carta da Anfavea) e, adicionalmente, pelo aumento nas compensações tributárias no período, que somaram 185 milhões em junho de 2019 contra 85 milhões em junho de 2018. Todavia, é conveniente lembrar que os números refletem, sobremaneira, os efeitos do movimento nacional de paralisação da categoria dos caminhoneiros.
- **IPI-Outros (R\$ 2.183 milhões/+23,97%):** esse resultado decorre da combinação dos seguintes fatores: a) incremento de 11,25% na produção industrial de maio de 2019 em relação a maio de 2018 (Pesquisa Industrial Mensal - Produção Física/IBGE), lembrando que os números também refletem os efeitos do movimento grevista mencionado anteriormente; b) aumentos reais na arrecadação de fabricação de produtos químicos (+69,93%), fabricação de celulose e papel (+38,43%) e comércio atacadista (+13,49%);

A seguir, quadro demonstrativo da arrecadação desse tributo, destacando os principais setores:

² A informação inserida logo após a denominação do tributo, entre parênteses, representa o valor da arrecadação no mês de junho de 2019 e a variação real (IPCA), em relação ao mesmo mês do ano anterior.

ARRECAÇÃO DO IPI-OUTROS POR DIVISÃO ECONÔMICA
PERÍODO: JUNHO - 2019/2018
(A PREÇOS DE JUNHO/2019 - IPCA)

UNIDADE: R\$ MILHÕES

| DIVISÃO ECONÔMICA (CNAE) | ARRECAÇÃO | | DIFERENÇAS | |
|--|---------------|---------------|------------|--------------|
| | JUN/19 [A] | JUN/18 [B] | [A]-[B] | [A]/[B]% |
| . FABRICAÇÃO DE PRODUTOS QUÍMICOS | 278 | 163 | 114 | 69,93 |
| . FABRICAÇÃO DE CELULOSE, PAPEL E PROD. DE PAPEL | 138 | 100 | 38 | 38,43 |
| . COMÉRCIO ATACADISTA | 293 | 258 | 35 | 13,49 |
| SUBTOTAL [A] | 709 | 521 | 187 | 35,96 |
| DEMAIS [B] | 1.474 | 1.239 | 235 | 18,93 |
| TOTAL [C]=[A]+[B] | 2.183 | 1.761 | 422 | 23,97 |

- **IRPF (R\$ 3.580 milhões/+14,43%)**: esse resultado decorre, principalmente, do acréscimo real na arrecadação dos itens “Quotas-Declaração” (+22,47%), “Ganhos de Capital na Alienação de Bens” (+8,37%), “Acréscimos Legais” (+32,83%) e do decréscimo real do item “Ganhos Líquidos em Operações em Bolsa” (-8,84%), conforme demonstrado na tabela abaixo;

ARRECAÇÃO DO IRPF
PERÍODO: JUNHO - 2019/2018
(A PREÇOS DE JUNHO/2019 - IPCA)

UNIDADE: R\$ MILHÕES

| DISCRIMINAÇÃO | ARRECAÇÃO | | DIFERENÇAS | |
|--|---------------|---------------|------------|--------------|
| | JUN/19 [A] | JUN/18 [B] | [A]-[B] | [A]/[B]% |
| QUOTAS-DECLARAÇÃO | 2.150 | 1.755 | 394 | 22,47 |
| GANHOS DE CAPITAL NA ALIENAÇÃO DE BENS | 579 | 535 | 45 | 8,37 |
| GANHOS LÍQUIDOS EM OPERAÇÕES EM BOLSA | 112 | 122 | (11) | (8,84) |
| ACRÉSCIMOS LEGAIS | 199 | 150 | 49 | 32,83 |
| OUTROS | 541 | 567 | (26) | (4,59) |
| TOTAL | 3.580 | 3.129 | 451 | 14,43 |

- **IRPJ (R\$ 9.124 milhões/+26,41%) e CSLL (R\$ 5.017 milhões/+19,71%)**: esse resultado deve-se, basicamente, ao aumento real de 27,46% na arrecadação referente à estimativa mensal.

Os quadros, a seguir, apresentam o desempenho da arrecadação dos principais itens do IRPJ e da CSLL, bem assim, dos setores que mais contribuíram para o resultado:

ARRECADAÇÃO DO IRPJ/CSLL
PERÍODO: JUNHO - 2019/2018
(A PREÇOS DE JUNHO/2019 - IPCA)

UNIDADE: R\$ MILHÕES

| DISCRIMINAÇÃO | ARRECADAÇÃO | | DIFERENÇAS | |
|--|---------------|---------------|--------------|--------------|
| | JUN/19 [A] | JUN/18 [B] | [A]-[B] | [A]/[B]% |
| ESTIMATIVA MENSAL | 8.900 | 6.982 | 1.918 | 27,46 |
| FINANCEIRA | 1.983 | 1.642 | 341 | 20,79 |
| DEMAIS | 6.917 | 5.341 | 1.576 | 29,51 |
| BALANÇO TRIMESTRAL | 456 | 433 | 22 | 5,13 |
| LUCRO PRESUMIDO | 1.597 | 1.466 | 131 | 8,95 |
| LANÇ. OFÍCIO/DEP. JUD./ADM. E ACRÉSC. LEGAIS | 658 | 362 | 296 | 81,79 |
| OUTROS | 2.531 | 2.165 | 366 | 16,89 |
| TOTAL | 14.141 | 11.409 | 2.733 | 23,95 |

ARRECADAÇÃO DO IRPJ/CSLL POR DIVISÃO ECONÔMICA
PERÍODO: JUNHO - 2019/2018
(A PREÇOS DE JUNHO/2019 - IPCA)

UNIDADE: R\$ MILHÕES

| DIVISÃO ECONÔMICA (CNAE) | ARRECADAÇÃO | | DIFERENÇAS | |
|---|---------------|---------------|--------------|--------------|
| | JUN/19 [A] | JUN/18 [B] | [A]-[B] | [A]/[B]% |
| . EXTRAÇÃO DE MINERAIS METÁLICOS | 661 | 141 | 520 | 370,05 |
| . ELETRICIDADE | 854 | 524 | 330 | 63,08 |
| . ENTIDADES FINANCEIRAS | 1.654 | 1.456 | 198 | 13,61 |
| . COMÉRCIO ATACADISTA | 796 | 663 | 132 | 19,94 |
| . FABRICAÇÃO DE PRODUTOS QUÍMICOS | 297 | 171 | 126 | 73,90 |
| . SEGUROS E PREVIDÊNCIA COMPLEMENTAR | 769 | 658 | 111 | 16,87 |
| . CAPTAÇÃO, TRATAMENTO E DISTRIBUIÇÃO DE ÁGUA | 213 | 117 | 96 | 81,69 |
| . ATIVIDADES AUXILIARES DO SETOR FINANCEIRO | 422 | 340 | 83 | 24,40 |
| . FABRICAÇÃO DE PRODUTOS ALIMENTÍCIOS | 246 | 182 | 64 | 35,11 |
| . COMÉRCIO E REPAR. DE VEÍC. AUTOMOT. E MOTOCICL. | 216 | 156 | 60 | 38,37 |
| SUBTOTAL [A] | 6.128 | 4.407 | 1.720 | 39,04 |
| DEMAIS [B] | 8.013 | 7.001 | 1.012 | 14,46 |
| TOTAL [C]=[A]+[B] | 14.141 | 11.409 | 2.733 | 23,95 |

- **IRRF-Rendimentos do Trabalho (R\$ 9.915 milhões/+5,52%):** o resultado reflete, principalmente, os crescimentos nominais na arrecadação dos itens “Rendimentos do Trabalho Assalariado” (+6,03%), “Participação nos Lucros ou Resultados - PLR” (+73,40%) e “Aposentadoria Regime Geral ou do Servidor Público” (+13,80%);
- **IRRF-Rendimentos de Capital (R\$ 8.097 milhões/+0,81%):** resultado explicado, principalmente, pelo aumento nominal de 10,69% no item “Fundos de Renda Fixa”;
- **IRRF-Rendimentos de Residentes no Exterior (R\$ 2.473 milhões/+9,34%):** resultado explicado pela combinação dos acréscimos nominais de 45,01% no item “Juros e

Comissões em Geral” e de 159,17% no item “Juros Sobre o Capital Próprio” com o decréscimo nominal de 29,89% no item “Rendimentos do Trabalho”.

- **IRRF-Outros Rendimentos (R\$ 984 milhões/-2,79%):** o resultado reflete o decréscimo nominal de 25,87% no item “Prêmios Obtidos em Concursos e Sorteios”, combinado com o acréscimo nominal de 36,57% no item “Depósito Judicial”.
- **IOF (R\$ 3.482 milhões/+4,38%):** o resultado decorre principalmente do crescimento da arrecadação nas operações de crédito;

ARRECAÇÃO DO IOF
PERÍODO: JUNHO - 2019/2018
(A PREÇOS DE JUNHO/2019 - IPCA)

UNIDADE: R\$ MILHÕES

| DISCRIMINAÇÃO | ARRECAÇÃO | | DIFERENÇAS | |
|--|---------------|---------------|------------|-------------|
| | JUN/19 [A] | JUN/18 [B] | [A]-[B] | [A]/[B]% |
| OPERAÇÕES DE CRÉDITO - PESSOA JURÍDICA | 835 | 763 | 72 | 9,40 |
| OPERAÇÕES DE CRÉDITO - PESSOA FÍSICA | 1.583 | 1.423 | 161 | 11,28 |
| OPERAÇÕES DE CÂMBIO - SAÍDA DE MOEDA | 374 | 382 | (8) | (1,99) |
| OPERAÇÕES DE CÂMBIO - ENTRADA DE MOEDA | 97 | 191 | (95) | (49,48) |
| SUBTOTAL [A] | 2.889 | 2.759 | 130 | 4,72 |
| TÍTULOS OU VALORES MOBILIÁRIOS | 104 | 86 | 18 | 21,41 |
| DEMAIS | 489 | 491 | (3) | (0,52) |
| SUBTOTAL [B] | 593 | 577 | 16 | 2,75 |
| TOTAL | 3.482 | 3.336 | 146 | 4,38 |

- **Cofins (R\$ 20.730 milhões/+1,01%) e PIS/Pasep (R\$ 5.512 milhões/+1,02%):** esse resultado decorreu, fundamentalmente, da combinação dos seguintes fatores: a) variações reais positivas de 6,40% do volume de vendas (PMC-IBGE) e de 4,80% do volume de serviços (PMS-IBGE) entre maio de 2019 e maio de 2018; b) bom desempenho do segmento financeiro; c) declínio da arrecadação do segmento Importação e d) redução nas alíquotas do PIS/Cofins sobre o óleo diesel desde junho de 2018.

O quadro a seguir apresenta a arrecadação dos principais itens e dos principais setores econômicos:

ARRECAÇÃO DA COFINS/PIS-PASEP
PERÍODO: JUNHO - 2019/2018
(A PREÇOS DE JUNHO/2019 - IPCA)

UNIDADE: R\$ MILHÕES

| DISCRIMINAÇÃO | ARRECAÇÃO | | DIFERENÇAS | |
|----------------------------------|---------------|---------------|------------|-------------|
| | JUN/19 [A] | JUN/18 [B] | [A]-[B] | [A]/[B]% |
| IMPORTAÇÃO | 4.800 | 5.407 | (607) | (11,23) |
| DEPÓSITO JUDICIAL/ADMINISTRATIVO | 155 | 186 | (31) | (16,44) |
| ACRÉSCIMOS LEGAIS | 394 | 314 | 80 | 25,51 |
| OUTROS | 20.893 | 20.072 | 821 | 4,09 |
| TOTAL | 26.243 | 25.979 | 263 | 1,01 |

ARRECAÇÃO DA COFINS/PIS-PASEP POR DIVISÃO ECONÔMICA
PERÍODO: JUNHO - 2019/2018
(A PREÇOS DE JUNHO/2019 - IPCA)

UNIDADE: R\$ MILHÕES

| DIVISÃO ECONÔMICA (CNAE) | ARRECAÇÃO | | DIFERENÇAS | |
|--|---------------|---------------|--------------|---------------|
| | JUN/19 [A] | JUN/18 [B] | [A]-[B] | [A]/[B]% |
| . ENTIDADES FINANCEIRAS | 2.186 | 1.566 | 620 | 39,57 |
| . TRANSPORTE TERRESTRE | 491 | 400 | 91 | 22,78 |
| . ATIVIDADES AUXILIARES DO SETOR FINANCEIRO | 374 | 301 | 73 | 24,17 |
| . ATIVID. DE PRESTAÇÃO DE SERVIÇOS DE INFORMAÇÃO | 200 | 147 | 53 | 35,71 |
| . ARMAZENAMENTO E ATIVID. AUX. DOS TRANSPORTES | 292 | 244 | 47 | 19,35 |
| . ATIVID. DOS SERV. DE TECNOLOGIA DA INFORMAÇÃO | 240 | 194 | 46 | 23,48 |
| . FABRICAÇÃO DE MÁQUINAS E EQUIPAMENTOS | 349 | 310 | 39 | 12,42 |
| . EXTRAÇÃO DE PETRÓLEO E GÁS NATURAL | 49 | 21 | 27 | 127,43 |
| . ALUGUÉIS NÃO-IMOB., GESTÃO DE ATIVOS NÃO-FINANC. | 135 | 109 | 26 | 23,92 |
| . COMÉRCIO ATACADISTA | 2.453 | 2.427 | 26 | 1,07 |
| SUBTOTAL [A] | 6.768 | 5.721 | 1.047 | 18,30 |
| DEMAIS [B] | 19.474 | 20.258 | (784) | (3,87) |
| TOTAL [C]=[A]+[B] | 26.243 | 25.979 | 263 | 1,01 |

- **Outras receitas administradas pela RFB (R\$ 1.512 milhões/-38,14%):** resultado é explicado, principalmente, pela reclassificação no valor recolhido ao programa especial de regularização tributária (PRT/PERT).
- **Receita previdenciária (R\$ 35.667 milhões/+6,01%):** a massa salarial habitual de maio de 2019 em relação a maio de 2018, apurada pela PNAD Contínua – Mensal/IBGE em todas as regiões brasileiras, apresentou crescimento nominal de 4,22%. Com atualização pelo IPCA, há uma redução de 0,42%.

Houve crescimento das compensações tributárias com débitos de receita previdenciária em razão da Lei 13.670/18. Houve, também, recolhimentos extraordinários, em junho de 2019, de, aproximadamente, R\$ 700 milhões referentes a depósitos judiciais.

O Cadastro Geral de Empregados e Desempregados (CAGED/MTE) apresentou, para o mês de maio 2019, um saldo positivo de 32.140 empregos. A contribuição dos principais setores para esse resultado foi a seguinte: agropecuária (+37,4 mil postos), construção civil (+8,5 mil postos) e comércio (-11,3 mil postos).

IV. RECEITAS ADMINISTRADAS PELA RFB - DESEMPENHO DA ARRECADAÇÃO DE JUNHO DE 2019 EM RELAÇÃO A MAIO DE 2019 (Tabelas I e I-A).

A arrecadação das Receitas Administradas pela RFB apresentou, no mês de junho de 2019, variação real (IPCA) de **5,39%** em relação ao mês anterior.

O resultado decorre, fundamentalmente, do recolhimento semestral, no mês de junho/2019, do IRRF-Rendimentos de Capital, em conformidade com a Lei nº 10.892/04.

V. ARRECAÇÃO POR BASES DE INCIDÊNCIA

ARRECAÇÃO DAS RECEITAS ADMINISTRADAS PELA RFB POR BASE DE INCIDÊNCIA
PERÍODO: 2016 A 2018 E JANEIRO A JUNHO DE 2019
(A PREÇOS DE JUNHO/2019 - IPCA)

UNIDADE: R\$ MILHÕES

| DISCRIMINAÇÃO | 2016 | | 2017 | | 2018 | | 2019 | |
|---------------------------------------|------------------|---------------|------------------|---------------|------------------|---------------|----------------|---------------|
| | VALOR | % | VALOR | % | VALOR | % | VALOR | % |
| TRIBUTOS SOBRE RENDA E PROPRIEDADE | 482.751 | 34,29 | 463.055 | 32,99 | 489.171 | 33,70 | 268.304 | 36,65 |
| TRIBUTOS SOBRE FOLHA DE SALÁRIOS | 407.498 | 28,95 | 414.880 | 29,56 | 432.288 | 29,78 | 157.009 | 21,45 |
| TRIBUTOS SOBRE BENS E SERVIÇOS | 430.878 | 30,61 | 445.160 | 31,71 | 456.334 | 31,44 | 206.304 | 28,18 |
| TRIBUTOS SOBRE TRANSAÇÕES FINANCEIRAS | 37.477 | 2,66 | 37.206 | 2,65 | 37.697 | 2,60 | 19.652 | 2,68 |
| OUTROS | 49.109 | 3,49 | 43.335 | 3,09 | 35.988 | 2,48 | 80.852 | 11,04 |
| TOTAL | 1.407.714 | 100,00 | 1.403.635 | 100,00 | 1.451.478 | 100,00 | 732.120 | 100,00 |

O exame da tabela acima demonstra a estabilidade da participação das bases de incidência nos anos de 2016 a 2018. A base renda e propriedade, em 2016, foi impactada pelo regime de regularização cambial e tributária-RERCT, motivo para o crescimento da participação dessa base no conjunto. Além disto, cabe esclarecer que a base sobre renda e propriedade, no início do ano, é positivamente afetada pelo ajuste do IRPJ/CSLL efetuado pelas empresas optantes pelo recolhimento por meio de estimativa mensal.

(*) ANEXO METODOLÓGICO – ARRECAÇÃO POR BASES DE INCIDÊNCIA

O presente anexo tem como objetivo apresentar a metodologia empregada na análise da **Arrecadação por Bases de Incidência**, que passa, a partir de agora, a fazer parte da nota de arrecadação mensal elaborada pela Secretaria Especial da Receita Federal do Brasil (RFB).

O primeiro ponto importante a ser destacado é que essa apresentação não segue a metodologia de cálculo adotada no estudo da Carga Tributária que vem sendo elaborado pela RFB desde 1995. No estudo da Carga Tributária, uma premissa básica adotada é que o enfoque econômico sempre deve prevalecer sobre o enfoque jurídico, de forma que qualquer pagamento efetuado pelo contribuinte que seja compulsório, mesmo que sem natureza jurídica de tributo, será levado em conta. Esse é o caso, por exemplo, do Fundo de Garantia por Tempo de Serviço (FGTS) e do Salário-Família. Outro enfoque adotado no estudo da Carga é que dos pagamentos compulsórios são excluídos aqueles que configuram penalidade, sanção ou outros acréscimos legais.

No caso da análise da arrecadação por base de incidência, serão considerados somente os tributos administrados pela RFB, aí consideradas as receitas compulsórias decorrentes dos acréscimos legais para cada tributo. O motivo para inclusão é o fato dos acréscimos legais refletirem não só a mesma natureza jurídica do tributo, como também um esforço fiscal efetivo do Estado na busca dos tributos pagos a destempo.

Esses dois pontos relevantes são suficientes para mostrar ao leitor que não haverá uma comparabilidade direta e imediata entre as informações produzidas, devendo-se sempre estar atento aos caminhos adotados em cada estudo. As demais diferenças adotadas serão comentadas a seguir para cada base de incidência apresentada, quando for o caso.

As bases de incidência escolhidas serão as mesmas do estudo da Carga Tributária, com a única diferença que à base Renda será adicionada a base Propriedade, uma vez que o único tributo sobre a propriedade de competência da União é o Imposto sobre a Propriedade Territorial Rural (ITR), cuja arrecadação não é expressiva frente aos demais tributos. Desse modo, as bases de incidência escolhidas em nosso enfoque serão:

1. Tributos sobre Renda e Propriedade;
2. Tributos sobre Folha de Salários;
3. Tributos sobre Bens e Serviços;
4. Tributos sobre Transações Financeiras; e
5. Outros Tributos.

A seguir são apresentadas as agregações a cada uma das bases de incidência apresentadas.

1. Tributos sobre Renda e Propriedade

Essa base de incidência é composta pelos seguintes tributos: Imposto sobre a de Renda da Pessoa Física, Imposto sobre a de Renda da Pessoa Jurídica, Contribuição Social sobre o Lucro Líquido, Imposto sobre a de Renda Retido na Fonte em todas as suas modalidades (Trabalho, Capital, Residentes no Exterior e Outros), Contribuições sobre Concursos sobre Prognósticos e Imposto sobre a Propriedade Territorial Rural. Uma diferença relevante a ser apontada em relação ao estudo da Carga Tributária é que no item referente ao Imposto sobre a de Renda da Pessoa Jurídica foi mantida a arrecadação relativa ao Lucro Presumido. Ainda que a base de cálculo desse tributo seja a receita bruta da empresa, entende-se que as alíquotas aplicáveis refletem, de alguma maneira, a lucratividade do negócio.

2. Tributos sobre Folha de Salários

Essa base de incidência é composta pelos seguintes tributos: Contribuições Previdenciárias (Contribuições sobre Empresas em Geral e Contribuições destinadas a outras entidades ou fundos); e Contribuições ao PIS-Folha/Pasep e Contribuição para o Plano de Seguridade Social do Servidor (CPSS).

3. Tributos sobre Bens e Serviços

Essa base de incidência é composta pelos seguintes tributos: Contribuição para o Financiamento da Seguridade Social (Cofins); a Contribuição para o Programa de Integração Social (PIS), exceto a incidente sobre Folha de Salários; Imposto sobre Produtos Industrializados (IPI) em todas as suas modalidades (Bebidas, Fumo, Automóveis, Vinculado à Importação e Outros); Tributos sobre o Comércio Exterior (Imposto de Importação e Imposto de Exportação); CIDE-Combustíveis e Contribuições Previdenciárias sobre o faturamento.

4. Tributos sobre Transações Financeiras;

Essa base de incidência é composta pelos seguintes tributos: IOF (Imposto sobre Operações de Crédito, Câmbio e Seguro, ou relativas a Títulos ou Valores Mobiliários) e CPMF (Contribuição Provisória sobre Movimentação Financeira), com arrecadação residual relativa a fatos geradores pretéritos.

5. Outros Tributos.

Essa base de incidência é composta pelos seguintes tributos: Todos os tributos não classificados nas bases de incidência anteriores, como, por exemplo: CIDE-Remessas, Contribuição sobre Lojas Francas e Selos de Controle, Depósitos Judiciais e Receitas da Dívida Ativa não pertencentes às bases de incidência anteriores.

Receitas de Parcelamento

Como regra, a receita de parcelamento de débitos vencidos deve ser alocada na categoria em que se enquadra o respectivo tributo. No caso dos parcelamentos que englobem mais de um tributo e cujos pagamentos possam ser distribuídos entre eles, adota-se a regra de alocação correspondente. Caso não seja possível alocar junto ao respectivo tributo, os valores pagos decorrentes de parcelamento foram incluídos na categoria Outros Tributos.

Receitas do Simples-Nacional

As Receitas arrecadadas pelo Simples-Nacional serão alocadas nos respectivos tributos de acordo com a classificação dada pela legislação vigente. Portanto, ao contrário do estudo da Carga Tributária, que aloca a arrecadação total do Simples-Nacional na base de bens e serviços, em nossa metodologia estará alocada aos respectivos tributos.

VI. INFORMAÇÕES ADICIONAIS

a) Parcelamentos

a.1) Refis

O quadro a seguir mostra a evolução da arrecadação do Refis, referente aos impostos e contribuições administrados pela RFB, no ano de 2018 e nos meses de janeiro a junho de 2019.

ARRECAÇÃO DO REFIS
PERÍODO: 2018 E JANEIRO A JUNHO DE 2019
(A PREÇOS CORRENTES)

UNIDADE: R\$ MILHÕES

| MÊS | ARRECAÇÃO |
|---------------------|------------|
| JAN-DEZ 2018 | 156 |
| JAN | 13 |
| FEV | 14 |
| MAR | 12 |
| ABR | 10 |
| MAI | 10 |
| JUN | 12 |
| JAN-JUN 2019 | 70 |

a.2) Paes e Paex

Os quadros, a seguir, mostram a arrecadação relativa ao Parcelamento Especial (Paes), em conformidade com o art. 1º da Lei 10.684/03, e ao Parcelamento Excepcional (Paex), em conformidade com a Medida Provisória nº 303/06.

ARRECAÇÃO DO PAES
PERÍODO: 2018 E JANEIRO A JUNHO DE 2019
(A PREÇOS CORRENTES)

| MÊS | PESSOAS FÍSICAS | | PESSOAS JURÍDICAS | | TOTAL | |
|---------------------|---------------------|---|---------------------|---|---------------------|---|
| | VALOR (R\$ MILHÕES) | Nº CONTRIB. COM DÉBITOS EM PARCELAMENTO | VALOR (R\$ MILHÕES) | Nº CONTRIB. COM DÉBITOS EM PARCELAMENTO | VALOR (R\$ MILHÕES) | Nº CONTRIB. COM DÉBITOS EM PARCELAMENTO |
| JAN-DEZ 2018 | 0 | - | 74 | - | 74 | - |
| JAN | 0 | 1 | 0 | 165 | 0 | 166 |
| FEV | 0 | 1 | 0 | 134 | 0 | 135 |
| MAR | 0 | 1 | 0 | 96 | 0 | 97 |
| ABR | 0 | 1 | 0 | 51 | 0 | 52 |
| MAI | 0 | 1 | 0 | 45 | 0 | 46 |
| JUN | 0 | 1 | 0 | 44 | 0 | 45 |
| JAN-JUN 2019 | 0 | - | 1 | - | 1 | - |

ARRECAÇÃO MP Nº 303/06 (PAEX)
PERÍODO: 2018 E JANEIRO A JUNHO DE 2019
(A PREÇOS CORRENTES)

UNIDADE: R\$ MILHÕES

| RECEITAS | 2018 | 2019 | | | | | | TOTAL |
|---------------|----------|----------|----------|----------|----------|----------|----------|----------|
| | | JAN | FEV | MAR | ABR | MAI | JUN | |
| I. IMPORTAÇÃO | - | - | - | - | - | - | - | - |
| IPI | 0 | 0 | 0 | 0 | 0 | 0 | 0 | 0 |
| I. RENDA | 2 | 0 | 0 | 0 | 0 | 0 | 0 | 1 |
| IOF | - | - | - | - | - | - | - | - |
| COFINS | 2 | 0 | 0 | 0 | 0 | 0 | 0 | 2 |
| PIS/PASEP | 0 | 0 | 0 | 0 | 0 | 0 | 0 | 0 |
| CSLL | 1 | 0 | 0 | 0 | 0 | 0 | 0 | 0 |
| SIMPLES (*) | 0 | - | 0 | 0 | 0 | - | 0 | 0 |
| OUTRAS | 0 | 0 | 0 | 0 | 0 | 0 | 0 | 0 |
| TOTAL | 5 | 1 | 1 | 0 | 1 | 1 | 1 | 3 |

(*) Art. 8º MP 303/06.

a.3) Parcelamento - Lei nº 11.941/09 (códigos específicos)

O quadro a seguir mostra a arrecadação relativa ao parcelamento, em conformidade com a Lei nº 11.941/09.

ARRECAÇÃO DA LEI Nº 11.941/09
PERÍODO: 2009 A 2018 E JANEIRO A JUNHO DE 2019
(A PREÇOS CORRENTES)

UNIDADE: R\$ MILHÕES

| MÊS | PREVIDENCIÁRIA | DEMAIS | TOTAL |
|---------------------|----------------|--------------|--------------|
| JAN-DEZ 2009 | 730 | 4.008 | 4.739 |
| JAN-DEZ 2010 | 2.091 | 5.598 | 7.690 |
| JAN-DEZ 2011 | 3.907 | 17.112 | 21.019 |
| JAN-DEZ 2012 | 3.960 | 12.600 | 16.560 |
| JAN-DEZ 2013 | 3.493 | 10.439 | 13.932 |
| JAN-DEZ 2014 | 3.112 | 10.056 | 13.168 |
| JAN-DEZ 2015 | 1.836 | 4.718 | 6.554 |
| JAN-DEZ 2016 | 1.695 | 4.372 | 6.066 |
| JAN-DEZ 2017 | 1.569 | 3.702 | 5.271 |
| JAN-DEZ 2018 | 1.258 | 2.941 | 4.199 |
| JAN | 107 | 318 | 425 |
| FEV | 94 | 223 | 318 |
| MAR | 93 | 284 | 377 |
| ABR | 99 | 227 | 326 |
| MAI | 96 | 234 | 330 |
| JUN | 93 | 508 | 601 |
| JAN-JUN 2019 | 582 | 1.795 | 2.377 |

a.4) Parcelamento - Lei nº 12.865/13

O quadro a seguir mostra a arrecadação relativa ao parcelamento instituído pela Lei nº 12.865/13.

ARRECAÇÃO DA LEI Nº 12.865/13
PERÍODO: 2013 A 2018 E JANEIRO A JUNHO DE 2019
(A PREÇOS CORRENTES)

UNIDADE: R\$ MILHÕES

| MÊS | PREVIDENCIÁRIA | DEMAIS | | | TOTAL GERAL |
|--------------|----------------|-----------------------------|-----------------------|--------|-------------|
| | | REABERTURA LEI 11.941/09 | OUTRAS MODALIDADES | TOTAL | |
| OUT-DEZ 2013 | 175 | 1.247 | 20.363 | 21.610 | 21.786 |
| JAN-DEZ 2014 | 611 | 2.973 | 2.023 | 4.996 | 5.607 |
| JAN-DEZ 2015 | 485 | 1.779 | 1.335 | 3.114 | 3.599 |
| JAN-DEZ 2016 | 422 | 1.484 | 1.468 | 2.952 | 3.374 |
| JAN-DEZ 2017 | 349 | 1.201 | 1.591 | 2.792 | 3.141 |
| JAN-DEZ 2018 | 280 | 944 | 1.811 | 2.755 | 3.035 |
| JAN | 18 | 51 | 151 | 202 | 220 |
| FEV | 17 | 55 | 141 | 196 | 213 |
| MAR | 16 | 51 | 142 | 193 | 210 |
| ABR | 16 | 59 | 142 | 202 | 218 |
| MAI | 21 | 68 | 143 | 211 | 231 |
| JUN | 19 | 93 | 143 | 236 | 255 |
| JAN-JUN 2019 | 107 | 377 | 863 | 1.240 | 1.347 |

a.5) Parcelamento - Lei nº 12.996/14

O quadro a seguir mostra a arrecadação relativa ao parcelamento instituído pela Lei nº 12.996/14.

ARRECAÇÃO DA LEI Nº 12.996/14
PERÍODO: 2014 A 2018 E JANEIRO A JUNHO DE 2019
(A PREÇOS CORRENTES)

UNIDADE: R\$ MILHÕES

| MÊS | PREVIDENCIÁRIA | DEMAIS | TOTAL |
|--------------|----------------|--------|--------|
| JUL-DEZ 2014 | 3.336 | 9.668 | 13.003 |
| JAN-DEZ 2015 | 1.926 | 9.362 | 11.288 |
| JAN-DEZ 2016 | 1.864 | 5.073 | 6.937 |
| JAN-DEZ 2017 | 1.014 | 2.986 | 4.000 |
| JAN-DEZ 2018 | 749 | 2.200 | 2.949 |
| JAN | 55 | 152 | 206 |
| FEV | 56 | 153 | 209 |
| MAR | 63 | 177 | 240 |
| ABR | 53 | 175 | 228 |
| MAI | 62 | 162 | 224 |
| JUN | 57 | 149 | 206 |
| JAN-JUN 2019 | 344 | 968 | 1.313 |

a.6) Parcelamento - Lei nº 13.496/17

O quadro a seguir mostra a arrecadação relativa ao parcelamento instituído pela Lei nº 13.496/17.

ARRECAÇÃO DA LEI Nº 13.496/17
PERÍODO: 2017 A 2018 E JANEIRO A JUNHO DE 2019
(A PREÇOS CORRENTES)

UNIDADE: R\$ MILHÕES

| MÊS | PREVIDENCIÁRIA | DEMAIS | TOTAL |
|---------------------|----------------|---------------|---------------|
| JAN | 0 | - | 0 |
| FEV | 22 | 70 | 93 |
| MAR | 33 | 87 | 120 |
| ABR | 55 | 141 | 195 |
| MAI | 109 | 1.164 | 1.272 |
| JUN | 42 | 217 | 258 |
| JUL | 80 | 412 | 492 |
| AGO | 218 | 1.585 | 1.804 |
| SET | 323 | 2.467 | 2.790 |
| OUT | 554 | 3.717 | 4.272 |
| NOV | 516 | 3.865 | 4.382 |
| DEZ | 386 | 2.536 | 2.922 |
| JAN-DEZ 2017 | 2.338 | 16.262 | 18.600 |
| JAN | 501 | 5.853 | 6.354 |
| FEV | 143 | 635 | 778 |
| MAR | 120 | 588 | 708 |
| ABR | 111 | 567 | 678 |
| MAI | 113 | 585 | 698 |
| JUN | 117 | 514 | 631 |
| JUL | 120 | 506 | 626 |
| AGO | 26 | 519 | 545 |
| SET | 13 | 541 | 555 |
| OUT | 17 | 601 | 618 |
| NOV | 24 | 566 | 590 |
| DEZ | 98 | 1.421 | 1.519 |
| JAN-DEZ 2018 | 1.404 | 12.897 | 14.300 |
| JAN | 32 | 470 | 502 |
| FEV | 39 | 495 | 533 |
| MAR | 33 | 451 | 484 |
| ABR | 32 | 404 | 435 |
| MAI | 17 | 235 | 252 |
| JUN | 40 | 505 | 545 |
| JAN-JUN 2019 | 193 | 2.559 | 2.752 |

b) Simples-Nacional

O quadro a seguir mostra a arrecadação relativa ao Simples-Nacional, instituído pela Lei Complementar nº 123, de 14 de dezembro de 2006.

ARRECAÇÃO DO SIMPLES
PERÍODO: JANEIRO A JUNHO - 2019/2018
(A PREÇOS CORRENTES)

UNIDADE: R\$ MILHÕES

| MÊS | SIMPLES | | | | | |
|----------------|---------------|---------------|---------------|--------------|---------------|---------------|
| | RFB | | ICMS/ISS | | TOTAL | |
| | 2019 | 2018 | 2019 | 2018 | 2019 | 2018 |
| JAN | 7.174 | 8.187 | 2.100 | 1.954 | 9.273 | 10.141 |
| FEV | 6.040 | 5.365 | 1.677 | 1.505 | 7.716 | 6.870 |
| MAR | 6.002 | 5.232 | 1.673 | 1.453 | 7.675 | 6.685 |
| ABR | 6.142 | 5.766 | 1.709 | 1.597 | 7.851 | 7.362 |
| MAI | 6.471 | 5.683 | 1.821 | 1.604 | 8.292 | 7.286 |
| JUN | 6.500 | 5.759 | 1.842 | 1.608 | 8.342 | 7.366 |
| JAN-JUN | 38.329 | 35.991 | 10.821 | 9.720 | 49.150 | 45.712 |

c) Decomposição da arrecadação do IRPJ

ARRECAÇÃO DO IRPJ
PERÍODO: 2018 E JANEIRO A JUNHO DE 2019
(A PREÇOS CORRENTES)

UNIDADE: R\$ MILHÕES

| MÊS | LUCRO REAL | | LUCRO PRESUMIDO | | OUTROS | | TOTAL | |
|---------------------|---------------|--------------|-----------------|--------------|---------------|--------------|----------------|---------------|
| | VALOR | % | VALOR | % | VALOR | % | VALOR | % |
| JAN-DEZ 2018 | 92.014 | 64,86 | 31.664 | 22,32 | 18.178 | 12,81 | 141.856 | 100,00 |
| JAN | 18.358 | 68,44 | 6.712 | 25,02 | 1.752 | 6,53 | 26.823 | 100,00 |
| FEV | 11.656 | 80,74 | 1.241 | 8,60 | 1.540 | 10,67 | 14.438 | 100,00 |
| MAR | 7.402 | 73,74 | 1.136 | 11,32 | 1.499 | 14,94 | 10.037 | 100,00 |
| ABR | 8.241 | 52,30 | 5.882 | 37,33 | 1.634 | 10,37 | 15.757 | 100,00 |
| MAI | 5.563 | 66,64 | 1.122 | 13,43 | 1.664 | 19,93 | 8.348 | 100,00 |
| JUN | 6.271 | 68,72 | 1.042 | 11,42 | 1.812 | 19,86 | 9.124 | 100,00 |
| JAN-JUN 2019 | 57.491 | 68,02 | 17.135 | 20,27 | 9.900 | 11,71 | 84.527 | 100,00 |

d) Arrecadação dos rendimentos de capital

ARRECADÇÃO DE IRRF-RENDIMENTOS DE CAPITAL
PERÍODO: JANEIRO A JUNHO - 2019/2018
(A PREÇOS CORRENTES)

UNIDADE: R\$ MILHÕES

| MÊS | FUNDOS DE RENDA FIXA | | OPERAÇÕES DE SWAP | | JUROS REMUN. CAP. PRÓPRIO | | APLICAÇÃO DE RENDA FIXA (PF e PJ) | | OUTRAS | | TOTAL | |
|-------------------------|----------------------|--------------|-------------------|------------|---------------------------|--------------|-----------------------------------|--------------|--------------|--------------|---------------|---------------|
| | 2019 | 2018 | 2019 | 2018 | 2019 | 2018 | 2019 | 2018 | 2019 | 2018 | 2019 | 2018 |
| JAN | 495 | 509 | 115 | 71 | 1.783 | 1.679 | 1.273 | 1.667 | 1.205 | 1.187 | 4.872 | 5.112 |
| FEV | 560 | 422 | 93 | 70 | 70 | 178 | 1.414 | 1.374 | 1.171 | 1.081 | 3.308 | 3.125 |
| MAR | 449 | 498 | 101 | 48 | 648 | 725 | 1.036 | 1.181 | 1.090 | 1.057 | 3.325 | 3.510 |
| ABR | 542 | 683 | 147 | 100 | 259 | 158 | 1.183 | 1.308 | 1.103 | 1.136 | 3.234 | 3.385 |
| MAI | 741 | 519 | 147 | 98 | 155 | 121 | 1.710 | 1.175 | 1.107 | 1.075 | 3.862 | 2.988 |
| JUN | 5.434 | 4.909 | 154 | 205 | 174 | 449 | 1.220 | 1.214 | 1.116 | 994 | 8.097 | 7.771 |
| JAN-JUN | 8.221 | 7.539 | 757 | 592 | 3.090 | 3.310 | 7.837 | 7.919 | 6.793 | 6.531 | 26.698 | 25.891 |
| VAR. % 2019/2018 | 9,04 | | 27,93 | | -6,65 | | -1,05 | | 4,02 | | 3,11 | |

e) Arrecadação previdenciária - repasses

A tabela a seguir apresenta a receita previdenciária, proveniente de repasses, para o período de janeiro a junho dos anos de 2018 e 2019.

ARRECADÇÃO PREVIDENCIÁRIA - REPASSES
PERÍODO: JANEIRO A JUNHO - 2019/2018
(A PREÇOS CORRENTES)

UNIDADE: R\$ MILHÕES

| REPASSES | ARRECADÇÃO | | DIFERENÇAS | |
|---|----------------|----------------|--------------|-----------------|
| | JAN-JUN/19 [A] | JAN-JUN/18 [B] | [A]-[B] | [A]/[B]% (IPCA) |
| SIMPLES /PAES/PAEX | 21.166 | 19.195 | 1.971 | 5,83 |
| Parcelamentos / Lei 11.941/09 / Lei 12.996/14 | 813 | 587 | 226 | 32,94 |
| Programa de Recuperação Fiscal - REFIS | 41 | 31 | 10 | 28,98 |
| TOTAL REPASSES | 22.020 | 19.813 | 2.208 | 6,67 |

f) Receitas administradas por outros órgãos

ARRECADÇÃO DAS RECEITAS ADMINISTRADAS POR OUTROS ÓRGÃOS
PERÍODO: JANEIRO A JUNHO - 2019/2018
(A PREÇOS DE JUNHO/2019 - IPCA)

UNIDADE: R\$ MILHÕES

| DISCRIMINAÇÃO | ARRECADÇÃO | | DIFERENÇAS | |
|---------------|----------------|----------------|--------------|--------------|
| | JAN-JUN/19 [A] | JAN-JUN/18 [B] | [A]-[B] | [A]/[B]% |
| ROYALTIES | 28.869 | 23.702 | 5.167 | 21,80 |
| OUTROS | 2.332 | 2.518 | (186) | (7,39) |
| TOTAL | 31.201 | 26.220 | 4.981 | 19,00 |

g) Desonerações Tributárias
**DESONERAÇÕES TRIBUTÁRIAS
PERÍODO: JUNHO - 2019/2018
(A PREÇOS CORRENTES)**

UNIDADE: R\$ MILHÕES

| DISCRIMINAÇÃO | 2019 [A] | 2018 [B] | [A] - [B] |
|------------------------------------|--------------|--------------|--------------|
| PIS/Cofins - Combustíveis (Diesel) | 650 | - | 650 |
| Cide-Combustível (Diesel) | 240 | - | 240 |
| Rota 2030 | 142 | - | 142 |
| Simples e MEI | 1.231 | 1.191 | 40 |
| Cesta Básica | 990 | 958 | 32 |
| Planos de Saúde | 217 | 210 | 7 |
| Tributação PLR | 214 | 207 | 7 |
| Transporte Coletivo | 156 | 151 | 5 |
| Depreciação Acelerada BK | 153 | 148 | 5 |
| IRPF-Transportadores | 140 | 135 | 5 |
| IPI-Total | 131 | 127 | 4 |
| Entidades Beneficentes - Cebas | 126 | 122 | 4 |
| Lucro Presumido | 116 | 112 | 4 |
| Folha de Salários | 866 | 1.065 | (199) |
| Outros | 2.643 | 2.557 | 86 |
| TOTAL | 8.016 | 6.983 | 1.033 |

Obs: Tabela refere-se ao impacto em 2019 e 2018 das desonerações instituídas desde 2010.

**DESONERAÇÕES TRIBUTÁRIAS
PERÍODO: JANEIRO A JUNHO - 2019/2018
(A PREÇOS CORRENTES)**

UNIDADE: R\$ MILHÕES

| DISCRIMINAÇÃO | 2019 [A] | 2018 [B] | [A] - [B] |
|------------------------------------|---------------|---------------|--------------|
| PIS/Cofins - Combustíveis (Diesel) | 3.900 | - | 3.900 |
| Rota 2030 | 1.496 | - | 1.496 |
| Cide-Combustível (Diesel) | 1.240 | - | 1.240 |
| Simples e MEI | 7.446 | 7.146 | 300 |
| Cesta Básica | 5.989 | 5.748 | 241 |
| Planos de Saúde | 1.313 | 1.260 | 53 |
| Tributação PLR | 1.294 | 1.242 | 52 |
| Transporte Coletivo | 944 | 906 | 38 |
| Depreciação Acelerada BK | 925 | 888 | 37 |
| IRPF-Transportadores | 844 | 810 | 34 |
| IPI-Total | 794 | 762 | 32 |
| Entidades Beneficentes - Cebas | 763 | 732 | 31 |
| Lucro Presumido | 700 | 672 | 28 |
| Folha de Salários | 3.642 | 4.892 | (1.250) |
| Outros | 15.986 | 15.342 | 644 |
| TOTAL | 47.276 | 40.400 | 6.876 |

Obs: Tabela refere-se ao impacto em 2019 e 2018 das desonerações instituídas desde 2010.

ANEXOS

TABELA I
ARRECAÇÃO DAS RECEITAS FEDERAIS
PERÍODO: MAIO E JUNHO DE 2019 E JUNHO DE 2018
(A PREÇOS CORRENTES)

UNIDADE: R\$ MILHÕES

| RECEITAS | 2019 | | 2018 | VARIACÃO (%) | |
|---|----------------|----------------|----------------|------------------|------------------|
| | JUNHO | MAIO | JUNHO | JUN/19 MAI/19 | JUN/19 JUN/18 |
| IMPOSTO SOBRE IMPORTAÇÃO | 3.201 | 3.617 | 3.588 | (11,50) | (10,78) |
| I.P.I-TOTAL | 4.618 | 4.644 | 4.195 | (0,55) | 10,10 |
| I.P.I-FUMO | 422 | 375 | 335 | 12,62 | 25,88 |
| I.P.I-BEBIDAS | 154 | 199 | 187 | (22,44) | (17,64) |
| I.P.I-AUTOMÓVEIS | 417 | 381 | 339 | 9,43 | 23,28 |
| I.P.I-VINCULADO À IMPORTAÇÃO | 1.442 | 1.652 | 1.630 | (12,75) | (11,55) |
| I.P.I-OUTROS | 2.183 | 2.036 | 1.703 | 7,21 | 28,14 |
| IMPOSTO SOBRE A RENDA-TOTAL | 34.173 | 28.883 | 30.037 | 18,31 | 13,77 |
| I.RENDA-PESSOA FÍSICA | 3.580 | 3.295 | 3.027 | 8,65 | 18,28 |
| I.RENDA-PESSOA JURÍDICA | 9.124 | 8.348 | 6.983 | 9,29 | 30,67 |
| ENTIDADES FINANCEIRAS | 1.269 | 1.172 | 907 | 8,27 | 39,97 |
| DEMAIS EMPRESAS | 7.855 | 7.176 | 6.076 | 9,46 | 29,28 |
| I.RENDA-RETIDO NA FONTE | 21.469 | 17.240 | 20.027 | 24,53 | 7,20 |
| I.R.R.F-RENDIMENTOS DO TRABALHO | 9.915 | 10.162 | 9.090 | (2,43) | 9,08 |
| I.R.R.F-RENDIMENTOS DE CAPITAL | 8.097 | 3.862 | 7.771 | 109,69 | 4,20 |
| I.R.R.F-RENDIMENTOS DE RESIDENTES NO EXTERIOR | 2.473 | 1.999 | 2.188 | 23,73 | 13,02 |
| I.R.R.F-OUTROS RENDIMENTOS | 984 | 1.218 | 979 | (19,23) | 0,48 |
| IOF - I. S/ OPERAÇÕES FINANCEIRAS | 3.482 | 3.181 | 3.228 | 9,47 | 7,89 |
| ITR - I. TERRITORIAL RURAL | 20 | 25 | 21 | (16,77) | (4,09) |
| COFINS - CONTRIB. P/ A SEGURIDADE SOCIAL | 20.730 | 20.860 | 19.854 | (0,62) | 4,41 |
| ENTIDADES FINANCEIRAS | 1.877 | 1.622 | 1.373 | 15,68 | 36,67 |
| DEMAIS EMPRESAS | 18.853 | 19.238 | 18.481 | (2,00) | 2,01 |
| CONTRIBUIÇÃO PARA O PIS/PASEP | 5.512 | 5.504 | 5.279 | 0,15 | 4,42 |
| ENTIDADES FINANCEIRAS | 309 | 272 | 239 | 13,53 | 28,83 |
| DEMAIS EMPRESAS | 5.204 | 5.232 | 5.040 | (0,55) | 3,26 |
| CSLL - CONTRIB. SOCIAL S/ LUCRO LÍQUIDO | 5.017 | 4.486 | 4.055 | 11,84 | 23,74 |
| ENTIDADES FINANCEIRAS | 715 | 647 | 683 | 10,49 | 4,73 |
| DEMAIS EMPRESAS | 4.302 | 3.839 | 3.372 | 12,06 | 27,59 |
| CIDE-COMBUSTÍVEIS | 228 | 236 | 368 | (3,45) | (38,18) |
| PSS - CONTRIB. DO PLANO DE SEGURIDADE DO SERVIDOR | 2.568 | 2.785 | 2.596 | (7,79) | (1,07) |
| OUTRAS RECEITAS ADMINISTRADAS | 1.512 | 2.059 | 2.364 | (26,57) | (36,05) |
| SUBTOTAL [A] | 81.063 | 76.280 | 75.585 | 6,27 | 7,25 |
| RECEITA PREVIDENCIÁRIA [B] | 35.667 | 34.473 | 32.548 | 3,46 | 9,58 |
| ADMINISTRADAS PELA RFB [C]=[A]+[B] | 116.729 | 110.753 | 108.132 | 5,40 | 7,95 |
| ADMINISTRADAS POR OUTROS ÓRGÃOS [D] | 3.217 | 2.525 | 2.723 | 27,39 | 18,15 |
| TOTAL GERAL [E]=[C]+[D] | 119.946 | 113.278 | 110.855 | 5,89 | 8,20 |

TABELA I-A
ARRECADAÇÃO DAS RECEITAS FEDERAIS
PERÍODO: MAIO E JUNHO DE 2019 E JUNHO DE 2018
(A PREÇOS DE JUNHO/2019 - IPCA)

UNIDADE: R\$ MILHÕES

| RECEITAS | 2019 | | 2018 | VARIACÃO (%) | |
|---|----------------|----------------|----------------|------------------|------------------|
| | JUNHO | MAIO | JUNHO | JUN/19 MAI/19 | JUN/19 JUN/18 |
| IMPOSTO SOBRE IMPORTAÇÃO | 3.201 | 3.617 | 3.708 | (11,51) | (13,68) |
| I.P.I-TOTAL | 4.618 | 4.644 | 4.336 | (0,56) | 6,51 |
| I.P.I-FUMO | 422 | 375 | 347 | 12,61 | 21,78 |
| I.P.I-BEBIDAS | 154 | 199 | 194 | (22,45) | (20,32) |
| I.P.I-AUTOMÓVEIS | 417 | 381 | 350 | 9,42 | 19,27 |
| I.P.I-VINCULADO À IMPORTAÇÃO | 1.442 | 1.653 | 1.685 | (12,76) | (14,43) |
| I.P.I-OUTROS | 2.183 | 2.036 | 1.761 | 7,20 | 23,97 |
| IMPOSTO SOBRE A RENDA-TOTAL | 34.173 | 28.886 | 31.048 | 18,30 | 10,06 |
| I.RENDA-PESSOA FÍSICA | 3.580 | 3.295 | 3.129 | 8,64 | 14,43 |
| I.RENDA-PESSOA JURÍDICA | 9.124 | 8.349 | 7.218 | 9,28 | 26,41 |
| ENTIDADES FINANCEIRAS | 1.269 | 1.172 | 937 | 8,26 | 35,41 |
| DEMAIS EMPRESAS | 7.855 | 7.177 | 6.280 | 9,45 | 25,07 |
| I.RENDA-RETIDO NA FONTE | 21.469 | 17.242 | 20.702 | 24,52 | 3,71 |
| I.R.R.F-RENDIMENTOS DO TRABALHO | 9.915 | 10.163 | 9.396 | (2,44) | 5,52 |
| I.R.R.F-RENDIMENTOS DE CAPITAL | 8.097 | 3.862 | 8.032 | 109,67 | 0,81 |
| I.R.R.F-RENDIMENTOS DE RESIDENTES NO EXTERIOR | 2.473 | 1.999 | 2.262 | 23,72 | 9,34 |
| I.R.R.F-OUTROS RENDIMENTOS | 984 | 1.218 | 1.012 | (19,23) | (2,79) |
| IOF - I. S/ OPERAÇÕES FINANCEIRAS | 3.482 | 3.182 | 3.336 | 9,46 | 4,38 |
| ITR - I. TERRITORIAL RURAL | 20 | 25 | 22 | (16,78) | (7,21) |
| COFINS - CONTRIB. P/ A SEGURIDADE SOCIAL | 20.730 | 20.862 | 20.523 | (0,63) | 1,01 |
| ENTIDADES FINANCEIRAS | 1.877 | 1.623 | 1.419 | 15,67 | 32,22 |
| DEMAIS EMPRESAS | 18.853 | 19.240 | 19.103 | (2,01) | (1,31) |
| CONTRIBUIÇÃO PARA O PIS/PASEP | 5.512 | 5.505 | 5.457 | 0,14 | 1,02 |
| ENTIDADES FINANCEIRAS | 309 | 272 | 248 | 13,52 | 24,64 |
| DEMAIS EMPRESAS | 5.204 | 5.233 | 5.209 | (0,55) | (0,10) |
| CSLL - CONTRIB. SOCIAL S/ LUCRO LÍQUIDO | 5.017 | 4.487 | 4.191 | 11,83 | 19,71 |
| ENTIDADES FINANCEIRAS | 715 | 647 | 706 | 10,48 | 1,32 |
| DEMAIS EMPRESAS | 4.302 | 3.839 | 3.485 | 12,05 | 23,44 |
| CIDE-COMBUSTÍVEIS | 228 | 236 | 381 | (3,46) | (40,19) |
| PSS - CONTRIB. DO PLANO DE SEGURIDADE DO SERVIDOR | 2.568 | 2.785 | 2.683 | (7,80) | (4,29) |
| OUTRAS RECEITAS ADMINISTRADAS | 1.512 | 2.059 | 2.444 | (26,58) | (38,14) |
| SUBTOTAL [A] | 81.063 | 76.288 | 78.129 | 6,26 | 3,75 |
| RECEITA PREVIDENCIÁRIA [B] | 35.667 | 34.476 | 33.643 | 3,45 | 6,01 |
| ADMINISTRADAS PELA RFB [C]=[A]+[B] | 116.729 | 110.764 | 111.772 | 5,39 | 4,43 |
| ADMINISTRADAS POR OUTROS ÓRGÃOS [D] | 3.217 | 2.526 | 2.814 | 27,38 | 14,30 |
| TOTAL GERAL [E]=[C]+[D] | 119.946 | 113.289 | 114.587 | 5,88 | 4,68 |

TABELA II
ARRECAÇÃO DAS RECEITAS FEDERAIS
PERÍODO: JANEIRO A JUNHO - 2019/2018
(A PREÇOS CORRENTES)

UNIDADE: R\$ MILHÕES

| RECEITAS | 2019 | 2018 | VAR. (%) | PARTICIPAÇÃO (%) | |
|---|----------------|----------------|--------------|------------------|---------------|
| | [A] | [B] | [A]/[B] | 2019 | 2018 |
| IMPOSTO SOBRE IMPORTAÇÃO | 20.424 | 19.221 | 6,26 | 2,70 | 2,69 |
| I.P.I-TOTAL | 27.859 | 25.799 | 7,99 | 3,68 | 3,61 |
| I.P.I-FUMO | 2.654 | 2.589 | 2,51 | 0,35 | 0,36 |
| I.P.I-BEBIDAS | 1.467 | 1.287 | 14,04 | 0,19 | 0,18 |
| I.P.I-AUTOMÓVEIS | 2.218 | 2.195 | 1,04 | 0,29 | 0,31 |
| I.P.I-VINCULADO À IMPORTAÇÃO | 9.031 | 8.186 | 10,32 | 1,19 | 1,15 |
| I.P.I-OUTROS | 12.489 | 11.542 | 8,21 | 1,65 | 1,62 |
| IMPOSTO SOBRE A RENDA-TOTAL | 219.998 | 197.370 | 11,47 | 29,04 | 27,63 |
| I.RENDA-PESSOA FÍSICA | 21.034 | 19.402 | 8,41 | 2,78 | 2,72 |
| I.RENDA-PESSOA JURÍDICA | 84.527 | 71.086 | 18,91 | 11,16 | 9,95 |
| ENTIDADES FINANCEIRAS | 12.534 | 11.735 | 6,81 | 1,65 | 1,64 |
| DEMAIS EMPRESAS | 71.993 | 59.351 | 21,30 | 9,50 | 8,31 |
| I.RENDA-RETIDO NA FONTE | 114.437 | 106.882 | 7,07 | 15,11 | 14,96 |
| I.R.R.F-RENDIMENTOS DO TRABALHO | 65.100 | 60.446 | 7,70 | 8,59 | 8,46 |
| I.R.R.F-RENDIMENTOS DE CAPITAL | 26.698 | 25.891 | 3,11 | 3,52 | 3,62 |
| I.R.R.F-RENDIMENTOS DE RESIDENTES NO EXTERIOR | 16.331 | 14.714 | 10,99 | 2,16 | 2,06 |
| I.R.R.F-OUTROS RENDIMENTOS | 6.309 | 5.831 | 8,21 | 0,83 | 0,82 |
| IOF - I. S/ OPERAÇÕES FINANCEIRAS | 19.518 | 17.732 | 10,07 | 2,58 | 2,48 |
| ITR - I. TERRITORIAL RURAL | 152 | 83 | 84,31 | 0,02 | 0,01 |
| COFINS - CONTRIB. P/ A SEGURIDADE SOCIAL | 124.959 | 120.071 | 4,07 | 16,49 | 16,81 |
| ENTIDADES FINANCEIRAS | 9.946 | 9.004 | 10,47 | 1,31 | 1,26 |
| DEMAIS EMPRESAS | 115.013 | 111.067 | 3,55 | 15,18 | 15,55 |
| CONTRIBUIÇÃO PARA O PIS/PASEP | 33.900 | 32.132 | 5,50 | 4,47 | 4,50 |
| ENTIDADES FINANCEIRAS | 1.661 | 1.504 | 10,46 | 0,22 | 0,21 |
| DEMAIS EMPRESAS | 32.239 | 30.628 | 5,26 | 4,26 | 4,29 |
| CSLL - CONTRIB. SOCIAL S/ LUCRO LÍQUIDO | 45.950 | 40.492 | 13,48 | 6,07 | 5,67 |
| ENTIDADES FINANCEIRAS | 9.271 | 9.945 | (6,77) | 1,22 | 1,39 |
| DEMAIS EMPRESAS | 36.678 | 30.547 | 20,07 | 4,84 | 4,28 |
| CIDE-COMBUSTÍVEIS | 1.388 | 2.537 | (45,29) | 0,18 | 0,36 |
| PSS - CONTRIB. DO PLANO DE SEGURIDADE DO SERVIDOR | 15.734 | 15.678 | 0,35 | 2,08 | 2,20 |
| OUTRAS RECEITAS ADMINISTRADAS | 10.639 | 21.415 | (50,32) | 1,40 | 3,00 |
| SUBTOTAL [A] | 520.519 | 492.528 | 5,68 | 68,71 | 68,96 |
| RECEITA PREVIDENCIÁRIA [B] | 206.128 | 196.781 | 4,75 | 27,21 | 27,55 |
| ADMINISTRADAS PELA RFB [C]=[A]+[B] | 726.647 | 689.309 | 5,42 | 95,92 | 96,51 |
| ADMINISTRADAS POR OUTROS ÓRGÃOS [D] | 30.948 | 24.946 | 24,06 | 4,08 | 3,49 |
| TOTAL GERAL [E]=[C]+[D] | 757.595 | 714.255 | 6,07 | 100,00 | 100,00 |

TABELA II-A
ARRECADAÇÃO DAS RECEITAS FEDERAIS
PERÍODO: JANEIRO A JUNHO - 2019/2018
(A PREÇOS DE JUNHO/2019 - IPCA)

UNIDADE: R\$ MILHÕES

| RECEITAS | 2019 | 2018 | VAR. (%) | PARTICIPAÇÃO (%) | |
|---|----------------|----------------|--------------|------------------|---------------|
| | [A] | [B] | [A]/[B] | 2019 | 2018 |
| IMPOSTO SOBRE IMPORTAÇÃO | 20.569 | 20.161 | 2,02 | 2,69 | 2,69 |
| I.P.I-TOTAL | 28.056 | 27.075 | 3,62 | 3,68 | 3,61 |
| I.P.I-FUMO | 2.674 | 2.719 | (1,66) | 0,35 | 0,36 |
| I.P.I-BEBIDAS | 1.480 | 1.352 | 9,52 | 0,19 | 0,18 |
| I.P.I-AUTOMÓVEIS | 2.232 | 2.304 | (3,12) | 0,29 | 0,31 |
| I.P.I-VINCULADO À IMPORTAÇÃO | 9.093 | 8.584 | 5,93 | 1,19 | 1,14 |
| I.P.I-OUTROS | 12.576 | 12.116 | 3,80 | 1,65 | 1,62 |
| IMPOSTO SOBRE A RENDA-TOTAL | 221.743 | 207.252 | 6,99 | 29,05 | 27,64 |
| I.RENDA-PESSOA FÍSICA | 21.111 | 20.340 | 3,79 | 2,77 | 2,71 |
| I.RENDA-PESSOA JURÍDICA | 85.343 | 74.763 | 14,15 | 11,18 | 9,97 |
| ENTIDADES FINANCEIRAS | 12.676 | 12.358 | 2,58 | 1,66 | 1,65 |
| DEMAIS EMPRESAS | 72.666 | 62.405 | 16,44 | 9,52 | 8,32 |
| I.RENDA-RETIDO NA FONTE | 115.289 | 112.149 | 2,80 | 15,10 | 14,96 |
| I.R.R.F-RENDIMENTOS DO TRABALHO | 65.591 | 63.460 | 3,36 | 8,59 | 8,46 |
| I.R.R.F-RENDIMENTOS DE CAPITAL | 26.867 | 27.114 | (0,91) | 3,52 | 3,62 |
| I.R.R.F-RENDIMENTOS DE RESIDENTES NO EXTERIOR | 16.473 | 15.455 | 6,59 | 2,16 | 2,06 |
| I.R.R.F-OUTROS RENDIMENTOS | 6.357 | 6.120 | 3,88 | 0,83 | 0,82 |
| IOF - I. S/ OPERAÇÕES FINANCEIRAS | 19.650 | 18.602 | 5,63 | 2,57 | 2,48 |
| ITR - I. TERRITORIAL RURAL | 153 | 87 | 76,94 | 0,02 | 0,01 |
| COFINS - CONTRIB. P/ A SEGURIDADE SOCIAL | 125.858 | 126.009 | (0,12) | 16,49 | 16,80 |
| ENTIDADES FINANCEIRAS | 10.018 | 9.451 | 6,00 | 1,31 | 1,26 |
| DEMAIS EMPRESAS | 115.841 | 116.558 | (0,62) | 15,18 | 15,54 |
| CONTRIBUIÇÃO PARA O PIS/PASEP | 34.148 | 33.722 | 1,26 | 4,47 | 4,50 |
| ENTIDADES FINANCEIRAS | 1.672 | 1.578 | 5,98 | 0,22 | 0,21 |
| DEMAIS EMPRESAS | 32.476 | 32.144 | 1,03 | 4,25 | 4,29 |
| CSLL - CONTRIB. SOCIAL S/ LUCRO LÍQUIDO | 46.408 | 42.590 | 8,96 | 6,08 | 5,68 |
| ENTIDADES FINANCEIRAS | 9.391 | 10.477 | (10,37) | 1,23 | 1,40 |
| DEMAIS EMPRESAS | 37.016 | 32.112 | 15,27 | 4,85 | 4,28 |
| CIDE-COMBUSTÍVEIS | 1.398 | 2.663 | (47,50) | 0,18 | 0,36 |
| PSS - CONTRIB. DO PLANO DE SEGURIDADE DO SERVIDOR | 15.843 | 16.450 | (3,69) | 2,08 | 2,19 |
| OUTRAS RECEITAS ADMINISTRADAS | 10.716 | 22.526 | (52,43) | 1,40 | 3,00 |
| SUBTOTAL [A] | 524.542 | 517.137 | 1,43 | 68,72 | 68,96 |
| RECEITA PREVIDENCIÁRIA [B] | 207.578 | 206.501 | 0,52 | 27,19 | 27,54 |
| ADMINISTRADAS PELA RFB [C]=[A]+[B] | 732.120 | 723.638 | 1,17 | 95,91 | 96,50 |
| ADMINISTRADAS POR OUTROS ÓRGÃOS [D] | 31.201 | 26.220 | 19,00 | 4,09 | 3,50 |
| TOTAL GERAL [E]=[C]+[D] | 763.321 | 749.858 | 1,80 | 100,00 | 100,00 |

TABELA III
ARRECAÇÃO DAS RECEITAS FEDERAIS
PERÍODO: JANEIRO DE 2015 A JUNHO DE 2019
(A PREÇOS CORRENTES)

UNIDADE: R\$ MILHÕES

| MÊS | I. Renda | IPI (Exceto IPI-Vinculado) | I. Importação e IPI-Vinculado | Contribuições (*) | Receita Previdenciária | Outros | Receitas Administradas pela RFB | Receitas Administradas por Outros Órgãos | Total Geral (**) |
|-------------------------|----------------|----------------------------------|-------------------------------------|----------------------|---------------------------|---------------|---------------------------------------|---|------------------------|
| JAN | 39.929 | 4.029 | 4.724 | 36.813 | 30.021 | 4.906 | 120.422 | 4.860 | 125.282 |
| FEV | 21.960 | 2.258 | 4.194 | 27.389 | 28.281 | 4.616 | 88.698 | 1.284 | 89.982 |
| MAR | 24.936 | 2.291 | 5.480 | 26.927 | 28.524 | 4.350 | 92.508 | 1.605 | 94.112 |
| ABR | 33.986 | 2.670 | 4.732 | 30.057 | 29.311 | 5.043 | 105.799 | 3.442 | 109.241 |
| MAIO | 22.787 | 2.587 | 4.128 | 26.595 | 29.187 | 4.682 | 89.967 | 1.533 | 91.500 |
| JUN | 26.816 | 2.473 | 4.610 | 26.975 | 28.955 | 5.411 | 95.239 | 1.852 | 97.091 |
| JUL | 26.532 | 2.483 | 5.014 | 30.111 | 29.097 | 7.142 | 100.378 | 4.490 | 104.868 |
| AGO | 20.739 | 2.523 | 4.813 | 27.402 | 29.114 | 7.511 | 92.101 | 1.637 | 93.738 |
| SET | 21.628 | 2.796 | 5.094 | 28.196 | 28.919 | 6.985 | 93.618 | 1.621 | 95.239 |
| OUT | 26.780 | 2.703 | 4.995 | 30.445 | 29.008 | 5.317 | 99.248 | 4.282 | 103.530 |
| NOV | 22.953 | 2.694 | 4.204 | 29.814 | 28.927 | 5.215 | 93.807 | 1.654 | 95.461 |
| DEZ | 33.056 | 2.938 | 3.848 | 28.949 | 45.052 | 5.612 | 119.455 | 2.047 | 121.502 |
| JAN-DEZ 2015 | 322.101 | 32.446 | 55.836 | 349.670 | 364.396 | 66.791 | 1.191.240 | 30.307 | 1.221.546 |
| JAN | 43.392 | 2.962 | 4.130 | 39.711 | 30.865 | 5.084 | 126.143 | 3.242 | 129.385 |
| FEV | 20.040 | 2.132 | 3.793 | 26.805 | 29.455 | 4.439 | 86.663 | 1.188 | 87.851 |
| MAR | 24.931 | 2.301 | 4.107 | 28.851 | 29.885 | 4.461 | 94.536 | 1.242 | 95.779 |
| ABR | 36.441 | 2.598 | 3.409 | 32.061 | 30.357 | 4.614 | 109.479 | 1.417 | 110.895 |
| MAIO | 23.306 | 3.001 | 3.655 | 28.177 | 30.367 | 4.519 | 93.026 | 2.193 | 95.219 |
| JUN | 28.181 | 2.307 | 3.593 | 26.965 | 30.525 | 4.721 | 96.291 | 1.838 | 98.129 |
| JUL | 30.088 | 2.311 | 3.393 | 32.535 | 30.815 | 4.689 | 103.832 | 3.584 | 107.416 |
| AGO | 21.665 | 2.364 | 3.937 | 27.102 | 30.542 | 4.572 | 90.181 | 1.627 | 91.808 |
| SET | 23.163 | 2.651 | 3.665 | 28.256 | 29.942 | 5.548 | 93.224 | 1.546 | 94.770 |
| OUT | 51.536 | 2.816 | 3.670 | 31.139 | 30.285 | 26.924 | 146.369 | 2.432 | 148.801 |
| NOV | 26.554 | 2.739 | 3.856 | 31.130 | 30.843 | 4.840 | 99.961 | 2.284 | 102.245 |
| DEZ | 35.152 | 3.303 | 3.724 | 30.278 | 48.356 | 4.980 | 125.793 | 1.814 | 127.607 |
| JAN-DEZ 2016 | 364.448 | 31.486 | 44.930 | 363.009 | 382.235 | 79.390 | 1.265.498 | 24.406 | 1.289.904 |
| JAN | 47.147 | 2.703 | 3.789 | 41.771 | 31.750 | 4.738 | 131.898 | 5.494 | 137.392 |
| FEV | 22.763 | 2.453 | 2.888 | 27.756 | 30.438 | 4.411 | 90.710 | 1.649 | 92.358 |
| MAR | 25.994 | 2.614 | 3.826 | 29.401 | 31.154 | 4.347 | 97.335 | 1.659 | 98.994 |
| ABR | 38.054 | 3.036 | 3.263 | 31.600 | 31.364 | 5.151 | 112.469 | 5.578 | 118.047 |
| MAIO | 24.131 | 2.534 | 3.813 | 28.253 | 31.665 | 5.679 | 96.074 | 1.620 | 97.694 |
| JUN | 30.113 | 2.866 | 3.855 | 28.799 | 31.829 | 4.860 | 102.322 | 1.778 | 104.100 |
| JUL | 29.337 | 2.762 | 3.855 | 31.182 | 31.768 | 5.932 | 104.837 | 5.111 | 109.948 |
| AGO | 24.952 | 2.664 | 4.297 | 31.426 | 32.681 | 6.208 | 102.228 | 1.978 | 104.206 |
| SET | 24.413 | 3.120 | 4.171 | 31.745 | 32.504 | 7.938 | 103.890 | 1.704 | 105.595 |
| OUT | 30.851 | 3.134 | 4.500 | 35.398 | 32.646 | 8.382 | 114.910 | 6.233 | 121.144 |
| NOV | 26.440 | 3.239 | 4.495 | 35.317 | 33.147 | 10.559 | 113.198 | 1.890 | 115.089 |
| DEZ | 35.503 | 3.306 | 3.816 | 33.583 | 51.229 | 8.155 | 135.591 | 2.250 | 137.842 |
| JAN-DEZ 2017 | 359.698 | 34.431 | 46.568 | 386.229 | 402.176 | 76.361 | 1.305.463 | 36.945 | 1.342.408 |
| JAN | 48.553 | 3.334 | 4.560 | 45.554 | 34.478 | 11.487 | 147.966 | 7.654 | 155.619 |
| FEV | 25.373 | 2.789 | 4.015 | 33.000 | 32.109 | 5.814 | 103.100 | 2.022 | 105.122 |
| MAR | 27.468 | 2.862 | 4.505 | 31.849 | 31.818 | 5.313 | 103.814 | 1.845 | 105.659 |
| ABR | 39.777 | 3.203 | 4.516 | 36.281 | 32.910 | 5.698 | 122.385 | 8.421 | 130.806 |
| MAIO | 26.163 | 2.859 | 4.593 | 32.079 | 32.918 | 5.298 | 103.911 | 2.281 | 106.192 |
| JUN | 30.037 | 2.565 | 5.218 | 32.152 | 32.548 | 5.613 | 108.132 | 2.723 | 110.855 |
| JUL | 34.665 | 3.243 | 5.481 | 36.749 | 32.962 | 5.623 | 118.723 | 10.891 | 129.615 |
| AGO | 26.780 | 2.724 | 5.765 | 33.020 | 33.861 | 5.031 | 107.182 | 2.569 | 109.751 |
| SET | 27.231 | 3.036 | 5.195 | 33.408 | 33.218 | 6.086 | 108.173 | 2.490 | 110.664 |
| OUT | 34.801 | 2.981 | 5.760 | 37.593 | 33.736 | 5.438 | 120.310 | 11.571 | 131.880 |
| NOV | 31.507 | 3.423 | 5.018 | 37.390 | 33.793 | 5.457 | 116.587 | 2.834 | 119.420 |
| DEZ | 38.482 | 3.571 | 4.081 | 34.169 | 52.779 | 5.534 | 138.615 | 2.913 | 141.529 |
| JAN-DEZ 2018 | 390.834 | 36.591 | 58.706 | 423.243 | 417.131 | 72.393 | 1.398.900 | 58.214 | 1.457.114 |
| JAN | 53.385 | 3.374 | 5.264 | 48.113 | 35.142 | 5.021 | 150.298 | 10.128 | 160.426 |
| FEV | 31.440 | 2.886 | 4.533 | 35.281 | 33.729 | 5.088 | 112.957 | 2.105 | 115.062 |
| MAR | 28.802 | 3.218 | 4.720 | 33.447 | 33.131 | 4.593 | 107.912 | 1.942 | 109.854 |
| ABR | 43.316 | 3.184 | 5.025 | 37.163 | 33.987 | 5.325 | 127.999 | 11.030 | 139.030 |
| MAIO | 28.883 | 2.991 | 5.269 | 33.872 | 34.473 | 5.265 | 110.753 | 2.525 | 113.278 |
| JUN | 34.173 | 3.177 | 4.643 | 34.056 | 35.667 | 5.015 | 116.729 | 3.217 | 119.946 |
| JAN-JUN 2019 | 219.998 | 18.829 | 29.454 | 221.932 | 206.128 | 30.307 | 726.647 | 30.948 | 757.595 |

(*) CPMF, COFINS, PIS/PASEP, CSLL e CIDE-COMBUSTÍVEIS.

TABELA III-A
ARRECAÇÃO DAS RECEITAS FEDERAIS
PERÍODO: JANEIRO DE 2015 A JUNHO DE 2019
(A PREÇOS DE JUNHO/2019 - IPCA)

UNIDADE: R\$ MILHÕES

| MÊS | I. Renda | IPI (Exceto IPI-Vinculado) | I. Importação e IPI-Vinculado | Contribuições (*) | Receita Previdenciária | Outros | Receitas Administradas pela RFB | Receitas Administradas por Outros Órgãos | Total Geral (**) |
|-------------------------|----------------|----------------------------------|-------------------------------------|----------------------|---------------------------|---------------|---------------------------------------|---|------------------------|
| JAN | 50.655 | 5.111 | 5.994 | 46.701 | 38.085 | 6.224 | 152.770 | 6.165 | 158.935 |
| FEV | 27.523 | 2.830 | 5.256 | 34.327 | 35.445 | 5.786 | 111.167 | 1.609 | 112.776 |
| MAR | 30.846 | 2.834 | 6.778 | 33.308 | 35.284 | 5.381 | 114.432 | 1.985 | 116.417 |
| ABR | 41.745 | 3.279 | 5.813 | 36.918 | 36.002 | 6.194 | 129.951 | 4.228 | 134.178 |
| MAIO | 27.783 | 3.155 | 5.033 | 32.426 | 35.587 | 5.709 | 109.693 | 1.870 | 111.562 |
| JUN | 32.439 | 2.991 | 5.576 | 32.631 | 35.027 | 6.546 | 115.210 | 2.240 | 117.450 |
| JUL | 31.898 | 2.985 | 6.028 | 36.200 | 34.982 | 8.586 | 120.679 | 5.398 | 126.077 |
| AGO | 24.878 | 3.027 | 5.773 | 32.871 | 34.925 | 9.010 | 110.485 | 1.964 | 112.449 |
| SET | 25.805 | 3.336 | 6.078 | 33.642 | 34.505 | 8.335 | 111.702 | 1.934 | 113.636 |
| OUT | 31.693 | 3.199 | 5.912 | 36.030 | 34.330 | 6.292 | 117.456 | 5.068 | 122.524 |
| NOV | 26.892 | 3.156 | 4.926 | 34.931 | 33.892 | 6.110 | 109.907 | 1.937 | 111.845 |
| DEZ | 38.361 | 3.410 | 4.465 | 33.595 | 52.282 | 6.513 | 138.626 | 2.375 | 141.002 |
| JAN-DEZ 2015 | 390.518 | 39.314 | 67.632 | 423.581 | 440.346 | 80.686 | 1.442.077 | 36.774 | 1.478.851 |
| JAN | 49.724 | 3.394 | 4.733 | 45.506 | 35.369 | 5.826 | 144.552 | 3.715 | 148.267 |
| FEV | 22.759 | 2.422 | 4.308 | 30.442 | 33.452 | 5.041 | 98.424 | 1.349 | 99.773 |
| MAR | 28.193 | 2.603 | 4.644 | 32.626 | 33.795 | 5.045 | 106.907 | 1.405 | 108.311 |
| ABR | 40.959 | 2.920 | 3.832 | 36.036 | 34.121 | 5.186 | 123.053 | 1.592 | 124.646 |
| MAIO | 25.993 | 3.347 | 4.076 | 31.426 | 33.868 | 5.040 | 103.751 | 2.446 | 106.197 |
| JUN | 31.321 | 2.563 | 3.994 | 29.969 | 33.926 | 5.246 | 107.019 | 2.043 | 109.061 |
| JUL | 33.268 | 2.555 | 3.752 | 35.973 | 34.071 | 5.184 | 114.803 | 3.962 | 118.765 |
| AGO | 23.849 | 2.603 | 4.334 | 29.834 | 33.621 | 5.032 | 99.273 | 1.791 | 101.064 |
| SET | 25.478 | 2.916 | 4.031 | 31.079 | 32.934 | 6.102 | 102.540 | 1.700 | 104.241 |
| OUT | 56.539 | 3.089 | 4.026 | 34.162 | 33.225 | 29.538 | 160.579 | 2.668 | 163.246 |
| NOV | 29.079 | 3.000 | 4.223 | 34.091 | 33.776 | 5.300 | 109.468 | 2.502 | 111.970 |
| DEZ | 38.380 | 3.607 | 4.066 | 33.058 | 52.797 | 5.438 | 137.345 | 1.981 | 139.326 |
| JAN-DEZ 2016 | 405.542 | 35.019 | 50.016 | 404.203 | 424.955 | 87.979 | 1.407.714 | 27.153 | 1.434.867 |
| JAN | 51.282 | 2.940 | 4.122 | 45.435 | 34.535 | 5.153 | 143.465 | 5.975 | 149.441 |
| FEV | 24.678 | 2.659 | 3.131 | 30.091 | 32.999 | 4.782 | 98.340 | 1.787 | 100.128 |
| MAR | 28.110 | 2.827 | 4.137 | 31.795 | 33.690 | 4.700 | 105.260 | 1.795 | 107.054 |
| ABR | 41.095 | 3.279 | 3.524 | 34.125 | 33.870 | 5.563 | 121.456 | 6.023 | 127.479 |
| MAIO | 25.979 | 2.728 | 4.105 | 30.416 | 34.090 | 6.114 | 103.430 | 1.744 | 105.174 |
| JUN | 32.493 | 3.093 | 4.160 | 31.075 | 34.345 | 5.245 | 110.411 | 1.918 | 112.329 |
| JUL | 31.580 | 2.973 | 4.150 | 33.566 | 34.198 | 6.386 | 112.854 | 5.502 | 118.356 |
| AGO | 26.810 | 2.863 | 4.616 | 33.764 | 35.114 | 6.670 | 109.836 | 2.126 | 111.962 |
| SET | 26.188 | 3.347 | 4.475 | 34.053 | 34.868 | 8.515 | 111.445 | 1.828 | 113.273 |
| OUT | 32.955 | 3.348 | 4.807 | 37.813 | 34.873 | 8.954 | 122.750 | 6.659 | 129.409 |
| NOV | 28.165 | 3.451 | 4.788 | 37.622 | 35.309 | 11.248 | 120.584 | 2.014 | 122.597 |
| DEZ | 37.654 | 3.506 | 4.047 | 35.617 | 54.332 | 8.649 | 143.804 | 2.387 | 146.191 |
| JAN-DEZ 2017 | 386.989 | 37.013 | 50.061 | 415.371 | 432.222 | 81.980 | 1.403.635 | 39.758 | 1.443.393 |
| JAN | 51.345 | 3.526 | 4.823 | 48.174 | 36.460 | 12.147 | 156.475 | 8.094 | 164.569 |
| FEV | 26.746 | 2.940 | 4.232 | 34.787 | 33.847 | 6.129 | 108.681 | 2.132 | 110.813 |
| MAR | 28.929 | 3.014 | 4.744 | 33.543 | 33.511 | 5.595 | 109.336 | 1.943 | 111.279 |
| ABR | 41.800 | 3.366 | 4.745 | 38.127 | 34.584 | 5.988 | 128.612 | 8.850 | 137.461 |
| MAIO | 27.385 | 2.993 | 4.808 | 33.577 | 34.455 | 5.545 | 108.762 | 2.388 | 111.150 |
| JUN | 31.048 | 2.651 | 5.393 | 33.234 | 33.643 | 5.802 | 111.772 | 2.814 | 114.587 |
| JUL | 35.714 | 3.342 | 5.647 | 37.861 | 33.960 | 5.793 | 122.316 | 11.221 | 133.537 |
| AGO | 27.615 | 2.809 | 5.945 | 34.049 | 34.918 | 5.188 | 110.525 | 2.649 | 113.174 |
| SET | 27.946 | 3.115 | 5.331 | 34.285 | 34.091 | 6.246 | 111.014 | 2.556 | 113.570 |
| OUT | 35.555 | 3.046 | 5.885 | 38.408 | 34.467 | 5.556 | 122.916 | 11.822 | 134.738 |
| NOV | 32.257 | 3.505 | 5.137 | 38.280 | 34.598 | 5.587 | 119.363 | 2.901 | 122.265 |
| DEZ | 39.339 | 3.650 | 4.172 | 34.930 | 53.955 | 5.658 | 141.704 | 2.978 | 144.682 |
| JAN-DEZ 2018 | 405.678 | 37.958 | 60.863 | 439.255 | 432.489 | 75.236 | 1.451.478 | 60.347 | 1.511.825 |
| JAN | 54.400 | 3.438 | 5.364 | 49.029 | 35.810 | 5.116 | 153.157 | 10.321 | 163.477 |
| FEV | 31.901 | 2.928 | 4.600 | 35.798 | 34.224 | 5.163 | 114.613 | 2.135 | 116.748 |
| MAR | 29.007 | 3.241 | 4.754 | 33.685 | 33.367 | 4.626 | 108.679 | 1.956 | 110.635 |
| ABR | 43.376 | 3.188 | 5.032 | 37.215 | 34.034 | 5.332 | 128.178 | 11.046 | 139.224 |
| MAIO | 28.886 | 2.991 | 5.270 | 33.875 | 34.476 | 5.265 | 110.764 | 2.526 | 113.289 |
| JUN | 34.173 | 3.177 | 4.643 | 34.056 | 35.667 | 5.015 | 116.729 | 3.217 | 119.946 |
| JAN-JUN 2019 | 221.743 | 18.963 | 29.662 | 223.657 | 207.578 | 30.517 | 732.120 | 31.201 | 763.321 |

(*) CPMF, COFINS, PIS/PASEP, CSLL e CIDE-COMBUSTÍVEIS.

TABELA IV
ARRECAÇÃO DAS RECEITAS FEDERAIS
PERÍODO: 1995 A 2019
(A PREÇOS CORRENTES)

UNIDADE: R\$ MILHÕES

| RECEITAS | ARRECAÇÃO | | | | | | | | | | | | | | | | | | | | | | | | |
|---|----------------|----------------|----------------|----------------|----------------|----------------|----------------|----------------|----------------|----------------|----------------|----------------|----------------|----------------|----------------|----------------|----------------|------------------|------------------|------------------|------------------|------------------|------------------|------------------|----------------|
| | 1995 | 1996 | 1997 | 1998 | 1999 | 2000 | 2001 | 2002 | 2003 | 2004 | 2005 | 2006 | 2007 | 2008 | 2009 | 2010 | 2011 | 2012 | 2013 | 2014 | 2015 | 2016 | 2017 | 2018 | 2019 (*) |
| IMPOSTO SOBRE IMPORTAÇÃO | 4.911 | 4.221 | 5.138 | 6.544 | 7.916 | 8.493 | 9.078 | 7.969 | 8.083 | 9.201 | 9.080 | 10.036 | 12.257 | 17.235 | 16.092 | 21.119 | 26.734 | 31.111 | 37.196 | 36.839 | 39.015 | 31.465 | 32.525 | 40.692 | 20.424 |
| I.P.I-TOTAL | 13.635 | 15.512 | 16.833 | 16.306 | 16.503 | 18.697 | 19.385 | 19.629 | 19.295 | 22.621 | 26.320 | 28.159 | 33.863 | 39.466 | 30.753 | 39.991 | 46.918 | 45.927 | 47.108 | 50.711 | 49.266 | 44.951 | 48.474 | 54.606 | 27.859 |
| I.P.I-FUMO | 2.488 | 2.874 | 2.840 | 2.537 | 2.282 | 1.998 | 2.007 | 1.923 | 1.990 | 2.292 | 2.302 | 2.396 | 2.803 | 3.211 | 3.314 | 3.705 | 3.744 | 4.077 | 5.097 | 5.654 | 5.682 | 5.717 | 5.118 | 5.141 | 2.654 |
| I.P.I-BEBIDAS | 1.384 | 1.777 | 1.995 | 2.268 | 1.906 | 1.935 | 1.973 | 1.760 | 1.782 | 1.988 | 2.304 | 2.612 | 2.582 | 2.438 | 2.291 | 2.419 | 2.830 | 3.147 | 3.436 | 3.344 | 2.548 | 2.634 | 2.841 | 2.510 | 1.467 |
| I.P.I-AUTOMÓVEIS | 601 | 991 | 1.127 | 875 | 996 | 2.373 | 2.594 | 2.578 | 2.204 | 2.919 | 3.718 | 4.290 | 5.208 | 5.998 | 2.054 | 5.672 | 6.978 | 4.126 | 3.504 | 4.559 | 4.050 | 2.885 | 4.281 | 4.318 | 2.218 |
| I.P.I-VINCULADO À IMPORTAÇÃO | 2.987 | 2.897 | 3.827 | 4.188 | 4.540 | 4.830 | 4.765 | 4.887 | 4.519 | 5.175 | 5.288 | 6.158 | 7.702 | 10.402 | 8.410 | 11.321 | 13.736 | 15.965 | 15.211 | 15.187 | 16.821 | 13.465 | 14.043 | 18.014 | 9.031 |
| I.P.I-OUTROS | 6.175 | 6.972 | 7.044 | 6.436 | 6.778 | 7.561 | 8.047 | 8.480 | 8.800 | 10.248 | 12.709 | 12.703 | 15.567 | 17.417 | 14.684 | 16.873 | 19.631 | 18.612 | 19.860 | 21.968 | 20.165 | 20.250 | 22.192 | 24.622 | 12.489 |
| IMPOSTO SOBRE A RENDA-TOTAL | 28.969 | 33.693 | 36.524 | 45.818 | 51.516 | 56.225 | 64.744 | 85.382 | 91.669 | 101.144 | 123.985 | 136.492 | 160.316 | 191.755 | 191.597 | 208.201 | 249.818 | 264.146 | 287.580 | 304.437 | 322.101 | 364.448 | 359.698 | 390.834 | 219.998 |
| I.RENDA-PESSOA FÍSICA | 2.165 | 2.494 | 2.849 | 3.030 | 3.252 | 3.649 | 4.057 | 4.460 | 5.103 | 6.134 | 7.367 | 8.535 | 13.655 | 14.986 | 14.840 | 17.254 | 21.973 | 24.310 | 26.440 | 27.779 | 28.450 | 30.515 | 32.205 | 33.989 | 21.034 |
| I.RENDA-PESSOA JURÍDICA | 9.342 | 12.906 | 12.802 | 12.503 | 13.750 | 17.538 | 16.855 | 33.673 | 32.778 | 37.535 | 50.809 | 55.849 | 70.034 | 84.726 | 84.521 | 89.101 | 104.054 | 108.840 | 121.140 | 121.189 | 113.397 | 140.482 | 120.220 | 141.856 | 84.527 |
| ENTIDADES FINANCEIRAS | 1.163 | 1.521 | 1.968 | 1.978 | 2.530 | 3.091 | 2.358 | 5.660 | 5.563 | 5.552 | 7.048 | 9.066 | 13.572 | 12.635 | 13.612 | 13.118 | 15.071 | 20.135 | 22.337 | 19.235 | 17.713 | 23.959 | 19.724 | 18.163 | 12.534 |
| DEMAIS EMPRESAS | 8.179 | 11.385 | 10.835 | 10.525 | 11.220 | 14.447 | 14.497 | 28.013 | 27.215 | 31.983 | 43.761 | 46.782 | 56.462 | 72.091 | 70.909 | 75.983 | 88.984 | 88.705 | 98.803 | 101.954 | 95.684 | 116.523 | 100.496 | 123.692 | 71.993 |
| I.RENDA-RETIDO NA FONTE | 17.462 | 18.294 | 20.873 | 30.286 | 34.509 | 35.039 | 43.832 | 47.250 | 53.789 | 57.475 | 65.809 | 72.109 | 76.627 | 92.042 | 92.236 | 101.847 | 123.791 | 130.997 | 140.000 | 155.470 | 180.255 | 193.451 | 207.273 | 214.990 | 114.437 |
| I.R.R.F-RENDIMENTOS DO TRABALHO | 10.881 | 10.871 | 12.510 | 14.649 | 15.277 | 18.246 | 21.556 | 22.429 | 26.318 | 31.397 | 35.582 | 39.082 | 42.347 | 51.610 | 52.177 | 59.824 | 68.825 | 75.106 | 78.835 | 87.021 | 93.222 | 99.735 | 111.214 | 118.417 | 65.100 |
| I.R.R.F-RENDIMENTOS DE CAPITAL | 4.175 | 4.902 | 5.029 | 11.956 | 13.656 | 10.706 | 15.206 | 16.253 | 18.936 | 17.129 | 19.814 | 20.891 | 21.421 | 24.854 | 22.927 | 24.185 | 34.254 | 32.980 | 34.471 | 39.816 | 52.469 | 59.142 | 58.632 | 51.872 | 26.698 |
| I.R.R.F-RENDIMENTOS DE RESIDENTES NO EXTERIOR | 1.313 | 1.233 | 1.683 | 1.946 | 3.455 | 3.271 | 4.505 | 5.370 | 5.582 | 5.556 | 6.148 | 7.389 | 7.801 | 9.562 | 10.657 | 11.299 | 13.402 | 14.743 | 16.961 | 18.658 | 24.204 | 24.450 | 26.466 | 32.616 | 16.331 |
| I.R.R.F-OUTROS RENDIMENTOS | 1.093 | 1.287 | 1.651 | 1.735 | 2.121 | 2.816 | 2.565 | 3.197 | 2.953 | 3.393 | 4.265 | 4.746 | 5.057 | 6.016 | 6.475 | 6.540 | 7.310 | 8.168 | 9.733 | 9.975 | 10.360 | 10.125 | 10.961 | 12.085 | 6.309 |
| IOF - I. S/ OPERAÇÕES FINANCEIRAS | 3.223 | 2.855 | 3.785 | 3.541 | 4.877 | 3.123 | 3.584 | 4.022 | 4.446 | 5.219 | 6.100 | 6.773 | 7.834 | 20.341 | 19.243 | 26.601 | 31.807 | 30.772 | 29.417 | 29.770 | 34.693 | 33.676 | 34.543 | 36.340 | 19.518 |
| ITR - I. TERRITORIAL RURAL | 105 | 262 | 209 | 224 | 273 | 267 | 226 | 245 | 289 | 292 | 323 | 343 | 379 | 470 | 475 | 526 | 603 | 677 | 847 | 985 | 1.193 | 1.239 | 1.370 | 1.503 | 152 |
| COFINS - CONTRIB. P/ A SEGURIDADE SOCIAL | 15.226 | 17.892 | 19.118 | 18.745 | 32.184 | 39.277 | 45.944 | 51.328 | 58.125 | 77.452 | 86.878 | 91.130 | 102.908 | 120.801 | 117.886 | 139.690 | 158.079 | 174.470 | 190.505 | 194.549 | 201.673 | 204.351 | 218.858 | 242.314 | 124.959 |
| ENTIDADES FINANCEIRAS | - | - | - | 1.447 | 2.490 | 2.541 | 3.560 | 4.233 | 4.544 | 5.932 | 4.799 | 5.544 | 6.002 | 7.384 | 7.437 | 9.577 | 10.490 | 11.683 | 12.726 | 15.278 | 19.496 | 18.668 | 18.211 | 19.946 | 9.946 |
| DEMAIS EMPRESAS | 15.226 | 17.892 | 19.118 | 18.745 | 30.737 | 36.787 | 43.403 | 47.768 | 53.893 | 72.907 | 80.946 | 86.331 | 97.365 | 114.799 | 110.502 | 132.253 | 148.502 | 163.980 | 178.822 | 181.823 | 186.395 | 184.855 | 200.190 | 224.103 | 115.013 |
| CONTRIBUIÇÃO PARA O PIS/PASEP | 6.122 | 7.390 | 7.590 | 7.547 | 9.835 | 9.895 | 11.297 | 12.673 | 17.023 | 19.594 | 21.856 | 24.042 | 26.836 | 31.598 | 31.755 | 40.548 | 41.844 | 46.217 | 50.182 | 51.955 | 53.781 | 54.348 | 58.476 | 64.535 | 33.900 |
| ENTIDADES FINANCEIRAS | 445 | 380 | 536 | 586 | 1.875 | 499 | 561 | 741 | 829 | 750 | 968 | 898 | 1.088 | 1.182 | 1.371 | 1.354 | 1.655 | 1.787 | 1.822 | 2.061 | 2.344 | 3.135 | 3.064 | 3.015 | 1.661 |
| DEMAIS EMPRESAS | 5.678 | 7.010 | 7.054 | 6.961 | 7.960 | 9.397 | 10.736 | 11.931 | 16.194 | 18.845 | 20.888 | 23.145 | 25.748 | 30.417 | 30.384 | 39.194 | 40.189 | 44.430 | 48.360 | 49.894 | 51.437 | 51.213 | 55.412 | 61.520 | 32.239 |
| CSLL - CONTRIB. SOCIAL S/ LUCRO LÍQUIDO | 5.852 | 6.598 | 7.698 | 7.704 | 7.303 | 9.164 | 9.279 | 13.216 | 16.331 | 19.845 | 25.891 | 27.966 | 34.501 | 43.970 | 44.237 | 45.928 | 58.127 | 57.514 | 63.148 | 65.547 | 61.382 | 67.908 | 69.248 | 78.857 | 45.950 |
| ENTIDADES FINANCEIRAS | 1.176 | 1.153 | 1.451 | 1.078 | 1.369 | 1.317 | 943 | 2.767 | 1.706 | 1.930 | 2.287 | 2.878 | 4.765 | 5.885 | 9.033 | 8.937 | 8.524 | 11.204 | 11.422 | 10.574 | 10.626 | 16.848 | 15.746 | 14.706 | 9.271 |
| DEMAIS EMPRESAS | 4.676 | 5.445 | 6.247 | 6.626 | 5.933 | 7.847 | 8.337 | 10.450 | 14.625 | 17.915 | 23.604 | 25.088 | 29.736 | 38.085 | 35.204 | 36.991 | 49.603 | 46.310 | 51.726 | 54.973 | 50.756 | 51.060 | 53.502 | 64.151 | 36.678 |
| CIDE-COMBUSTÍVEIS | - | - | - | - | - | - | - | 7.228 | 7.357 | 7.668 | 7.680 | 7.811 | 7.939 | 5.934 | 4.828 | 7.738 | 8.924 | 2.736 | 35 | 14 | 3.312 | 5.700 | 5.790 | 3.910 | 1.388 |
| CONTRIBUIÇÃO PARA O FUNDAF | 336 | 402 | 404 | 398 | 370 | 372 | 356 | 339 | 323 | 301 | 306 | 348 | 367 | 252 | 327 | 429 | 580 | 561 | 127 | 112 | - | - | - | - | - |
| PSS - CONTRIB. DO PLANO DE SEGURIDADE DO SERVIDOR | - | - | - | - | - | - | - | - | - | - | - | 11.997 | 15.150 | 16.071 | 18.513 | 20.811 | 22.588 | 22.983 | 24.551 | 26.954 | 29.505 | 30.701 | 33.804 | 33.620 | 15.734 |
| OUTRAS RECEITAS ADMINISTRADAS | 460 | 324 | 7.169 | 8.472 | 6.637 | 16.651 | 20.224 | 24.315 | 27.990 | 32.160 | 32.983 | 36.753 | 44.128 | 7.903 | 13.685 | 14.570 | 21.304 | 12.652 | 38.028 | 27.049 | 30.923 | 44.476 | 40.502 | 34.559 | 10.639 |
| SUBTOTAL [A] | 78.839 | 89.148 | 104.469 | 115.299 | 139.415 | 162.164 | 184.119 | 226.346 | 250.933 | 295.496 | 341.401 | 381.848 | 446.479 | 495.795 | 489.390 | 566.152 | 667.326 | 689.768 | 768.724 | 788.924 | 826.844 | 883.263 | 903.287 | 981.769 | 520.519 |
| RECEITA PREVIDENCIÁRIA [B] | 35.138 | 43.686 | 47.971 | 50.141 | 52.503 | 58.651 | 67.413 | 76.044 | 86.719 | 101.214 | 115.897 | 133.138 | 153.845 | 180.476 | 200.737 | 233.609 | 271.588 | 302.321 | 331.937 | 357.851 | 364.396 | 382.235 | 402.176 | 417.131 | 206.128 |
| ADMINISTRADAS PELA RFB [C]=[A]+[B] | 113.977 | 132.834 | 152.440 | 165.440 | 191.918 | 220.815 | 251.532 | 302.390 | 337.653 | 396.710 | 457.297 | 514.986 | 600.324 | 676.272 | 690.127 | 799.760 | 938.914 | 992.089 | 1.100.661 | 1.146.775 | 1.191.240 | 1.265.498 | 1.305.463 | 1.398.900 | 726.647 |
| ADMINISTRADAS POR OUTROS ÓRGÃOS [D] | 5.166 | 5.948 | 8.207 | 17.845 | 12.101 | 13.442 | 11.737 | 14.740 | 18.354 | 22.069 | 17.352 | 20.368 | 17.642 | 25.474 | 26.675 | 26.759 | 30.979 | 37.171 | 38.169 | 41.176 | 30.307 | 24.406 | 36.945 | 58.214 | 30.948 |
| TOTAL GERAL [E]=[C]+[D] | 119.143 | 138.782 | 160.647 | 183.285 | 204.020 | 234.257 | 263.269 | 317.129 | 356.007 | 418.779 | 474.649 | 535.354 | 617.966 | 701.746 | 716.802 | 826.519 | 969.892 | 1.029.260 | 1.138.830 | 1.187.950 | 1.221.546 | 1.289.904 | 1.342.408 | 1.457.114 | 757.595 |

(*) ATÉ JUNHO.

TABELA IV-A
ARRECAÇÃO DAS RECEITAS FEDERAIS
PERÍODO: 1995 A 2019
(A PREÇOS DE JUNHO/2019 - IPCA)

UNIDADE: R\$ MILHÕES

| RECEITAS | ARRECAÇÃO | | | | | | | | | | | | | | | | | | | | | | | | |
|---|----------------|----------------|----------------|----------------|----------------|----------------|----------------|----------------|----------------|----------------|----------------|------------------|------------------|------------------|------------------|------------------|------------------|------------------|------------------|------------------|------------------|------------------|------------------|------------------|----------------|
| | 1995 | 1996 | 1997 | 1998 | 1999 | 2000 | 2001 | 2002 | 2003 | 2004 | 2005 | 2006 | 2007 | 2008 | 2009 | 2010 | 2011 | 2012 | 2013 | 2014 | 2015 | 2016 | 2017 | 2018 | 2019 (*) |
| IMPOSTO SOBRE IMPORTAÇÃO | 22.474 | 16.611 | 18.945 | 23.407 | 26.946 | 27.010 | 27.110 | 21.854 | 19.399 | 20.662 | 19.107 | 20.268 | 23.871 | 31.723 | 28.297 | 35.316 | 41.913 | 46.304 | 52.125 | 48.620 | 47.264 | 35.030 | 34.967 | 42.194 | 20.569 |
| I.P.I-TOTAL | 62.457 | 61.107 | 62.113 | 58.327 | 56.208 | 59.504 | 57.826 | 53.924 | 46.234 | 50.866 | 55.351 | 56.861 | 65.920 | 72.737 | 54.019 | 66.848 | 73.626 | 68.442 | 66.039 | 66.873 | 59.682 | 50.005 | 52.107 | 56.627 | 28.056 |
| I.P.I-FUMO | 11.377 | 11.342 | 10.488 | 9.080 | 7.805 | 6.370 | 5.990 | 5.289 | 4.770 | 5.155 | 4.845 | 4.841 | 5.456 | 5.922 | 5.824 | 6.204 | 5.881 | 6.073 | 7.156 | 7.475 | 6.912 | 6.370 | 5.502 | 5.338 | 2.674 |
| I.P.I-BEBIDAS | 6.321 | 7.018 | 7.361 | 8.118 | 6.516 | 6.159 | 5.895 | 4.842 | 4.272 | 4.469 | 4.843 | 5.275 | 5.031 | 4.502 | 4.030 | 4.050 | 4.441 | 4.693 | 4.829 | 4.420 | 3.094 | 2.927 | 3.055 | 2.606 | 1.480 |
| I.P.I-AUTOMÓVEIS | 2.765 | 3.894 | 4.163 | 3.127 | 3.356 | 7.537 | 7.741 | 7.087 | 5.283 | 6.552 | 7.809 | 8.661 | 10.134 | 11.064 | 3.593 | 9.466 | 10.964 | 6.170 | 4.917 | 6.006 | 4.907 | 3.209 | 4.602 | 4.481 | 2.232 |
| I.P.I-VINCULADO À IMPORTAÇÃO | 13.734 | 11.392 | 14.112 | 14.981 | 15.465 | 15.361 | 14.225 | 13.427 | 10.848 | 11.621 | 11.122 | 12.433 | 14.996 | 19.140 | 14.789 | 18.925 | 21.528 | 23.788 | 21.315 | 20.032 | 20.368 | 14.986 | 18.669 | 9.093 | |
| I.P.I-OUTROS | 28.261 | 27.461 | 25.989 | 23.021 | 23.066 | 24.077 | 23.975 | 23.280 | 21.060 | 23.009 | 26.731 | 25.650 | 30.304 | 32.109 | 25.782 | 28.202 | 30.812 | 27.718 | 27.822 | 28.941 | 24.400 | 22.513 | 23.853 | 25.532 | 12.576 |
| IMPOSTO SOBRE A RENDA-TOTAL | 132.557 | 133.073 | 134.744 | 163.970 | 175.862 | 179.187 | 192.986 | 234.996 | 219.875 | 227.480 | 260.682 | 275.612 | 312.250 | 353.828 | 336.963 | 348.433 | 392.498 | 393.784 | 403.541 | 402.032 | 390.518 | 405.542 | 386.989 | 405.678 | 221.743 |
| I.RENDA-PESSOA FÍSICA | 9.780 | 9.824 | 10.507 | 10.822 | 11.123 | 11.661 | 12.140 | 12.345 | 12.230 | 13.835 | 15.520 | 17.245 | 26.598 | 27.664 | 26.089 | 28.852 | 34.470 | 36.230 | 37.081 | 36.648 | 34.465 | 33.968 | 34.668 | 35.310 | 21.111 |
| I.RENDA-PESSOA JURÍDICA | 43.048 | 51.119 | 47.243 | 44.746 | 46.974 | 55.989 | 50.314 | 93.289 | 78.713 | 84.546 | 107.016 | 112.902 | 136.549 | 156.651 | 148.710 | 149.281 | 163.799 | 162.551 | 170.309 | 160.436 | 138.215 | 156.451 | 129.475 | 147.362 | 85.343 |
| ENTIDADES FINANCEIRAS | 5.409 | 6.078 | 7.248 | 7.080 | 8.699 | 9.961 | 7.056 | 15.569 | 13.454 | 12.956 | 14.867 | 18.335 | 26.452 | 23.514 | 23.979 | 21.941 | 23.760 | 30.166 | 31.531 | 25.565 | 21.696 | 26.859 | 21.293 | 18.954 | 12.676 |
| DEMAIS EMPRESAS | 37.640 | 45.041 | 39.995 | 37.666 | 38.275 | 46.028 | 43.258 | 77.720 | 65.260 | 71.590 | 92.149 | 94.567 | 110.097 | 133.138 | 124.730 | 127.340 | 140.039 | 132.385 | 138.777 | 134.871 | 116.519 | 129.592 | 108.183 | 128.408 | 72.666 |
| I.RENDA-RETIDO NA FONTE | 79.728 | 72.129 | 76.994 | 108.402 | 117.765 | 111.537 | 130.532 | 129.362 | 128.932 | 129.099 | 138.146 | 145.466 | 149.103 | 169.513 | 162.164 | 170.300 | 194.229 | 195.003 | 196.151 | 204.947 | 217.838 | 215.123 | 222.846 | 223.007 | 115.289 |
| I.R.R.F-RENDIMENTOS DO TRABALHO | 49.554 | 42.847 | 46.132 | 52.407 | 52.005 | 58.032 | 64.152 | 61.400 | 62.983 | 70.448 | 74.755 | 78.838 | 82.446 | 95.177 | 91.784 | 100.134 | 108.121 | 111.913 | 110.586 | 114.843 | 112.939 | 111.017 | 119.612 | 122.920 | 65.591 |
| I.R.R.F-RENDIMENTOS DE CAPITAL | 19.152 | 19.340 | 18.577 | 42.828 | 46.752 | 34.125 | 45.319 | 44.466 | 45.490 | 38.562 | 41.518 | 42.142 | 41.627 | 45.656 | 40.270 | 40.347 | 53.589 | 49.027 | 48.183 | 52.347 | 63.083 | 65.641 | 62.996 | 53.743 | 26.867 |
| I.R.R.F-RENDIMENTOS DE RESIDENTES NO EXTERIOR | 6.049 | 4.864 | 6.199 | 6.961 | 11.778 | 10.402 | 13.413 | 14.686 | 13.380 | 12.469 | 12.906 | 14.911 | 15.184 | 17.599 | 18.738 | 18.874 | 21.039 | 21.902 | 23.752 | 24.599 | 29.258 | 27.193 | 28.451 | 33.808 | 16.473 |
| I.R.R.F-OUTROS RENDIMENTOS | 4.974 | 5.077 | 6.086 | 6.206 | 7.230 | 8.978 | 7.648 | 8.810 | 7.078 | 7.620 | 8.968 | 9.575 | 9.847 | 11.080 | 11.373 | 10.945 | 11.480 | 12.162 | 13.629 | 13.158 | 12.558 | 11.273 | 11.786 | 12.536 | 6.357 |
| IOF - I. S/ OPERAÇÕES FINANCEIRAS | 14.578 | 11.274 | 13.957 | 12.664 | 16.728 | 9.944 | 10.688 | 11.065 | 10.658 | 11.731 | 12.831 | 13.679 | 15.257 | 37.482 | 33.798 | 44.486 | 49.886 | 45.864 | 41.242 | 39.239 | 41.952 | 37.476 | 37.149 | 37.689 | 19.650 |
| ITR - I. TERRITORIAL RURAL | 473 | 1.021 | 768 | 805 | 923 | 843 | 668 | 666 | 687 | 649 | 676 | 691 | 735 | 858 | 829 | 875 | 937 | 1.000 | 1.180 | 1.287 | 1.422 | 1.365 | 1.468 | 1.543 | 153 |
| COFINS - CONTRIB. P/ A SEGURIDADE SOCIAL | 69.711 | 70.562 | 70.557 | 67.057 | 109.362 | 124.992 | 137.015 | 140.866 | 139.318 | 174.028 | 182.789 | 184.068 | 200.461 | 222.725 | 207.047 | 233.692 | 248.125 | 259.698 | 267.104 | 256.594 | 244.093 | 227.419 | 235.287 | 251.412 | 125.858 |
| ENTIDADES FINANCEIRAS | - | - | - | - | 4.867 | 7.940 | 7.583 | 9.747 | 10.145 | 10.233 | 12.479 | 9.697 | 10.799 | 11.072 | 12.939 | 12.438 | 15.027 | 15.627 | 16.364 | 16.800 | 18.441 | 21.684 | 20.084 | 18.898 | 10.018 |
| DEMAIS EMPRESAS | 69.711 | 70.562 | 70.557 | 67.057 | 104.495 | 117.052 | 129.432 | 131.119 | 129.173 | 163.795 | 170.310 | 174.370 | 189.662 | 211.653 | 194.108 | 221.254 | 233.099 | 244.071 | 250.740 | 239.794 | 225.652 | 205.735 | 215.204 | 232.514 | 115.841 |
| CONTRIBUIÇÃO PARA O PIS/PASEP | 28.017 | 29.152 | 28.006 | 26.998 | 33.655 | 31.519 | 33.692 | 34.777 | 40.821 | 44.059 | 45.986 | 48.564 | 52.284 | 58.263 | 55.789 | 67.673 | 65.688 | 68.815 | 70.375 | 68.541 | 65.118 | 60.495 | 62.875 | 66.964 | 34.148 |
| ENTIDADES FINANCEIRAS | 2.039 | 1.499 | 1.974 | 2.097 | 6.535 | 1.591 | 1.674 | 2.033 | 1.992 | 1.687 | 2.037 | 1.814 | 2.121 | 2.180 | 2.403 | 2.266 | 2.596 | 2.664 | 2.556 | 2.720 | 2.833 | 3.484 | 3.297 | 3.129 | 1.672 |
| DEMAIS EMPRESAS | 25.978 | 27.652 | 26.032 | 24.902 | 27.120 | 29.928 | 32.018 | 32.744 | 38.830 | 42.372 | 43.949 | 46.750 | 50.164 | 56.083 | 53.386 | 65.407 | 63.092 | 66.152 | 67.819 | 65.821 | 62.285 | 57.011 | 59.578 | 63.835 | 32.476 |
| CSLL - CONTRIB. SOCIAL S/ LUCRO LÍQUIDO | 26.944 | 26.133 | 28.425 | 27.571 | 25.014 | 29.246 | 27.710 | 36.408 | 39.174 | 44.688 | 54.525 | 56.527 | 67.259 | 81.199 | 77.876 | 76.979 | 91.472 | 85.878 | 88.769 | 86.733 | 74.789 | 75.844 | 74.599 | 81.950 | 46.408 |
| ENTIDADES FINANCEIRAS | 5.445 | 4.604 | 5.360 | 3.860 | 4.717 | 4.254 | 2.832 | 7.616 | 4.134 | 4.387 | 4.833 | 5.822 | 9.292 | 10.909 | 15.916 | 14.984 | 13.478 | 16.790 | 16.137 | 14.052 | 13.046 | 18.895 | 17.012 | 15.365 | 9.391 |
| DEMAIS EMPRESAS | 21.499 | 21.529 | 23.065 | 23.711 | 20.297 | 24.992 | 24.878 | 28.792 | 35.039 | 40.301 | 49.693 | 50.705 | 57.966 | 70.290 | 61.959 | 61.995 | 77.994 | 69.088 | 72.632 | 72.681 | 61.743 | 56.949 | 57.587 | 66.585 | 37.016 |
| CIDE-COMBUSTÍVEIS | - | - | - | - | - | - | - | 19.884 | 17.634 | 17.260 | 16.166 | 15.776 | 15.474 | 10.994 | 8.439 | 12.955 | 14.021 | 4.124 | 48 | 18 | 3.939 | 6.343 | 6.226 | 4.071 | 1.398 |
| CONTRIBUIÇÃO PARA O FUNDAF | 1.529 | 1.586 | 1.494 | 1.425 | 1.266 | 1.187 | 1.060 | 931 | 773 | 676 | 643 | 702 | 716 | 465 | 574 | 716 | 906 | 834 | 178 | 148 | - | - | - | - | - |
| PSS - CONTRIB. DO PLANO DE SEGURIDADE DO SERVIDOR | - | - | - | - | - | - | - | - | - | - | - | 24.201 | 29.468 | 29.555 | 32.505 | 34.764 | 35.406 | 34.182 | 34.384 | 35.512 | 35.621 | 34.102 | 36.326 | 34.851 | 15.843 |
| OUTRAS RECEITAS ADMINISTRADAS | 2.174 | 1.278 | 26.392 | 30.308 | 29.048 | 53.064 | 60.249 | 66.805 | 67.087 | 72.272 | 69.386 | 74.214 | 85.969 | 14.600 | 23.962 | 24.464 | 33.352 | 18.864 | 52.733 | 35.474 | 37.333 | 49.139 | 43.421 | 36.012 | 10.716 |
| SUBTOTAL [A] | 360.914 | 351.796 | 385.401 | 412.532 | 475.012 | 516.497 | 549.004 | 622.177 | 601.660 | 664.311 | 718.142 | 771.162 | 869.663 | 914.429 | 860.098 | 947.202 | 1.047.829 | 1.027.790 | 1.077.717 | 1.041.072 | 1.001.731 | 982.759 | 971.413 | 1.018.989 | 524.542 |
| RECEITA PREVIDENCIÁRIA [B] | 159.527 | 171.854 | 176.926 | 179.359 | 178.688 | 186.577 | 200.705 | 208.328 | 207.544 | 227.113 | 243.536 | 268.738 | 299.452 | 332.381 | 352.572 | 390.420 | 425.677 | 449.649 | 464.896 | 471.420 | 440.346 | 424.955 | 432.222 | 432.489 | 207.578 |
| ADMINISTRADAS PELA RFB [C]=[A]+[B] | 520.442 | 523.650 | 562.327 | 591.891 | 653.700 | 703.074 | 749.708 | 830.505 | 809.204 | 891.425 | 961.679 | 1.039.900 | 1.169.115 | 1.246.811 | 1.212.670 | 1.337.622 | 1.473.506 | 1.477.438 | 1.542.614 | 1.512.492 | 1.442.077 | 1.407.714 | 1.403.635 | 1.451.478 | 732.120 |
| ADMINISTRADAS POR OUTROS ÓRGÃOS [D] | 23.526 | 23.451 | 30.261 | 63.821 | 41.293 | 42.683 | 34.966 | 40.428 | 44.124 | 49.518 | 36.577 | 41.175 | 34.430 | 46.998 | 46.722 | 44.910 | 48.697 | 55.488 | 53.626 | 54.461 | 36.774 | 27.153 | 39.758 | 60.347 | 31.201 |
| TOTAL GERAL [E]=[C]+[D] | 543.967 | 547.101 | 592.587 | 655.713 | 694.993 | 745.756 | 784.674 | 870.932 | 853.328 | 940.943 | 998.256 | 1.081.074 | 1.203.545 | 1.293.809 | 1.259.392 | 1.382.532 | 1.522.203 | 1.532.926 | 1.596.239 | 1.566.953 | 1.478.851 | 1.434.867 | 1.443.393 | 1.511.825 | 763.321 |

(*) ATÉ JUNHO.

TABELA V
ARRECAÇÃO DAS RECEITAS FEDERAIS
PERÍODO: JANEIRO A JUNHO - 1995 A 2019
(A PREÇOS CORRENTES)

UNIDADE: R\$ MILHÕES

| RECEITAS | ARRECAÇÃO | | | | | | | | | | | | | | | | | | | | | | | | |
|---|---------------|---------------|---------------|---------------|---------------|----------------|----------------|----------------|----------------|----------------|----------------|----------------|----------------|----------------|----------------|----------------|----------------|----------------|----------------|----------------|----------------|----------------|----------------|----------------|----------------|
| | 1995 | 1996 | 1997 | 1998 | 1999 | 2000 | 2001 | 2002 | 2003 | 2004 | 2005 | 2006 | 2007 | 2008 | 2009 | 2010 | 2011 | 2012 | 2013 | 2014 | 2015 | 2016 | 2017 | 2018 | 2019 |
| IMPOSTO SOBRE IMPORTAÇÃO | 2.617 | 1.848 | 2.308 | 3.099 | 3.552 | 3.731 | 4.590 | 3.343 | 4.057 | 4.179 | 4.391 | 4.582 | 5.553 | 7.451 | 7.773 | 9.461 | 12.019 | 14.448 | 16.919 | 18.295 | 19.497 | 15.914 | 15.070 | 19.221 | 20.424 |
| I.P.I-TOTAL | 6.876 | 7.076 | 8.104 | 8.181 | 7.623 | 8.648 | 9.602 | 9.261 | 9.208 | 10.414 | 12.360 | 12.891 | 15.032 | 18.300 | 13.804 | 17.920 | 22.185 | 23.577 | 22.380 | 24.488 | 24.678 | 22.074 | 22.569 | 25.799 | 27.859 |
| I.P.I-FUMO | 1.189 | 1.392 | 1.432 | 1.308 | 1.247 | 1.008 | 1.007 | 952 | 966 | 1.116 | 1.149 | 1.184 | 1.207 | 1.570 | 1.546 | 1.919 | 1.880 | 2.137 | 2.487 | 2.788 | 2.890 | 3.138 | 2.459 | 2.589 | 2.654 |
| I.P.I-BEBIDAS | 640 | 855 | 924 | 1.147 | 984 | 900 | 1.030 | 894 | 851 | 961 | 1.040 | 1.218 | 1.220 | 1.282 | 1.122 | 1.172 | 1.317 | 1.662 | 1.880 | 1.812 | 1.440 | 1.220 | 1.414 | 1.287 | 1.467 |
| I.P.I-AUTOMÓVEIS | 336 | 414 | 592 | 551 | 222 | 1.000 | 1.368 | 1.299 | 1.115 | 1.344 | 1.656 | 1.973 | 2.243 | 2.786 | 655 | 2.292 | 3.548 | 2.633 | 1.817 | 2.122 | 2.066 | 1.450 | 1.988 | 2.195 | 2.218 |
| I.P.I-VINCULADO À IMPORTAÇÃO | 1.687 | 1.221 | 1.750 | 2.012 | 2.130 | 2.134 | 2.413 | 2.162 | 2.299 | 2.362 | 2.508 | 2.754 | 3.448 | 4.400 | 4.136 | 5.001 | 6.057 | 7.979 | 6.914 | 7.403 | 8.371 | 6.773 | 6.364 | 8.186 | 9.031 |
| I.P.I-OUTROS | 3.024 | 3.194 | 3.406 | 3.163 | 3.039 | 3.606 | 3.785 | 3.953 | 3.975 | 4.631 | 6.007 | 5.762 | 6.914 | 8.262 | 6.346 | 7.535 | 9.383 | 9.166 | 9.283 | 10.362 | 9.911 | 9.493 | 10.344 | 11.542 | 12.489 |
| IMPOSTO SOBRE A RENDA-TOTAL | 14.438 | 16.741 | 17.239 | 22.788 | 26.213 | 27.704 | 30.815 | 42.023 | 45.848 | 49.462 | 60.392 | 67.447 | 77.600 | 95.364 | 95.513 | 101.236 | 127.354 | 139.059 | 147.928 | 158.079 | 170.414 | 176.290 | 188.202 | 197.370 | 219.998 |
| I.RENDA-PESSOA FÍSICA | 933 | 1.284 | 1.616 | 1.761 | 1.806 | 2.083 | 2.358 | 2.599 | 3.012 | 3.597 | 4.476 | 5.112 | 6.947 | 8.188 | 7.796 | 8.928 | 11.959 | 13.379 | 14.736 | 15.588 | 16.632 | 17.149 | 19.008 | 19.402 | 21.034 |
| I.RENDA-PESSOA JURÍDICA | 5.243 | 6.880 | 6.198 | 7.062 | 6.868 | 9.084 | 8.264 | 18.949 | 17.232 | 18.646 | 25.459 | 29.422 | 34.638 | 43.894 | 41.681 | 43.166 | 54.420 | 59.591 | 65.221 | 65.812 | 63.993 | 64.443 | 64.724 | 71.086 | 84.527 |
| ENTIDADES FINANCEIRAS | 680 | 1.048 | 891 | 1.426 | 1.626 | 2.348 | 1.266 | 2.252 | 3.623 | 3.641 | 3.900 | 5.463 | 6.732 | 8.711 | 7.756 | 5.903 | 9.075 | 13.219 | 15.181 | 12.445 | 11.517 | 15.241 | 13.063 | 11.735 | 12.534 |
| DEMAIS EMPRESAS | 4.563 | 5.833 | 5.307 | 5.636 | 5.242 | 6.736 | 6.998 | 16.697 | 13.609 | 15.005 | 21.559 | 23.960 | 27.906 | 35.182 | 33.925 | 37.264 | 45.345 | 46.372 | 50.040 | 53.367 | 52.476 | 49.201 | 51.661 | 59.351 | 71.993 |
| I.RENDA-RETIDO NA FONTE | 8.262 | 8.576 | 9.426 | 13.966 | 17.539 | 16.536 | 20.193 | 20.475 | 25.604 | 27.219 | 30.456 | 32.913 | 36.014 | 43.283 | 46.036 | 49.141 | 60.976 | 66.089 | 67.971 | 76.680 | 89.789 | 94.698 | 104.470 | 106.882 | 114.437 |
| I.R.R.F-RENDIMENTOS DO TRABALHO | 4.942 | 4.969 | 5.694 | 6.947 | 7.134 | 8.322 | 9.886 | 10.123 | 11.805 | 14.337 | 16.394 | 16.979 | 19.659 | 25.040 | 26.308 | 29.313 | 35.167 | 38.236 | 39.850 | 44.056 | 47.806 | 49.816 | 56.082 | 60.446 | 65.100 |
| I.R.R.F-RENDIMENTOS DE CAPITAL | 2.133 | 2.403 | 2.326 | 5.324 | 7.742 | 5.268 | 6.964 | 6.571 | 9.686 | 8.720 | 9.456 | 10.822 | 10.592 | 11.308 | 12.013 | 11.415 | 15.893 | 17.429 | 16.110 | 18.918 | 24.366 | 28.377 | 29.987 | 25.891 | 26.698 |
| I.R.R.F-RENDIMENTOS DE RESIDENTES NO EXTERIOR | 698 | 611 | 659 | 891 | 1.657 | 1.455 | 2.102 | 2.175 | 2.688 | 2.580 | 2.619 | 3.125 | 3.408 | 4.149 | 4.895 | 5.268 | 6.349 | 6.512 | 7.551 | 8.919 | 12.081 | 11.460 | 13.156 | 14.714 | 16.331 |
| I.R.R.F-OUTROS RENDIMENTOS | 489 | 593 | 746 | 804 | 1.006 | 1.492 | 1.241 | 1.606 | 1.424 | 1.582 | 1.987 | 1.986 | 2.355 | 2.786 | 2.820 | 3.145 | 3.567 | 3.912 | 4.461 | 4.787 | 5.536 | 5.045 | 5.246 | 5.831 | 6.309 |
| IOF - I. S/ OPERAÇÕES FINANCEIRAS | 1.271 | 1.399 | 1.706 | 2.055 | 3.208 | 1.481 | 1.733 | 1.961 | 2.122 | 2.525 | 2.935 | 3.197 | 3.655 | 9.667 | 8.636 | 12.162 | 14.842 | 15.941 | 14.649 | 14.231 | 16.917 | 16.775 | 17.099 | 17.732 | 19.518 |
| ITR - I. TERRITORIAL RURAL | 52 | 60 | 64 | 76 | 61 | 77 | 43 | 43 | 54 | 47 | 48 | 48 | 53 | 63 | 51 | 36 | 56 | 74 | 92 | 75 | 105 | 112 | 110 | 83 | 152 |
| COFINS - CONTRIB. P/ A SEGURIDADE SOCIAL | 7.412 | 8.521 | 9.261 | 9.161 | 13.109 | 17.981 | 22.259 | 23.046 | 27.671 | 36.616 | 41.798 | 43.580 | 48.175 | 57.767 | 52.487 | 65.748 | 76.194 | 82.457 | 92.640 | 95.304 | 99.270 | 101.487 | 103.050 | 120.071 | 124.959 |
| ENTIDADES FINANCEIRAS | - | - | - | - | 271 | 1.246 | 1.254 | 1.382 | 1.971 | 2.306 | 2.660 | 2.507 | 2.558 | 2.920 | 2.870 | 3.416 | 4.632 | 5.205 | 5.288 | 6.436 | 6.608 | 9.450 | 9.522 | 9.004 | 9.946 |
| DEMAIS EMPRESAS | 7.412 | 8.521 | 9.261 | 9.161 | 12.838 | 16.735 | 21.005 | 21.663 | 25.701 | 34.310 | 39.138 | 41.073 | 45.618 | 54.847 | 49.617 | 62.332 | 71.562 | 77.252 | 87.353 | 88.869 | 92.662 | 92.038 | 93.528 | 111.067 | 115.013 |
| CONTRIBUIÇÃO PARA O PIS/PASEP | 2.978 | 3.513 | 3.585 | 3.658 | 5.241 | 4.784 | 5.523 | 5.663 | 8.298 | 9.505 | 10.515 | 11.705 | 12.738 | 15.146 | 14.457 | 17.289 | 20.374 | 22.274 | 24.739 | 25.763 | 26.934 | 27.278 | 28.056 | 32.132 | 33.900 |
| ENTIDADES FINANCEIRAS | 227 | 173 | 220 | 273 | 1.595 | 251 | 274 | 307 | 427 | 371 | 447 | 459 | 517 | 589 | 568 | 661 | 795 | 921 | 906 | 1.033 | 1.082 | 1.457 | 1.559 | 1.504 | 1.661 |
| DEMAIS EMPRESAS | 2.750 | 3.340 | 3.366 | 3.385 | 3.646 | 4.533 | 5.249 | 5.356 | 7.871 | 9.134 | 10.068 | 11.246 | 12.221 | 14.557 | 13.889 | 16.628 | 19.579 | 21.354 | 23.833 | 24.730 | 25.852 | 25.821 | 26.497 | 30.628 | 32.239 |
| CSLL - CONTRIB. SOCIAL S/ LUCRO LÍQUIDO | 3.160 | 3.494 | 3.927 | 3.810 | 4.004 | 4.734 | 4.607 | 5.789 | 8.229 | 9.712 | 12.641 | 14.243 | 16.592 | 22.595 | 22.452 | 22.937 | 27.384 | 30.719 | 33.712 | 34.637 | 34.398 | 37.309 | 38.194 | 40.492 | 45.950 |
| ENTIDADES FINANCEIRAS | 665 | 770 | 822 | 799 | 869 | 1.088 | 579 | 789 | 1.189 | 1.335 | 1.363 | 1.713 | 2.400 | 3.460 | 5.120 | 4.656 | 5.654 | 7.271 | 8.041 | 6.552 | 7.207 | 10.907 | 11.034 | 9.945 | 9.271 |
| DEMAIS EMPRESAS | 2.495 | 2.724 | 3.105 | 3.011 | 3.135 | 3.645 | 4.028 | 5.000 | 7.040 | 8.377 | 11.278 | 12.530 | 14.192 | 19.135 | 17.331 | 18.281 | 21.730 | 23.447 | 25.671 | 28.085 | 27.191 | 26.402 | 27.161 | 30.547 | 36.678 |
| CIDE-COMBUSTÍVEIS | - | - | - | - | - | - | - | 3.472 | 3.456 | 3.869 | 3.806 | 3.783 | 3.889 | 3.581 | 1.195 | 3.631 | 4.491 | 2.509 | 5 | 5 | 519 | 2.853 | 2.828 | 2.537 | 1.388 |
| CONTRIBUIÇÃO PARA O FUNDAF | 156 | 188 | 215 | 199 | 208 | 184 | 168 | 158 | 148 | 143 | 154 | 158 | 174 | 122 | 151 | 190 | 245 | 257 | 61 | 50 | - | - | - | - | - |
| PSS - CONTRIB. DO PLANO DE SEGURIDADE DO SERVIDOR | - | - | - | - | - | - | - | - | - | - | - | 4.951 | 6.264 | 6.701 | 8.096 | 9.051 | 10.254 | 10.610 | 11.418 | 12.446 | 13.632 | 13.642 | 15.450 | 15.678 | 15.734 |
| OUTRAS RECEITAS ADMINISTRADAS | 297 | 155 | 3.039 | 4.133 | 1.107 | 8.298 | 9.396 | 11.289 | 13.059 | 15.430 | 15.807 | 17.070 | 20.917 | 4.048 | 4.383 | 8.691 | 12.153 | 7.081 | 7.365 | 7.569 | 11.988 | 10.951 | 11.978 | 21.415 | 10.639 |
| SUBTOTAL [A] | 39.258 | 42.996 | 49.449 | 57.160 | 64.324 | 77.621 | 88.737 | 106.048 | 122.150 | 141.903 | 164.847 | 183.657 | 210.642 | 240.807 | 228.997 | 268.351 | 327.551 | 349.006 | 371.909 | 390.942 | 418.353 | 424.685 | 442.607 | 492.528 | 520.519 |
| RECEITA PREVIDENCIÁRIA [B] | 15.276 | 18.840 | 22.139 | 23.163 | 24.044 | 26.720 | 31.486 | 34.118 | 38.604 | 46.055 | 52.552 | 60.581 | 69.650 | 82.405 | 91.996 | 106.023 | 123.369 | 140.596 | 153.873 | 166.831 | 174.279 | 181.453 | 188.200 | 196.781 | 206.128 |
| ADMINISTRADAS PELA RFB [C]=[A]+[B] | 54.533 | 61.836 | 71.588 | 80.323 | 88.368 | 104.341 | 120.223 | 140.167 | 160.755 | 187.958 | 217.399 | 244.238 | 280.292 | 323.211 | 320.993 | 374.374 | 450.921 | 489.602 | 525.782 | 557.773 | 592.632 | 606.138 | 630.807 | 689.309 | 726.647 |
| ADMINISTRADAS POR OUTROS ÓRGÃOS [D] | 2.428 | 2.728 | 3.309 | 8.769 | 5.221 | 5.020 | 5.252 | 6.149 | 9.554 | 9.009 | 8.463 | 9.593 | 8.370 | 11.162 | 8.478 | 14.168 | 14.689 | 18.953 | 18.703 | 20.831 | 14.576 | 11.119 | 17.777 | 24.946 | 30.948 |
| TOTAL GERAL [E]=[C]+[D] | 56.961 | 64.564 | 74.898 | 89.092 | 93.589 | 109.361 | 125.475 | 146.315 | 170.309 | 196.967 | 225.862 | 253.831 | 288.662 | 334.373 | 329.471 | 388.542 | 465.610 | 508.555 | 544.485 | 578.604 | 607.208 | 617.257 | 648.584 | 714.255 | 757.595 |

TABELA V-A
ARRECADAÇÃO DAS RECEITAS FEDERAIS
PERÍODO: JANEIRO A JUNHO - 1995 A 2019
(A PREÇOS DE JUNHO/2019 - IPCA)

UNIDADE: R\$ MILHÕES

| RECEITAS | ARRECADAÇÃO | | | | | | | | | | | | | | | | | | | | | | | | |
|---|----------------|----------------|----------------|----------------|----------------|----------------|----------------|----------------|----------------|----------------|----------------|----------------|----------------|----------------|----------------|----------------|----------------|----------------|----------------|----------------|----------------|----------------|----------------|----------------|----------------|
| | 1995 | 1996 | 1997 | 1998 | 1999 | 2000 | 2001 | 2002 | 2003 | 2004 | 2005 | 2006 | 2007 | 2008 | 2009 | 2010 | 2011 | 2012 | 2013 | 2014 | 2015 | 2016 | 2017 | 2018 | 2019 |
| IMPOSTO SOBRE IMPORTAÇÃO | 12.504 | 7.459 | 8.597 | 11.083 | 12.346 | 12.106 | 13.967 | 9.447 | 9.877 | 9.568 | 9.350 | 9.300 | 10.926 | 13.948 | 13.807 | 15.989 | 19.103 | 21.791 | 23.975 | 24.461 | 24.106 | 17.950 | 16.297 | 20.161 | 20.569 |
| I.P.I-TOTAL | 33.177 | 28.569 | 30.191 | 29.258 | 26.531 | 28.062 | 29.223 | 26.167 | 22.393 | 23.846 | 26.315 | 26.166 | 29.576 | 34.264 | 24.506 | 30.284 | 35.278 | 35.578 | 31.723 | 32.726 | 30.544 | 24.885 | 24.406 | 27.075 | 28.056 |
| I.P.I-FUMO | 5.745 | 5.626 | 5.339 | 4.682 | 4.341 | 3.273 | 3.065 | 2.692 | 2.349 | 2.558 | 2.447 | 2.404 | 2.376 | 2.940 | 2.744 | 3.246 | 2.993 | 3.222 | 3.532 | 3.742 | 3.606 | 3.541 | 2.658 | 2.719 | 2.674 |
| I.P.I-BEBIDAS | 3.104 | 3.459 | 3.448 | 4.104 | 3.435 | 2.920 | 3.140 | 2.529 | 2.075 | 2.204 | 2.216 | 2.474 | 2.403 | 2.402 | 1.994 | 1.985 | 2.095 | 2.511 | 2.668 | 2.423 | 1.784 | 1.374 | 1.530 | 1.352 | 1.480 |
| I.P.I-AUTOMÓVEIS | 1.625 | 1.667 | 2.204 | 1.968 | 777 | 3.243 | 4.159 | 3.671 | 2.710 | 3.075 | 3.521 | 4.004 | 4.411 | 5.219 | 1.158 | 3.866 | 5.641 | 3.980 | 2.573 | 2.833 | 2.555 | 1.634 | 2.150 | 2.304 | 2.232 |
| I.P.I-VINCULADO À IMPORTAÇÃO | 8.096 | 4.926 | 6.515 | 7.195 | 7.406 | 6.924 | 7.340 | 6.108 | 5.602 | 5.338 | 5.588 | 6.783 | 8.234 | 7.346 | 8.451 | 9.629 | 12.036 | 9.796 | 9.893 | 10.344 | 7.636 | 6.881 | 8.584 | 9.093 | |
| I.P.I-OUTROS | 14.607 | 12.891 | 12.685 | 11.309 | 10.572 | 11.702 | 11.519 | 11.167 | 9.658 | 10.601 | 12.793 | 11.697 | 13.602 | 15.468 | 11.264 | 12.737 | 14.921 | 13.829 | 13.153 | 13.835 | 12.255 | 10.699 | 11.187 | 12.116 | 12.576 |
| IMPOSTO SOBRE A RENDA-TOTAL | 69.598 | 67.724 | 64.263 | 81.602 | 91.285 | 89.935 | 93.837 | 118.905 | 111.561 | 113.426 | 128.512 | 136.873 | 152.673 | 178.665 | 169.638 | 171.283 | 202.658 | 209.943 | 209.869 | 211.427 | 210.990 | 198.949 | 203.637 | 207.252 | 221.743 |
| I.RENDA-PESSOA FÍSICA | 4.396 | 5.146 | 5.994 | 6.286 | 6.251 | 6.751 | 7.159 | 7.323 | 7.276 | 8.218 | 9.490 | 10.356 | 13.646 | 15.293 | 13.810 | 15.048 | 18.931 | 20.136 | 20.823 | 20.743 | 20.440 | 19.280 | 20.540 | 20.340 | 21.111 |
| I.RENDA-PESSOA JURÍDICA | 25.271 | 27.914 | 23.103 | 25.287 | 23.950 | 29.504 | 25.183 | 53.661 | 41.939 | 42.806 | 54.268 | 59.735 | 68.207 | 82.361 | 74.073 | 73.125 | 86.749 | 90.094 | 92.690 | 88.216 | 79.589 | 72.918 | 70.097 | 74.763 | 85.343 |
| ENTIDADES FINANCEIRAS | 3.308 | 4.256 | 3.319 | 5.105 | 5.669 | 7.635 | 3.862 | 6.386 | 8.866 | 8.377 | 8.322 | 11.090 | 13.257 | 16.372 | 13.775 | 10.002 | 14.459 | 20.005 | 21.599 | 16.719 | 14.351 | 17.275 | 14.163 | 12.358 | 12.676 |
| DEMAIS EMPRESAS | 21.963 | 23.658 | 19.784 | 20.182 | 18.281 | 21.869 | 21.322 | 47.275 | 33.073 | 34.429 | 45.946 | 48.645 | 54.950 | 65.989 | 60.297 | 63.122 | 72.289 | 70.088 | 71.091 | 71.497 | 65.237 | 55.643 | 55.933 | 62.405 | 72.666 |
| I.RENDA-RETIDO NA FONTE | 39.931 | 34.664 | 35.166 | 50.030 | 61.083 | 53.679 | 61.495 | 57.921 | 62.346 | 62.402 | 64.755 | 66.782 | 70.820 | 81.011 | 81.755 | 83.111 | 96.978 | 99.713 | 96.356 | 102.469 | 110.961 | 106.751 | 113.000 | 112.149 | 115.289 |
| I.R.R.F-RENDIMENTOS DO TRABALHO | 23.900 | 20.095 | 21.227 | 24.860 | 24.830 | 27.013 | 30.105 | 28.622 | 28.711 | 32.852 | 34.891 | 34.449 | 38.674 | 46.918 | 46.738 | 49.604 | 55.963 | 57.727 | 56.516 | 58.909 | 59.189 | 56.210 | 60.667 | 63.460 | 65.591 |
| I.R.R.F-RENDIMENTOS DE CAPITAL | 10.285 | 9.702 | 8.699 | 19.106 | 26.989 | 17.110 | 21.220 | 18.602 | 23.616 | 20.015 | 20.066 | 21.961 | 20.806 | 21.097 | 21.301 | 19.287 | 25.230 | 26.255 | 22.806 | 25.230 | 29.999 | 31.914 | 32.425 | 27.114 | 26.867 |
| I.R.R.F-RENDIMENTOS DE RESIDENTES NO EXTERIOR | 3.391 | 2.467 | 2.459 | 3.187 | 5.765 | 4.721 | 6.393 | 6.148 | 6.555 | 5.911 | 5.571 | 6.343 | 6.708 | 7.781 | 8.708 | 8.900 | 10.109 | 9.827 | 10.710 | 11.932 | 14.931 | 12.934 | 14.234 | 15.455 | 16.473 |
| I.R.R.F-OUTROS RENDIMENTOS | 2.354 | 2.400 | 2.781 | 2.877 | 3.499 | 4.835 | 3.777 | 4.550 | 3.465 | 3.624 | 4.226 | 4.030 | 4.632 | 5.215 | 5.008 | 5.319 | 5.676 | 5.904 | 6.323 | 6.398 | 6.843 | 5.694 | 5.674 | 6.120 | 6.357 |
| IOF - I. S/ OPERAÇÕES FINANCEIRAS | 6.110 | 5.659 | 6.353 | 7.351 | 11.135 | 4.806 | 5.275 | 5.540 | 5.161 | 5.784 | 6.246 | 6.488 | 7.192 | 18.084 | 15.331 | 20.558 | 23.579 | 24.055 | 20.755 | 19.003 | 20.889 | 18.913 | 18.493 | 18.602 | 19.650 |
| ITR - I. TERRITORIAL RURAL | 242 | 244 | 239 | 273 | 212 | 249 | 131 | 122 | 132 | 107 | 102 | 97 | 105 | 118 | 90 | 61 | 89 | 111 | 130 | 100 | 129 | 126 | 119 | 87 | 153 |
| COFINS - CONTRIB. P/ A SEGURIDADE SOCIAL | 35.820 | 34.410 | 34.514 | 32.770 | 45.516 | 58.359 | 67.767 | 65.141 | 67.329 | 83.833 | 88.997 | 88.461 | 94.798 | 108.153 | 93.155 | 111.172 | 121.155 | 124.397 | 131.295 | 127.334 | 122.740 | 114.438 | 111.453 | 126.009 | 125.858 |
| ENTIDADES FINANCEIRAS | - | - | - | - | 932 | 4.046 | 3.819 | 3.910 | 4.799 | 5.291 | 5.666 | 5.090 | 5.033 | 5.471 | 5.095 | 5.784 | 7.360 | 7.854 | 7.500 | 8.597 | 8.167 | 10.644 | 10.299 | 9.451 | 10.018 |
| DEMAIS EMPRESAS | 35.820 | 34.410 | 34.514 | 32.770 | 44.583 | 54.313 | 63.948 | 61.231 | 62.530 | 78.542 | 83.331 | 83.371 | 89.764 | 102.682 | 88.059 | 105.388 | 113.795 | 116.543 | 123.794 | 118.737 | 114.573 | 103.794 | 101.154 | 116.558 | 115.841 |
| CONTRIBUIÇÃO PARA O PIS/PASEP | 14.371 | 14.194 | 13.364 | 13.087 | 18.281 | 15.523 | 16.815 | 16.007 | 20.192 | 21.779 | 22.391 | 23.758 | 25.069 | 28.359 | 25.660 | 29.233 | 32.396 | 33.607 | 35.065 | 34.429 | 33.305 | 30.763 | 30.346 | 33.722 | 34.148 |
| ENTIDADES FINANCEIRAS | 1.096 | 703 | 820 | 978 | 5.595 | 815 | 835 | 869 | 1.041 | 852 | 952 | 933 | 1.017 | 1.103 | 1.008 | 1.118 | 1.262 | 1.389 | 1.286 | 1.380 | 1.337 | 1.640 | 1.687 | 1.578 | 1.672 |
| DEMAIS EMPRESAS | 13.276 | 13.491 | 12.544 | 12.109 | 12.686 | 14.707 | 15.980 | 15.139 | 19.151 | 20.927 | 21.439 | 22.826 | 24.052 | 27.256 | 24.652 | 28.115 | 31.135 | 32.218 | 33.779 | 33.049 | 31.967 | 29.122 | 28.659 | 32.144 | 32.476 |
| CSLL - CONTRIB. SOCIAL S/ LUCRO LÍQUIDO | 15.270 | 14.160 | 14.643 | 13.645 | 13.971 | 15.373 | 14.043 | 16.398 | 20.030 | 22.291 | 26.945 | 28.919 | 32.672 | 42.327 | 39.911 | 38.860 | 43.661 | 46.443 | 47.900 | 46.422 | 42.783 | 42.213 | 41.371 | 42.590 | 46.408 |
| ENTIDADES FINANCEIRAS | 3.226 | 3.126 | 3.066 | 2.865 | 3.031 | 3.539 | 1.768 | 2.240 | 2.911 | 3.071 | 2.911 | 3.479 | 4.729 | 6.501 | 9.099 | 7.898 | 9.023 | 11.010 | 11.442 | 8.807 | 8.999 | 12.364 | 11.968 | 10.477 | 9.391 |
| DEMAIS EMPRESAS | 12.044 | 11.034 | 11.578 | 10.780 | 10.941 | 11.833 | 12.274 | 14.158 | 17.118 | 19.219 | 24.034 | 25.440 | 27.943 | 35.827 | 30.812 | 30.961 | 34.638 | 35.434 | 36.458 | 37.615 | 33.785 | 29.849 | 29.403 | 32.112 | 37.016 |
| CIDE-COMBUSTÍVEIS | - | - | - | - | - | - | - | 9.799 | 8.410 | 8.868 | 8.103 | 7.678 | 7.653 | 6.718 | 2.111 | 6.144 | 7.137 | 3.786 | 8 | 6 | 629 | 3.216 | 3.058 | 2.663 | 1.398 |
| CONTRIBUIÇÃO PARA O FUNDAF | 747 | 759 | 801 | 712 | 722 | 599 | 512 | 448 | 360 | 328 | 327 | 321 | 342 | 229 | 267 | 321 | 388 | 388 | 86 | 66 | - | - | - | - | - |
| PSS - CONTRIB. DO PLANO DE SEGURIDADE DO SERVIDOR | - | - | - | - | - | - | - | - | - | - | - | 10.049 | 12.327 | 12.547 | 14.372 | 15.303 | 16.305 | 16.007 | 16.169 | 16.631 | 16.854 | 15.377 | 16.708 | 16.450 | 15.843 |
| OUTRAS RECEITAS ADMINISTRADAS | 1.469 | 626 | 11.291 | 14.786 | 3.887 | 26.931 | 28.588 | 31.928 | 31.778 | 35.345 | 33.646 | 34.643 | 41.157 | 7.600 | 7.770 | 14.690 | 10.686 | 10.423 | 10.123 | 14.823 | 12.345 | 12.946 | 22.526 | 10.716 | |
| SUBTOTAL [A] | 189.309 | 173.804 | 184.256 | 204.568 | 223.886 | 251.942 | 270.158 | 299.902 | 297.224 | 325.177 | 350.933 | 372.755 | 414.487 | 451.012 | 406.619 | 453.897 | 520.942 | 526.792 | 527.397 | 522.728 | 517.792 | 479.175 | 478.834 | 517.137 | 524.542 |
| RECEITA PREVIDENCIÁRIA [B] | 73.688 | 76.097 | 82.514 | 82.852 | 83.668 | 86.717 | 95.841 | 96.423 | 93.897 | 105.479 | 111.873 | 122.952 | 137.047 | 154.278 | 163.290 | 179.239 | 196.119 | 212.103 | 218.065 | 222.867 | 215.430 | 204.531 | 203.529 | 206.501 | 207.578 |
| ADMINISTRADAS PELA RFB [C]=[A]+[B] | 262.997 | 249.900 | 266.770 | 287.421 | 307.555 | 338.659 | 365.999 | 396.325 | 391.121 | 430.656 | 462.806 | 495.707 | 551.534 | 605.290 | 569.909 | 633.137 | 717.061 | 738.895 | 745.463 | 745.595 | 733.222 | 683.706 | 682.363 | 723.638 | 732.120 |
| ADMINISTRADAS POR OUTROS ÓRGÃOS [D] | 11.656 | 11.020 | 12.344 | 31.360 | 18.168 | 16.303 | 15.997 | 17.381 | 23.301 | 20.664 | 18.055 | 19.480 | 16.497 | 20.942 | 15.071 | 23.996 | 23.388 | 28.628 | 26.567 | 27.901 | 18.097 | 12.549 | 19.243 | 26.220 | 31.201 |
| TOTAL GERAL [E]=[C]+[D] | 274.653 | 260.920 | 279.114 | 318.781 | 325.722 | 354.962 | 381.996 | 413.706 | 414.422 | 451.321 | 480.861 | 515.188 | 568.031 | 626.232 | 584.980 | 657.132 | 740.448 | 767.523 | 772.030 | 773.496 | 751.319 | 696.256 | 701.606 | 749.858 | 763.321 |

TABELA VI
ARRECAÇÃO DAS RECEITAS ADMINISTRADAS PELA RFB
PERÍODO: 1996 A 2017

UNIDADE: R\$ MILHÕES

| PERÍODO | ARRECAÇÃO | | VAR. % REAL S/ ANO ANTERIOR | | PART. % NO PIB |
|---------|-----------|---------------------------------|-----------------------------|---------------------------------|----------------|
| | NOMINAL | (A PREÇOS DE JUNHO/2019 - IPCA) | NOMINAL | (A PREÇOS DE JUNHO/2019 - IPCA) | |
| 1996 | 132.834 | 523.650 | 16,54 | 0,62 | 15,54 |
| 1997 | 152.440 | 562.327 | 14,76 | 7,39 | 16,01 |
| 1998 | 165.440 | 591.891 | 8,53 | 5,26 | 16,51 |
| 1999 | 191.918 | 653.700 | 16,00 | 10,44 | 17,64 |
| 2000 | 220.815 | 703.074 | 15,06 | 7,55 | 18,42 |
| 2001 | 251.532 | 749.708 | 13,91 | 6,63 | 19,12 |
| 2002 | 302.390 | 830.505 | 20,22 | 10,78 | 20,31 |
| 2003 | 337.653 | 809.204 | 11,66 | (2,56) | 19,65 |
| 2004 | 396.710 | 891.425 | 17,49 | 10,16 | 20,26 |
| 2005 | 457.297 | 961.679 | 15,27 | 7,88 | 21,07 |
| 2006 | 514.986 | 1.039.900 | 12,62 | 8,13 | 21,37 |
| 2007 | 600.324 | 1.169.115 | 16,57 | 12,43 | 22,07 |
| 2008 | 676.272 | 1.246.811 | 12,65 | 6,65 | 21,75 |
| 2009 | 690.127 | 1.212.670 | 2,05 | (2,74) | 20,71 |
| 2010 | 799.760 | 1.337.622 | 15,89 | 10,30 | 20,58 |
| 2011 | 938.914 | 1.473.506 | 17,40 | 10,16 | 21,45 |
| 2012 | 992.089 | 1.477.438 | 5,66 | 0,27 | 20,61 |
| 2013 | 1.100.661 | 1.542.614 | 10,94 | 4,41 | 20,64 |
| 2014 | 1.146.775 | 1.512.492 | 4,19 | (1,95) | 19,84 |
| 2015 | 1.191.240 | 1.442.077 | 3,88 | (4,66) | 19,87 |
| 2016 | 1.265.498 | 1.407.714 | 6,23 | (2,38) | 20,19 |
| 2017 | 1.305.463 | 1.403.635 | 3,16 | (0,29) | 19,92 |
| 2018 | 1.398.900 | 1.451.478 | 7,16 | 3,41 | 20,49 |



TABELA VII
ARRECAÇÃO DAS RECEITAS ADMINISTRADAS PELA RFB POR BASE DE INCIDÊNCIA
PERÍODO: 2007 A 2018 E JANEIRO A JUNHO DE 2019
(A PREÇOS CORRENTES)

UNIDADE: R\$ MILHÕES

| ANOS | TRIBUTOS SOBRE | | | | | | | | | | | | | | | | | |
|------|---------------------|-------|-----------------------------|-------------------|-------|-----------------------------|-----------------|-------|-----------------------------|------------------------|------|-----------------------------|--------|-------|-----------------------------|-----------|--------|-----------------------------|
| | RENDA E PROPRIEDADE | | | FOLHA DE SALÁRIOS | | | BENS E SERVIÇOS | | | TRANSAÇÕES FINANCEIRAS | | | OUTROS | | | TOTAL | | |
| | VALOR | % | VAR. % S/ANO ANTERIOR | VALOR | % | VAR. % S/ANO ANTERIOR | VALOR | % | VAR. % S/ANO ANTERIOR | VALOR | % | VAR. % S/ANO ANTERIOR | VALOR | % | VAR. % S/ANO ANTERIOR | VALOR | % | VAR. % S/ANO ANTERIOR |
| 2007 | 195.196 | 32,52 | - | 164.014 | 27,32 | - | 188.795 | 31,45 | - | 44.317 | 7,38 | - | 8.001 | 1,33 | - | 600.324 | 100,00 | - |
| 2008 | 236.194 | 34,93 | 21,00 | 190.849 | 28,22 | 16,36 | 220.741 | 32,64 | 16,92 | 21.488 | 3,18 | (51,51) | 6.999 | 1,03 | (12,53) | 676.272 | 100,00 | 12,65 |
| 2009 | 236.308 | 34,24 | 0,05 | 211.127 | 30,59 | 10,62 | 209.449 | 30,35 | (5,12) | 19.528 | 2,83 | (9,12) | 13.715 | 1,99 | 95,96 | 690.127 | 100,00 | 2,05 |
| 2010 | 254.656 | 31,84 | 7,76 | 245.666 | 30,72 | 16,36 | 257.873 | 32,24 | 23,12 | 26.720 | 3,34 | 36,83 | 14.846 | 1,86 | 8,24 | 799.760 | 100,00 | 15,89 |
| 2011 | 308.548 | 32,86 | 21,16 | 275.292 | 29,32 | 12,06 | 299.102 | 31,86 | 15,99 | 31.952 | 3,40 | 19,58 | 24.019 | 2,56 | 61,79 | 938.914 | 100,00 | 17,40 |
| 2012 | 322.337 | 32,49 | 4,47 | 303.927 | 30,64 | 10,40 | 321.680 | 32,42 | 7,55 | 30.965 | 3,12 | (3,09) | 13.179 | 1,33 | (45,13) | 992.089 | 100,00 | 5,66 |
| 2013 | 351.575 | 31,94 | 9,07 | 324.191 | 29,45 | 6,67 | 357.386 | 32,47 | 11,10 | 29.511 | 2,68 | (4,70) | 37.999 | 3,45 | 188,34 | 1.100.661 | 100,00 | 10,94 |
| 2014 | 370.970 | 32,35 | 5,52 | 338.890 | 29,55 | 4,53 | 380.049 | 33,14 | 6,34 | 29.778 | 2,60 | 0,91 | 27.087 | 2,36 | (28,71) | 1.146.775 | 100,00 | 4,19 |
| 2015 | 384.676 | 32,29 | 3,69 | 348.286 | 29,24 | 2,77 | 392.702 | 32,97 | 3,33 | 34.711 | 2,91 | 16,56 | 30.866 | 2,59 | 13,95 | 1.191.240 | 100,00 | 3,88 |
| 2016 | 433.595 | 34,26 | 12,72 | 366.590 | 28,97 | 5,26 | 387.188 | 30,60 | (1,40) | 33.676 | 2,66 | (2,98) | 44.449 | 3,51 | 44,01 | 1.265.498 | 100,00 | 6,23 |
| 2017 | 430.316 | 32,96 | (0,76) | 386.039 | 29,57 | 5,31 | 414.089 | 31,72 | 6,95 | 34.597 | 2,65 | 2,73 | 40.421 | 3,10 | (9,06) | 1.305.463 | 100,00 | 3,16 |
| 2018 | 471.194 | 33,68 | 9,50 | 417.197 | 29,82 | 8,07 | 439.626 | 31,43 | 6,17 | 36.347 | 2,60 | 5,06 | 34.536 | 2,47 | (14,56) | 1.398.900 | 100,00 | 7,16 |
| 2019 | 266.100 | 36,62 | 17,48 | 155.435 | 21,39 | (17,22) | 204.822 | 28,19 | (8,75) | 19.519 | 2,69 | 10,04 | 80.771 | 11,12 | 145,98 | 726.647 | 100,00 | 5,42 |

TABELA VII-A
ARRECAÇÃO DAS RECEITAS ADMINISTRADAS PELA RFB POR BASE DE INCIDÊNCIA
PERÍODO: 2007 A 2018 E JANEIRO A JUNHO DE 2019
(A PREÇOS DE JUNHO/2019 - IPCA)

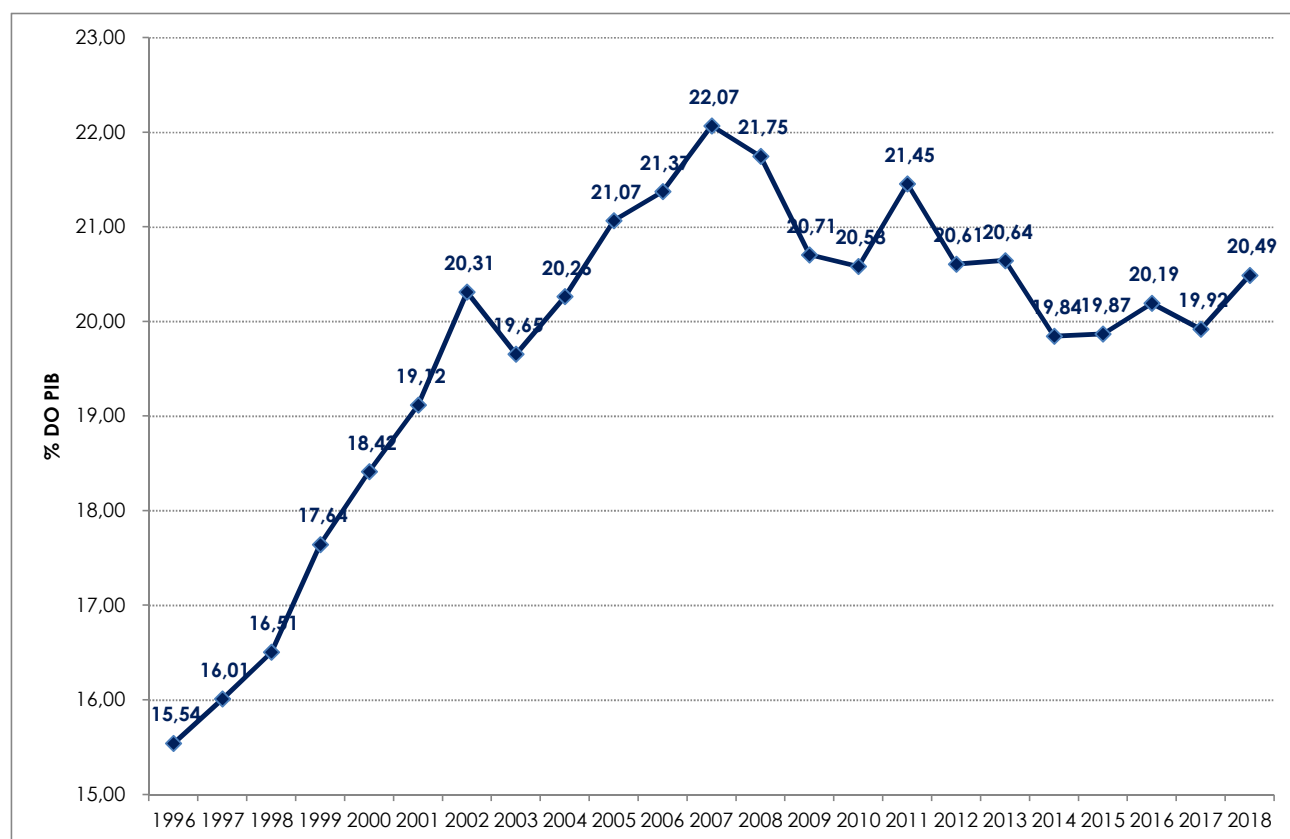
UNIDADE: R\$ MILHÕES

| ANOS | TRIBUTOS SOBRE | | | | | | | | | | | | | | | | | |
|------|---------------------|-------|-----------------------------|-------------------|-------|-----------------------------|-----------------|-------|-----------------------------|------------------------|------|-----------------------------|--------|-------|-----------------------------|-----------|--------|-----------------------------|
| | RENDA E PROPRIEDADE | | | FOLHA DE SALÁRIOS | | | BENS E SERVIÇOS | | | TRANSAÇÕES FINANCEIRAS | | | OUTROS | | | TOTAL | | |
| | VALOR | % | VAR. % S/ANO ANTERIOR | VALOR | % | VAR. % S/ANO ANTERIOR | VALOR | % | VAR. % S/ANO ANTERIOR | VALOR | % | VAR. % S/ANO ANTERIOR | VALOR | % | VAR. % S/ANO ANTERIOR | VALOR | % | VAR. % S/ANO ANTERIOR |
| 2007 | 380.243 | 32,52 | - | 319.207 | 27,30 | - | 367.745 | 31,45 | - | 86.331 | 7,38 | - | 15.589 | 1,33 | - | 1.169.115 | 100,00 | - |
| 2008 | 435.884 | 34,96 | 14,63 | 351.445 | 28,19 | 10,10 | 406.949 | 32,64 | 10,66 | 39.650 | 3,18 | (54,07) | 12.883 | 1,03 | (17,36) | 1.246.811 | 100,00 | 6,65 |
| 2009 | 415.667 | 34,28 | (4,64) | 370.840 | 30,58 | 5,52 | 367.849 | 30,33 | (9,61) | 34.297 | 2,83 | (13,50) | 24.017 | 1,98 | 86,42 | 1.212.670 | 100,00 | (2,74) |
| 2010 | 426.287 | 31,87 | 2,55 | 410.383 | 30,68 | 10,66 | 431.341 | 32,25 | 17,26 | 44.685 | 3,34 | 30,29 | 24.926 | 1,86 | 3,78 | 1.337.622 | 100,00 | 10,30 |
| 2011 | 484.907 | 32,91 | 13,75 | 431.549 | 29,29 | 5,16 | 469.395 | 31,86 | 8,82 | 50.113 | 3,40 | 12,15 | 37.542 | 2,55 | 50,62 | 1.473.506 | 100,00 | 10,16 |
| 2012 | 480.662 | 32,53 | (0,88) | 452.060 | 30,60 | 4,75 | 478.925 | 32,42 | 2,03 | 46.151 | 3,12 | (7,91) | 19.640 | 1,33 | (47,69) | 1.477.438 | 100,00 | 0,27 |
| 2013 | 493.490 | 31,99 | 2,67 | 454.058 | 29,43 | 0,44 | 501.002 | 32,48 | 4,61 | 41.372 | 2,68 | (10,36) | 52.692 | 3,42 | 168,30 | 1.542.614 | 100,00 | 4,41 |
| 2014 | 490.051 | 32,40 | (0,70) | 446.504 | 29,52 | (1,66) | 501.162 | 33,13 | 0,03 | 39.250 | 2,60 | (5,13) | 35.524 | 2,35 | (32,58) | 1.512.492 | 100,00 | (1,95) |
| 2015 | 466.729 | 32,37 | (4,76) | 420.785 | 29,18 | (5,76) | 475.327 | 32,96 | (5,16) | 41.973 | 2,91 | 6,94 | 37.264 | 2,58 | 4,90 | 1.442.077 | 100,00 | (4,66) |
| 2016 | 482.751 | 34,29 | 3,43 | 407.498 | 28,95 | (3,16) | 430.878 | 30,61 | (9,35) | 37.477 | 2,66 | (10,71) | 49.109 | 3,49 | 31,79 | 1.407.714 | 100,00 | (2,38) |
| 2017 | 463.055 | 32,99 | (4,08) | 414.880 | 29,56 | 1,81 | 445.160 | 31,71 | 3,31 | 37.206 | 2,65 | (0,72) | 43.335 | 3,09 | (11,76) | 1.403.635 | 100,00 | (0,29) |
| 2018 | 489.171 | 33,70 | 5,64 | 432.288 | 29,78 | 4,20 | 456.334 | 31,44 | 2,51 | 37.697 | 2,60 | 1,32 | 35.988 | 2,48 | (16,95) | 1.451.478 | 100,00 | 3,41 |
| 2019 | 268.304 | 36,65 | 7,35 | 157.009 | 21,45 | (20,31) | 206.304 | 28,18 | (12,42) | 19.652 | 2,68 | 5,61 | 80.852 | 11,04 | 259,20 | 732.120 | 100,00 | 1,17 |

GRÁFICO I
ARRECADAÇÃO DOS IMPOSTOS E CONTRIBUIÇÕES ADMINISTRADOS PELA RFB
PERÍODO: JANEIRO DE 2015 A JUNHO DE 2019
(A PREÇOS DE JUNHO/2019 - IPCA)



GRÁFICO II
ARRECAÇÃO DO I. RENDA, IPI (exceto Vinculado) E CONTRIBUIÇÕES ADMINISTRADOS PELA RFB
PERÍODO: JANEIRO DE 2015 A JUNHO DE 2019
(A PREÇOS DE JUNHO/2019 - IPCA)



GRÁFICO III
VARIAÇÃO % REAL DA ARRECADAÇÃO DAS RECEITAS ADMINISTRADAS PELA RFB X VARIAÇÃO % REAL DO PIB
PERÍODO: 1996 A 2018

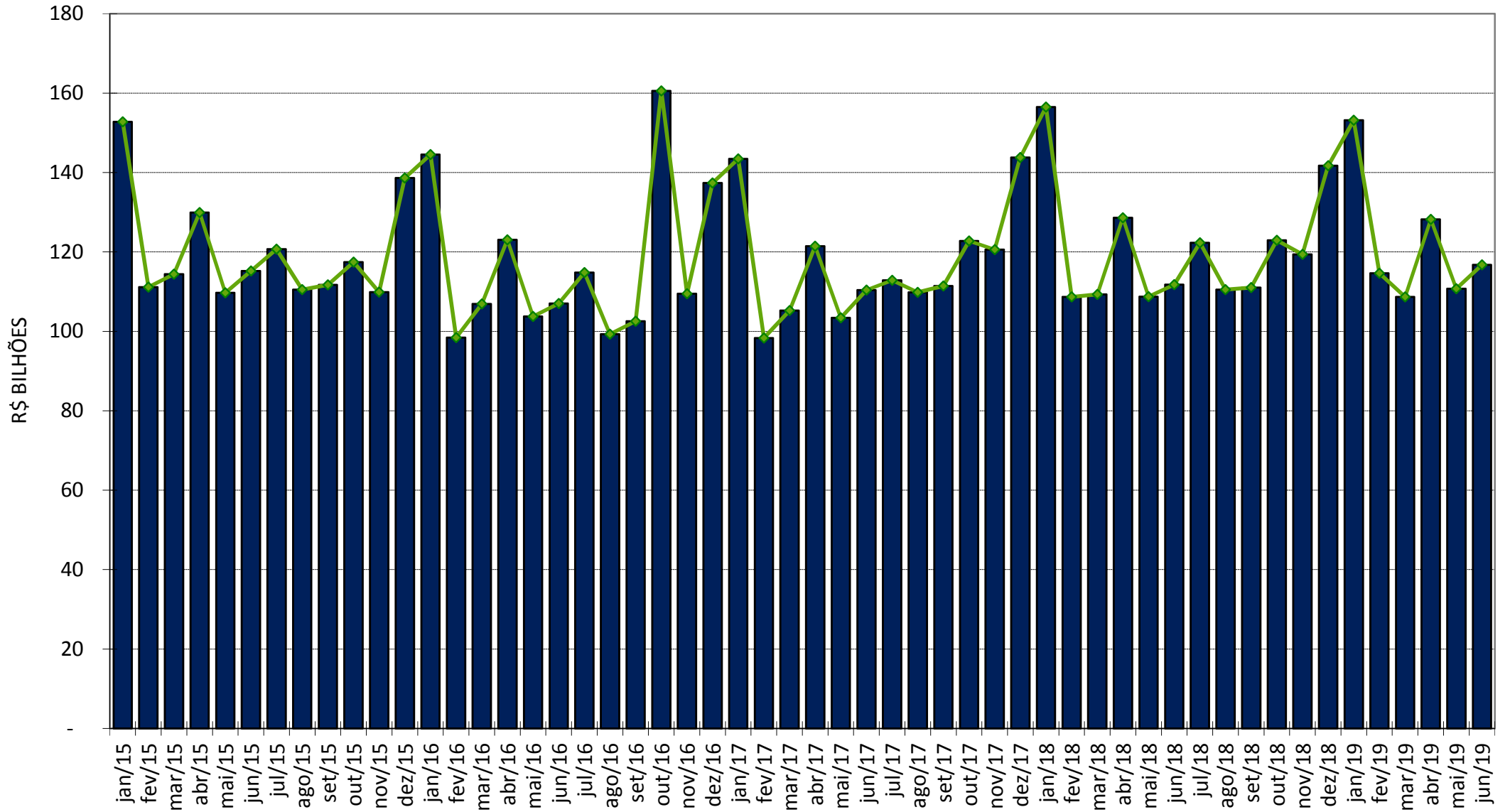
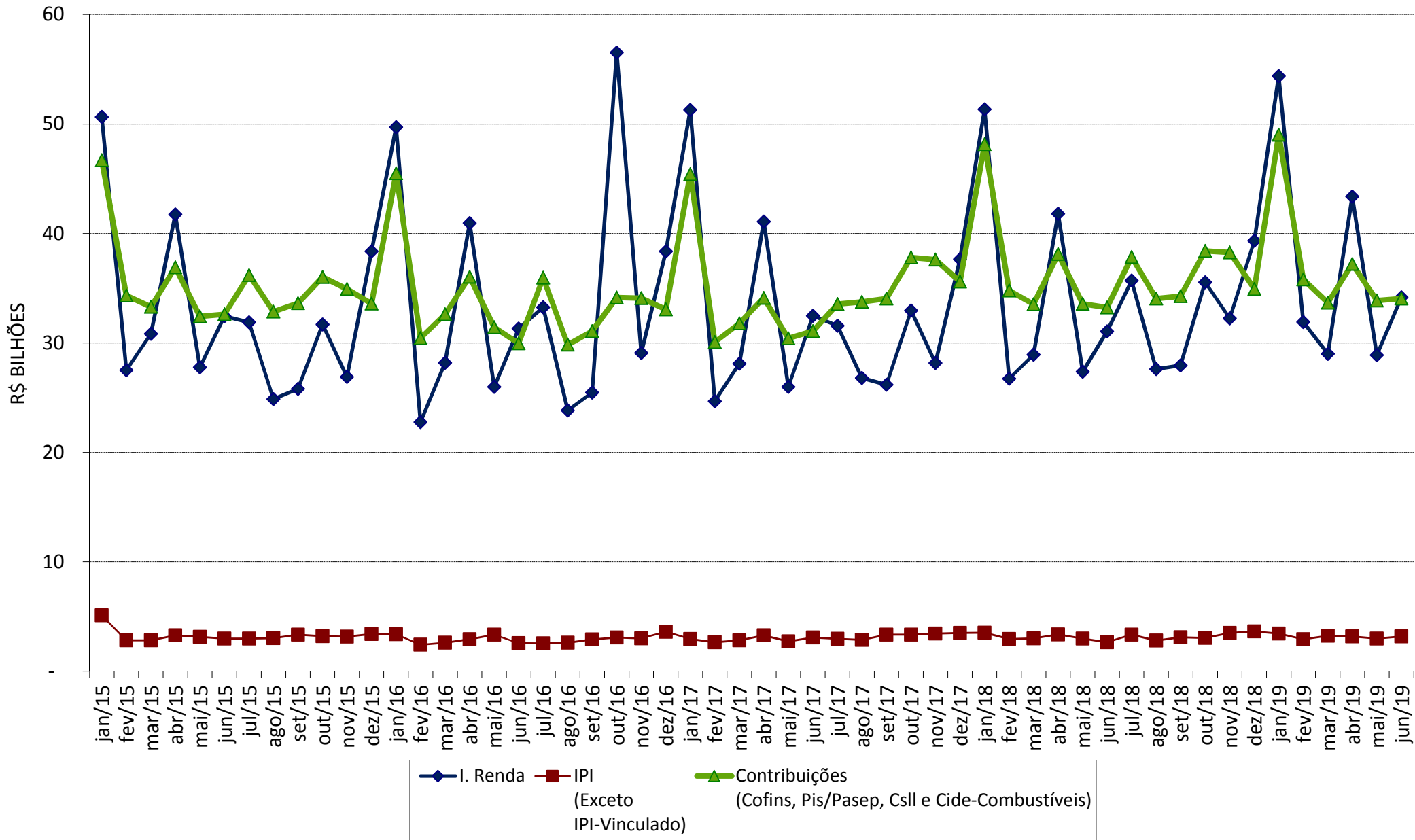