

**Secretaria da Receita Federal do Brasil
Centro de Estudos Tributários e Aduaneiros**

Análise da Arrecadação das Receitas Federais

Janeiro/2019



Receita Federal

Ministério da
Economia

MINISTRO DA ECONOMIA

Paulo Roberto Nunes Guedes

SECRETÁRIO-EXECUTIVO DO MINISTÉRIO DA ECONOMIA

Marcelo Pacheco dos Guarany

SECRETÁRIO ESPECIAL DA RECEITA FEDERAL

Marcos Cintra Cavalcanti de Albuquerque

CENTRO DE ESTUDOS TRIBUTÁRIOS E ADUANEIROS

Claudemir Rodrigues Malaquias

COORDENADOR DE PREVISÃO E ANÁLISE

Marcelo de Mello Gomide Loures

Análise da Arrecadação das Receitas Federais – Janeiro de 2019

Equipe Técnica

Fábio Ávila de Castro

Ana Paula Lucena dos Santos Silveira

Marco Antonio Machado

Paula Cravo Borges

Edijalmo Antonio da Cruz

Luciana dos Anjos Reis

Rogério Augusto de Oliveira Lima

É autorizada a reprodução total ou parcial do conteúdo desta publicação desde que citada a fonte.

Esplanada dos Ministérios, BL. P

Edifício Sede do Ministério da Fazenda, 6º andar, sala 602

Brasília – DF CEP - 70.048-900

Brasil

Tel.: (061) 3412.2633 / 3412-2634

<http://idg.receita.fazenda.gov.br/dados/receitadata/arrecadacao/relatorios-do-resultado-da-arrecadacao>

SUMÁRIO

I. Considerações Gerais.....	3
II. Desempenho do mês em relação ao mesmo mês do ano anterior	4
III. Desempenho do mês em relação ao mês anterior.....	12
IV. Arrecadação por bases de incidência	13
V. Informações Adicionais	16

ANEXOS

. Tabela I (Arrecadação – Janeiro de 2019 e Janeiro e Dezembro de 2018 – A preços correntes).....	22
. Tabela I-A (Arrecadação – Janeiro de 2019 e Janeiro e Dezembro de 2018 – IPCA).....	23
. Tabela II (Arrecadação – Janeiro de 2015 a Janeiro de 2019 – A preços correntes).....	24
. Tabela II-A (Arrecadação – Janeiro de 2015 a Janeiro de 2019 – IPCA).....	25
. Tabela III (Arrecadação – 1995 A 2019 – A preços correntes)	26
. Tabela III-A (Arrecadação – 1995 A 2019 – IPCA).....	27
. Tabela IV (Arrecadação – Janeiro - 1995 A 2019 – A preços correntes).....	28
. Tabela IV-A (Arrecadação – Janeiro - 1995 A 2019 – IPCA).....	29
. Tabela V (Arrecadação das Receitas Administradas pela RFB – 1996 A 2017).....	30
. Tabela VI (Arrecadação por Base de Incidência – 2007 a 2018 e Janeiro de 2019 – A preços correntes)	31
. Tabela VI-A (Arrecadação por Base de Incidência – 2007 a 2018 e Janeiro de 2019 - IPCA)	32
. Gráfico I (Arrecadação – Janeiro de 2015 a Janeiro de 2019 – IPCA).....	33
. Gráfico II (Arrecadação I. Renda, IPI e Contribuições – Janeiro de 2015 a Janeiro de 2019 – IPCA)	34
. Gráfico III (Variação % Real – Arrecadação e PIB – 1996 a 2017).....	35

ANÁLISE DA ARRECADAÇÃO DAS RECEITAS FEDERAIS JANEIRO DE 2019

SUMÁRIO EXECUTIVO

A arrecadação total das Receitas Federais atingiu, em janeiro de 2019, o valor de **R\$ 160.426 milhões**, registrando decréscimo real (IPCA) de **0,66%** em relação a janeiro de 2018. Quanto às Receitas Administradas pela RFB, o valor arrecadado, em Janeiro de 2019, foi de **R\$ 150.298 milhões**, representando um decréscimo real (IPCA) de **2,12%**.

O decréscimo observado no mês de janeiro pode ser explicado, principalmente, pelos recolhimentos à vista, do parcelamento especial – PERT, em janeiro de 2018. A tabela abaixo demonstra o comportamento da arrecadação caso esse parcelamento seja excluído da base de comparação.

**ARRECADAÇÃO DAS RECEITAS ADMINISTRADAS PELA RFB EXCLUÍDOS OS PRINCIPAIS FATORES
NÃO RECORRENTES E DE ALTERAÇÕES NA LEGISLAÇÃO**
PERÍODO: JANEIRO - 2019/2018
(A PREÇOS DE JANEIRO/2019 - IPCA)

UNIDADE: R\$ MILHÕES

RECEITAS	JAN/19 [A]	JAN/18 [B]	DIFERENÇAS	
			[A]-[B]	[A]/[B]%
RECEITA ADMINISTRADA PELA RFB [1]	150.298	153.554	(3.256)	(2,12)
PRINCIPAIS FATORES NÃO RECORRENTES E DE ALTERAÇÕES NA LEGISLAÇÃO [2]	2.583	11.284	(8.702)	(77,11)
PROGRAMA DE REGULARIZAÇÃO TRIBUTÁRIA - PRT/PERT / PARC. DÍVIDA ATIVA	480	8.238	(7.759)	(94,18)
PIS/COFINS/CIDE (COMBUSTÍVEIS)	2.103	3.046	(943)	(30,96)
RESULTADO [1]-[2]	147.715	142.269	5.446	3,83

Sem considerar os efeitos do PERT, em janeiro de 2018, e da redução das alíquotas do PIS/Cofins e CIDE sobre o óleo diesel, haveria um crescimento real de 3,83% da arrecadação no mês de janeiro de 2019. Esse desempenho pode ser explicado pelo comportamento da economia e pelo crescimento da arrecadação do IRPJ/CSLL, especialmente, das empresas que fecharam seus balanços no mês de dezembro de 2018.

As principais variáveis explicativas estão apresentadas na tabela a seguir.

INDICADORES MACROECONÔMICOS
VARIÇÃO % EM RELAÇÃO AO ANO ANTERIOR

INDICADOR	FATO GERADOR DA ARRECAÇÃO
	<u>DEZ/18</u> <u>DEZ/17</u>
. PRODUÇÃO INDUSTRIAL (PIM/IBGE)	-5,23%
. VENDAS DE BENS (PMC/IBGE)	1,80%
. VENDAS DE SERVIÇOS (PMS/IBGE)	-0,20%
. MASSA SALARIAL	-1,59%
. VALOR EM DÓLAR DAS IMPORTAÇÕES	12,05%

Destaques de Janeiro de 2019

O **Imposto sobre a Importação e o IPI Vinculado** arrecadaram, em conjunto, **R\$ 5.264 milhões**, representando crescimento real de **11,22%**. Esse resultado é explicado pela combinação do crescimento de 12,05% do valor em dólar das importações e de 16,54% na taxa média de câmbio combinado com a redução de 12,80% nas alíquotas médias do Imposto de Importação e de 7,20% do IPI Vinculado à Importação.

O **Imposto de Renda das Pessoas Jurídicas e a Contribuição Social Sobre o Lucro Líquido** totalizou **R\$ 42.916 milhões**, com crescimento real de **7,71%**. Esse resultado é explicado, principalmente, pelo crescimento de 25,06% dos recolhimentos, em janeiro, do ajuste do Imposto de Renda e da Contribuição Social sobre o Lucro Líquido das empresas que apuram o resultado por estimativa e pelo crescimento de 24,69% do recolhimento da primeira cota ou cota única das empresas que recolhem na modalidade “balanço trimestral”.

A arrecadação de **Outras Receitas Administradas** foi de **R\$ 1.985 milhões**, apresentando um decréscimo real de **77,63%**. O resultado decorreu, principalmente, em razão dos recolhimentos, à vista, do PERT/PRT, efetuados em janeiro de 2018.

Brasília, 18 de fevereiro de 2019.

Coordenação de Previsão e Análise

I. CONSIDERAÇÕES GERAIS

A arrecadação total das receitas federais, incluindo as administradas pela RFB e por outros órgãos, atingiu o valor de **R\$ 160.426 milhões** no mês de janeiro de 2019.

O quadro a seguir apresenta o valor arrecadado em janeiro de 2019 e janeiro de 2018 e as variações nominais e reais.

ARRECADAÇÃO DAS RECEITAS FEDERAIS
PERÍODO: JANEIRO - 2019/2018

UNIDADE: R\$ MILHÕES

RECEITAS	JANEIRO			
	ARRECADAÇÃO (PREÇOS CORRENTES)		VARIÇÃO [A]/[B]%	
	2019 [A]	2018 [B]	NOMINAL	REAL (IPCA)
ADMINISTRADAS PELA RFB	150.298	147.966	1,58	(2,12)
ADMINISTRADAS POR OUTROS ÓRGÃOS	10.128	7.654	32,32	27,51
TOTAL	160.426	155.619	3,09	(0,66)

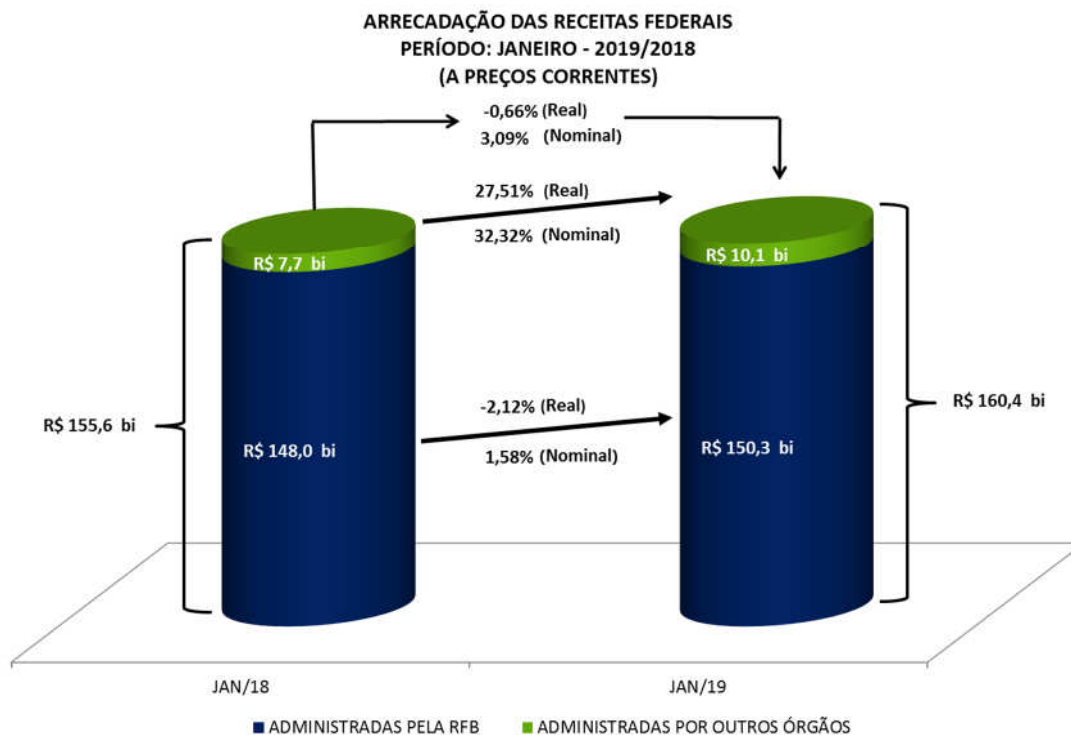

A análise detalhada do comportamento da arrecadação está contida no item II a seguir.

II. RECEITAS ADMINISTRADAS PELA RFB - DESEMPENHO DA ARRECADAÇÃO DE JANEIRO DE 2019 EM RELAÇÃO A JANEIRO DE 2018 (Tabelas I e I-A).

A arrecadação das Receitas Administradas pela RFB apresentou, no mês de janeiro de 2019, variação real (IPCA) de -2,12% em relação ao mesmo mês do ano anterior.

Os principais fatores que, em conjunto, contribuíram para esse resultado foram os seguintes:

- arrecadação do PRT/PERT/Parcelamentos da Dívida Ativa conforme a tabela abaixo.

ARRECADAÇÃO DO PERT/PRT/PARCELAMENTOS DA DÍVIDA ATIVA PERÍODO: JANEIRO - 2019/2018 (A PREÇOS CORRENTES)

UNIDADE: R\$ MILHÕES

DISCRIMINAÇÃO	ARRECADAÇÃO		DIFERENÇAS	
	JAN/19 [A]	JAN/18 [B]	[A]-[B]	[A]/[B]%
PREVIDÊNCIA	-	501	(501)	(100,00)
DEMAIS	480	7.437	(6.958)	(93,55)
TOTAL	480	7.938	(7.459)	(93,96)

- redução das alíquotas do PIS/Cofins e CIDE sobre o óleo diesel, com efeito na arrecadação, a partir de julho de 2018;
- desempenho dos principais indicadores macroeconômicos que influenciam a arrecadação de tributos, conforme quadro a seguir.

INDICADORES MACROECONÔMICOS VARIAÇÃO % EM RELAÇÃO AO ANO ANTERIOR

INDICADOR	FATO GERADOR DA ARRECADAÇÃO
	<u>DEZ/18</u> <u>DEZ/17</u>
. PRODUÇÃO INDUSTRIAL (PIM/IBGE)	-5,23%
. VENDAS DE BENS (PMC/IBGE)	1,80%
. VENDAS DE SERVIÇOS (PMS/IBGE)	-0,20%
. MASSA SALARIAL	-1,59%
. VALOR EM DÓLAR DAS IMPORTAÇÕES	12,05%

Os quadros e o gráfico, a seguir, destacam os principais tributos e setores que, individualmente, mais contribuíram para o resultado global.

ARRECAÇÃO DAS RECEITAS ADMINISTRADAS PELA RFB
PERÍODO: JANEIRO - 2019/2018
(A PREÇOS DE JANEIRO/2019 - IPCA)

UNIDADE: R\$ MILHÕES

RECEITAS	JAN/19 [A]	JAN/18 [B]	DIFERENÇAS	
			[A]-[B]	[A]/[B]%
RECEITA PREVIDENCIÁRIA	35.142	35.780	(638)	(1,78)
IRRF-RENDIMENTOS DE CAPITAL	4.872	5.305	(433)	(8,16)
CIDE-COMBUSTÍVEIS	261	462	(200)	(43,39)
COFINS / PIS-PASEP	29.182	29.325	(143)	(0,49)
IPI (Exceto Vinculado)	3.374	3.460	(86)	(2,49)
IRPF	1.542	1.566	(24)	(1,55)
IOF	3.002	3.015	(13)	(0,43)
IRRF-OUTROS RENDIMENTOS	1.378	1.288	90	6,96
I. IMPORTAÇÃO / IPI-VINCULADO	5.264	4.733	531	11,22
IRRF-RENDIMENTOS DE RESIDENTES NO EXTERIOR	4.745	4.040	704	17,44
IRRF-RENDIMENTOS DO TRABALHO	14.025	13.283	742	5,59
IRPJ /CSLL	42.916	39.843	3.073	7,71
DEMAIS RECEITAS ADMINISTRADAS	4.595	11.453	(6.858)	(59,88)
RECEITA ADMINISTRADA PELA RFB	150.298	153.554	(3.256)	(2,12)

ARRECAÇÃO DAS RECEITAS ADMINISTRADAS PELA RFB
PERÍODO: JANEIRO - 2019/2018
(A PREÇOS DE JANEIRO/2019 - IPCA)

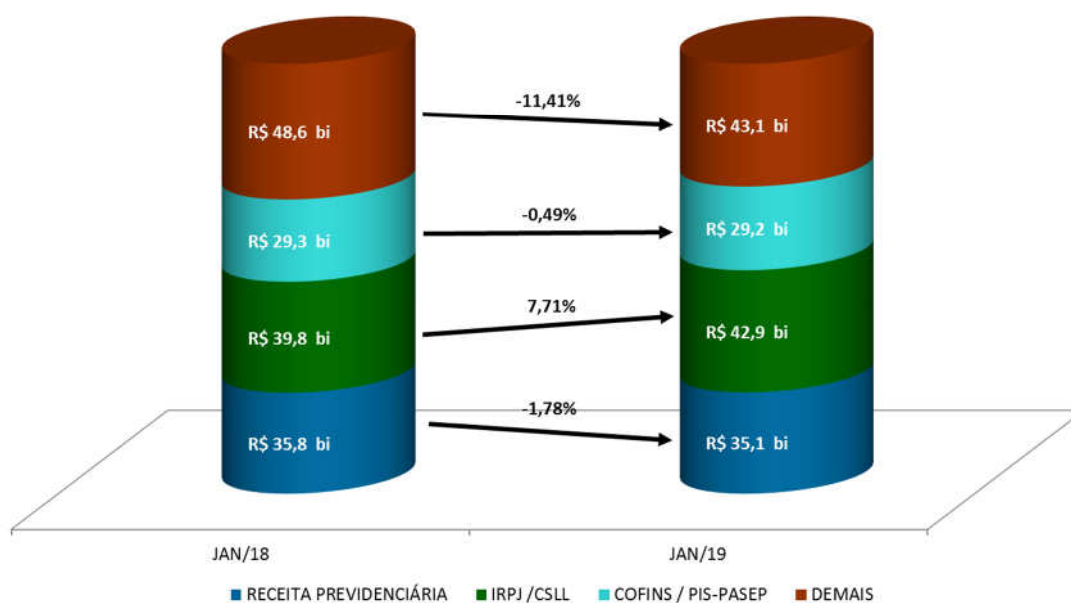

**ARRECADAÇÃO DA RECEITA ADMINISTRADA PELA RFB POR DIVISÃO ECONÔMICA
(EXCETO RECEITAS PREVIDENCIÁRIAS)
PERÍODO: JANEIRO - 2019/2018
(A PREÇOS DE JANEIRO/2019 - IPCA)**

UNIDADE: R\$ MILHÕES

DIVISÃO ECONÔMICA (CNAE)	ARRECADAÇÃO		DIFERENÇAS	
	JAN/19 [A]	JAN/18 [B]	[A]-[B]	[A]/[B]%
. ENTIDADES FINANCEIRAS	19.101	20.163	(1.062)	(5,27)
. COMÉRCIO ATACADISTA	9.061	9.610	(549)	(5,71)
. SERV. DE ESCRIT., APOIO ADMINIST. E OUTROS SERV.	2.432	2.802	(370)	(13,21)
. EDUCAÇÃO	2.542	2.883	(341)	(11,83)
. FABRICAÇÃO DE PRODUTOS ALIMENTÍCIOS	1.508	1.798	(290)	(16,15)
. SEGUROS E PREVIDÊNCIA COMPLEMENTAR	6.258	6.537	(279)	(4,26)
. FABRIC. DE PROD. FARMOQUÍMICOS E FARMACÊUTICOS	897	1.143	(246)	(21,54)
. ATIVIDADES DE RÁDIO E DE TELEVISÃO	367	602	(235)	(39,09)
. COMBUSTÍVEIS	5.631	5.833	(202)	(3,46)
. FABRICAÇÃO DE VEÍCULOS AUTOMOTORES	3.021	3.212	(191)	(5,94)
SUBTOTAL [A]	50.818	54.583	(3.766)	(6,90)
DEMAIS [B]	64.338	63.191	1.148	1,82
TOTAL [C]=[A]+[B]	115.156	117.774	(2.618)	(2,22)

Apresentam-se, a seguir, o desempenho da arrecadação por tributo e os principais fatores que concorreram para esse desempenho¹.

- **I. Importação (R\$ 3.686 milhões/+9,66%) e IPI-Vinculado (R\$ 1.578 milhões/+15,04%):** resultado decorrente, principalmente, da conjugação dos seguintes fatores: elevação de 12,05% no valor em dólar (volume) das importações e de 16,54% na taxa média de câmbio, combinado com a redução de 12,80% na alíquota média efetiva do I. Importação e de 7,20% na alíquota média efetiva do IPI-Vinculado;
- **IPI-Outros (R\$ 2.091 milhões/-3,60%):** resultado influenciado, principalmente, pelo decréscimo real de 5,23% na produção industrial de janeiro de 2019 em relação a janeiro de 2018 (Pesquisa Industrial Mensal - Produção Física/IBGE).

A seguir, quadro demonstrativo da arrecadação desse tributo, destacando os principais setores;

¹ A informação inserida logo após a denominação do tributo, entre parêntesis, representa o valor da arrecadação no mês de janeiro de 2019 e a variação real (IPCA), em relação a janeiro de 2018.

ARRECAÇÃO DO IPI-OUTROS POR DIVISÃO ECONÔMICA
PERÍODO: JANEIRO - 2019/2018
(A PREÇOS DE JANEIRO/2019 - IPCA)

UNIDADE: R\$ MILHÕES

DIVISÃO ECONÔMICA (CNAE)	ARRECAÇÃO		DIFERENÇAS	
	JAN/19 [A]	JAN/18 [B]	[A]-[B]	[A]/[B]%
. FABRICAÇÃO DE VEÍCULOS AUTOMOTORES	100	201	(101)	(50,24)
. FABRICAÇÃO DE PRODUTOS ALIMENTÍCIOS	65	102	(36)	(35,72)
. COMÉRCIO ATACADISTA	328	360	(32)	(8,99)
SUBTOTAL [A]	493	663	(170)	(25,62)
DEMAIS [B]	1.598	1.507	92	6,09
TOTAL [C]=[A]+[B]	2.091	2.169	(78)	(3,60)

- **IRPF (R\$ 1.542 milhões/-1,55%):** resultado decorrente, principalmente, do decréscimo na arrecadação de Demais Receitas (-54,62%) e do acréscimo no recolhimento de Quotas-Declaração (+114,72%), conforme discriminado no quadro a seguir;

ARRECAÇÃO DO IRPF
PERÍODO: JANEIRO - 2019/2018
(A PREÇOS DE JANEIRO/2019 - IPCA)

UNIDADE: R\$ MILHÕES

DISCRIMINAÇÃO	ARRECAÇÃO		DIFERENÇAS	
	JAN/19 [A]	JAN/18 [B]	[A]-[B]	[A]/[B]%
QUOTAS-DECLARAÇÃO	204	95	109	114,72
CARNÊ-LEÃO	418	374	44	11,81
DEMAIS RECEITAS	102	226	(123)	(54,62)
OUTROS	818	872	(54)	(6,20)
TOTAL	1.542	1.566	(24)	(1,55)

- **IRPJ (R\$ 26.823 milhões/+7,71%) e CSLL (R\$ 16.093 milhões/+7,72%):** esse resultado deveu-se, basicamente, à conjugação de fatores relativos ao item “Estimativa Mensal”, quais sejam: decréscimo real de 11,38% referente ao setor financeiro e acréscimo real de 15,36% para as demais empresas; e fatores relativos ao item “Declaração de Ajuste”, no qual se observa um aumento real de 25,06% que se refere a fatos geradores ocorridos ao longo do ano de 2018.

Os quadros, a seguir, apresentam o desempenho da arrecadação dos principais itens do IRPJ e da CSLL, bem assim, dos setores que mais contribuíram para o resultado;

ARRECAÇÃO DO IRPJ/CSLL
PERÍODO: JANEIRO - 2019/2018
(A PREÇOS DE JANEIRO/2019 - IPCA)

UNIDADE: R\$ MILHÕES

DISCRIMINAÇÃO	ARRECAÇÃO		DIFERENÇAS	
	JAN/19 [A]	JAN/18 [B]	[A]-[B]	[A]/[B]%
ESTIMATIVA MENSAL	20.220	19.487	733	3,76
FINANCEIRA	7.489	8.450	(962)	(11,38)
DEMAIS	12.732	11.037	1.695	15,36
DECLARAÇÃO DE AJUSTE	6.421	5.134	1.287	25,06
FINANCEIRA	2.560	2.359	202	8,55
DEMAIS	3.860	2.775	1.085	39,10
BALANÇO TRIMESTRAL	2.650	2.125	525	24,69
FINANCEIRA	29	61	(33)	(53,27)
DEMAIS	2.622	2.064	557	27,00
LUCRO PRESUMIDO	10.199	9.580	619	6,46
OUTROS	3.425	3.516	(91)	(2,59)
TOTAL	42.916	39.843	3.073	7,71

ARRECAÇÃO DO IRPJ/CSLL POR DIVISÃO ECONÔMICA
PERÍODO: JANEIRO - 2019/2018
(A PREÇOS DE JANEIRO/2019 - IPCA)

UNIDADE: R\$ MILHÕES

DIVISÃO ECONÔMICA (CNAE)	ARRECAÇÃO		DIFERENÇAS	
	JAN/19 [A]	JAN/18 [B]	[A]-[B]	[A]/[B]%
. METALURGIA	1.531	947	585	61,78
. EXTRAÇÃO DE MINERAIS METÁLICOS	1.620	1.064	556	52,21
. COMÉRCIO ATACADISTA	2.524	1.997	528	26,42
. FABRICAÇÃO DE CELULOSE, PAPEL E PROD. DE PAPEL	549	123	426	346,01
. COMÉRCIO VAREJISTA	2.333	1.935	397	20,53
. FABRICAÇÃO DE PRODUTOS DO FUMO	402	16	386	2.487,80
. TRANSPORTE TERRESTRE	716	462	253	54,77
. ATIVIDADES AUXILIARES DO SETOR FINANCEIRO	3.831	3.599	232	6,43
. FABRIC. DE PROD. DE BORRACHA E DE MAT. PLÁSTICO	280	164	116	70,71
. ATIV. DE SEDES DE EMPRESAS, CONSULT. EM GESTÃO	599	487	112	22,93
SUBTOTAL [A]	14.384	10.794	3.590	33,26
DEMAIS [B]	28.531	29.048	(517)	(1,78)
TOTAL [C]=[A]+[B]	42.916	39.843	3.073	7,71

- **IRRF-Rendimentos do Trabalho (R\$ 14.025 milhões/+5,59%):** o resultado reflete, principalmente, o crescimento real na arrecadação de Rendimentos do Trabalho Assalariado de Entidades Empresarias (+3,80%) e da Administração Pública (+6,62%);
- **IRRF-Rendimentos de Capital (R\$ 4.872 milhões/-8,14%):** resultado explicado, principalmente, pelo decréscimo nominal de 23,59% no item Aplicações de Renda

Fixa (PF e PJ). Essa queda deve-se, basicamente, à redução da taxa de juros Selic que impacta a rentabilidade das aplicações financeiras de renda fixa;

- **IRRF-Rendimentos de Residentes no Exterior (R\$ 4.745 milhões/+17,44%):** resultado explicado pelo aumento nominal de 80,67% em rendimentos do trabalho e de 55,14% em royalties e assistência técnica - residentes no exterior;
- **IRRF-Outros Rendimentos (R\$ 1.378 milhões/+6,96%):** resultado decorrente do aumento nominal de 285,89% no item depósito judicial;
- **IOF (R\$ 3.002 milhões/-0,43%):** resultado explicado, principalmente, pela redução na arrecadação do item operações de câmbio na entrada de moedas e operações de crédito – pessoa física;

ARRECADAÇÃO DO IOF
PERÍODO: JANEIRO - 2019/2018
(A PREÇOS DE JANEIRO/2019 - IPCA)

UNIDADE: R\$ MILHÕES

DISCRIMINAÇÃO	ARRECADAÇÃO		DIFERENÇAS	
	JAN/19 [A]	JAN/18 [B]	[A]-[B]	[A]/[B]%
OPERAÇÕES DE CRÉDITO - PESSOA JURÍDICA	810	781	28	3,62
OPERAÇÕES DE CRÉDITO - PESSOA FÍSICA	1.195	1.226	(31)	(2,52)
OPERAÇÕES DE CÂMBIO - SAÍDA DE MOEDA	384	354	31	8,63
OPERAÇÕES DE CÂMBIO - ENTRADA DE MOEDA	67	94	(28)	(29,41)
SUBTOTAL [A]	2.456	2.455	0	0,01
TÍTULOS OU VALORES MOBILIÁRIOS	93	99	(7)	(6,59)
DEMAIS	454	460	(7)	(1,45)
SUBTOTAL [B]	547	560	(13)	(2,37)
TOTAL	3.002	3.015	(13)	(0,43)

- **Cofins (R\$ 22.876 milhões/-0,85%) e PIS/Pasep (R\$ 6.306 milhões/+0,84%):** esse resultado decorreu, fundamentalmente, da variação real positiva de 1,80% do volume de vendas (PMC-IBGE) e negativa de 0,20% no volume de serviços (PMS-IBGE) entre dezembro de 2018 e dezembro de 2017; b) crescimento das importações; c) pior desempenho do segmento Demais Empresas, especialmente da indústria de transformação, sobretudo em razão da redução das alíquotas referentes ao óleo diesel a partir de julho de 2018 e d) compensações tributárias.

O quadro a seguir apresenta a arrecadação dos principais itens e dos principais setores econômicos;

ARRECAÇÃO DA COFINS/PIS-PASEP
PERÍODO: JANEIRO - 2019/2018
(A PREÇOS DE JANEIRO/2019 - IPCA)

UNIDADE: R\$ MILHÕES

DISCRIMINAÇÃO	ARRECAÇÃO		DIFERENÇAS	
	JAN/19 [A]	JAN/18 [B]	[A]-[B]	[A]/[B]%
IMPORTAÇÃO	5.193	5.066	126	2,49
OUTROS	23.989	24.259	(269)	(1,11)
TOTAL	29.182	29.325	(143)	(0,49)

ARRECAÇÃO DA COFINS/PIS-PASEP POR DIVISÃO ECONÔMICA
PERÍODO: JANEIRO - 2019/2018
(A PREÇOS DE JANEIRO/2019 - IPCA)

UNIDADE: R\$ MILHÕES

DIVISÃO ECONÔMICA (CNAE)	ARRECAÇÃO		DIFERENÇAS	
	JAN/19 [A]	JAN/18 [B]	[A]-[B]	[A]/[B]%
. COMBUSTÍVEIS	2.767	3.220	(453)	(14,08)
. COMÉRCIO ATACADISTA	2.713	3.037	(323)	(10,65)
. COMÉRCIO VAREJISTA	1.420	1.616	(196)	(12,12)
. SERV. DE ESCRIT., APOIO ADMINIST. E OUTROS SERV.	574	729	(155)	(21,23)
. TELECOMUNICAÇÕES	464	536	(72)	(13,36)
. FABRICAÇÃO DE PRODUTOS ALIMENTÍCIOS	423	467	(44)	(9,46)
. FABRICAÇÃO DE PRODUTOS QUÍMICOS	561	603	(42)	(6,92)
. TRANSPORTE AÉREO	71	112	(41)	(36,45)
. FABRICAÇÃO DE PRODUTOS DO FUMO	124	163	(40)	(24,37)
. FABRIC. DE PROD. FARMOQUÍMICOS E FARMACÊUTICOS	202	228	(26)	(11,44)
SUBTOTAL [A]	9.319	10.711	(1.391)	(12,99)
DEMAIS [B]	19.863	18.614	1.249	6,71
TOTAL [C]=[A]+[B]	29.182	29.325	(143)	(0,49)

- **Outras receitas administradas pela RFB (1.985 milhões/-77,63%):** o resultado é explicado, principalmente, pelos recolhimentos de R\$ 71,08 milhões, em janeiro de 2019, no Programa de Regularização Tributária (PRT/PERT) e pela redução nominal de 0,78% em depósitos judiciais;
- **Receita previdenciária (R\$ 35.142 milhões/-1,78%):** a massa salarial habitual de dezembro de 2018 em relação a dezembro de 2017, apurada pela PNAD Contínua – Mensal/IBGE em todas as regiões brasileiras, apresentou redução nominal de 1,59%. Com atualização pelo IPCA, há uma redução de 5,15%.

Houve crescimento das compensações tributárias com débitos de receita previdenciária em razão da Lei 13.670/18.

O Cadastro Geral de Empregados e Desempregados (CAGED/MTE) apresentou, para o período de janeiro a dezembro de 2018, um saldo positivo de 529.554 empregos. A contribuição dos principais setores para esse resultado foi a seguinte: serviços (+398,6 mil

postos), comércio (+102,0 mil postos) e construção civil (+18,0 mil postos). Em dezembro de 2018, verificou-se uma redução de 334.462 postos de trabalho.

III. RECEITAS ADMINISTRADAS PELA RFB - DESEMPENHO DA ARRECADAÇÃO DE JANEIRO DE 2019 EM RELAÇÃO A DEZEMBRO DE 2018 (Tabelas I e I-A).

A arrecadação das Receitas Administradas pela RFB apresentou, no mês de janeiro de 2019, variação real (IPCA) de +8,08% em relação ao mês anterior.

Esse resultado decorreu, fundamentalmente, em razão de:

- antecipação de recolhimento do item Declaração de Ajuste de IRPJ e CSLL, cujo prazo final é o mês de março, em janeiro de 2019;
- recolhimento da Contribuição Previdenciária referente ao décimo-terceiro salário no mês de dezembro de 2018;
- apuração semestral do IRRF-Rendimentos do Capital sobre aplicações financeiras em fundos de renda fixa com recolhimento nos meses de junho e dezembro (Lei 10.892/04).

IV. ARRECADAÇÃO POR BASES DE INCIDÊNCIA

ARRECADAÇÃO DAS RECEITAS ADMINISTRADAS PELA RFB POR BASE DE INCIDÊNCIA

PERÍODO: 2015 A 2018 E JANEIRO DE 2019

(A PREÇOS DE JANEIRO/2019 - IPCA)

UNIDADE: R\$ MILHÕES

DISCRIMINAÇÃO	2015		2016		2017		2018		2019	
	VALOR	%	VALOR	%	VALOR	%	VALOR	%	VALOR	%
TRIBUTOS SOBRE RENDA E PROPRIEDADE	458.016	32,37	473.739	34,29	454.411	32,99	480.039	33,70	69.511	46,25
TRIBUTOS SOBRE FOLHA DE SALÁRIOS	412.929	29,18	399.891	28,95	407.135	29,56	350.386	24,60	20.879	13,89
TRIBUTOS SOBRE BENS E SERVIÇOS	466.454	32,96	422.835	30,61	436.849	31,71	521.647	36,62	54.921	36,54
TRIBUTOS SOBRE TRANSAÇÕES FINANCEIRAS	41.190	2,91	36.777	2,66	36.511	2,65	36.994	2,60	3.002	2,00
OUTROS	36.569	2,58	48.193	3,49	42.526	3,09	35.316	2,48	1.985	1,32
TOTAL	1.415.157	100,00	1.381.435	100,00	1.377.432	100,00	1.424.382	100,00	150.298	100,00

O exame da tabela acima demonstra a estabilidade da participação das bases de incidência nos anos de 2015 a 2018. Além disto, cabe esclarecer que a base sobre renda e propriedade, no início do ano, é positivamente afetada pelo ajuste do IRPJ/CSLL efetuado pelas empresas optantes pelo recolhimento por meio de estimativa mensal.

(*) ANEXO METODOLÓGICO – ARRECADAÇÃO POR BASES DE INCIDÊNCIA

O presente anexo tem como objetivo apresentar a metodologia empregada na análise da **Arrecadação por Bases de Incidência**, que passa, a partir de agora, a fazer parte da nota de arrecadação mensal elaborada pela Secretaria da Receita Federal do Brasil (RFB).

O primeiro ponto importante a ser destacado é que essa apresentação não segue a metodologia de cálculo adotada no estudo da Carga Tributária que vem sendo elaborado pela RFB desde 1995. No estudo da Carga Tributária, uma premissa básica adotada é que o enfoque econômico sempre deve prevalecer sobre o enfoque jurídico, de forma que, qualquer pagamento efetuado pelo contribuinte que seja compulsório, mesmo que sem natureza jurídica de tributo, será levado em conta. Esse é o caso, por exemplo, do Fundo de Garantia por Tempo de Serviço (FGTS) e do Salário-Família. Outro enfoque adotado no estudo da Carga é que, dos pagamentos compulsórios, são excluídos aqueles que configuram penalidade, sanção ou outros acréscimos legais.

No caso da análise da arrecadação por base de incidência, serão considerados somente os tributos administrados pela RFB, aí consideradas as receitas compulsórias decorrentes dos acréscimos legais para cada tributo. O motivo para inclusão é o fato dos acréscimos legais refletirem não só a mesma natureza jurídica do tributo como, também, um esforço fiscal efetivo do Estado na busca dos tributos pagos a destempo.

Esses dois pontos relevantes são suficientes para mostrar ao leitor que não haverá uma comparabilidade direta e imediata entre as informações produzidas, devendo-se sempre estar atento aos caminhos adotados em cada estudo. As demais diferenças adotadas serão comentadas a seguir para cada base de incidência apresentada, quando for o caso.

As bases de incidência escolhidas serão as mesmas do estudo da Carga Tributária, com a única diferença que à base Renda será adicionada a base Propriedade, uma vez que o único tributo sobre a propriedade de competência da União é o Imposto sobre a Propriedade Territorial Rural (ITR),

cuja arrecadação não é expressiva frente aos demais tributos. Desse modo, as bases de incidência escolhidas em nosso enfoque serão:

1. Tributos sobre Renda e Propriedade;
2. Tributos sobre Folha de Salários;
3. Tributos sobre Bens e Serviços;
4. Tributos sobre Transações Financeiras; e
5. Outros Tributos.

A seguir são apresentadas as agregações a cada uma das bases de incidência apresentadas.

1. Tributos sobre Renda e Propriedade

Essa base de incidência é composta pelos seguintes tributos: Imposto de Renda da Pessoa Física, Imposto de Renda da Pessoa Jurídica, Contribuição Social sobre o Lucro Líquido, Imposto de Renda Retido na Fonte em todas as suas modalidades (Trabalho, Capital, Residentes no Exterior e Outros), Contribuições sobre Concursos de Prognósticos e Imposto sobre a Propriedade Territorial Rural. Uma diferença relevante a ser apontada em relação ao estudo da Carga Tributária é que no item referente ao Imposto de Renda da Pessoa Jurídica foi mantida a arrecadação relativa ao Lucro Presumido. Ainda que a base de cálculo desse tributo seja a receita bruta da empresa, entende-se que as alíquotas aplicáveis refletem, de alguma maneira, a lucratividade do negócio.

2. Tributos sobre Folha de Salários

Essa base de incidência é composta pelos seguintes tributos: Contribuições Previdenciárias (Contribuições sobre Empresas em Geral e Contribuições destinadas a outras entidades ou fundos), e Contribuições ao PIS-Folha/Pasep, e Contribuição para o Plano de Seguridade Social do Servidor (CPSS).

3. Tributos sobre Bens e Serviços

Essa base de incidência é composta pelos seguintes tributos: Contribuição para o Financiamento da Seguridade Social (Cofins); a Contribuição para o Programa de Integração Social (PIS), exceto a incidente sobre Folha de Salários; Imposto sobre Produtos Industrializados (IPI) em todas as suas modalidades (Bebidas, Fumo, Automóveis, Vinculado à Importação e Outros); Tributos sobre o Comércio Exterior (Imposto de Importação e Imposto de Exportação); CIDE-Combustíveis e Contribuições Previdenciárias sobre o faturamento.

4. Tributos sobre Transações Financeiras;

Essa base de incidência é composta pelos seguintes tributos: IOF (Imposto sobre Operações de Crédito, Câmbio e Seguro, ou relativas a Títulos ou Valores Mobiliários) e CPMF (Contribuição Provisória sobre Movimentação Financeira), com arrecadação residual relativa a fatos geradores pretéritos.

5. Outros Tributos.

Essa base de incidência é composta pelos seguintes tributos: todos os tributos não classificados nas bases de incidência anteriores como, por exemplo: CIDE-Remessas, Contribuição sobre Lojas Francas e Selos de Controle, Depósitos Judiciais e Receitas da Dívida Ativa não pertencentes às bases de incidência anteriores.

Receitas de Parcelamento

Como regra, a receita de parcelamento de débitos vencidos deve ser alocada na categoria em que se enquadra o respectivo tributo. No caso dos parcelamentos que englobem mais de um tributo e cujo pagamento possa ser distribuído entre eles, adota-se a regra de alocação correspondente. Caso não seja possível alocar junto ao respectivo tributo, os valores pagos decorrentes de parcelamento serão incluídos na categoria Outros Tributos.

Receitas do Simples-Nacional

As Receitas arrecadadas pelo Simples-Nacional serão alocadas nos respectivos tributos de acordo com a classificação dada pela legislação vigente. Portanto, ao contrário do estudo da Carga Tributária, que aloca a arrecadação total do Simples-Nacional na base de bens e serviços, em nossa metodologia, estará alocada aos respectivos tributos.

V. INFORMAÇÕES ADICIONAIS:

a) Parcelamentos

a.1) Refis

O quadro a seguir mostra a evolução da arrecadação do REFIS, referente aos impostos e contribuições administrados pela RFB, no ano de 2018 e no mês de janeiro de 2019.

ARRECAÇÃO DO REFIS
PERÍODO: 2018 E JANEIRO DE 2019
(A PREÇOS CORRENTES)

UNIDADE: R\$ MILHÕES

MÊS	ARRECAÇÃO
JAN-DEZ 2018	156
JAN 2019	13

a.2) Paes e Paex

Os quadros, a seguir, mostram a arrecadação relativa ao parcelamento especial (Paes), em conformidade com o art. 1º da Lei 10.684/03, e ao Paex, em conformidade com a Medida Provisória 303/06.

ARRECAÇÃO DO PAES
PERÍODO: 2018 E JANEIRO DE 2019
(A PREÇOS CORRENTES)

MÊS	PESSOAS FÍSICAS		PESSOAS JURÍDICAS		TOTAL	
	VALOR (R\$ MILHÕES)	Nº CONTRIB. COM DÉBITOS EM PARCELAMENTO	VALOR (R\$ MILHÕES)	Nº CONTRIB. COM DÉBITOS EM PARCELAMENTO	VALOR (R\$ MILHÕES)	Nº CONTRIB. COM DÉBITOS EM PARCELAMENTO
JAN-DEZ 2018	0	-	74	-	74	-
JAN 2019	0	1	0	165	0	166

**ARRECAÇÃO MP Nº 303/06 (PAEX)
PERÍODO: 2018 E JANEIRO DE 2019
(A PREÇOS CORRENTES)**

UNIDADE: R\$ MILHÕES

RECEITAS	2018	2019
		JAN
I. IMPORTAÇÃO	-	-
IPI	0	0
I. RENDA	2	0
IOF	-	-
COFINS	2	0
PIS/PASEP	0	0
CSLL	1	0
SIMPLES (*)	0	-
OUTRAS	0	0
RECEITA ADMINISTRADA PELA RFB	5	0

(*) Art. 8º MP 303/06.

a.3) Parcelamento - Lei 11.941/09 (códigos específicos)

O quadro a seguir mostra a arrecadação relativa ao parcelamento, em conformidade com a Lei 11.941/09.

**ARRECAÇÃO DA LEI Nº 11.941/09
PERÍODO: 2009 A 2018 E JANEIRO DE 2019
(A PREÇOS CORRENTES)**

UNIDADE: R\$ MILHÕES

MÊS	PREVIDENCIÁRIA	DEMAIS	TOTAL
JAN-DEZ 2009	730	4.008	4.739
JAN-DEZ 2010	2.091	5.598	7.690
JAN-DEZ 2011	3.907	17.112	21.019
JAN-DEZ 2012	3.960	12.600	16.560
JAN-DEZ 2013	3.493	10.439	13.932
JAN-DEZ 2014	3.112	10.056	13.168
JAN-DEZ 2015	1.836	4.718	6.554
JAN-DEZ 2016	1.695	4.372	6.066
JAN-DEZ 2017	1.569	3.702	5.271
JAN-DEZ 2018	1.258	2.941	4.199
JAN 2019	107	318	425

a.4) Parcelamento - Lei 12.865/13

O quadro a seguir mostra a arrecadação relativa ao parcelamento instituído pela Lei 12.865/13.

ARRECAÇÃO DA LEI Nº 12.865/13
PERÍODO: 2013 A 2018 E JANEIRO DE 2019
(A PREÇOS CORRENTES)

UNIDADE: R\$ MILHÕES

MÊS	PREVIDENCIÁRIA	DEMAIS			TOTAL GERAL
		REABERTURA LEI 11.941/09	OUTRAS MODALIDADES	TOTAL	
OUT-DEZ 2013	175	1.247	20.363	21.610	21.786
JAN-DEZ 2014	611	2.973	2.023	4.996	5.607
JAN-DEZ 2015	485	1.779	1.335	3.114	3.599
JAN-DEZ 2016	422	1.484	1.468	2.952	3.374
JAN-DEZ 2017	349	1.201	1.591	2.792	3.141
JAN-DEZ 2018	280	944	1.811	2.755	3.035
JAN 2019	18	51	151	202	220

a.5) Parcelamento - Lei 12.996/14

O quadro a seguir mostra a arrecadação relativa ao parcelamento instituído pela Lei 12.996/14.

ARRECAÇÃO DA LEI Nº 12.996/14
PERÍODO: 2014 A 2018 E JANEIRO DE 2019
(A PREÇOS CORRENTES)

UNIDADE: R\$ MILHÕES

MÊS	PREVIDENCIÁRIA	DEMAIS	TOTAL
JUL-DEZ 2014	3.336	9.668	13.003
JAN-DEZ 2015	1.926	9.362	11.288
JAN-DEZ 2016	1.864	5.073	6.937
JAN-DEZ 2017	1.014	2.986	4.000
JAN-DEZ 2018	749	2.200	2.949
JAN 2019	55	152	206

a.6) Parcelamento - Lei 13.496/17

O quadro a seguir mostra a arrecadação relativa ao parcelamento instituído pela Lei 13.496/17.

ARRECAÇÃO DA LEI Nº 13.496/17
PERÍODO: 2017 A 2018 E JANEIRO DE 2019
(A PREÇOS CORRENTES)

UNIDADE: R\$ MILHÕES

MÊS	PREVIDENCIÁRIA	DEMAIS	TOTAL
JAN-DEZ 2017	2.338	16.262	18.600
JAN-DEZ 2018	1.292	13.008	14.300
JAN 2019	6	496	502

b) Simples-Nacional

O quadro a seguir mostra a arrecadação relativa ao Simples-Nacional, instituído pela Lei Complementar 123, de 14 de dezembro de 2006.

ARRECAÇÃO DO SIMPLES
PERÍODO: JANEIRO - 2019/2018
(A PREÇOS CORRENTES)

UNIDADE: R\$ MILHÕES

MÊS	SIMPLES					
	RFB		ICMS/ISS		TOTAL	
	2019	2018	2019	2018	2019	2018
JAN	7.174	8.187	2.100	1.954	9.273	10.141

c) Decomposição da arrecadação do IRPJ

ARRECAÇÃO DO IRPJ
PERÍODO: 2018 E JANEIRO DE 2019
(A PREÇOS CORRENTES)

UNIDADE: R\$ MILHÕES

MÊS	LUCRO REAL		LUCRO PRESUMIDO		OUTROS		TOTAL	
	VALOR	%	VALOR	%	VALOR	%	VALOR	%
JAN-DEZ 2018	92.014	64,86	31.664	22,32	18.178	12,81	141.856	100,00
JAN 2019	18.358	68,44	6.712	25,02	1.752	6,53	26.823	100,00

d) Arrecadação dos rendimentos de capital

ARRECADÇÃO DE IRRF-RENDIMENTOS DE CAPITAL
PERÍODO: JANEIRO - 2019/2018
(A PREÇOS CORRENTES)

UNIDADE: R\$ MILHÕES

MÊS	FUNDOS DE RENDA FIXA		OPERAÇÕES DE SWAP		JUROS REMUN. CAP. PRÓPRIO		APLICAÇÃO DE RENDA FIXA (PF e PJ)		OUTRAS		TOTAL	
	2019	2018	2019	2018	2019	2018	2019	2018	2019	2018	2019	2018
JAN	495	509	115	71	1.783	1.679	1.273	1.667	1.205	1.187	4.872	5.112
VAR. % 2019/2018	-2,57		61,66		6,21		-23,59		1,53		-4,69	

e) Arrecadação previdenciária - repasses

A tabela a seguir apresenta a receita previdenciária, proveniente de repasses, para o período de janeiro para os anos de 2018 e 2019.

ARRECADÇÃO PREVIDENCIÁRIA - REPASSES
PERÍODO: JANEIRO - 2019/2018
(A PREÇOS CORRENTES)

UNIDADE: R\$ MILHÕES

REPASSES	ARRECADÇÃO		DIFERENÇAS	
	JAN/19 [A]	JAN/18 [B]	[A]-[B]	[A]/[B]% (IPCA)
SIMPLES /PAES/PAEX	4.030	3.848	182	0,91
Parcelamentos / Lei 11.941/09 / Lei 12.996/14	131	112	19	12,62
Programa de Recuperação Fiscal - REFIS	8	9	(1)	(17,94)
Outros	-	-	-	-
TOTAL REPASSES	4.168	3.969	199	1,20

f) Receitas administradas por outros órgãos

ARRECADÇÃO DAS RECEITAS ADMINISTRADAS POR OUTROS ÓRGÃOS
PERÍODO: JANEIRO - 2019/2018
(A PREÇOS CORRENTES)

UNIDADE: R\$ MILHÕES

DISCRIMINAÇÃO	ARRECADÇÃO		DIFERENÇAS	
	JAN/19 [A]	JAN/18 [B]	[A]-[B]	[A]/[B]%
ROYALTIES	9.815	7.245	2.570	35,48
OUTROS	313	409	(96)	(23,58)
TOTAL	10.128	7.654	2.474	32,32

g) Desonerações Tributárias
**DESONERAÇÕES TRIBUTÁRIAS
PERÍODO: JANEIRO - 2019/2018
(A Preços Correntes)**

UNIDADE: R\$ Milhões

DISCRIMINAÇÃO	JAN		
	2019 [A]	2018 [B]	[A] - [B]
Folha de Salários	556	1.059	-503
Lucro Presumido	116	112	4
Entidades Beneficentes - Cebas	127	122	5
IPI-Total	132	127	5
IRPF-Transportadores	140	135	5
Depreciação Acelerada BK	154	148	6
Transporte Coletivo	157	151	6
Tributação PLR	215	207	8
Planos de Saúde	218	210	8
Cesta Básica	994	958	36
Simples e MEI	1.236	1.191	45
Cide-Combustível (Diesel)	260	0	260
Rota 2030	298	0	298
PIS/Cofins - Combustíveis (Diesel)	650	0	650
Outros	2.654	2.557	97
TOTAL	7.538	6.977	929

ANEXOS

TABELA I
ARRECAÇÃO DAS RECEITAS FEDERAIS
PERÍODO: JANEIRO DE 2019 E JANEIRO E DEZEMBRO DE 2018
(A PREÇOS CORRENTES)

UNIDADE: R\$ MILHÕES

RECEITAS	2019	2018		VARIÇÃO (%)	
	JANEIRO	DEZEMBRO	JANEIRO	JAN/19 DEZ/18	JAN/19 JAN/18
IMPOSTO SOBRE IMPORTAÇÃO	3.686	2.776	3.239	32,79	13,80
I.P.I-TOTAL	4.952	4.876	4.656	1,55	6,35
I.P.I-FUMO	551	398	530	38,60	3,93
I.P.I-BEBIDAS	353	333	316	6,01	11,61
I.P.I-AUTOMÓVEIS	378	366	397	3,17	(4,74)
I.P.I-VINCULADO À IMPORTAÇÃO	1.578	1.305	1.322	20,89	19,38
I.P.I-OUTROS	2.091	2.474	2.091	(15,45)	0,04
IMPOSTO SOBRE A RENDA-TOTAL	53.385	38.482	48.553	38,73	9,95
I.RENDA-PESSOA FÍSICA	1.542	1.703	1.509	(9,45)	2,17
I.RENDA-PESSOA JURÍDICA	26.823	9.492	23.997	182,59	11,78
ENTIDADES FINANCEIRAS	5.095	944	5.338	439,85	(4,55)
DEMAIS EMPRESAS	21.728	8.548	18.659	154,19	16,45
I.RENDA-RETIDO NA FONTE	25.020	27.287	23.046	(8,31)	8,56
I.R.R.F-RENDIMENTOS DO TRABALHO	14.025	10.824	12.799	29,57	9,57
I.R.R.F-RENDIMENTOS DE CAPITAL	4.872	9.829	5.112	(50,43)	(4,69)
I.R.R.F-RENDIMENTOS DE RESIDENTES NO EXTERIOR	4.745	5.545	3.893	(14,43)	21,87
I.R.R.F-OUTROS RENDIMENTOS	1.378	1.089	1.241	26,50	11,00
IOF - I. S/ OPERAÇÕES FINANCEIRAS	3.002	3.625	2.906	(17,17)	3,33
ITR - I. TERRITORIAL RURAL	33	132	33	(74,83)	2,22
COFINS - CONTRIB. P/ A SEGURIDADE SOCIAL	22.876	20.086	22.232	13,89	2,90
ENTIDADES FINANCEIRAS	1.621	942	1.373	71,98	18,03
DEMAIS EMPRESAS	21.255	19.143	20.858	11,03	1,90
CONTRIBUIÇÃO PARA O PIS/PASEP	6.306	5.469	6.026	15,30	4,64
ENTIDADES FINANCEIRAS	230	155	226	48,05	1,68
DEMAIS EMPRESAS	6.076	5.314	5.800	14,35	4,76
CSLL - CONTRIB. SOCIAL S/ LUCRO LÍQUIDO	16.093	5.211	14.396	208,83	11,79
ENTIDADES FINANCEIRAS	4.983	656	5.137	659,18	(3,00)
DEMAIS EMPRESAS	11.110	4.555	9.260	143,94	19,99
CIDE-COMBUSTÍVEIS	261	283	445	(7,72)	(41,26)
PSS - CONTRIB. DO PLANO DE SEGURIDADE DO SERVIDOR	2.577	3.120	2.453	(17,40)	5,03
OUTRAS RECEITAS ADMINISTRADAS	1.985	1.778	8.551	11,66	(76,78)
SUBTOTAL [A]	115.156	85.837	113.488	34,16	1,47
RECEITA PREVIDENCIÁRIA [B]	35.142	52.779	34.478	(33,42)	1,93
ADMINISTRADAS PELA RFB [C]=[A]+[B]	150.298	138.615	147.966	8,43	1,58
ADMINISTRADAS POR OUTROS ÓRGÃOS [D]	10.128	2.913	7.654	247,67	32,32
TOTAL GERAL [E]=[C]+[D]	160.426	141.529	155.619	13,35	3,09

TABELA I-A
ARRECAÇÃO DAS RECEITAS FEDERAIS
PERÍODO: JANEIRO DE 2019 E JANEIRO E DEZEMBRO DE 2018
(A PREÇOS DE JANEIRO/2019 - IPCA)

UNIDADE: R\$ MILHÕES

RECEITAS	2019	2018		VARIÇÃO (%)	
	JANEIRO	DEZEMBRO	JANEIRO	JAN/19 DEZ/18	JAN/19 JAN/18
IMPOSTO SOBRE IMPORTAÇÃO	3.686	2.784	3.361	32,37	9,66
I.P.I-TOTAL	4.952	4.892	4.832	1,23	2,48
I.P.I-FUMO	551	399	550	38,16	0,15
I.P.I-BEBIDAS	353	334	328	5,67	7,55
I.P.I-AUTOMÓVEIS	378	368	412	2,85	(8,21)
I.P.I-VINCULADO À IMPORTAÇÃO	1.578	1.309	1.372	20,50	15,04
I.P.I-OUTROS	2.091	2.481	2.169	(15,72)	(3,60)
IMPOSTO SOBRE A RENDA-TOTAL	53.385	38.605	50.386	38,28	5,95
I.RENDA-PESSOA FÍSICA	1.542	1.709	1.566	(9,74)	(1,55)
I.RENDA-PESSOA JURÍDICA	26.823	9.522	24.903	181,69	7,71
ENTIDADES FINANCEIRAS	5.095	947	5.540	438,13	(8,03)
DEMAIS EMPRESAS	21.728	8.575	19.363	153,38	12,21
I.RENDA-RETIDO NA FONTE	25.020	27.375	23.917	(8,60)	4,61
I.R.R.F-RENDIMENTOS DO TRABALHO	14.025	10.859	13.283	29,16	5,59
I.R.R.F-RENDIMENTOS DE CAPITAL	4.872	9.860	5.305	(50,59)	(8,16)
I.R.R.F-RENDIMENTOS DE RESIDENTES NO EXTERIOR	4.745	5.563	4.040	(14,70)	17,44
I.R.R.F-OUTROS RENDIMENTOS	1.378	1.092	1.288	26,09	6,96
IOF - I. S/ OPERAÇÕES FINANCEIRAS	3.002	3.636	3.015	(17,44)	(0,43)
ITR - I. TERRITORIAL RURAL	33	132	34	(74,91)	(1,50)
COFINS - CONTRIB. P/ A SEGURIDADE SOCIAL	22.876	20.150	23.071	13,53	(0,85)
ENTIDADES FINANCEIRAS	1.621	946	1.425	71,43	13,73
DEMAIS EMPRESAS	21.255	19.204	21.646	10,68	(1,81)
CONTRIBUIÇÃO PARA O PIS/PASEP	6.306	5.487	6.254	14,93	0,84
ENTIDADES FINANCEIRAS	230	156	235	47,57	(2,02)
DEMAIS EMPRESAS	6.076	5.331	6.019	13,98	0,95
CSLL - CONTRIB. SOCIAL S/ LUCRO LÍQUIDO	16.093	5.228	14.940	207,85	7,72
ENTIDADES FINANCEIRAS	4.983	658	5.331	656,76	(6,53)
DEMAIS EMPRESAS	11.110	4.569	9.609	143,16	15,62
CIDE-COMBUSTÍVEIS	261	284	462	(8,01)	(43,39)
PSS - CONTRIB. DO PLANO DE SEGURIDADE DO SERVIDOR	2.577	3.130	2.546	(17,66)	1,21
OUTRAS RECEITAS ADMINISTRADAS	1.985	1.784	8.873	11,30	(77,63)
SUBTOTAL [A]	115.156	86.111	117.774	33,73	(2,22)
RECEITA PREVIDENCIÁRIA [B]	35.142	52.948	35.780	(33,63)	(1,78)
ADMINISTRADAS PELA RFB [C]=[A]+[B]	150.298	139.059	153.554	8,08	(2,12)
ADMINISTRADAS POR OUTROS ÓRGÃOS [D]	10.128	2.922	7.943	246,56	27,51
TOTAL GERAL [E]=[C]+[D]	160.426	141.981	161.497	12,99	(0,66)

TABELA II
ARRECAÇÃO DAS RECEITAS FEDERAIS
PERÍODO: JANEIRO DE 2015 A JANEIRO DE 2019
(A PREÇOS CORRENTES)

UNIDADE: R\$ MILHÕES

MÊS	I. Renda	IPI (Exceto IPI-Vinculado)	I. Importação e IPI-Vinculado	Contribuições (*)	Receita Previdenciária	Outros	Receitas Administradas pela RFB	Receitas Administradas por Outros Órgãos	Total Geral (**)
JAN	39.929	4.029	4.724	36.813	30.021	4.906	120.422	4.860	125.282
FEV	21.960	2.258	4.194	27.389	28.281	4.616	88.698	1.284	89.982
MAR	24.936	2.291	5.480	26.927	28.524	4.350	92.508	1.605	94.112
ABR	33.986	2.670	4.732	30.057	29.311	5.043	105.799	3.442	109.241
MAIO	22.787	2.587	4.128	26.595	29.187	4.682	89.967	1.533	91.500
JUN	26.816	2.473	4.610	26.975	28.955	5.411	95.239	1.852	97.091
JUL	26.532	2.483	5.014	30.111	29.097	7.142	100.378	4.490	104.868
AGO	20.739	2.523	4.813	27.402	29.114	7.511	92.101	1.637	93.738
SET	21.628	2.796	5.094	28.196	28.919	6.985	93.618	1.621	95.239
OUT	26.780	2.703	4.995	30.445	29.008	5.317	99.248	4.282	103.530
NOV	22.953	2.694	4.204	29.814	28.927	5.215	93.807	1.654	95.461
DEZ	33.056	2.938	3.848	28.949	45.052	5.612	119.455	2.047	121.502
JAN-DEZ 2015	322.101	32.446	55.836	349.670	364.396	66.791	1.191.240	30.307	1.221.546
JAN	43.392	2.962	4.130	39.711	30.865	5.084	126.143	3.242	129.385
FEV	20.040	2.132	3.793	26.805	29.455	4.439	86.663	1.188	87.851
MAR	24.931	2.301	4.107	28.851	29.885	4.461	94.536	1.242	95.779
ABR	36.441	2.598	3.409	32.061	30.357	4.614	109.479	1.417	110.895
MAIO	23.306	3.001	3.655	28.177	30.367	4.519	93.026	2.193	95.219
JUN	28.181	2.307	3.593	26.965	30.525	4.721	96.291	1.838	98.129
JUL	30.088	2.311	3.393	32.535	30.815	4.689	103.832	3.584	107.416
AGO	21.665	2.364	3.937	27.102	30.542	4.572	90.181	1.627	91.800
SET	23.163	2.651	3.665	28.256	29.942	5.548	93.224	1.546	94.770
OUT	51.536	2.816	3.670	31.139	30.285	26.924	146.369	2.432	148.801
NOV	26.554	2.739	3.856	31.130	30.843	4.840	99.961	2.284	102.245
DEZ	35.152	3.303	3.724	30.278	48.356	4.980	125.793	1.814	127.607
JAN-DEZ 2016	364.448	31.486	44.930	363.009	382.235	79.390	1.265.498	24.406	1.289.904
JAN	47.147	2.703	3.789	41.771	31.750	4.738	131.898	5.494	137.392
FEV	22.763	2.453	2.888	27.756	30.438	4.411	90.710	1.649	92.358
MAR	25.994	2.614	3.826	29.401	31.154	4.347	97.335	1.659	98.994
ABR	38.054	3.036	3.263	31.600	31.364	5.151	112.469	5.578	118.047
MAIO	24.131	2.534	3.813	28.253	31.665	5.679	96.074	1.620	97.694
JUN	30.113	2.866	3.855	28.799	31.829	4.860	102.322	1.778	104.100
JUL	29.337	2.762	3.855	31.182	31.768	5.932	104.837	5.111	109.948
AGO	24.952	2.664	4.297	31.426	32.681	6.208	102.228	1.978	104.206
SET	24.413	3.120	4.171	31.745	32.504	7.938	103.890	1.704	105.595
OUT	30.851	3.134	4.500	35.398	32.646	8.382	114.910	6.233	121.144
NOV	26.440	3.239	4.495	35.317	33.147	10.559	113.198	1.890	115.089
DEZ	35.503	3.306	3.816	33.583	51.229	8.155	135.591	2.250	137.842
JAN-DEZ 2017	359.698	34.431	46.568	386.229	402.176	76.361	1.305.463	36.945	1.342.408
JAN	48.553	3.334	4.560	45.554	34.478	11.487	147.966	7.654	155.619
FEV	25.373	2.789	4.015	33.000	32.109	5.814	103.100	2.022	105.122
MAR	27.468	2.862	4.505	31.849	31.818	5.313	103.814	1.845	105.659
ABR	39.777	3.203	4.516	36.281	32.910	5.698	122.385	8.421	130.806
MAIO	26.163	2.859	4.593	32.079	32.918	5.298	103.911	2.281	106.192
JUN	30.037	2.565	5.218	32.152	32.548	5.613	108.132	2.723	110.855
JUL	34.665	3.243	5.481	36.749	32.962	5.623	118.723	10.891	129.615
AGO	26.780	2.724	5.765	33.020	33.861	5.031	107.182	2.569	109.751
SET	27.231	3.036	5.195	33.408	33.218	6.086	108.173	2.490	110.664
OUT	34.801	2.981	5.760	37.593	33.736	5.438	120.310	11.571	131.880
NOV	31.507	3.423	5.018	37.390	33.793	5.457	116.587	2.834	119.420
DEZ	38.482	3.571	4.081	34.169	52.779	5.534	138.615	2.913	141.529
JAN-DEZ 2018	390.834	36.591	58.706	423.243	417.131	72.393	1.398.900	58.214	1.457.114
JAN 2019	53.385	3.374	5.264	48.113	35.142	5.021	150.298	10.128	160.426

(*) CPMF, COFINS, PIS/PASEP, CSLL e CIDE-COMBUSTÍVEIS.

TABELA II-A
ARRECAÇÃO DAS RECEITAS FEDERAIS
PERÍODO: JANEIRO DE 2015 A JANEIRO DE 2019
(A PREÇOS DE JANEIRO/2019 - IPCA)

UNIDADE: R\$ MILHÕES

MÊS	I. Renda	IPI (Exceto IPI-Vinculado)	I. Importação e IPI-Vinculado	Contribuições (*)	Receita Previdenciária	Outros	Receitas Administradas pela RFB	Receitas Administradas por Outros Órgãos	Total Geral (**)
JAN	49.710	5.016	5.882	45.829	37.374	6.108	149.918	6.050	155.968
FEV	27.009	2.777	5.158	33.686	34.783	5.678	109.092	1.579	110.671
MAR	30.270	2.781	6.652	32.687	34.626	5.281	112.296	1.948	114.243
ABR	40.965	3.218	5.704	36.229	35.330	6.078	127.525	4.149	131.674
MAIO	27.265	3.096	4.939	31.820	34.923	5.602	107.645	1.835	109.480
JUN	31.833	2.936	5.472	32.022	34.373	6.424	113.060	2.198	115.258
JUL	31.302	2.930	5.915	35.525	34.329	8.426	118.426	5.297	123.723
AGO	24.414	2.970	5.666	32.258	34.273	8.842	108.422	1.928	110.350
SET	25.323	3.274	5.965	33.014	33.861	8.179	109.617	1.898	111.515
OUT	31.101	3.139	5.801	35.357	33.689	6.175	115.263	4.973	120.237
NOV	26.390	3.098	4.834	34.279	33.259	5.996	107.856	1.901	109.757
DEZ	37.645	3.346	4.382	32.968	51.306	6.391	136.038	2.331	138.369
JAN-DEZ 2015	383.228	38.580	66.370	415.674	432.126	79.180	1.415.157	36.087	1.451.244
JAN	48.796	3.330	4.645	44.657	34.709	5.717	141.854	3.645	145.499
FEV	22.334	2.377	4.227	29.874	32.828	4.947	96.587	1.324	97.911
MAR	27.667	2.554	4.557	32.017	33.165	4.951	104.911	1.379	106.289
ABR	40.195	2.865	3.760	35.364	33.484	5.089	120.756	1.563	122.319
MAIO	25.508	3.285	4.000	30.839	33.236	4.946	101.814	2.400	104.215
JUN	30.736	2.516	3.919	29.409	33.292	5.148	105.021	2.004	107.025
JUL	32.647	2.508	3.682	35.301	33.435	5.087	112.660	3.888	116.548
AGO	23.404	2.554	4.253	29.277	32.993	4.938	97.419	1.758	99.177
SET	25.002	2.862	3.956	30.499	32.319	5.989	100.626	1.669	102.295
OUT	55.484	3.032	3.951	33.524	32.605	28.986	157.581	2.618	160.199
NOV	28.536	2.944	4.144	33.454	33.145	5.201	107.425	2.455	109.880
DEZ	37.664	3.539	3.990	32.441	51.811	5.336	134.781	1.944	136.725
JAN-DEZ 2016	397.972	34.365	49.082	396.658	417.022	86.336	1.381.435	26.646	1.408.081
JAN	50.324	2.885	4.045	44.586	33.890	5.057	140.787	5.864	146.651
FEV	24.218	2.609	3.072	29.529	32.383	4.693	96.505	1.754	98.258
MAR	27.585	2.774	4.060	31.201	33.061	4.613	103.295	1.761	105.056
ABR	40.327	3.218	3.458	33.488	33.238	5.459	119.189	5.911	125.100
MAIO	25.494	2.677	4.028	29.848	33.453	6.000	101.500	1.711	103.211
JUN	31.887	3.035	4.082	30.495	33.704	5.147	108.350	1.882	110.232
JUL	30.991	2.918	4.073	32.940	33.559	6.267	110.747	5.399	116.146
AGO	26.309	2.809	4.530	33.134	34.458	6.545	107.786	2.086	109.872
SET	25.699	3.284	4.391	33.417	34.217	8.356	109.364	1.794	111.158
OUT	32.340	3.286	4.717	37.107	34.222	8.787	120.459	6.534	126.993
NOV	27.640	3.386	4.699	36.919	34.650	11.038	118.332	1.976	120.309
DEZ	36.951	3.440	3.972	34.952	53.318	8.487	141.120	2.342	143.462
JAN-DEZ 2017	379.764	36.322	49.127	407.617	424.153	80.449	1.377.432	39.016	1.416.448
JAN	50.386	3.460	4.733	47.274	35.780	11.921	153.554	7.943	161.497
FEV	26.247	2.885	4.153	34.137	33.215	6.015	106.653	2.092	108.744
MAR	28.388	2.958	4.656	32.917	32.885	5.491	107.295	1.907	109.201
ABR	41.020	3.304	4.657	37.415	33.939	5.877	126.211	8.684	134.895
MAIO	26.873	2.937	4.718	32.950	33.812	5.442	106.732	2.343	109.075
JUN	30.468	2.602	5.293	32.614	33.015	5.694	109.686	2.762	112.448
JUL	35.047	3.279	5.542	37.154	33.326	5.685	120.033	11.012	131.044
AGO	27.100	2.757	5.834	33.414	34.266	5.092	108.462	2.600	111.061
SET	27.424	3.057	5.232	33.645	33.454	6.129	108.942	2.508	111.450
OUT	34.891	2.989	5.775	37.691	33.824	5.452	120.622	11.601	132.223
NOV	31.655	3.439	5.041	37.566	33.952	5.482	117.135	2.847	119.982
DEZ	38.605	3.582	4.094	34.278	52.948	5.552	139.059	2.922	141.981
JAN-DEZ 2018	398.105	37.249	59.727	431.055	424.415	73.831	1.424.382	59.220	1.483.602
JAN 2019	53.385	3.374	5.264	48.113	35.142	5.021	150.298	10.128	160.426

(*) CPMF, COFINS, PIS/PASEP, CSLL e CIDE-COMBUSTÍVEIS.

TABELA III
ARRECAÇÃO DAS RECEITAS FEDERAIS
PERÍODO: 1995 A 2019
(A PREÇOS CORRENTES)

UNIDADE: R\$ MILHÕES

RECEITAS	ARRECAÇÃO																								
	1995	1996	1997	1998	1999	2000	2001	2002	2003	2004	2005	2006	2007	2008	2009	2010	2011	2012	2013	2014	2015	2016	2017	2018	2019 (*)
IMPOSTO SOBRE IMPORTAÇÃO	4.911	4.221	5.138	6.544	7.916	8.493	9.078	7.969	8.083	9.201	9.080	10.036	12.257	17.235	16.092	21.119	26.734	31.111	37.196	36.839	39.015	31.465	32.525	40.692	3.686
I.P.I-TOTAL	13.635	15.512	16.833	16.306	16.503	18.697	19.385	19.629	19.295	22.621	26.320	28.159	33.863	39.466	30.753	39.991	46.918	45.927	47.108	50.711	49.266	44.951	48.474	54.606	4.952
I.P.I-FUMO	2.488	2.874	2.840	2.537	2.282	1.998	2.007	1.923	1.990	2.292	2.302	2.396	2.803	3.211	3.314	3.705	3.744	4.077	5.097	5.654	5.682	5.717	5.118	5.141	551
I.P.I-BEBIDAS	1.384	1.777	1.995	2.268	1.906	1.935	1.973	1.760	1.782	1.988	2.304	2.612	2.582	2.438	2.291	2.419	2.830	3.147	3.436	3.344	2.548	2.634	2.841	2.510	353
I.P.I-AUTOMÓVEIS	601	991	1.127	875	996	2.373	2.594	2.578	2.204	2.919	3.718	4.290	5.208	5.998	2.054	5.672	6.978	4.126	3.504	4.559	4.050	2.885	4.281	4.318	378
I.P.I-VINCULADO À IMPORTAÇÃO	2.987	2.897	3.827	4.188	4.540	4.830	4.765	4.887	4.519	5.175	5.288	6.158	7.702	10.402	8.410	11.321	13.736	15.965	15.211	15.187	16.821	13.465	14.043	18.014	1.578
I.P.I-OUTROS	6.175	6.972	7.044	6.436	6.778	7.561	8.047	8.480	8.800	10.248	12.709	12.703	15.567	17.417	14.684	16.873	19.631	18.612	19.860	21.968	20.165	20.250	22.192	24.622	2.091
IMPOSTO SOBRE A RENDA-TOTAL	28.969	33.693	36.524	45.818	51.516	56.225	64.744	85.382	91.669	101.144	123.985	136.492	160.316	191.755	191.597	208.201	249.818	264.146	287.580	304.437	322.101	364.448	359.698	390.834	53.385
I.RENDA-PESSOA FÍSICA	2.165	2.494	2.849	3.030	3.250	3.649	4.057	4.460	5.103	6.134	7.367	8.535	13.655	14.986	14.840	17.254	21.973	24.310	26.440	27.779	28.450	30.515	32.205	33.989	1.542
I.RENDA-PESSOA JURÍDICA	9.342	12.906	12.802	12.503	13.750	17.538	16.855	33.673	32.778	37.535	50.809	55.849	70.034	84.726	84.521	89.101	104.054	108.840	121.140	121.189	113.397	140.482	120.220	141.856	26.823
ENTIDADES FINANCEIRAS	1.163	1.521	1.968	1.978	2.530	3.091	2.358	5.660	5.563	5.552	7.048	9.066	13.572	12.635	13.612	13.118	15.071	20.135	22.337	19.235	17.713	23.959	19.724	18.163	5.095
DEMAIS EMPRESAS	8.179	11.385	10.835	10.525	11.220	14.447	14.497	28.013	27.215	31.983	43.761	46.782	56.462	72.091	70.909	75.983	88.984	88.705	98.803	101.954	95.684	116.523	100.496	123.692	21.728
I.RENDA-RETIDO NA FONTE	17.462	18.294	20.873	30.286	34.509	35.039	43.832	47.250	53.789	57.475	65.809	72.109	76.627	92.042	92.236	101.847	123.791	130.997	140.000	155.470	180.255	193.451	207.273	214.990	25.020
I.R.R.F-RENDIMENTOS DO TRABALHO	10.881	10.871	12.510	14.649	15.277	18.246	21.556	22.429	26.318	31.397	35.582	39.082	42.347	51.610	52.177	59.824	68.825	75.106	78.835	87.021	93.222	99.735	111.214	118.417	14.025
I.R.R.F-RENDIMENTOS DE CAPITAL	4.175	4.902	5.029	11.956	13.656	10.706	15.206	16.253	18.936	17.129	19.814	20.891	21.421	24.854	22.927	24.185	34.254	32.980	34.471	39.816	52.469	59.142	58.632	51.872	4.872
I.R.R.F-RENDIMENTOS DE RESIDENTES NO EXTERIOR	1.313	1.233	1.683	1.946	3.455	3.271	4.505	5.370	5.582	5.556	6.148	7.389	7.801	9.562	10.657	11.299	13.402	14.743	16.961	18.658	24.204	24.450	26.466	32.616	4.745
I.R.R.F-OUTROS RENDIMENTOS	1.093	1.287	1.651	1.735	2.121	2.816	2.565	3.197	2.953	3.393	4.265	4.746	5.057	6.016	6.475	6.540	7.310	8.168	9.733	9.975	10.360	10.125	10.961	12.085	1.378
IOF - I. S/ OPERAÇÕES FINANCEIRAS	3.223	2.855	3.785	3.541	4.877	3.123	3.584	4.022	4.446	5.219	6.100	6.773	7.834	20.341	19.243	26.601	31.807	30.772	29.417	29.770	34.693	33.676	34.543	36.340	3.002
ITR - I. TERRITORIAL RURAL	105	262	209	224	273	267	226	245	289	292	323	343	379	470	475	526	603	677	847	985	1.193	1.239	1.370	1.503	33
COFINS - CONTRIB. P/ A SEGURIDADE SOCIAL	15.226	17.892	19.118	18.745	32.184	39.277	45.944	51.328	58.125	77.452	86.878	91.130	102.908	120.801	117.886	139.690	158.079	174.470	190.505	194.549	201.673	204.351	218.858	242.314	22.876
ENTIDADES FINANCEIRAS	-	-	-	-	1.447	2.490	2.541	4.233	4.544	5.932	4.799	5.544	6.002	7.384	7.437	9.577	10.490	11.683	12.726	15.278	19.496	18.668	18.211	1.621	
DEMAIS EMPRESAS	15.226	17.892	19.118	18.745	30.737	36.787	43.403	47.768	53.893	72.907	80.946	86.331	97.365	114.799	110.502	132.253	148.502	163.980	178.822	181.823	186.395	184.855	200.190	224.103	21.255
CONTRIBUIÇÃO PARA O PIS/PASEP	6.122	7.390	7.590	7.547	9.835	9.895	11.297	12.673	17.023	19.594	21.856	24.042	26.836	31.598	31.755	40.548	41.844	46.217	50.182	51.955	53.781	54.348	58.476	64.535	6.306
ENTIDADES FINANCEIRAS	445	380	536	586	1.875	499	561	741	829	750	968	898	1.088	1.182	1.371	1.354	1.655	1.787	1.822	2.061	2.344	3.135	3.064	3.015	230
DEMAIS EMPRESAS	5.678	7.010	7.054	6.961	7.960	9.397	10.736	11.931	16.194	18.845	20.888	23.145	25.748	30.417	30.384	39.194	40.189	44.430	48.360	49.894	51.437	51.213	55.412	61.520	6.076
CSLL - CONTRIB. SOCIAL S/ LUCRO LÍQUIDO	5.852	6.598	7.698	7.704	7.303	9.164	9.279	13.216	16.331	19.845	25.891	27.966	34.501	43.970	44.237	45.928	58.127	57.514	63.148	65.547	61.382	67.908	69.248	78.857	16.093
ENTIDADES FINANCEIRAS	1.176	1.153	1.451	1.078	1.369	1.317	943	2.767	1.706	1.930	2.287	2.878	4.765	5.885	9.033	8.937	8.524	11.204	11.422	10.574	10.626	16.848	15.746	14.706	4.983
DEMAIS EMPRESAS	4.676	5.445	6.247	6.626	5.933	7.847	8.337	10.450	14.625	17.915	23.604	25.088	29.736	38.085	35.204	36.991	49.603	46.310	51.726	54.973	50.756	51.060	53.502	64.151	11.110
CIDE-COMBUSTÍVEIS	-	-	-	-	-	-	-	7.228	7.357	7.668	7.811	7.939	5.934	4.828	7.738	8.924	2.736	35	14	3.312	5.700	5.790	3.910	261	
CONTRIBUIÇÃO PARA O FUNDAF	336	402	404	398	370	372	356	339	323	301	306	348	367	252	327	429	580	561	127	112	-	-	-	-	-
PSS - CONTRIB. DO PLANO DE SEGURIDADE DO SERVIDOR	-	-	-	-	-	-	-	-	-	-	-	11.997	15.150	16.071	18.513	20.811	22.588	22.983	24.551	26.954	29.505	30.701	33.804	33.620	2.577
OUTRAS RECEITAS ADMINISTRADAS	460	324	7.169	8.472	8.637	16.651	20.224	24.315	27.990	32.160	32.983	36.753	44.128	7.903	13.685	14.570	21.304	12.652	38.028	27.049	30.923	44.476	40.502	34.559	1.985
SUBTOTAL [A]	78.839	89.148	104.469	115.299	139.415	162.164	184.119	226.346	250.933	295.496	341.401	381.848	446.479	495.795	489.390	566.152	667.326	689.768	768.724	788.924	826.844	883.263	903.287	981.769	115.156
RECEITA PREVIDENCIÁRIA [B]	35.138	43.686	47.971	50.141	52.503	58.651	67.413	76.044	86.719	101.214	115.897	133.138	153.845	180.476	200.737	233.609	271.588	302.321	331.937	357.851	364.396	382.235	402.176	417.131	35.142
ADMINISTRADAS PELA RFB [C]=[A]+[B]	113.977	132.834	152.440	165.440	191.918	220.815	251.532	302.390	337.653	396.710	457.297	514.986	600.324	676.272	690.127	799.760	938.914	992.089	1.100.661	1.146.775	1.191.240	1.265.498	1.305.463	1.398.900	150.298
ADMINISTRADAS POR OUTROS ÓRGÃOS [D]	5.166	5.948	8.207	17.845	12.101	13.442	11.737	14.740	18.354	22.069	17.352	20.368	17.642	25.474	26.675	26.759	30.979	37.171	38.169	41.176	30.307	24.406	36.945	58.214	10.128
TOTAL GERAL [E]=[C]+[D]	119.143	138.782	160.647	183.285	204.020	234.257	263.269	317.129	356.007	418.779	474.649	535.354	617.966	701.746	716.802	826.519	969.892	1.029.260	1.138.830	1.187.950	1.221.546	1.289.904	1.342.408	1.457.114	160.426

(*) ATÉ JANEIRO.

TABELA III-A
ARRECAÇÃO DAS RECEITAS FEDERAIS
PERÍODO: 1995 A 2019
(A PREÇOS DE JANEIRO/2019 - IPCA)

UNIDADE: R\$ MILHÕES

RECEITAS	ARRECAÇÃO																								
	1995	1996	1997	1998	1999	2000	2001	2002	2003	2004	2005	2006	2007	2008	2009	2010	2011	2012	2013	2014	2015	2016	2017	2018	2019 (*)
IMPOSTO SOBRE IMPORTAÇÃO	22.054	16.301	18.591	22.970	26.443	26.506	26.604	21.446	19.037	20.276	18.750	19.889	23.425	31.131	27.769	34.657	41.131	45.440	51.152	47.713	46.382	34.376	34.315	41.406	3.686
I.P.I-TOTAL	61.291	59.966	60.954	57.238	55.159	58.393	56.746	52.918	45.371	49.857	54.318	55.800	64.690	71.379	53.011	65.600	72.251	67.164	64.806	65.625	58.568	49.071	51.134	55.570	4.952
I.P.I-FUMO	11.165	11.131	10.292	8.911	7.660	6.251	5.878	5.190	4.681	5.059	4.755	4.751	5.354	5.811	5.716	6.089	5.771	5.959	7.022	7.335	6.783	6.251	5.399	5.238	551
I.P.I-BEBIDAS	6.203	6.887	7.224	7.966	6.394	6.044	5.785	4.751	4.193	4.386	4.753	5.177	4.937	4.418	3.955	3.975	4.358	4.606	4.739	4.337	3.037	2.872	2.998	2.558	353
I.P.I-AUTOMÓVEIS	2.713	3.821	4.086	3.069	3.293	7.396	7.596	6.955	5.185	6.430	7.664	8.499	9.945	10.858	3.526	9.289	10.759	6.055	4.825	5.894	4.816	3.149	4.517	4.398	378
I.P.I-VINCULADO À IMPORTAÇÃO	13.477	11.179	13.849	14.702	15.176	15.074	13.960	13.176	10.646	11.404	10.914	12.201	14.716	18.783	14.513	18.572	21.126	23.344	20.917	19.658	19.988	14.706	14.812	18.321	1.578
I.P.I-OUTROS	27.733	26.949	25.504	22.591	22.636	23.627	23.527	22.846	20.667	22.579	26.232	25.172	29.738	31.510	25.301	27.676	30.237	27.200	27.303	28.401	23.945	22.093	23.408	25.056	2.091
IMPOSTO SOBRE A RENDA-TOTAL	130.082	130.588	132.229	160.909	172.579	175.842	189.383	230.610	215.771	223.233	255.816	270.467	306.421	347.223	330.672	341.928	385.171	386.433	396.008	394.527	383.228	397.972	379.764	398.105	53.385
I.RENDA-PESSOA FÍSICA	9.598	9.641	10.311	10.620	10.916	11.443	11.914	12.115	12.002	13.577	15.230	16.923	26.101	27.148	25.602	28.313	33.826	35.553	36.389	35.964	33.822	33.334	34.021	34.650	1.542
I.RENDA-PESSOA JURÍDICA	42.245	50.165	46.361	43.910	46.097	54.944	49.374	91.547	77.244	82.967	105.019	110.794	134.000	153.727	145.933	146.494	160.741	159.517	167.130	157.441	135.635	153.530	127.058	144.611	26.823
ENTIDADES FINANCEIRAS	5.308	5.965	7.113	6.947	8.536	9.775	6.924	15.278	13.203	12.360	14.589	17.993	25.958	23.075	23.532	23.532	23.316	29.603	30.943	25.088	21.291	26.358	20.895	18.601	5.095
DEMAIS EMPRESAS	36.937	44.200	39.248	36.963	37.560	45.168	42.450	76.270	64.041	70.607	90.429	92.801	108.042	130.652	122.402	124.962	137.425	129.914	136.187	132.353	114.344	127.172	106.163	126.010	21.728
I.RENDA-RETIDO NA FONTE	78.240	70.783	75.557	106.378	115.566	109.455	128.095	126.947	126.525	126.689	135.567	142.750	146.320	166.348	159.137	167.121	190.603	191.363	192.489	201.121	213.771	211.107	218.685	218.844	25.020
I.R.R.F-RENDIMENTOS DO TRABALHO	48.628	42.048	45.271	51.429	51.034	56.949	62.955	60.254	61.808	69.132	73.359	77.367	80.907	93.400	90.071	98.264	106.103	109.824	108.521	112.699	110.830	108.944	117.379	120.625	14.025
I.R.R.F-RENDIMENTOS DE CAPITAL	18.795	18.979	18.230	42.028	45.879	33.488	44.473	43.636	44.641	37.843	40.743	41.355	40.850	44.803	39.518	39.594	52.589	48.112	47.284	51.369	61.905	64.416	61.820	52.739	4.872
I.R.R.F-RENDIMENTOS DE RESIDENTES NO EXTERIOR	5.936	4.773	6.083	6.831	11.558	10.208	13.162	14.412	13.131	12.236	12.665	14.632	14.900	17.271	18.388	18.522	20.646	21.493	23.309	24.140	28.712	26.685	27.919	33.177	4.745
I.R.R.F-OUTROS RENDIMENTOS	4.881	4.983	5.973	6.090	7.095	8.811	7.505	8.646	6.946	7.478	8.800	9.396	9.663	10.874	11.160	10.741	11.265	11.935	13.375	12.912	12.324	11.062	11.566	12.302	1.378
IOF - I. S/ OPERAÇÕES FINANCEIRAS	14.305	11.063	13.696	12.428	16.416	9.758	10.489	10.859	10.459	11.512	12.591	13.423	14.972	36.783	33.167	43.656	48.955	45.008	40.472	38.506	41.169	36.776	36.455	36.986	3.002
ITR - I. TERRITORIAL RURAL	464	1.002	754	790	906	827	655	654	674	637	664	678	721	842	813	859	919	981	1.158	1.263	1.396	1.339	1.440	1.514	33
COFINS - CONTRIB. P/ A SEGURIDADE SOCIAL	68.409	69.245	69.239	65.805	107.320	122.659	134.457	138.236	136.717	170.779	179.377	180.631	196.718	218.568	203.182	229.330	243.493	254.850	262.118	251.804	239.536	223.173	230.895	246.718	22.876
ENTIDADES FINANCEIRAS	-	-	-	-	4.776	7.792	7.441	9.565	9.956	10.042	12.246	9.516	10.598	10.865	12.698	12.206	14.746	15.335	16.058	16.486	18.097	21.279	19.709	18.545	1.621
DEMAIS EMPRESAS	68.409	69.245	69.239	65.805	102.544	114.867	127.016	128.671	126.761	160.737	167.131	171.115	186.121	207.702	190.484	217.124	228.747	239.515	246.060	235.318	221.439	201.894	211.186	228.173	21.255
CONTRIBUIÇÃO PARA O PIS/PASEP	27.494	28.608	27.483	26.494	33.027	30.930	33.063	34.128	40.059	43.237	45.127	47.657	51.308	57.176	54.747	66.409	64.462	67.531	69.061	67.262	63.903	59.366	61.701	65.714	6.306
ENTIDADES FINANCEIRAS	2.001	1.471	1.937	2.058	6.413	1.561	1.643	1.996	1.955	1.656	1.999	1.780	2.081	2.140	2.359	2.224	2.547	2.614	2.508	2.669	2.781	3.419	3.235	3.070	230
DEMAIS EMPRESAS	25.493	27.136	25.546	24.437	26.614	29.369	31.420	32.132	38.105	41.581	43.129	45.877	49.227	55.036	52.389	64.186	61.914	64.917	66.553	64.593	61.122	55.947	58.466	62.643	6.076
CSLL - CONTRIB. SOCIAL S/ LUCRO LÍQUIDO	26.441	25.645	27.895	27.056	24.547	28.701	27.193	35.728	38.442	43.853	53.507	55.472	66.003	79.683	76.422	75.542	89.764	84.275	87.112	85.114	73.393	74.428	73.206	80.420	16.093
ENTIDADES FINANCEIRAS	5.343	4.518	5.260	3.788	4.629	4.175	2.779	7.474	4.057	4.305	4.742	5.713	9.119	10.705	15.619	14.704	13.226	16.477	15.836	13.790	12.803	18.542	16.694	15.078	4.983
DEMAIS EMPRESAS	21.098	21.128	22.634	23.269	19.918	24.526	24.413	28.254	34.385	39.549	48.765	49.759	56.884	68.978	60.803	60.838	76.538	67.798	71.276	71.324	60.590	55.886	56.512	65.342	11.110
CIDE-COMBUSTÍVEIS	-	-	-	-	-	-	-	19.513	17.305	16.938	15.864	15.482	15.185	10.789	8.282	12.713	13.759	4.047	47	18	3.865	6.224	6.110	3.995	261
CONTRIBUIÇÃO PARA O FUNDAF	1.501	1.556	1.466	1.398	1.243	1.165	1.040	914	759	664	631	689	702	456	563	702	889	819	175	145	-	-	-	-	-
PSS - CONTRIB. DO PLANO DE SEGURIDADE DO SERVIDOR	-	-	-	-	-	-	-	-	-	-	-	23.749	28.918	29.003	31.898	34.115	34.745	33.544	33.742	34.849	34.957	33.465	35.648	34.200	2.577
OUTRAS RECEITAS ADMINISTRADAS	2.133	1.254	25.899	29.742	28.506	52.074	59.124	65.558	65.835	70.923	68.091	72.829	84.364	14.328	23.515	24.007	32.729	18.511	34.812	36.636	48.222	42.610	35.339	1.985	
SUBTOTAL [A]	354.177	345.229	378.206	404.831	466.144	506.855	538.755	610.562	590.428	651.910	704.736	756.766	853.428	897.359	844.042	929.519	1.028.268	1.008.603	1.057.598	1.021.637	983.031	964.413	953.279	999.967	115.156
RECEITA PREVIDENCIÁRIA [B]	156.549	168.646	173.623	176.010	175.353	183.094	196.958	204.439	203.669	222.874	238.990	263.721	293.862	326.176	345.991	383.132	417.731	441.255	456.218	462.620	432.126	417.022	424.153	424.415	35.142
ADMINISTRADAS PELA RFB [C]=[A]+[B]	510.726	513.875	551.829	580.842	641.497	689.949	735.713	815.001	794.098	874.784	943.726	1.020.487	1.147.290	1.223.535	1.190.032	1.312.651	1.445.999	1.449.858	1.513.816	1.484.256	1.415.157	1.381.435	1.377.432	1.424.382	150.298
ADMINISTRADAS POR OUTROS ÓRGÃOS [D]	23.086	23.013	29.696	62.630	40.522	41.886	34.313	39.673	43.301	48.594	35.894	40.406	33.787	46.121	45.849	44.072	47.788	54.452	52.625	53.445	36.087	26.646	39.016	59.220	10.128
TOTAL GERAL [E]=[C]+[D]	533.813	536.888	581.525	643.472	682.019	731.835	770.026	854.674	837.398	923.378	979.620	1.060.893	1.181.077	1.269.656	1.235.882	1.356.723	1.493.787	1.504.310	1.566.441	1.537.701	1.451.244	1.408.081	1.416.448	1.483.602	160.426

(*) ATÉ JANEIRO.

TABELA IV
ARRECADAÇÃO DAS RECEITAS FEDERAIS
PERÍODO: JANEIRO - 1995 A 2019
(A PREÇOS CORRENTES)

UNIDADE: R\$ MILHÕES

RECEITAS	ARRECADAÇÃO																								
	1995	1996	1997	1998	1999	2000	2001	2002	2003	2004	2005	2006	2007	2008	2009	2010	2011	2012	2013	2014	2015	2016	2017	2018	2019
IMPOSTO SOBRE IMPORTAÇÃO	289	278	308	511	461	564	721	564	732	621	749	821	925	1.248	1.448	1.440	1.878	2.338	2.973	3.571	3.332	2.977	2.687	3.239	3.686
I.P.I-TOTAL	1.053	1.061	1.176	1.217	1.242	1.289	1.469	1.394	1.422	1.392	2.171	2.266	2.465	2.995	2.484	2.876	3.981	4.582	4.461	4.975	5.421	4.115	3.805	4.656	4.952
I.P.I-FUMO	203	237	240	242	213	177	172	158	148	182	205	219	209	247	243	340	348	325	1.017	1.302	1.552	756	208	530	551
I.P.I-BEBIDAS	121	173	182	240	220	175	210	154	185	184	209	253	266	255	334	283	276	446	440	355	289	172	302	316	353
I.P.I-AUTOMÓVEIS	49	51	76	26	77	94	163	167	114	133	200	287	255	358	34	288	651	752	271	346	349	338	373	397	378
I.P.I-VINCULADO À IMPORTAÇÃO	210	175	232	309	304	312	361	369	436	348	404	453	533	734	778	717	959	1.288	1.200	1.343	1.392	1.154	1.102	1.322	1.578
I.P.I-OUTROS	470	426	446	400	427	531	563	546	539	546	1.153	1.054	1.202	1.401	1.095	1.248	1.747	1.772	1.533	1.629	1.838	1.695	1.819	2.091	2.091
IMPOSTO SOBRE A RENDA-TOTAL	2.369	2.441	3.088	5.073	4.199	5.044	6.189	9.781	8.875	10.191	10.257	10.954	13.117	20.082	21.053	22.599	29.749	32.506	38.138	39.723	39.929	43.392	47.147	48.553	53.385
I.RENDA-PESSOA FÍSICA	52	80	103	125	107	204	173	204	220	263	298	338	566	700	689	668	1.007	1.188	1.140	1.335	1.276	1.979	2.597	1.509	1.542
I.RENDA-PESSOA JURÍDICA	825	736	773	1.163	1.148	1.484	1.793	4.924	3.550	4.272	5.344	5.730	7.176	11.341	9.421	11.797	15.839	17.727	22.654	22.271	20.578	21.872	22.929	23.997	26.823
ENTIDADES FINANCEIRAS	183	57	68	111	96	133	170	331	626	691	560	772	1.023	2.661	1.240	1.378	2.172	3.434	6.887	5.687	4.447	6.300	6.631	5.338	5.095
DEMAIS EMPRESAS	642	679	704	1.052	1.051	1.351	1.624	4.593	2.924	3.581	4.784	4.958	6.152	8.680	8.181	10.418	13.667	14.293	15.767	16.584	16.131	15.572	16.298	18.659	21.728
I.RENDA-RETIDO NA FONTE	1.492	1.624	2.212	3.786	2.944	3.355	4.223	4.652	5.105	5.657	4.615	4.886	5.375	8.041	10.944	10.134	12.904	13.590	14.344	16.117	18.075	19.541	21.621	23.046	25.020
I.R.R.F-RENDIMENTOS DO TRABALHO	924	1.005	1.024	1.292	1.205	1.430	1.742	1.964	2.040	2.423	2.466	2.180	2.470	4.630	6.031	6.132	7.110	8.279	9.580	10.563	10.735	12.017	12.799	14.025	14.025
I.R.R.F-RENDIMENTOS DE CAPITAL	354	431	934	2.186	1.379	1.491	1.928	1.788	2.172	2.529	1.519	1.907	1.882	1.941	2.768	2.387	3.513	3.079	2.998	3.409	3.901	4.956	5.395	5.112	4.872
I.R.R.F-RENDIMENTOS DE RESIDENTES NO EXTERIOR	136	84	142	174	227	252	337	375	621	415	354	574	705	1.078	1.615	998	1.536	1.442	1.854	2.179	2.618	2.656	3.134	3.893	4.745
I.R.R.F-OUTROS RENDIMENTOS	78	104	112	134	133	182	215	526	272	290	275	226	318	392	530	618	744	790	898	949	993	1.194	1.076	1.241	1.378
IOF - I. S/ OPERAÇÕES FINANCEIRAS	213	293	286	339	227	205	324	342	374	439	452	495	587	1.162	1.492	1.959	2.368	2.931	2.226	2.174	2.461	3.122	2.990	2.906	3.002
ITR - I. TERRITORIAL RURAL	1	3	14	31	15	45	7	7	10	9	7	9	10	14	8	7	8	16	12	13	16	21	17	33	33
COFINS - CONTRIB. P/ A SEGURIDADE SOCIAL	1.291	1.426	1.610	1.615	1.610	3.257	3.975	4.285	5.162	5.745	7.649	8.060	8.552	10.106	9.084	11.495	13.644	14.750	17.476	17.498	18.099	19.321	19.076	22.232	22.876
ENTIDADES FINANCEIRAS	-	-	-	-	-	298	251	291	430	488	582	525	466	543	522	709	794	864	1.172	1.157	1.092	1.670	1.686	1.373	1.621
DEMAIS EMPRESAS	1.291	1.426	1.610	1.615	1.610	2.959	3.724	3.994	4.732	5.257	7.067	7.535	8.086	9.563	8.562	10.786	12.849	13.886	16.304	16.342	17.007	17.651	17.390	20.858	21.255
CONTRIBUIÇÃO PARA O PIS/PASEP	487	612	634	653	672	827	985	1.055	1.617	1.722	1.932	2.108	2.355	2.639	2.532	3.030	3.624	3.994	4.642	4.836	4.923	5.201	5.286	6.026	6.306
ENTIDADES FINANCEIRAS	39	49	40	72	58	58	51	63	99	78	96	97	89	103	100	133	120	140	215	180	181	221	278	226	230
DEMAIS EMPRESAS	448	564	594	581	614	769	935	992	1.518	1.644	1.836	2.011	2.266	2.537	2.432	2.897	3.504	3.854	4.427	4.656	4.742	4.979	5.008	5.800	6.076
CSLL - CONTRIB. SOCIAL S/ LUCRO LÍQUIDO	533	489	567	715	661	634	1.005	1.704	1.686	2.284	2.708	3.057	3.495	5.289	5.103	6.332	8.020	8.905	11.364	11.662	11.379	12.386	14.449	14.396	16.093
ENTIDADES FINANCEIRAS	138	57	94	78	80	61	103	165	198	230	199	330	461	1.125	842	1.413	1.608	2.140	3.757	3.199	3.176	4.489	6.176	5.137	4.983
DEMAIS EMPRESAS	394	433	474	637	581	573	903	1.539	1.488	2.054	2.509	2.727	3.034	4.164	4.261	4.919	6.413	6.765	7.607	8.463	8.203	7.897	8.274	9.260	11.110
CIDE-COMBUSTÍVEIS	-	-	-	-	-	-	-	61	656	649	650	627	687	663	28	690	727	416	1	1	0	503	500	445	261
CONTRIBUIÇÃO PARA O FUNDAF	21	30	45	34	30	38	22	34	26	21	25	26	26	25	22	15	17	30	3	1	-	-	-	-	-
PSS - CONTRIB. DO PLANO DE SEGURIDADE DO SERVIDOR	-	-	-	-	-	-	-	-	-	-	-	845	1.016	1.026	1.400	1.469	1.724	1.840	1.405	2.242	2.411	2.301	2.460	2.453	2.577
OUTRAS RECEITAS ADMINISTRADAS	178	21	21	801	651	1.294	1.601	2.135	2.482	2.697	2.472	2.763	3.628	1.401	629	1.419	644	1.026	1.144	1.697	2.429	1.941	1.731	8.551	1.985
SUBTOTAL [A]	6.435	6.656	7.749	10.991	9.769	13.198	16.298	21.362	23.041	25.772	29.073	32.031	36.863	46.650	45.283	53.330	66.385	73.332	83.846	88.394	90.402	95.278	100.148	113.488	115.156
RECEITA PREVIDENCIÁRIA [B]	2.279	3.049	3.780	3.751	3.938	4.262	5.167	5.598	6.682	6.803	8.508	9.831	11.303	13.779	14.911	17.180	20.801	23.693	26.088	28.719	30.021	30.865	31.750	34.478	35.142
ADMINISTRADAS PELA RFB [C]=[A]+[B]	8.714	9.705	11.529	14.741	13.707	17.460	21.465	26.960	29.723	32.575	37.582	41.863	48.166	60.430	60.194	70.511	87.186	97.025	109.934	117.112	120.422	126.143	131.898	147.966	150.298
ADMINISTRADAS POR OUTROS ÓRGÃOS [D]	247	424	656	557	693	986	1.169	1.276	2.531	2.245	2.619	2.636	2.728	3.192	2.648	3.985	3.885	5.555	6.132	6.555	4.860	3.242	5.494	7.654	10.128
TOTAL GERAL [E]=[C]+[D]	8.961	10.129	12.185	15.298	14.400	18.445	22.634	28.235	32.254	34.821	40.200	44.499	50.894	63.622	62.842	74.496	91.071	102.579	116.066	123.667	125.282	129.385	137.392	155.619	160.426

TABELA IV-A
ARRECADADAÇÃO DAS RECEITAS FEDERAIS
PERÍODO: JANEIRO - 1995 A 2019
(A PREÇOS DE JANEIRO/2019 - IPCA)

UNIDADE: R\$ MILHÕES

RECEITAS	ARRECADADAÇÃO																								
	1995	1996	1997	1998	1999	2000	2001	2002	2003	2004	2005	2006	2007	2008	2009	2010	2011	2012	2013	2014	2015	2016	2017	2018	2019
IMPOSTO SOBRE IMPORTAÇÃO	1.429	1.127	1.144	1.809	1.607	1.807	2.179	1.584	1.795	1.415	1.588	1.648	1.802	2.326	2.550	2.424	2.982	3.495	4.187	4.763	4.149	3.347	2.868	3.361	3.686
I.P.I-TOTAL	5.211	4.308	4.364	4.311	4.327	4.128	4.439	3.915	3.490	3.172	4.605	4.547	4.802	5.581	4.373	4.841	6.322	6.850	6.282	6.635	6.749	4.628	4.061	4.832	4.952
I.P.I-FUMO	1.005	961	890	856	743	568	519	443	363	414	434	439	406	461	428	572	552	485	1.432	1.737	1.932	851	222	550	551
I.P.I-BEBIDAS	599	704	673	852	766	560	635	432	454	420	443	508	519	475	588	477	438	667	619	474	360	193	322	328	353
I.P.I-AUTOMÓVEIS	244	205	283	92	270	302	493	469	281	302	423	577	496	666	60	485	1.034	1.124	382	461	435	380	399	412	378
I.P.I-VINCULADO À IMPORTAÇÃO	1.039	709	862	1.093	1.059	998	1.092	1.036	1.070	792	857	909	1.038	1.368	1.370	1.206	1.523	1.925	1.691	1.791	1.733	1.297	1.176	1.372	1.578
I.P.I-OUTROS	2.326	1.728	1.656	1.418	1.489	1.700	1.701	1.534	1.321	1.244	2.446	2.114	2.342	2.610	1.927	2.101	2.774	2.649	2.159	2.173	2.289	1.906	1.942	2.169	2.091
IMPOSTO SOBRE A RENDA-TOTAL	11.726	9.905	11.455	17.969	14.633	16.146	18.705	27.467	21.773	23.214	21.751	21.978	25.554	37.416	37.061	38.035	47.239	48.595	53.710	52.982	49.710	48.796	50.324	50.386	53.385
I.RENDA-PESSOA FÍSICA	257	325	384	441	374	654	522	573	540	598	631	679	1.103	1.304	1.212	1.124	1.599	1.776	1.606	1.780	1.589	2.226	2.722	1.566	1.542
I.RENDA-PESSOA JURÍDICA	4.085	2.988	2.866	4.119	3.999	4.751	5.420	13.829	8.709	9.730	11.334	11.496	13.979	21.130	16.584	19.855	25.151	26.501	31.904	29.705	25.618	24.596	24.474	24.903	26.823
ENTIDADES FINANCEIRAS	907	233	253	393	336	426	513	929	1.536	1.574	1.188	1.548	1.993	4.957	2.182	3.449	5.134	9.699	7.585	5.536	7.084	7.078	5.540	5.095	5.095
DEMAIS EMPRESAS	3.178	2.756	2.613	3.726	3.663	4.325	4.907	12.900	7.173	8.156	10.146	9.948	11.986	16.173	14.401	17.534	21.702	21.367	22.205	22.119	20.083	17.512	17.397	19.363	21.728
I.RENDA-RETIDO NA FONTE	7.384	6.592	8.205	13.409	10.260	10.740	12.763	13.065	12.524	12.886	9.786	9.804	10.472	14.982	19.265	17.057	20.490	20.317	20.201	21.497	22.502	21.975	23.078	23.917	25.020
I.R.R.F-RENDIMENTOS DO TRABALHO	4.572	4.078	3.800	4.575	4.200	4.577	5.266	5.515	5.005	5.519	5.231	4.374	4.812	8.627	10.618	10.320	11.291	12.376	12.102	12.778	13.150	12.072	12.827	13.283	14.025
I.R.R.F-RENDIMENTOS DE CAPITAL	1.752	1.748	3.465	7.743	4.804	4.772	5.828	5.022	5.329	5.760	3.222	3.826	3.667	3.616	4.873	4.018	5.579	4.603	4.222	4.547	4.857	5.573	5.305	4.872	5.305
I.R.R.F-RENDIMENTOS DE RESIDENTES NO EXTERIOR	675	342	526	616	792	807	1.018	1.052	1.524	946	750	1.151	1.373	2.008	2.843	1.680	2.440	2.156	2.611	2.907	3.259	2.986	3.345	4.040	4.745
I.R.R.F-OUTROS RENDIMENTOS	386	423	414	476	464	584	651	1.477	667	661	584	453	620	731	932	1.040	1.181	1.182	1.265	1.266	1.237	1.343	1.148	1.288	1.378
IOF - I. S/ OPERAÇÕES FINANCEIRAS	1.057	1.191	1.062	1.202	791	655	979	962	919	1.001	958	993	1.144	2.165	2.626	3.297	3.760	4.381	3.136	2.900	3.064	3.511	3.192	3.015	3.002
ITR - I. TERRITORIAL RURAL	6	13	50	111	53	145	20	21	24	22	16	18	20	26	15	11	13	23	16	17	20	24	18	34	33
COFINS - CONTRIB. P/ A SEGURIDADE SOCIAL	6.388	5.789	5.973	5.722	5.611	10.426	12.013	12.032	12.664	13.086	16.222	16.171	16.660	18.829	15.991	19.347	21.665	22.050	24.611	23.339	22.532	21.727	20.362	23.071	22.876
ENTIDADES FINANCEIRAS	-	-	-	-	955	759	817	1.054	1.111	1.235	1.054	907	1.011	918	1.193	1.261	1.292	1.650	1.543	1.359	1.878	1.800	1.425	1.621	1.621
DEMAIS EMPRESAS	6.388	5.789	5.973	5.722	5.611	9.471	11.254	11.216	11.609	11.975	14.986	15.117	15.753	17.818	15.073	18.153	20.404	20.758	22.961	21.796	21.173	19.849	18.562	21.646	21.255
CONTRIBUIÇÃO PARA O PIS/PASEP	2.411	2.486	2.350	2.313	2.341	2.647	2.977	2.962	3.967	3.923	4.098	4.229	4.588	4.917	4.457	5.099	5.754	5.970	6.537	6.450	6.128	5.848	5.642	6.254	6.306
ENTIDADES FINANCEIRAS	195	198	147	255	202	185	176	242	178	204	194	173	191	176	224	190	209	303	239	225	249	296	235	230	230
DEMAIS EMPRESAS	2.216	2.287	2.203	2.058	2.138	2.462	2.824	2.786	3.725	3.745	3.894	4.034	4.415	4.726	4.282	4.875	5.564	5.761	6.235	6.211	5.903	5.599	5.346	6.019	6.076
CSLL - CONTRIB. SOCIAL S/ LUCRO LÍQUIDO	2.637	1.986	2.105	2.533	2.304	2.030	3.039	4.784	4.135	5.202	5.743	6.133	6.808	9.854	8.983	10.657	12.736	13.313	16.004	15.555	14.166	13.928	15.423	14.940	16.093
ENTIDADES FINANCEIRAS	685	229	349	276	280	196	310	463	485	523	422	662	898	2.096	1.482	2.378	2.553	3.199	5.292	4.267	3.954	5.048	6.592	5.331	4.983
DEMAIS EMPRESAS	1.953	1.757	1.757	2.258	2.024	1.834	2.729	4.322	3.650	4.679	5.321	5.472	5.910	7.758	7.501	8.279	10.183	10.114	10.713	11.288	10.212	8.880	8.831	9.609	11.110
CIDE-COMBUSTÍVEIS	-	-	-	-	-	-	-	171	1.611	1.478	1.378	1.258	1.339	1.235	49	1.162	1.155	621	1	1	1	566	533	462	261
CONTRIBUIÇÃO PARA O FUNDAF	105	123	167	122	106	122	67	96	64	49	54	53	51	46	38	25	27	45	4	2	-	-	-	-	-
PSS - CONTRIB. DO PLANO DE SEGURIDADE DO SERVIDOR	-	-	-	-	-	-	-	-	-	-	-	1.695	1.980	1.911	2.464	2.473	2.738	2.750	1.979	2.991	3.002	2.587	2.626	2.546	2.577
OUTRAS RECEITAS ADMINISTRADAS	881	84	78	2.837	2.270	4.143	4.837	5.996	6.088	6.143	5.243	5.544	7.068	2.611	1.108	2.388	1.022	1.534	1.611	2.264	3.024	2.182	1.847	8.873	1.985
SUBTOTAL [A]	31.852	27.011	28.747	38.929	34.041	42.249	49.256	59.991	56.528	58.704	61.656	64.266	71.815	86.917	79.715	89.759	105.413	109.628	118.079	117.899	112.544	107.145	106.897	117.774	115.156
RECEITA PREVIDENCIÁRIA [B]	11.281	12.374	14.021	13.285	13.724	13.643	15.617	15.719	16.392	15.496	18.044	19.725	22.020	25.673	26.248	28.916	33.031	35.419	36.740	38.305	37.374	34.709	33.890	35.780	35.142
ADMINISTRADAS PELA RFB [C]=[A]+[B]	43.133	39.385	42.768	52.214	47.765	55.893	64.873	75.710	72.921	74.200	79.700	83.991	93.835	112.590	105.963	118.675	138.444	145.048	154.819	156.204	149.918	141.854	140.787	153.554	150.298
ADMINISTRADAS POR OUTROS ÓRGÃOS [D]	1.223	1.722	2.435	1.973	2.416	3.156	3.532	3.582	6.210	5.114	5.553	5.289	5.314	5.947	4.662	6.708	6.169	8.304	8.636	8.742	6.050	3.645	5.864	7.943	10.128
TOTAL GERAL [E]=[C]+[D]	44.356	41.107	45.203	54.187	50.180	59.048	68.406	79.293	79.131	79.314	85.254	89.281	99.149	118.537	110.625	125.382	144.613	153.352	163.455	164.946	155.968	145.499	146.651	161.497	160.426

TABELA V
ARRECAÇÃO DAS RECEITAS ADMINISTRADAS PELA RFB
PERÍODO: 1996 A 2017

UNIDADE: R\$ MILHÕES

PERÍODO	ARRECAÇÃO		VAR. % REAL S/ ANO ANTERIOR		PART. % NO PIB
	NOMINAL	(A PREÇOS DE JANEIRO/2019 - IPCA)	NOMINAL	(A PREÇOS DE JANEIRO/2019 - IPCA)	
1996	132.834	513.875	16,54	0,62	15,54
1997	152.440	551.829	14,76	7,39	16,01
1998	165.440	580.842	8,53	5,26	16,51
1999	191.918	641.497	16,00	10,44	17,64
2000	220.815	689.949	15,06	7,55	18,42
2001	251.532	735.713	13,91	6,63	19,12
2002	302.390	815.001	20,22	10,78	20,31
2003	337.653	794.098	11,66	(2,56)	19,65
2004	396.710	874.784	17,49	10,16	20,26
2005	457.297	943.726	15,27	7,88	21,07
2006	514.986	1.020.487	12,62	8,13	21,37
2007	600.324	1.147.290	16,57	12,43	22,07
2008	676.272	1.223.535	12,65	6,65	21,75
2009	690.127	1.190.032	2,05	(2,74)	20,71
2010	799.760	1.312.651	15,89	10,30	20,58
2011	938.914	1.445.999	17,40	10,16	21,45
2012	992.089	1.449.858	5,66	0,27	20,61
2013	1.100.661	1.513.816	10,94	4,41	20,64
2014	1.146.775	1.484.256	4,19	(1,95)	19,84
2015	1.191.240	1.415.157	3,88	(4,66)	19,87
2016	1.265.498	1.381.435	6,23	(2,38)	20,22
2017	1.305.463	1.377.432	3,16	(0,29)	19,90



TABELA VI
ARRECAÇÃO DAS RECEITAS ADMINISTRADAS PELA RFB POR BASE DE INCIDÊNCIA
PERÍODO: 2007 A 2018 E JANEIRO DE 2019
(A PREÇOS CORRENTES)

UNIDADE: R\$ MILHÕES

ANOS	TRIBUTOS SOBRE																	
	RENDA E PROPRIEDADE			FOLHA DE SALÁRIOS			BENS E SERVIÇOS			TRANSAÇÕES FINANCEIRAS			OUTROS			TOTAL		
	VALOR	%	VAR. % S/ANO ANTERIOR	VALOR	%	VAR. % S/ANO ANTERIOR	VALOR	%	VAR. % S/ANO ANTERIOR	VALOR	%	VAR. % S/ANO ANTERIOR	VALOR	%	VAR. % S/ANO ANTERIOR	VALOR	%	VAR. % S/ANO ANTERIOR
2007	195.196	32,52	-	164.014	27,32	-	188.795	31,45	-	44.317	7,38	-	8.001	1,33	-	600.324	100,00	-
2008	236.194	34,93	21,00	190.849	28,22	16,36	220.741	32,64	16,92	21.488	3,18	(51,51)	6.999	1,03	(12,53)	676.272	100,00	12,65
2009	236.308	34,24	0,05	211.127	30,59	10,62	209.449	30,35	(5,12)	19.528	2,83	(9,12)	13.715	1,99	95,96	690.127	100,00	2,05
2010	254.656	31,84	7,76	245.666	30,72	16,36	257.873	32,24	23,12	26.720	3,34	36,83	14.846	1,86	8,24	799.760	100,00	15,89
2011	308.548	32,86	21,16	275.292	29,32	12,06	299.102	31,86	15,99	31.952	3,40	19,58	24.019	2,56	61,79	938.914	100,00	17,40
2012	322.337	32,49	4,47	303.927	30,64	10,40	321.680	32,42	7,55	30.965	3,12	(3,09)	13.179	1,33	(45,13)	992.089	100,00	5,66
2013	351.575	31,94	9,07	324.191	29,45	6,67	357.386	32,47	11,10	29.511	2,68	(4,70)	37.999	3,45	188,34	1.100.661	100,00	10,94
2014	370.970	32,35	5,52	338.890	29,55	4,53	380.049	33,14	6,34	29.778	2,60	0,91	27.087	2,36	(28,71)	1.146.775	100,00	4,19
2015	384.676	32,29	3,69	348.286	29,24	2,77	392.702	32,97	3,33	34.711	2,91	16,56	30.866	2,59	13,95	1.191.240	100,00	3,88
2016	433.595	34,26	12,72	366.590	28,97	5,26	387.188	30,60	(1,40)	33.676	2,66	(2,98)	44.449	3,51	44,01	1.265.498	100,00	6,23
2017	430.316	32,96	(0,76)	386.039	29,57	5,31	414.089	31,72	6,95	34.597	2,65	2,73	40.421	3,10	(9,06)	1.305.463	100,00	3,16
2018	471.194	33,68	12,82	343.676	24,57	(34,00)	513.146	36,68	31,09	36.347	2,60	3,27	34.536	2,47	(79,98)	1.398.900	100,00	1,58
2019	69.511	46,25	12,82	20.879	13,89	(34,00)	54.921	36,54	31,09	3.002	2,00	3,27	1.985	1,32	(79,98)	150.298	100,00	1,58

TABELA VI-A
ARRECAÇÃO DAS RECEITAS ADMINISTRADAS PELA RFB POR BASE DE INCIDÊNCIA
PERÍODO: 2007 A 2018 E JANEIRO DE 2019
(A PREÇOS DE JANEIRO/2019 - IPCA)

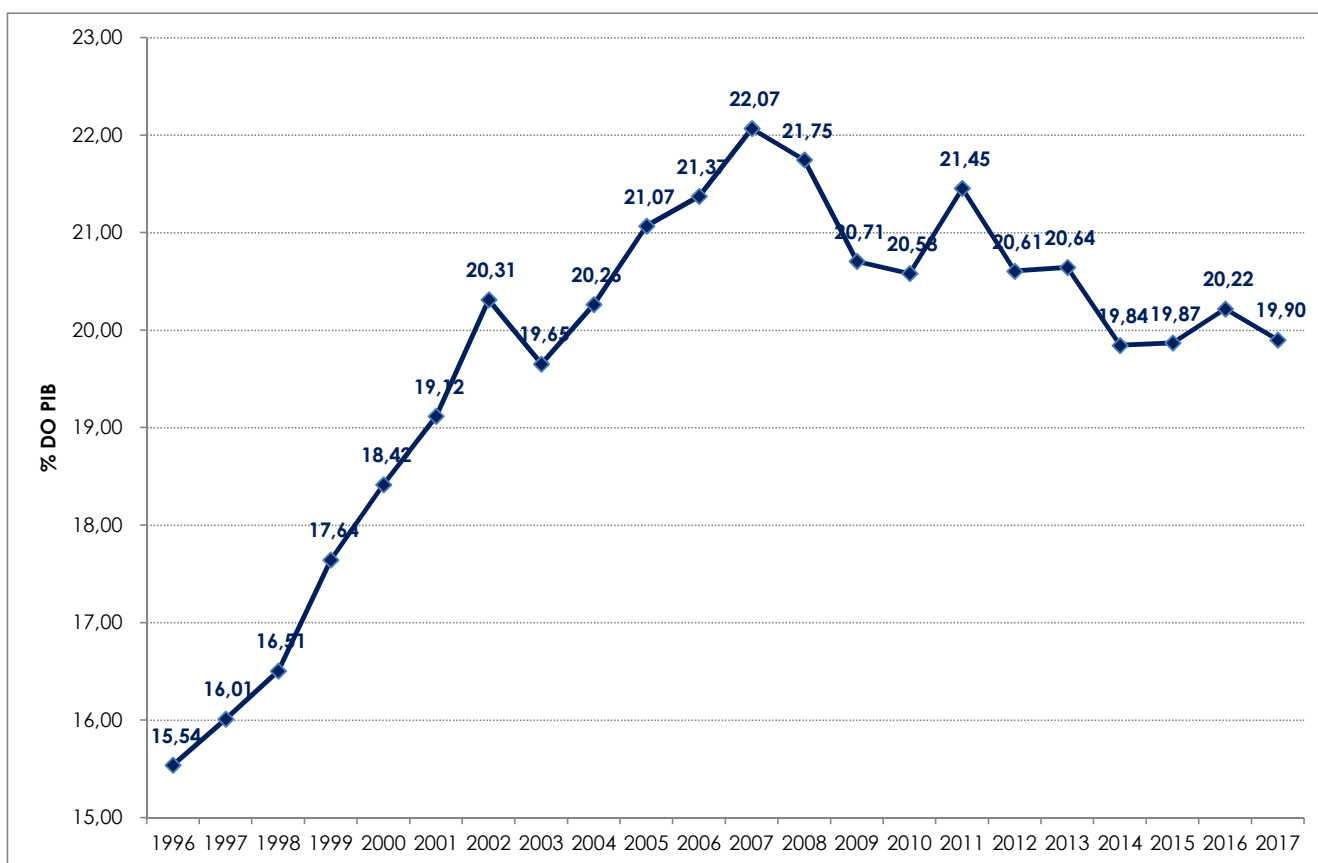
UNIDADE: R\$ MILHÕES

ANOS	TRIBUTOS SOBRE																	
	RENDA E PROPRIEDADE			FOLHA DE SALÁRIOS			BENS E SERVIÇOS			TRANSAÇÕES FINANCEIRAS			OUTROS			TOTAL		
	VALOR	%	VAR. % S/ANO ANTERIOR	VALOR	%	VAR. % S/ANO ANTERIOR	VALOR	%	VAR. % S/ANO ANTERIOR	VALOR	%	VAR. % S/ANO ANTERIOR	VALOR	%	VAR. % S/ANO ANTERIOR	VALOR	%	VAR. % S/ANO ANTERIOR
2007	373.145	32,52	-	313.248	27,30	-	360.880	31,45	-	84.719	7,38	-	15.298	1,33	-	1.147.290	100,00	-
2008	427.747	34,96	14,63	344.884	28,19	10,10	399.352	32,64	10,66	38.909	3,18	(54,07)	12.642	1,03	(17,36)	1.223.535	100,00	6,65
2009	407.908	34,28	(4,64)	363.918	30,58	5,52	360.982	30,33	(9,61)	33.657	2,83	(13,50)	23.569	1,98	86,42	1.190.032	100,00	(2,74)
2010	418.329	31,87	2,55	402.722	30,68	10,66	423.289	32,25	17,26	43.851	3,34	30,29	24.460	1,86	3,78	1.312.651	100,00	10,30
2011	475.854	32,91	13,75	423.493	29,29	5,16	460.633	31,86	8,82	49.178	3,40	12,15	36.841	2,55	50,62	1.445.999	100,00	10,16
2012	471.689	32,53	(0,88)	443.621	30,60	4,75	469.985	32,42	2,03	45.290	3,12	(7,91)	19.273	1,33	(47,69)	1.449.858	100,00	0,27
2013	484.277	31,99	2,67	445.581	29,43	0,44	491.649	32,48	4,61	40.600	2,68	(10,36)	51.709	3,42	168,30	1.513.816	100,00	4,41
2014	480.903	32,40	(0,70)	438.168	29,52	(1,66)	491.806	33,13	0,03	38.517	2,60	(5,13)	34.861	2,35	(32,58)	1.484.256	100,00	(1,95)
2015	458.016	32,37	(4,76)	412.929	29,18	(5,76)	466.454	32,96	(5,16)	41.190	2,91	6,94	36.569	2,58	4,90	1.415.157	100,00	(4,66)
2016	473.739	34,29	3,43	399.891	28,95	(3,16)	422.835	30,61	(9,35)	36.777	2,66	(10,71)	48.193	3,49	31,79	1.381.435	100,00	(2,38)
2017	454.411	32,99	(4,08)	407.135	29,56	1,81	436.849	31,71	3,31	36.511	2,65	(0,72)	42.526	3,09	(11,76)	1.377.432	100,00	(0,29)
2018	480.039	33,70	6,35	350.386	24,60	(36,40)	521.647	36,62	26,32	36.994	2,60	(0,49)	35.316	2,48	(77,62)	1.424.382	100,00	(2,12)
2019	69.511	46,25	6,35	20.879	13,89	(36,40)	54.921	36,54	26,32	3.002	2,00	(0,49)	1.985	1,32	(77,62)	150.298	100,00	(2,12)

GRÁFICO I
ARRECADAÇÃO DOS IMPOSTOS E CONTRIBUIÇÕES ADMINISTRADOS PELA RFB
PERÍODO: JANEIRO DE 2015 A JANEIRO DE 2019
(A PREÇOS DE JANEIRO/2019 - IPCA)



GRÁFICO II
ARRECADÇÃO DO I. RENDA, IPI (exceto Vinculado) E CONTRIBUIÇÕES ADMINISTRADOS PELA RFB
PERÍODO: JANEIRO DE 2015 A JANEIRO DE 2019
(A PREÇOS DE JANEIRO/2019 - IPCA)



GRÁFICO III
VARIAÇÃO % REAL DA ARRECADAÇÃO DAS RECEITAS ADMINISTRADAS PELA RFB X VARIAÇÃO % REAL DO PIB
PERÍODO: 1996 A 2017

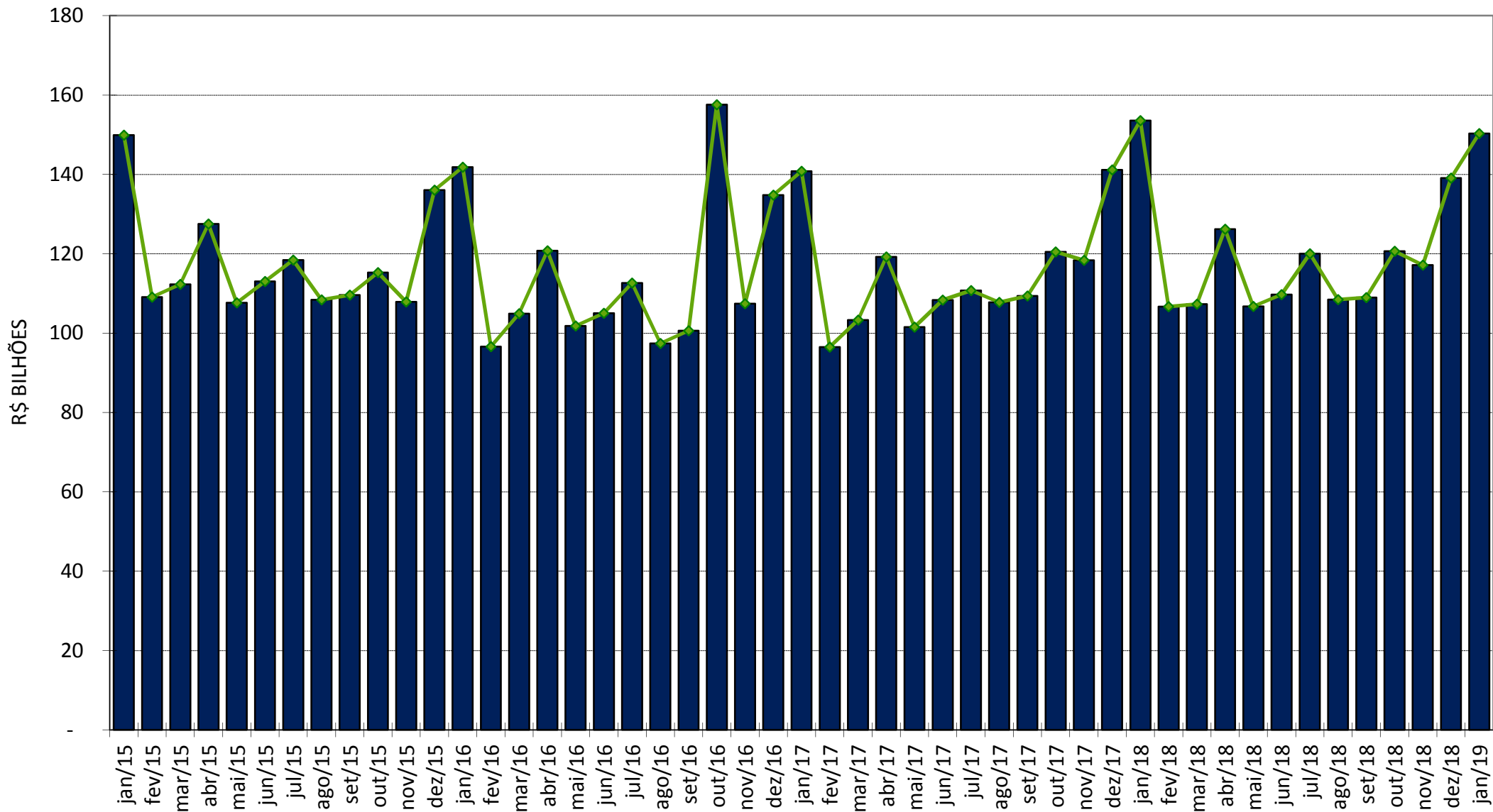
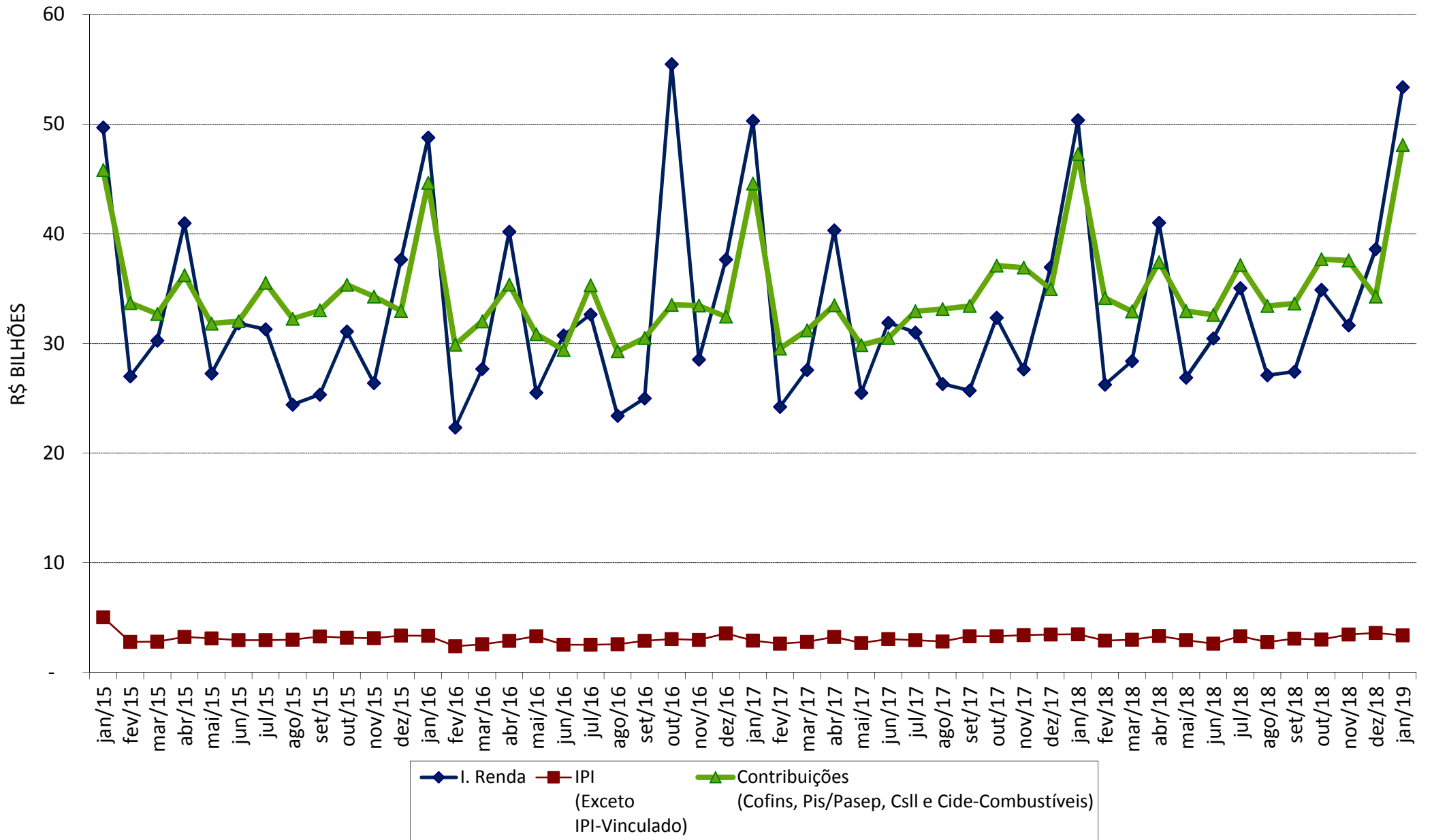