

**Secretaria da Receita Federal do Brasil  
Centro de Estudos Tributários e Aduaneiros**

# **Análise da Arrecadação das Receitas Federais**

***Dezembro/2019***



**Receita Federal**

Ministério da  
Economia

**MINISTRO DA ECONOMIA**

Paulo Roberto Nunes Guedes

**SECRETÁRIO-EXECUTIVO DO MINISTÉRIO DA ECONOMIA**

Marcelo Pacheco dos Guaranys

**SECRETÁRIO ESPECIAL DA RECEITA FEDERAL**

José Barroso Tostes Neto

**CENTRO DE ESTUDOS TRIBUTÁRIOS E ADUANEIROS**

Claudemir Rodrigues Malaquias

**COORDENADOR DE PREVISÃO E ANÁLISE**

Marcelo de Mello Gomide Loures

**Análise da Arrecadação das Receitas Federais – Dezembro de 2019****Equipe Técnica**

Fábio Avila de Castro

Marco Antonio Machado

Paula Cravo Borges

Rogério Augusto de Oliveira Lima

É autorizada a reprodução total ou parcial do conteúdo desta publicação desde que citada a fonte.

Esplanada dos Ministérios, BL. P

Edifício Sede do Ministério da Fazenda, 6º andar, sala 602

Brasília – DF CEP - 70.048-900

Brasil

Tel.: (061) 3412.2633 / 3412-2634

<http://idg.receita.fazenda.gov.br/dados/receitadata/arrecadacao/relatorios-do-resultado-da-arrecadacao>

---

## SUMÁRIO

I. Considerações Gerais.....	4
II. Desempenho acumulado no ano em relação ao mesmo período do ano anterior .....	5
III. Desempenho do mês em relação ao mesmo mês do ano anterior .....	14
IV. Desempenho do mês em relação ao mês anterior.....	19
V. Arrecadação por bases de incidência .....	20
VI. Informações Adicionais.....	23

## **ANEXOS**

. Tabela I (Arrecadação das Receitas Federais – Novembro e Dezembro de 2019 e Dezembro de 2018 – A preços correntes).....	34
. Tabela I-A (Arrecadação das Receitas Federais – Novembro e Dezembro de 2019 e Dezembro de 2018 – IPCA) .....	35
. Tabela II (Arrecadação das Receitas Federais – Janeiro a Dezembro – 2019/2018 – A preços correntes) .....	36
. Tabela II-A (Arrecadação das Receitas Federais– Janeiro a Dezembro – 2019/2018 – IPCA) .....	37
. Tabela III (Arrecadação das Receitas Federais – Janeiro de 2015 a Dezembro de 2019 – A preços correntes).....	38
. Tabela III-A (Arrecadação das Receitas Federais – Janeiro de 2015 a Dezembro de 2019 – IPCA) .....	39
. Tabela IV (Arrecadação das Receitas Federais – Janeiro a Dezembro – 1995 a 2019 – A preços correntes).....	42
. Tabela IV-A (Arrecadação das Receitas Federais – Janeiro a Dezembro – 1995 a 2019 – IPCA) .....	43
. Tabela V (Arrecadação das Receitas Administradas pela RFB – 1996 a 2018 – A preços correntes e IPCA) .....	44
. Tabela VI (Arrecadação por Base de Incidência – 2007 a 2019 – A preços correntes).....	45
. Tabela VI-A (Arrecadação por Base de Incidência – 2007 a 2019 – IPCA).....	46
. Gráfico I (Arrecadação – Janeiro de 2015 a Dezembro de 2019 – IPCA).....	47
. Gráfico II (Arrecadação I. Renda, IPI e Contribuições – Janeiro de 2015 a Dezembro de 2019 – IPCA) .....	48
. Gráfico III (Variação % Real – Arrecadação e PIB – 1996 a 2018).....	49

## ANÁLISE DA ARRECAÇÃO DAS RECEITAS FEDERAIS DEZEMBRO DE 2019

### SUMÁRIO EXECUTIVO

A arrecadação total das Receitas Federais atingiu, em dezembro de 2019, o valor de **R\$ 147.501 milhões**, registrando decréscimo real (IPCA) de **0,08%** em relação a dezembro de 2018. No período acumulado de janeiro a dezembro de 2019, a arrecadação alcançou o valor de **R\$1.537.079 milhões**, representando um crescimento, corrigido pelo IPCA, de **1,69%**.

Quanto às Receitas Administradas pela RFB, o valor arrecadado, em dezembro de 2019, foi de **R\$ 144.817 milhões**, representando um crescimento real (IPCA) de **0,16%**, enquanto que no período acumulado de janeiro a dezembro de 2019, a arrecadação alcançou **R\$ 1.476.068 milhões**, registrando acréscimo real (IPCA) de **1,71%**.

O resultado do período de janeiro a dezembro de 2019 pode ser explicado pelo desempenho da atividade econômica e por fatores não recorrentes. Contribuiu, significativamente para o resultado as reorganizações societárias que afetaram as arrecadações do IRPJ e da CSLL. A tabela abaixo resume o efeito desses fatores no mês e no período de janeiro a dezembro de 2019.

**ARRECAÇÃO DAS RECEITAS ADMINISTRADAS PELA RFB EXCLUÍDOS OS PRINCIPAIS FATORES NÃO RECORRENTES E DE ALTERAÇÕES NA LEGISLAÇÃO**  
PERÍODO: DEZEMBRO - 2019/2018  
(A PREÇOS DE DEZEMBRO/2019 - IPCA)

UNIDADE: R\$ MILHÕES

RECEITAS	DEZEMBRO				JANEIRO A DEZEMBRO			
	2019 [A]	2018 [B]	[A]-[B]	[A]/[B]%	2019 [C]	2018 [D]	[C]-[D]	[C]/[D]%
RECEITA ADMINISTRADA PELA RFB [1]	144.817	144.584	233	0,16	1.506.266	1.480.979	25.287	1,71
<b>PRINCIPAIS FATORES NÃO RECORRENTES E DE ALTERAÇÕES NA LEGISLAÇÃO [2]</b>	<b>1.844</b>	<b>2.093</b>	<b>(249)</b>	<b>(11,88)</b>	<b>27.537</b>	<b>21.727</b>	<b>5.810</b>	<b>26,74</b>
PROGRAMA DE REGULARIZAÇÃO TRIBUTÁRIA - PRT/PERT / PARC. DÍVIDA ATIVA	966	2.093	(1.127)	(53,84)	10.959	21.727	(10.768)	(49,56)
RECEITA PREVIDENCIÁRIA	878	-	878	-	2.528	-	2.528	-
IRPJ/CSLL (ATÍPICOS)	-	-	-	-	14.050	-	14.050	-
<b>RESULTADO [1]-[2]</b>	<b>142.973</b>	<b>142.492</b>	<b>481</b>	<b>0,34</b>	<b>1.478.729</b>	<b>1.459.252</b>	<b>19.477</b>	<b>1,33</b>

Sem considerar o efeito dos fatores não recorrentes apontados acima, verifica-se crescimento real de **1,33%** no período de janeiro a dezembro de 2019 e de **0,34%** no mês de dezembro de 2019. A tabela a seguir apresenta a evolução dos principais indicadores macroeconômicos que ajudam a explicar o comportamento da arrecadação tributária.

**INDICADORES MACROECONÔMICOS  
VARIÇÃO % EM RELAÇÃO AO ANO ANTERIOR**

INDICADOR	FATO GERADOR DA ARRECADAÇÃO	
	NOV/19 NOV/18	DEZ/18-NOV/19 DEZ/17-NOV/18
. PRODUÇÃO INDUSTRIAL (PIM/IBGE)	-0,57%	-0,37%
. VENDAS DE BENS (PMC/IBGE)	3,80%	3,27%
. VENDAS DE SERVIÇOS (PMS/IBGE)	1,80%	1,00%
. MASSA SALARIAL	6,97%	3,66%
. VALOR EM DÓLAR DAS IMPORTAÇÕES	15,53%	-0,65%

**Destaques de Dezembro de 2019**

**Outras Receitas Administradas:** a arrecadação no mês alcançou **R\$ 1.538 milhões**, representando um decréscimo, quando corrigido pelo IPCA, de 17,08%. Este resultado se deve, principalmente, pelas reclassificações, a partir de janeiro de 2019, das arrecadações dos parcelamentos especiais.

**Imposto de Renda da Pessoa Física:** a arrecadação desses tributos atingiu o valor de **R\$ 2.926 milhões** em dezembro/18, o que representa um crescimento real (IPCA) de **64,72%** em relação a dezembro/18. O resultado é explicado, principalmente, pelos crescimentos da arrecadação na alienação de bens e de ganhos líquidos em operação em bolsa.

**Imposto de Importação (R\$ 3.341 milhões/+15,41%) e IPI-Vinculado (R\$ 1.563 milhões/+14,82%):** resultado decorrente, principalmente, da elevação de 15,53% no valor em dólares (volume) das importações.

**Destaques do período Janeiro-Dezembro de 2019**

**Imposto de Renda das Pessoas Jurídicas e Contribuição Social sobre o Lucro Líquido:** a arrecadação desses tributos foi de **R\$ 254.174 milhões**, no período de janeiro a novembro de 2019, o que corresponde a um crescimento real (IPCA) de **11,09%**. Esse resultado decorre da melhora no desempenho das empresas, especialmente das não financeiras, e das arrecadações atípicas de 2019, no montante aproximado de R\$ 14 bilhões. Cabe destacar que o comportamento do período foi influenciado pelas alterações nas regras de compensações tributárias, a exemplo das estimativas mensais dos tributos aqui referidos.

**Imposto de Renda Retido na Fonte sobre o Trabalho:** a arrecadação relativa ao período de janeiro a novembro de 2019 foi de **R\$ 128.143 milhões**, apresentando crescimento real (IPCA) de **4,29%** em comparação ao mesmo período do ano anterior. Tal resultado reflete o crescimento dos rendimentos do trabalho assalariado e da aposentadoria dos setores público e privado.

A arrecadação do **Imposto sobre Operações Financeiras** foi de **R\$ 40.890 milhões**, entre janeiro e novembro deste ano, apresentando crescimento real (IPCA) de **8,44%**. O resultado é explicado pelo aumento da concessão de crédito, tanto para a pessoa jurídica, quanto para a pessoa física.

*Brasília, 23 de janeiro de 2020.*  
*Coordenação de Previsão e Análise*  
**Centro de Estudos Tributários e Aduaneiros**

## I. CONSIDERAÇÕES GERAIS

A arrecadação das receitas federais (administradas pela RFB e de outras receitas recolhidas por Darf ou GPS, porém administradas por outros órgãos), atingiu o valor de **R\$ 147.501 milhões** no mês de dezembro de 2019 e de **R\$ 1.537.079 milhões** no período de janeiro a dezembro de 2019.

O quadro a seguir apresenta os valores mensais e acumulados da arrecadação do período de janeiro a dezembro de 2019 e 2018 e as variações nominais e reais.

### ARRECADAÇÃO DAS RECEITAS FEDERAIS PERÍODO: DEZEMBRO - 2019/2018

UNIDADE: R\$ MILHÕES

RECEITAS	DEZEMBRO				JANEIRO A DEZEMBRO			
	ARRECADAÇÃO (PREÇOS CORRENTES)		VARIÇÃO [A]/[B]%		ARRECADAÇÃO (PREÇOS CORRENTES)		VARIÇÃO [C]/[D]%	
	2019 [A]	2018 [B]	NOMINAL	REAL (IPCA)	2019 [C]	2018 [D]	NOMINAL	REAL (IPCA)
ADMINISTRADAS PELA RFB	144.817	138.615	4,47	0,16	1.476.068	1.398.900	5,52	1,71
ADMINISTRADAS POR OUTROS ÓRGÃOS	2.683	2.913	(7,88)	(11,69)	61.011	58.214	4,80	1,28
<b>TOTAL</b>	<b>147.501</b>	<b>141.529</b>	<b>4,22</b>	<b>(0,08)</b>	<b>1.537.079</b>	<b>1.457.114</b>	<b>5,49</b>	<b>1,69</b>

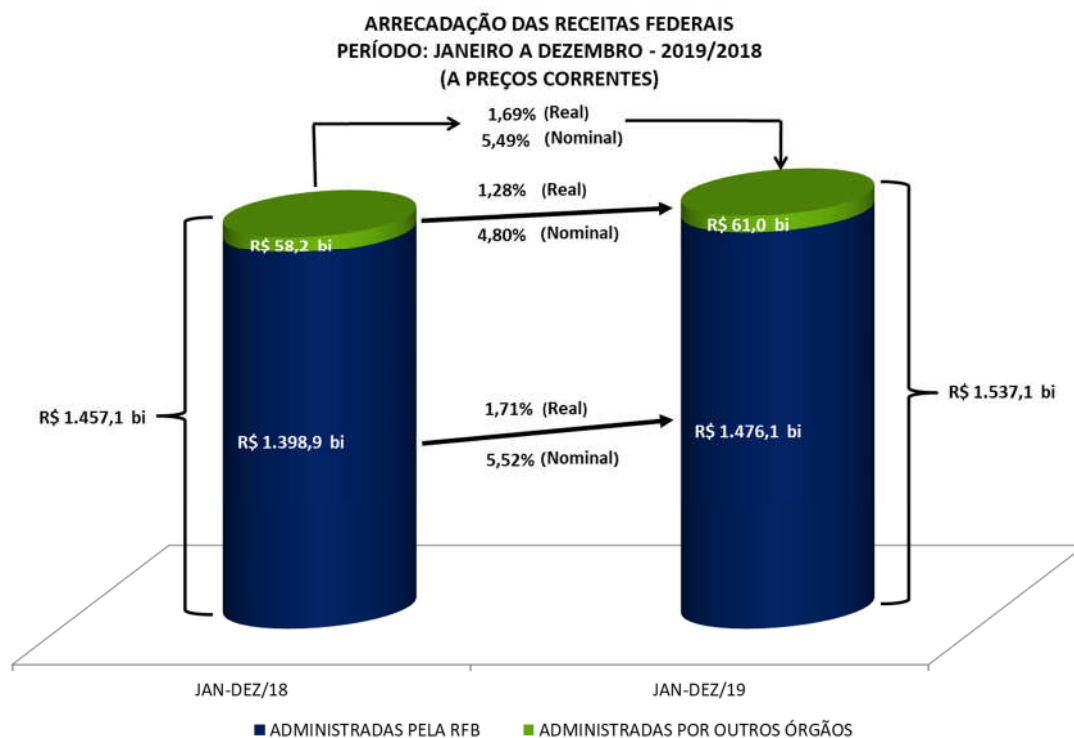

A análise detalhada do comportamento da arrecadação está contida nos itens II e III a seguir.

## II. RECEITAS ADMINISTRADAS PELA RFB - DESEMPENHO DA ARRECADAÇÃO ACUMULADA DE JANEIRO A DEZEMBRO DE 2019 EM RELAÇÃO AO MESMO PERÍODO DE 2018 (Tabelas II e II-A).

O desempenho da arrecadação das Receitas Administradas pela RFB, no período de janeiro a dezembro de 2019, em relação a igual período de 2018, ocorreu conforme demonstrado no quadro e gráfico a seguir, encerrando o período com uma variação real acumulada, com atualização pelo IPCA, de **+1,71%**.

DESEMPENHO DA ARRECADAÇÃO DAS RECEITAS ADMINISTRADAS PELA RFB  
PERÍODO: JANEIRO A DEZEMBRO - 2019/2018

UNIDADE: R\$ MILHÕES

MÊS	ARRECADAÇÃO (PREÇOS CORRENTES)		VARIÇÃO (%)		
	JAN-DEZ/19 [A]	JAN-DEZ/18 [B]	NOMINAL [A]/[B]	REAL (IPCA) [A]/[B]	
				MÊS	ACUM.
JAN	150.298	147.966	1,58	(2,12)	(2,12)
FEV	112.957	103.100	9,56	5,46	0,99
MAR	107.912	103.814	3,95	(0,60)	0,52
ABR	127.999	122.385	4,59	(0,34)	0,30
MAI	110.753	103.911	6,58	1,84	0,58
JUN	116.729	108.132	7,95	4,43	1,17
JUL	127.637	118.723	7,51	4,15	1,60
AGO	117.533	107.182	9,66	6,02	2,11
SET	111.523	108.173	3,10	0,20	1,91
OUT	125.169	120.310	4,04	1,47	1,87
NOV	122.741	116.587	5,28	1,94	1,87
DEZ	144.817	138.615	4,47	0,16	1,71
<b>TOTAL</b>	<b>1.476.068</b>	<b>1.398.900</b>	<b>5,52</b>	<b>-</b>	<b>1,71</b>

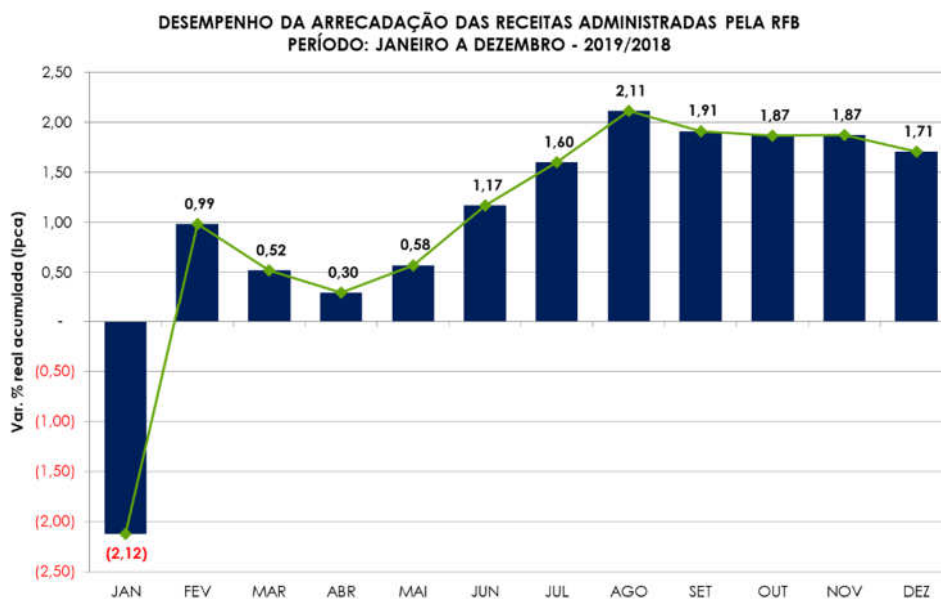



Os principais fatores que, em conjunto, contribuíram para esse resultado foram os seguintes:

- desempenho dos principais indicadores macroeconômicos que influenciam a arrecadação de tributos, conforme quadro a seguir.

**INDICADORES MACROECONÔMICOS  
VARIAÇÃO % EM RELAÇÃO AO ANO ANTERIOR**

INDICADOR	FATO GERADOR DA ARRECADAÇÃO	
	<u>NOV/19</u> NOV/18	<u>DEZ/18-NOV/19</u> DEZ/17-NOV/18
. PRODUÇÃO INDUSTRIAL (PIM/IBGE)	-0,57%	-0,37%
. VENDAS DE BENS (PMC/IBGE)	3,80%	3,27%
. VENDAS DE SERVIÇOS (PMS/IBGE)	1,80%	1,00%
. MASSA SALARIAL	6,97%	3,66%
. VALOR EM DÓLAR DAS IMPORTAÇÕES	15,53%	-0,65%

- arrecadação do PRT/PERT/Parcelamentos da Dívida Ativa conforme a tabela abaixo;

**ARRECADAÇÃO DO PERT/PRT/PARCELAMENTOS DA DÍVIDA ATIVA  
PERÍODO: JANEIRO A DEZEMBRO - 2019/2018  
(A PREÇOS CORRENTES)**

UNIDADE: R\$ MILHÕES

DISCRIMINAÇÃO	ARRECADAÇÃO		DIFERENÇAS	
	JAN-DEZ/19 [A]	JAN-DEZ/18 [B]	[A]-[B]	[A]/[B]%
PREVIDÊNCIA	343	1.404	(1.061)	(75,57)
DEMAIS	10.393	18.996	(8.603)	(45,29)
<b>TOTAL</b>	<b>10.736</b>	<b>20.400</b>	<b>(9.664)</b>	<b>(47,37)</b>

- aumento das alíquotas do PIS/Cofins sobre combustíveis (Decreto 9.101/17), com efeito na arrecadação, a partir de junho de 2018;

Os quadros e o gráfico a seguir destacam os principais **tributos** e **setores** que, individualmente, mais contribuíram para o resultado global.

**ARRECAÇÃO DAS RECEITAS ADMINISTRADAS PELA RFB**  
**PERÍODO: JANEIRO A DEZEMBRO - 2019/2018**  
**(A PREÇOS DE DEZEMBRO/2019 - IPCA)**

UNIDADE: R\$ MILHÕES

RECEITAS	JAN-DEZ/19 [A]	JAN-DEZ/18 [B]	DIFERENÇAS	
			[A]-[B]	[A]/[B]%
IRPJ/CSLL	259.930	233.972	25.957	11,09
IRRF-RENDIMENTOS DO TRABALHO	130.799	125.418	5.381	4,29
IRPF	40.017	36.027	3.989	11,07
IOF	41.702	38.455	3.246	8,44
RECEITA PREVIDENCIÁRIA	442.755	441.279	1.476	0,33
I. IMPORTAÇÃO/IPI-VINCULADO	63.346	62.100	1.246	2,01
COFINS/PIS-PASEP	325.586	324.846	740	0,23
IRRF-RENDIMENTOS DE RESIDENTES NO EXTERIOR	34.823	34.496	328	0,95
IRRF-OUTROS RENDIMENTOS	13.038	12.791	248	1,94
IRRF-RENDIMENTOS DE CAPITAL	54.641	54.835	(194)	(0,35)
IPI (Exceto Vinculado)	38.485	38.729	(244)	(0,63)
CIDE-COMBUSTÍVEIS	2.798	4.154	(1.356)	(32,64)
DEMAIS RECEITAS ADMINISTRADAS	58.345	73.877	(15.532)	(21,02)
<b>RECEITA ADMINISTRADA PELA RFB</b>	<b>1.506.266</b>	<b>1.480.979</b>	<b>25.287</b>	<b>1,71</b>

**ARRECAÇÃO DAS RECEITAS ADMINISTRADAS PELA RFB**  
**PERÍODO: JANEIRO A DEZEMBRO - 2019/2018**  
**(A PREÇOS DE DEZEMBRO/2019 - IPCA)**

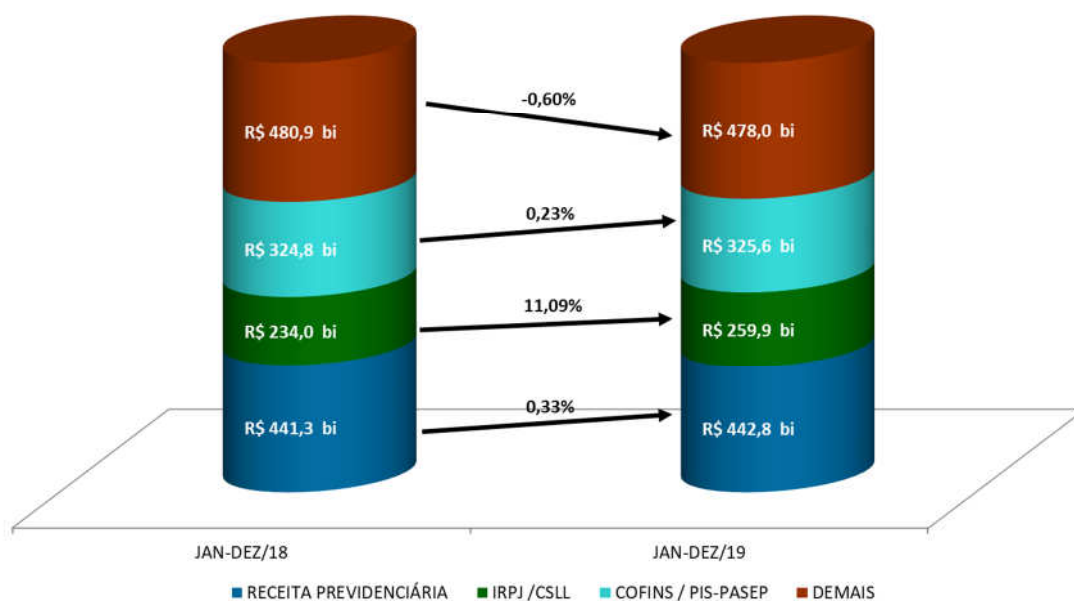

**ARRECAÇÃO DA RECEITA ADMINISTRADA PELA RFB POR DIVISÃO ECONÔMICA (EXCETO RECEITAS PREVIDENCIÁRIAS)**  
**PERÍODO: JANEIRO A DEZEMBRO - 2019/2018**  
**(A PREÇOS DE DEZEMBRO/2019 - IPCA)**

UNIDADE: R\$ MILHÕES

DIVISÃO ECONÔMICA (CNAE)	ARRECAÇÃO		DIFERENÇAS	
	JAN-DEZ/19 [A]	JAN-DEZ/18 [B]	[A]-[B]	[A]/[B]%
. ENTIDADES FINANCEIRAS	167.706	154.994	12.712	8,20
. COMÉRCIO ATACADISTA	91.707	86.089	5.617	6,52
. EXTRAÇÃO DE MINERAIS METÁLICOS	11.657	7.299	4.358	59,70
. ATIVIDADES AUXILIARES DO SETOR FINANCEIRO	32.062	27.939	4.123	14,76
. ELETRICIDADE	39.745	37.189	2.556	6,87
. ADMIN. PÚBLICA, DEFESA E SEGURIDADE SOCIAL	80.473	78.888	1.586	2,01
. FABRICAÇÃO DE BEBIDAS	10.918	9.580	1.338	13,97
. ATIVID. DOS SERV. DE TECNOLOGIA DA INFORMAÇÃO	13.189	11.873	1.316	11,08
. ATIVIDADES IMOBILIÁRIAS	11.695	10.577	1.119	10,58
. ATIV. DE SEDES DE EMPRESAS, CONSULT. EM GESTÃO	7.684	6.593	1.092	16,56
<b>SUBTOTAL [A]</b>	<b>466.835</b>	<b>431.020</b>	<b>35.815</b>	<b>8,31</b>
<b>DEMAIS [B]</b>	<b>596.675</b>	<b>608.680</b>	<b>(12.005)</b>	<b>(1,97)</b>
<b>TOTAL [C]=[A]+[B]</b>	<b>1.063.511</b>	<b>1.039.700</b>	<b>23.811</b>	<b>2,29</b>

Apresenta-se, a seguir, o desempenho da arrecadação por tributo e os principais fatores que concorreram para esse desempenho<sup>1</sup>:

- **Imposto de Importação (R\$ 43.891 milhões/+1,95% e IPI-Vinculado R\$ 19.455 milhões/+2,13%):** desempenho explicado, principalmente, da conjugação dos seguintes fatores: elevação de 7,94% na taxa média de câmbio; redução de 6,95% na alíquota média efetiva do I. Importação; redução de 4,43% na alíquota média efetiva do IPI-Vinculado e redução de 0,65% no valor em dólares (volume) das importações;
- **IPI-Automóveis (R\$ 4.528 milhões/-0,98%):** a arrecadação do período foi influenciada pela combinação do crescimento de 9,12% no volume de vendas ao mercado interno (dezembro de 2018 a novembro de 2019 em comparação com o período de dezembro de 2017 a novembro de 2018 – conforme dados da Anfavea) e a elevação no volume das compensações tributárias (jan-dez/19: R\$ 2.043,1 milhões; jan-dez/18: R\$ 1.546,0 milhões);
- **IPI-Outros (R\$ 25.332 milhões/-2,76%):** o resultado corresponde à retração de 0,37% na produção industrial de dezembro de 2018 a novembro de 2019 em comparação com dezembro de 2017 a novembro de 2018 (Pesquisa Industrial Mensal - Produção Física/IBGE), com destaque para o desempenho negativo na arrecadação dos setores de metalurgia e fabricação de produtos químicos, conforme demonstra o quadro a seguir.

<sup>1</sup> A informação inserida logo após a denominação do tributo, entre parênteses, representa o valor da arrecadação no período de janeiro a dezembro de 2019 e a variação real (IPCA), em relação ao mesmo período do ano anterior.

**ARRECAÇÃO DO IPI-OUTROS POR DIVISÃO ECONÔMICA**  
**PERÍODO: JANEIRO A DEZEMBRO - 2019/2018**  
**(A PREÇOS DE DEZEMBRO/2019 - IPCA)**

UNIDADE: R\$ MILHÕES

DIVISÃO ECONÔMICA (CNAE)	ARRECAÇÃO		DIFERENÇAS	
	JAN-DEZ/19 [A]	JAN-DEZ/18 [B]	[A]-[B]	[A]/[B]%
. FABRICAÇÃO DE PRODUTOS QUÍMICOS	2.776	3.311	(534)	(16,14)
. METALURGIA	1.105	1.614	(509)	(31,52)
. FABRIC. DE MÁQUINAS, APAR. E MATERIAIS ELÉTRICOS	1.409	1.535	(127)	(8,25)
<b>SUBTOTAL [A]</b>	<b>5.290</b>	<b>6.460</b>	<b>(1.170)</b>	<b>(18,10)</b>
<b>DEMAIS [B]</b>	<b>20.042</b>	<b>19.591</b>	<b>450</b>	<b>2,30</b>
<b>TOTAL [C]=[A]+[B]</b>	<b>25.332</b>	<b>26.051</b>	<b>(719)</b>	<b>(2,76)</b>

- **IRPF (R\$ 40.017 milhões/+11,07%)**: O resultado reflete, principalmente, os crescimentos reais da arrecadação dos itens “quotas de declaração” (2,95%), “ganhos líquidos em operações em bolsa” (48,99%) e “ganhos de capital na alienação de bens” (33,37%).

**ARRECAÇÃO DO IRPF**  
**PERÍODO: JANEIRO A DEZEMBRO - 2019/2018**  
**(A PREÇOS DE DEZEMBRO/2019 - IPCA)**

UNIDADE: R\$ MILHÕES

DISCRIMINAÇÃO	ARRECAÇÃO		DIFERENÇAS	
	JAN-DEZ/19 [A]	JAN-DEZ/18 [B]	[A]-[B]	[A]/[B]%
QUOTAS-DECLARAÇÃO	20.147	19.570	577	2,95
GANHOS DE CAPITAL NA ALIENAÇÃO DE BENS	8.058	6.042	2.016	33,37
GANHOS LÍQUIDOS EM OPERAÇÕES EM BOLSA	2.146	1.440	706	48,99
OUTROS	9.666	8.975	691	7,69
<b>TOTAL</b>	<b>40.017</b>	<b>36.027</b>	<b>3.989</b>	<b>11,07</b>

- **IRPJ (R\$ 169.560 milhões/+12,77%) e CSLL (R\$ 90.370 milhões/+8,08%)**: esse resultado deveu-se aos incrementos reais de 13,38% na arrecadação referente à estimativa mensal, 10,27% na declaração de ajuste anual, 18,92% no balanço trimestral e 6,08% no lucro presumido. Cabe destacar que o artigo 6º da Lei 13.670/18 vedou a compensação de créditos tributários com débitos relativos ao recolhimento mensal por estimativa. Essa vedação contribuiu para o crescimento da arrecadação do tributo. Lembra-se que houve recolhimentos extraordinários, em fevereiro de 2018, de, aproximadamente, R\$ 1,4 bilhão, referentes a operações envolvendo ativos de empresas. Além disso, ocorreram pagamentos atípicos, por diversas empresas, em fevereiro de 2019 no valor de R\$ 4,6 bilhões; no mês de julho no valor de R\$ 3,2 bilhões; no mês de outubro no valor de 5,2 bilhões e no mês de novembro no valor de 750 milhões.

Os quadros, a seguir, apresentam o desempenho da arrecadação dos principais itens do IRPJ e da CSLL, bem assim, dos setores que mais contribuíram para o resultado:

**ARRECADAÇÃO DO IRPJ/CSLL**  
**PERÍODO: JANEIRO A DEZEMBRO - 2019/2018**  
**(A PREÇOS DE DEZEMBRO/2019 - IPCA)**

UNIDADE: R\$ MILHÕES

DISCRIMINAÇÃO	ARRECADAÇÃO		DIFERENÇAS	
	JAN-DEZ/19 [A]	JAN-DEZ/18 [B]	[A]-[B]	[A]/[B]%
ESTIMATIVA MENSAL	144.103	127.102	17.001	13,38
FINANCEIRA	34.858	31.231	3.627	11,61
DEMAIS	109.245	95.871	13.374	13,95
DECLARAÇÃO DE AJUSTE	9.444	8.564	880	10,27
FINANCEIRA	3.622	3.544	78	2,20
DEMAIS	5.822	5.021	802	15,97
BALANÇO TRIMESTRAL	15.761	13.253	2.508	18,92
LUCRO PRESUMIDO	54.329	51.215	3.114	6,08
OUTROS	36.292	33.838	2.455	7,25
<b>TOTAL</b>	<b>259.930</b>	<b>233.972</b>	<b>25.957</b>	<b>11,09</b>

**ARRECADAÇÃO DO IRPJ/CSLL POR DIVISÃO ECONÔMICA**  
**PERÍODO: JANEIRO A DEZEMBRO - 2019/2018**  
**(A PREÇOS DE DEZEMBRO/2019 - IPCA)**

UNIDADE: R\$ MILHÕES

DIVISÃO ECONÔMICA (CNAE)	ARRECADAÇÃO		DIFERENÇAS	
	JAN-DEZ/19 [A]	JAN-DEZ/18 [B]	[A]-[B]	[A]/[B]%
. ENTIDADES FINANCEIRAS	41.953	33.204	8.750	26,35
. EXTRAÇÃO DE MINERAIS METÁLICOS	7.963	3.158	4.805	152,16
. ELETRICIDADE	13.288	11.009	2.279	20,70
. COMÉRCIO ATACADISTA	17.463	15.271	2.192	14,36
. ATIVIDADES AUXILIARES DO SETOR FINANCEIRO	9.862	8.684	1.177	13,56
. FABRIC. DE MÁQUINAS, APAR. E MATERIAIS ELÉTRICOS	1.581	761	820	107,82
. CAPTAÇÃO, TRATAMENTO E DISTRIBUIÇÃO DE ÁGUA	3.004	2.373	631	26,59
. ATIVIDADES IMOBILIÁRIAS	6.170	5.642	528	9,36
. ATIV. DE SEDES DE EMPRESAS, CONSULT. EM GESTÃO	3.016	2.529	487	19,27
. METALURGIA	3.281	2.802	479	17,10
<b>SUBTOTAL [A]</b>	<b>107.582</b>	<b>85.433</b>	<b>22.149</b>	<b>25,93</b>
<b>DEMAIS [B]</b>	<b>152.348</b>	<b>148.540</b>	<b>3.808</b>	<b>2,56</b>
<b>TOTAL [C]=[A]+[B]</b>	<b>259.930</b>	<b>233.972</b>	<b>25.957</b>	<b>11,09</b>

- **IRRF-Rendimentos do Trabalho (R\$ 130.799 milhões/+4,29%):** resultado reflete o crescimento dos rendimentos do trabalho assalariado e da aposentadoria dos setores público e privado. A variação nominal da massa salarial habitual foi de +3,66% (IPCA -0,04%) nos meses de dezembro de 2018 a novembro de 2019 em relação a igual período do ano anterior.
- **IRRF-Rendimentos de Capital (R\$ 54.641 milhões/-0,35%):** desempenho explicado pelos decréscimos nominais de 12,93% no item “Operações de Swap” e de 4,39% no item “Juros

Sobre o Capital Próprio”, combinado com o crescimento de 9,40% na arrecadação de “Fundos de Renda Fixa”.

- **IRRF-Rendimentos de Residentes no Exterior (R\$ 34.823 milhões/+0,95%):** resultado explicado pelos aumentos nominais de 12,21% no item “Royalties e Assistência Técnica” e de 13,20% no item “Juros e Comissões em Geral”.
- **IRRF-Outros Rendimentos (R\$ 13.038 milhões/+1,94%):** resultado que reflete, principalmente, o crescimento nominal de 30,34% na arrecadação do item “Depósito Judicial” e de 15,86% no item “Prêmios Obtidos em Concursos e Sorteios”.
- **IOF (R\$ 41.702 milhões/+8,44%):** o desempenho da arrecadação é explicado pelo crescimento dos itens referentes às operações de crédito, conforme a tabela a seguir.

**ARRECAÇÃO DO IOF**  
**PERÍODO: JANEIRO A DEZEMBRO - 2019/2018**  
**(A PREÇOS DE DEZEMBRO/2019 - IPCA)**

UNIDADE: R\$ MILHÕES

DISCRIMINAÇÃO	ARRECAÇÃO		DIFERENÇAS	
	JAN-DEZ/19 [A]	JAN-DEZ/18 [B]	[A]-[B]	[A]/[B]%
OPERAÇÕES DE CRÉDITO - PESSOA JURÍDICA	10.062	9.022	1.040	11,53
OPERAÇÕES DE CRÉDITO - PESSOA FÍSICA	18.700	16.726	1.973	11,80
OPERAÇÕES DE CÂMBIO - SAÍDA DE MOEDA	4.434	4.393	41	0,93
OPERAÇÕES DE CÂMBIO - ENTRADA DE MOEDA	1.171	1.250	(79)	(6,35)
<b>SUBTOTAL [A]</b>	<b>34.366</b>	<b>31.391</b>	<b>2.975</b>	<b>9,48</b>
TÍTULOS OU VALORES MOBILIÁRIOS	1.114	1.085	29	2,71
DEMAIS	6.222	5.979	242	4,06
<b>SUBTOTAL [B]</b>	<b>7.336</b>	<b>7.064</b>	<b>272</b>	<b>3,85</b>
<b>TOTAL</b>	<b>41.702</b>	<b>38.455</b>	<b>3.246</b>	<b>8,44</b>

- **Cofins (R\$ 256.460 milhões/-0,02%) e PIS/Pasep (R\$ 69.127 milhões/+1,17%):** esse resultado decorreu, fundamentalmente, da combinação dos seguintes fatores: a) variações reais positivas de 3,27% do volume de vendas (PMC-IBGE) e de 1,00% do volume de serviços (PMS-IBGE) entre dezembro de 2018 e novembro de 2019 em relação à dezembro de 2017 e novembro de 2018; b) melhor desempenho na arrecadação dos segmentos Financeiro (especialmente se considerado o incremento nominal de 37,53% no volume de compensações) e de Importação, sobretudo em razão da variação cambial; c) decréscimos reais na arrecadação dos demais segmentos (Cofins e Pis), influenciados, principalmente, por recolhimentos a menor da indústria de transformação e do setor de comunicações e de tecnologia da informação; d) redução das alíquotas aplicáveis ao diesel, a partir de julho de 2018 e e) aumento de 30,05% do volume total compensado em 2019.

O quadro a seguir apresenta a arrecadação dos principais itens e dos principais setores econômicos:

**ARRECADAÇÃO DA COFINS/PIS-PASEP**  
**PERÍODO: JANEIRO A DEZEMBRO - 2019/2018**  
**(A PREÇOS DE DEZEMBRO/2019 - IPCA)**

UNIDADE: R\$ MILHÕES

DISCRIMINAÇÃO	ARRECADAÇÃO		DIFERENÇAS	
	JAN-DEZ/19 [A]	JAN-DEZ/18 [B]	[A]-[B]	[A]/[B]%
IMPORTAÇÃO	64.531	62.391	2.140	3,43
ENTIDADES FINANCEIRAS	22.997	22.474	523	2,33
DEMAIS EMPRESAS	173.911	179.299	(5.388)	(3,01)
DEMAIS RECEITAS	45.995	44.049	1.946	4,42
ACRÉSCIMOS LEGAIS	4.911	4.033	878	21,77
PASEP	13.242	12.600	642	5,10
<b>TOTAL</b>	<b>325.586</b>	<b>324.846</b>	<b>740</b>	<b>0,23</b>

**ARRECADAÇÃO DA COFINS/PIS-PASEP POR DIVISÃO ECONÔMICA**  
**PERÍODO: JANEIRO A DEZEMBRO - 2019/2018**  
**(A PREÇOS DE DEZEMBRO/2019 - IPCA)**

UNIDADE: R\$ MILHÕES

DIVISÃO ECONÔMICA (CNAE)	ARRECADAÇÃO		DIFERENÇAS	
	JAN-DEZ/19 [A]	JAN-DEZ/18 [B]	[A]-[B]	[A]/[B]%
. COMÉRCIO ATACADISTA	32.640	30.021	2.620	8,73
. ENTIDADES FINANCEIRAS	24.423	23.143	1.280	5,53
. FABRICAÇÃO DE BEBIDAS	4.713	3.808	905	23,77
. ATIVIDADES AUXILIARES DO SETOR FINANCEIRO	4.591	3.692	900	24,38
. ELETRICIDADE	20.196	19.480	715	3,67
. FABRIC. DE EQUIP. DE INFORMÁTICA E ELETRÔNICOS	6.359	5.670	690	12,16
. ATIVID. DOS SERV. DE TECNOLOGIA DA INFORMAÇÃO	2.901	2.240	661	29,51
. ADMIN. PÚBLICA, DEFESA E SEGURIDADE SOCIAL	13.609	12.998	611	4,70
. FABRICAÇÃO DE MÁQUINAS E EQUIPAMENTOS	4.336	3.876	460	11,87
. ATIVID. DE PRESTAÇÃO DE SERVIÇOS DE INFORMAÇÃO	2.406	2.134	272	12,72
<b>SUBTOTAL [A]</b>	<b>116.175</b>	<b>107.061</b>	<b>9.114</b>	<b>8,51</b>
<b>DEMAIS [B]</b>	<b>209.412</b>	<b>217.785</b>	<b>(8.373)</b>	<b>(3,84)</b>
<b>TOTAL [C]=[A]+[B]</b>	<b>325.586</b>	<b>324.846</b>	<b>740</b>	<b>0,23</b>

- **Outras receitas administradas pela RFB (R\$ 22.547 milhões/-38,64):** tal resultado se explica, especialmente, pela redução dos recolhimentos no Programa de Regularização Tributária (PRT/PERT), em razão de classificações desses recolhimentos, em 2019, pelos aumentos nominais de 15,95% na receita de loterias e de 15,30% na arrecadação de depósitos judiciais.
- **Receita previdenciária (R\$ 442.755 milhões/+0,33%):** a massa salarial habitual de dezembro de 2018 a novembro de 2019, apurada pela PNAD Contínua – Mensal/IBGE em todas as regiões brasileiras, apresentou crescimento nominal de 3,66% em relação a igual período do ano anterior. Com atualização pelo IPCA, há uma redução de 0,04%.

Houve crescimento das compensações tributárias com débitos de Receita Previdenciária em razão da Lei 13.670/18. Ressalta-se, também, os recolhimentos extraordinários ocorridos em junho, novembro e dezembro de 2019 de, aproximadamente, R\$ 700 milhões, R\$ 800 milhões, e R\$ 878 milhões, respectivamente.

O Cadastro Geral de Empregados e Desempregados (CAGED/MTE) apresentou, até o mês de novembro de 2019, um saldo positivo de 948.344 empregos. A contribuição dos principais setores para esse resultado foi a seguinte: serviços (+495,6 mil postos), indústria de transformação (+123,9 mil postos) e comércio (+123,6 mil postos). Nos últimos doze meses, verificou-se um aumento de 605.919 postos de trabalho.



### III. RECEITAS ADMINISTRADAS PELA RFB - DESEMPENHO DA ARRECADAÇÃO DE DEZEMBRO DE 2019 EM RELAÇÃO A DEZEMBRO DE 2018 (Tabelas I e I-A).

A arrecadação das Receitas Administradas pela RFB apresentou, no mês de dezembro de 2019, variação real (IPCA) de **+0,16%** em relação ao mesmo mês do ano anterior.

Os principais fatores que, além do desempenho da economia, em conjunto, contribuíram para esse resultado foram os seguintes.

- recolhimentos extraordinários, no mês de dezembro de 2019, de aproximadamente R\$ 880 milhões na contribuição previdenciária.
- Redução das alíquotas aplicáveis ao PIS/Cofins sobre o óleo diesel.

Apresenta-se, a seguir, o desempenho da arrecadação por tributo e os principais fatores que concorreram para esse desempenho<sup>2</sup>:

- **Imposto de Importação (R\$ 3.341 milhões/+15,41%) e IPI-Vinculado (R\$ 1.563 milhões/+14,82%):** resultado que reflete, principalmente, a conjugação dos seguintes fatores: elevação de 5,78% na taxa média de câmbio; redução de 3,87% na alíquota média efetiva do I. Importação; redução de 3,19% na alíquota média efetiva do IPI-Vinculado e elevação de 15,53% no valor em dólares (volume) das importações;
- **IPI-Automóveis (R\$ 345 milhões/-9,69%):** desempenho devido ao incremento de 6,12% no volume de vendas ao mercado interno (novembro-2019/novembro-2018 - Carta da Anfavea) e, em contrapartida, ao aumento das compensações tributárias, que somaram R\$ 281 milhões em dezembro de 2019 em comparação com os R\$ 205 milhões registrados em dezembro de 2018;
- **IPI-Outros (R\$ 2.198 milhões/-14,82%):** o resultado é explicado pelo decréscimo de -0,57% na produção industrial de novembro de 2019 em relação a novembro de 2018 (Pesquisa Industrial Mensal - Produção Física/ IBGE) adicionado ao aumento das compensações tributárias, que totalizaram R\$ 829 milhões em dezembro de 2019 contra R\$ 395 milhões em igual mês do ano anterior.

A seguir, quadro demonstrativo da arrecadação desse tributo, destacando os principais setores:

**ARRECADAÇÃO DO IPI-OUTROS POR DIVISÃO ECONÔMICA**  
**PERÍODO: DEZEMBRO - 2019/2018**  
**(A PREÇOS DE DEZEMBRO/2019 - IPCA)**

UNIDADE: R\$ MILHÕES

DIVISÃO ECONÔMICA (CNAE)	ARRECADAÇÃO		DIFERENÇAS	
	DEZ/19 [A]	DEZ/18 [B]	[A]-[B]	[A]/[B]%
. FABRICAÇÃO DE PRODUTOS QUÍMICOS	194	326	(132)	(40,47)
. METALURGIA	82	166	(83)	(50,33)
. FABRIC. DE MÁQUINAS, APAR. E MATERIAIS ELÉTRICOS	95	169	(74)	(43,61)
<b>SUBTOTAL [A]</b>	<b>371</b>	<b>660</b>	<b>(289)</b>	<b>(43,75)</b>
<b>DEMAIS [B]</b>	<b>1.826</b>	<b>1.920</b>	<b>(93)</b>	<b>(4,87)</b>
<b>TOTAL [C]=[A]+[B]</b>	<b>2.198</b>	<b>2.580</b>	<b>(382)</b>	<b>(14,82)</b>

<sup>2</sup> A informação inserida logo após a denominação do tributo, entre parênteses, representa o valor da arrecadação no mês de dezembro de 2019 e a variação real (IPCA), em relação ao mesmo mês do ano anterior.

- **IRPF (R\$ 2.926 milhões/+64,72%):** resultado influenciado, principalmente, pelo crescimento real da arrecadação do item “ganhos de capital na alienação de bens” (284,68%) e do item “ganhos líquidos em operações em bolsa”(33,83%).

**ARRECADAÇÃO DO IRPF**  
**PERÍODO: DEZEMBRO - 2019/2018**  
**(A PREÇOS DE DEZEMBRO/2019 - IPCA)**

UNIDADE: R\$ MILHÕES

DISCRIMINAÇÃO	ARRECADAÇÃO		DIFERENÇAS	
	DEZ/19 [A]	DEZ/18 [B]	[A]-[B]	[A]/[B]%
QUOTAS-DECLARAÇÃO	219	224	(5)	(2,38)
GANHOS DE CAPITAL NA ALIENAÇÃO DE BENS	1.633	424	1.208	284,68
GANHOS LÍQUIDOS EM OPERAÇÕES EM BOLSA	223	167	56	33,83
OUTROS	852	961	(110)	(11,41)
<b>TOTAL</b>	<b>2.926</b>	<b>1.776</b>	<b>1.150</b>	<b>64,72</b>

- **IRPJ (R\$ 9.612 milhões/-2,91%) e CSLL (R\$ 5.055 milhões/-7,00%):** esse resultado deveu-se, basicamente, ao decréscimo real de 5,15% na arrecadação referente à estimativa mensal, principalmente das empresas não financeiras.

Os quadros, a seguir, apresentam o desempenho da arrecadação dos principais itens do IRPJ e da CSLL, bem assim, dos setores que mais contribuíram para o resultado:

**ARRECADAÇÃO DO IRPJ/CSLL**  
**PERÍODO: DEZEMBRO - 2019/2018**  
**(A PREÇOS DE DEZEMBRO/2019 - IPCA)**

UNIDADE: R\$ MILHÕES

DISCRIMINAÇÃO	ARRECADAÇÃO		DIFERENÇAS	
	DEZ/19 [A]	DEZ/18 [B]	[A]-[B]	[A]/[B]%
ESTIMATIVA MENSAL	9.078	9.571	(493)	(5,15)
FINANCEIRA	1.731	1.668	63	3,79
DEMAIS	7.347	7.903	(556)	(7,04)
LUCRO PRESUMIDO	1.806	1.788	18	1,01
OUTROS	3.783	3.977	(194)	(4,87)
<b>TOTAL</b>	<b>14.667</b>	<b>15.336</b>	<b>(668)</b>	<b>(4,36)</b>

**ARRECAÇÃO DO IRPJ/CSLL POR DIVISÃO ECONÔMICA**  
**PERÍODO: DEZEMBRO - 2019/2018**  
**(A PREÇOS DE DEZEMBRO/2019 - IPCA)**

UNIDADE: R\$ MILHÕES

DIVISÃO ECONÔMICA (CNAE)	ARRECAÇÃO		DIFERENÇAS	
	DEZ/19 [A]	DEZ/18 [B]	[A]-[B]	[A]/[B]%
. ELETRICIDADE	606	934	(328)	(35,10)
. SEGUROS E PREVIDÊNCIA COMPLEMENTAR	685	830	(145)	(17,50)
. COMÉRCIO ATACADISTA	971	1.109	(139)	(12,50)
. OUTRAS ATIVID. PROFIS., CIENTÍFICAS E TÉCNICAS	88	226	(138)	(60,98)
. FABRIC. DE EQUIP. DE INFORMÁTICA E ELETRÔNICOS	65	179	(114)	(63,72)
. FABRICAÇÃO DE PRODUTOS QUÍMICOS	393	505	(112)	(22,26)
. FABRICAÇÃO DE CELULOSE, PAPEL E PROD. DE PAPEL	122	197	(76)	(38,31)
. SERV. DE ESCRIT., APOIO ADMINIST. E OUTROS SERV.	368	444	(76)	(17,01)
. COMBUSTÍVEIS	78	149	(71)	(47,49)
. TRANSPORTE TERRESTRE	269	327	(58)	(17,79)
<b>SUBTOTAL [A]</b>	<b>3.645</b>	<b>4.901</b>	<b>(1.256)</b>	<b>(25,63)</b>
<b>DEMAIS [B]</b>	<b>11.022</b>	<b>10.434</b>	<b>588</b>	<b>5,63</b>
<b>TOTAL [C]=[A]+[B]</b>	<b>14.667</b>	<b>15.336</b>	<b>(668)</b>	<b>(4,36)</b>

- **IRRF-Rendimentos de Capital (R\$ 9.943 milhões/-3,02%):** resultado explicado pelo acréscimo nominal de 7,28% no item “Fundos de Renda Fixa”, conjugado aos decréscimos nominais de 24,37% no item “Aplicação de Renda Fixa (PF e PJ) e de 10,33% no item “Juros sobre Capital Próprio”;
- **IRRF-Rendimentos de Residentes no Exterior (R\$ 5.266 milhões/-8,96%):** o resultado foi influenciado pelo decréscimo nominal de 34,66% no item “Rendimentos do Trabalho” combinado com o acréscimo nominal de 46,28% no item “Juros e Comissões em Geral”.
- **IRRF-Outros Rendimentos (R\$ 1.043 milhões/-8,17%):** desempenho que decorreu, principalmente, dos decréscimos nominais de 87,69% na arrecadação do item “Multa de Ofício” e 74,72% no item “Receita da Dívida Ativa”.
- **IOF (R\$ 4.101 milhões/+8,46%):** o desempenho da arrecadação é explicado pelo crescimento dos itens referentes às operações de crédito, conforme a tabela a seguir

**ARRECAÇÃO DO IOF**  
**PERÍODO: DEZEMBRO - 2019/2018**  
**(A PREÇOS DE DEZEMBRO/2019 - IPCA)**

UNIDADE: R\$ MILHÕES

DISCRIMINAÇÃO	ARRECAÇÃO		DIFERENÇAS	
	DEZ/19 [A]	DEZ/18 [B]	[A]-[B]	[A]/[B]%
OPERAÇÕES DE CRÉDITO - PESSOA JURÍDICA	979	918	61	6,66
OPERAÇÕES DE CRÉDITO - PESSOA FÍSICA	1.861	1.598	263	16,46
OPERAÇÕES DE CÂMBIO - SAÍDA DE MOEDA	451	444	7	1,57
OPERAÇÕES DE CÂMBIO - ENTRADA DE MOEDA	150	170	(20)	(11,66)
<b>SUBTOTAL [A]</b>	<b>3.442</b>	<b>3.130</b>	<b>311</b>	<b>9,95</b>
TÍTULOS OU VALORES MOBILIÁRIOS	92	105	(13)	(12,47)
DEMAIS	567	545	22	3,98
<b>SUBTOTAL [B]</b>	<b>659</b>	<b>650</b>	<b>9</b>	<b>1,31</b>
<b>TOTAL</b>	<b>4.101</b>	<b>3.781</b>	<b>320</b>	<b>8,46</b>

- **Cofins (R\$ 21.025 milhões/+0,36%) e PIS/Pasep (R\$ 5.740 milhões/+0,62%):** esse resultado decorreu, fundamentalmente, da combinação dos seguintes fatores: a) variações reais positivas de 3,80% do volume de vendas (PMC-IBGE) e de 1,80% no volume de serviços (PMS-IBGE) entre novembro de 2019 e novembro de 2018; b) crescimentos expressivos dos segmentos Importação e Financeiro e c) expressivo crescimento das compensações realizadas.

O quadro a seguir apresenta a arrecadação dos principais itens e dos principais setores econômicos:

**ARRECAÇÃO DA COFINS/PIS-PASEP**  
**PERÍODO: DEZEMBRO - 2019/2018**  
**(A PREÇOS DE DEZEMBRO/2019 - IPCA)**

UNIDADE: R\$ MILHÕES

DISCRIMINAÇÃO	ARRECAÇÃO		DIFERENÇAS	
	DEZ/19 [A]	DEZ/18 [B]	[A]-[B]	[A]/[B]%
IMPORTAÇÃO	5.204	4.487	717	15,98
ENTIDADES FINANCEIRAS	1.411	1.145	266	23,21
DEMAIS EMPRESAS	14.569	15.389	(821)	(5,33)
DEMAIS RECEITAS	4.078	3.972	106	2,67
ACRÉSCIMOS LEGAIS	411	600	(189)	(31,44)
PASEP	1.093	1.062	31	2,91
<b>TOTAL</b>	<b>26.766</b>	<b>26.655</b>	<b>110</b>	<b>0,41</b>

**ARRECAÇÃO DA COFINS/PIS-PASEP POR DIVISÃO ECONÔMICA**  
**PERÍODO: DEZEMBRO - 2019/2018**  
**(A PREÇOS DE DEZEMBRO/2019 - IPCA)**

UNIDADE: R\$ MILHÕES

DIVISÃO ECONÔMICA (CNAE)	ARRECAÇÃO		DIFERENÇAS	
	DEZ/19 [A]	DEZ/18 [B]	[A]-[B]	[A]/[B]%
. COMÉRCIO ATACADISTA	2.919	2.440	479	19,63
. ENTIDADES FINANCEIRAS	1.422	1.157	265	22,92
. FABRIC. DE EQUIP. DE INFORMÁTICA E ELETRÔNICOS	528	404	125	30,89
. ATIVIDADES AUXILIARES DO SETOR FINANCEIRO	386	320	66	20,53
. CORREIO E OUTRAS ATIVIDADES DE ENTREGA	56	1	55	5.513,16
. FABRICAÇÃO DE MÁQUINAS E EQUIPAMENTOS	377	326	52	15,83
. SEGUROS E PREVIDÊNCIA COMPLEMENTAR	564	521	43	8,30
. FABRICAÇÃO DE VEÍCULOS AUTOMOTORES	1.126	1.084	42	3,87
. OBRAS DE INFRA-ESTRUTURA	210	169	41	24,07
. ALUGUÉIS NÃO-IMOB., GESTÃO DE ATIVOS NÃO-FINANC.	152	116	35	30,42
<b>SUBTOTAL [A]</b>	<b>7.740</b>	<b>6.538</b>	<b>1.203</b>	<b>18,40</b>
<b>DEMAIS [B]</b>	<b>19.025</b>	<b>20.117</b>	<b>(1.092)</b>	<b>(5,43)</b>
<b>TOTAL [C]=[A]+[B]</b>	<b>26.766</b>	<b>26.655</b>	<b>110</b>	<b>0,41</b>

- **Outras receitas administradas pela RFB (R\$ 1.538 milhões/-17,08%):** resultado é explicado, principalmente, pela classificação, para os demais tributos, em 2019, de recolhimentos de parcelamentos especiais, combinado com o aumento nominal de 23,82% na arrecadação do item “Depósito Judicial”.
- **Receita previdenciária (R\$ 56.002 milhões/+1,73%):** a massa salarial habitual de novembro de 2019 em relação a novembro de 2018, apurada pela PNAD Contínua – Mensal/IBGE, em todas as regiões brasileiras, apresentou crescimento nominal de 6,97%. Com atualização pelo IPCA, há um crescimento de 3,58%.

Registre-se que houve crescimento das compensações tributárias com débitos de receita previdenciária em razão da Lei 13.670/18. Houve, também, recolhimentos extraordinários, em dezembro de 2019, de, aproximadamente, R\$ 878 milhões referentes a depósitos bancários e reclassificação de receitas de períodos anteriores.

O Cadastro Geral de Empregados e Desempregados (CAGED/MTE) apresentou, para o mês de novembro de 2019, um saldo positivo de 99.232 empregos. A contribuição dos principais setores para esse resultado foi a seguinte: comércio (+106,8 mil postos), serviços (+44,3 mil postos) e indústria de transformação (-24,8 mil postos).

#### **IV. RECEITAS ADMINISTRADAS PELA RFB - DESEMPENHO DA ARRECADAÇÃO DE DEZEMBRO DE 2019 EM RELAÇÃO A NOVEMBRO DE 2019 (Tabelas I e I-A).**

A arrecadação das Receitas Administradas pela RFB apresentou, no mês de dezembro de 2019, variação real (IPCA) de +16,64% em relação ao mês anterior. Esse resultado decorreu, fundamentalmente, em razão do recolhimento semestral, no mês de dezembro/2019, dos itens do IRRF-Rendimentos de Capital, sujeitos à aplicação do mecanismo de come-cotas, em conformidade com a Lei 10.892/04;

## V. ARRECAÇÃO POR BASES DE INCIDÊNCIA

**ARRECAÇÃO DAS RECEITAS ADMINISTRADAS PELA RFB POR BASE DE INCIDÊNCIA**  
**PERÍODO: 2016 A 2019**  
**(A PREÇOS DE DEZEMBRO/2019 - IPCA)**

UNIDADE: R\$ MILHÕES

DISCRIMINAÇÃO	2016		2017		2018		2019	
	VALOR	%	VALOR	%	VALOR	%	VALOR	%
TRIBUTOS SOBRE RENDA E PROPRIEDADE	492.563	34,29	472.467	32,99	499.113	33,70	535.051	35,52
TRIBUTOS SOBRE FOLHA DE SALÁRIOS	415.780	28,95	423.312	29,56	441.074	29,78	480.501	31,90
TRIBUTOS SOBRE BENS E SERVIÇOS	439.636	30,61	454.208	31,71	465.609	31,44	419.642	27,86
TRIBUTOS SOBRE TRANSAÇÕES FINANCEIRAS	38.238	2,66	37.962	2,65	38.464	2,60	41.706	2,77
OUTROS	50.108	3,49	44.216	3,09	36.719	2,48	29.365	1,95
<b>TOTAL</b>	<b>1.436.326</b>	<b>100,00</b>	<b>1.432.164</b>	<b>100,00</b>	<b>1.480.979</b>	<b>100,00</b>	<b>1.506.266</b>	<b>100,00</b>

O exame da tabela acima demonstra a estabilidade da participação das bases de incidência nos anos de 2015 a 2019. A base renda e propriedade, em 2016, foi impactada pelo regime de regularização cambial e tributária-RERCT, motivo para o crescimento da participação dessa base no conjunto. Além disto, cabe esclarecer que a base sobre renda e propriedade, no início do ano é positivamente afetada pelo ajuste do IRPJ/CSLL efetuado pelas pessoas jurídicas optantes pelo recolhimento por meio de estimativa mensal.

### (\*) ANEXO METODOLÓGICO – ARRECAÇÃO POR BASES DE INCIDÊNCIA

O presente Anexo tem como objetivo apresentar a metodologia empregada na análise da **Arrecadação por Bases de Incidência**, que passa, a partir de agora, a fazer parte da nota de arrecadação mensal elaborada pela Secretaria da Receita Federal do Brasil (RFB).

O primeiro ponto importante a ser destacado é que essa apresentação não segue a metodologia de cálculo adotada no estudo da Carga Tributária que vem sendo elaborado pela RFB desde 1995. No estudo da Carga Tributária, uma premissa básica adotada é que o enfoque econômico sempre deve prevalecer sobre o enfoque jurídico, de forma que qualquer pagamento efetuado pelo contribuinte que seja compulsório, mesmo que sem natureza jurídica de tributo, será levado em conta. Esse é o caso, por exemplo, do Fundo de Garantia por Tempo de Serviço (FGTS) e do Salário-Família. Outro enfoque adotado no estudo da Carga é que dos pagamentos compulsórios são excluídos aqueles que configuram penalidade, sanção ou outros acréscimos legais.

No caso da análise da arrecadação por base de incidência, serão considerados somente os tributos administrados pela RFB, aí consideradas as receitas compulsórias decorrentes dos acréscimos legais para cada tributo. O motivo para inclusão é o fato dos acréscimos legais refletirem não só a mesma natureza jurídica do tributo, como também um esforço fiscal efetivo do Estado na busca dos tributos pagos a destempo.

Esses dois pontos relevantes são suficientes para mostrar ao leitor que não haverá uma comparabilidade direta e imediata entre as informações produzidas, devendo-se sempre estar atento aos caminhos adotados em cada estudo. As demais diferenças adotadas serão comentadas a seguir para cada base de incidência apresentada, quando for o caso.

As bases de incidência escolhidas serão as mesmas do estudo da Carga Tributária, com a única diferença que à base Renda será adicionada a base Propriedade, uma vez que o único tributo sobre a propriedade de competência da União é Imposto sobre a Propriedade Territorial Rural (ITR), cuja arrecadação não é expressiva frente aos demais tributos. Desse modo, as bases de incidência escolhidas em nosso enfoque serão:

1. Tributos sobre Renda e Propriedade;
2. Tributos sobre Folha de Salários;
3. Tributos sobre Bens e Serviços;
4. Tributos sobre Transações Financeiras; e
5. Outros Tributos.

A seguir são apresentadas as agregações a cada uma das bases de incidência apresentadas.

### **1. Tributos sobre Renda e Propriedade**

Essa base de incidência é composta pelos seguintes tributos: Imposto de Renda da Pessoa Física, Imposto de Renda da Pessoa Jurídica, Contribuição Social sobre o Lucro Líquido, Imposto de Renda Retido na Fonte em todas as suas modalidades (Trabalho, Capital, Residentes no Exterior e Outros), Contribuições sobre Concursos sobre Prognósticos e Imposto sobre a Propriedade Territorial Rural. Uma diferença relevante a ser apontada em relação ao estudo da Carga Tributária é que no item referente ao Imposto de Renda da Pessoa Jurídica foi mantida a arrecadação relativa ao Lucro Presumido. Ainda que a base de cálculo desse tributo seja a receita bruta da empresa, entende-se que as alíquotas aplicáveis refletem, de alguma maneira, a lucratividade do negócio.

### **2. Tributos sobre Folha de Salários**

Essa base de incidência é composta pelos seguintes tributos: Contribuições Previdenciárias (Contribuições sobre Empresas em Geral e Contribuições destinadas a outras entidades ou fundos); e Contribuições ao PIS-Folha/Pasep e Contribuição para o Plano de Seguridade Social do Servidor (CPSS).

### **3. Tributos sobre Bens e Serviços**

Essa base de incidência é composta pelos seguintes tributos: Contribuição para o Financiamento da Seguridade Social (Cofins); a Contribuição para o Programa de Integração Social (PIS), exceto a incidente sobre Folha de Salários; Imposto sobre Produtos Industrializados (IPI) em todas as suas modalidades (Bebidas, Fumo, Automóveis, Vinculado à Importação e Outros); Tributos sobre o Comércio Exterior (Imposto de Importação, e Imposto de Exportação); CIDE-Combustíveis e Contribuições Previdenciárias sobre o faturamento.

### **4. Tributos sobre Transações Financeiras;**

Essa base de incidência é composta pelos seguintes tributos: IOF (Imposto sobre Operações de Crédito, Câmbio e Seguro, ou relativas a Títulos ou Valores Mobiliários) e CPMF (Contribuição Provisória sobre Movimentação Financeira), com arrecadação residual relativa a fatos geradores pretéritos.



## **5. Outros Tributos.**

Essa base de incidência é composta pelos seguintes tributos: Todos os tributos não classificados nas bases de incidência anteriores, como, por exemplo: CIDE-Remessas, Contribuição sobre Lojas Francas e Selos de Controle, Depósitos Judiciais e Receitas da Dívida Ativa não pertencentes às bases de incidência anteriores.

### **Receitas de Parcelamento**

Como regra, a receita de parcelamento de débitos vencidos deve ser alocada na categoria em que se enquadra o respectivo tributo. No caso dos parcelamentos que englobem mais de um tributo e cujo pagamento possa ser distribuído entre eles, adota-se a regra de alocação correspondente. Caso não seja possível alocar junto ao respectivo tributo, os valores pagos decorrentes de parcelamento foram incluídos na categoria Outros Tributos.

### **Receitas do Simples-Nacional**

As Receitas arrecadadas pelo Simples-Nacional serão alocadas nos respectivos tributos de acordo com a classificação dada pela legislação vigente. Portanto, ao contrário do estudo da Carga Tributária, que alocada a arrecadação total do Simples-Nacional na base de bens e serviços, em nossa metodologia estará alocada aos respectivos tributos.

## VI. INFORMAÇÕES ADICIONAIS

### a) Parcelamentos

#### a.1) Refis

O quadro a seguir mostra a evolução da arrecadação do REFIS, referente aos impostos e contribuições administrados pela RFB, no ano de 2018 e nos meses de janeiro a dezembro de 2019.

**ARRECAÇÃO DO REFIS**  
**PERÍODO: 2018 E JANEIRO A DEZEMBRO DE 2019**  
**(A PREÇOS CORRENTES)**

UNIDADE: R\$ MILHÕES

MÊS	ARRECAÇÃO
<b>JAN-DEZ 2018</b>	<b>156</b>
JAN	13
FEV	14
MAR	12
ABR	10
MAI	10
JUN	12
JUL	11
AGO	16
SET	12
OUT	11
NOV	13
DEZ	15
<b>JAN-DEZ 2019</b>	<b>148</b>

## a.2) Paes e Paex

Os quadros, a seguir, mostram a arrecadação relativa ao parcelamento especial (Paes), em conformidade com o art. 1º da Lei 10.684/03, e ao Paex, em conformidade com a Medida Provisória 303/06.

**ARRECADAÇÃO DO PAES**  
**PERÍODO: 2018 E JANEIRO A DEZEMBRO DE 2019**  
**(A PREÇOS CORRENTES)**

MÊS	PESSOAS FÍSICAS		PESSOAS JURÍDICAS		TOTAL	
	VALOR (R\$ MILHÕES)	Nº CONTRIB. COM DÉBITOS EM PARCELAMENTO	VALOR (R\$ MILHÕES)	Nº CONTRIB. COM DÉBITOS EM PARCELAMENTO	VALOR (R\$ MILHÕES)	Nº CONTRIB. COM DÉBITOS EM PARCELAMENTO
<b>JAN-DEZ 2018</b>	<b>0</b>	<b>-</b>	<b>74</b>	<b>-</b>	<b>74</b>	<b>-</b>
JAN	0	1	0	165	0	166
FEV	0	1	0	134	0	135
MAR	0	1	0	96	0	97
ABR	0	1	0	51	0	52
MAI	0	1	0	45	0	46
JUN	0	1	0	44	0	45
JUL	0	1	0	45	0	46
AGO	0	1	0	45	0	46
SET	0	1	0	44	0	45
OUT	0	1	0	43	0	44
NOV	0	1	0	41	0	42
DEZ	0	1	0	41	0	42
<b>JAN-DEZ 2019</b>	<b>0</b>	<b>-</b>	<b>2</b>	<b>-</b>	<b>2</b>	<b>-</b>

**ARRECADAÇÃO MP Nº 303/06 (PAEX)**  
**PERÍODO: 2018 E JANEIRO A DEZEMBRO DE 2019**  
**(A PREÇOS CORRENTES)**

UNIDADE: R\$ MILHÕES

RECEITAS	2018	2019												TOTAL	
		JAN	FEV	MAR	ABR	MAI	JUN	JUL	AGO	SET	OUT	NOV	DEZ		
I. IMPORTAÇÃO	-	-	-	-	-	-	-	-	-	-	-	-	-	-	-
IPI	0	0	0	0	0	0	0	0	0	0	0	0	0	0	0
I. RENDA	2	0	0	0	0	0	0	0	0	0	0	0	0	0	3
IOF	-	-	-	-	-	-	-	-	-	-	-	-	-	-	-
COFINS	2	0	0	0	0	0	0	0	0	0	0	0	0	0	3
PIS/PASEP	0	0	0	0	0	0	0	0	0	0	0	0	0	0	1
CSLL	1	0	0	0	0	0	0	0	0	0	0	0	0	0	1
SIMPLES (*)	0	-	0	0	0	-	0	0	0	0	-	0	-	0	0
OUTRAS	0	0	0	0	0	0	0	0	0	0	0	0	0	0	0
<b>RECEITA ADMINISTRADA PELA RFB</b>	<b>5</b>	<b>1</b>	<b>1</b>	<b>0</b>	<b>1</b>	<b>1</b>	<b>1</b>	<b>1</b>	<b>1</b>	<b>1</b>	<b>1</b>	<b>1</b>	<b>1</b>	<b>1</b>	<b>8</b>

(\*) Art. 8º MP 303/06.

### a.3) Parcelamento - Lei 11.941/09 (códigos específicos)

O quadro a seguir mostra a arrecadação relativa ao parcelamento, em conformidade com a Lei 11.941/09.

**ARRECAÇÃO CONFORME LEI Nº 11.941/09**  
**PERÍODO: 2009 A 2018 E JANEIRO A DEZEMBRO DE 2019**  
**(A PREÇOS CORRENTES)**

UNIDADE: R\$ MILHÕES

MÊS	PREVIDENCIÁRIA	DEMAIS	TOTAL
JAN-DEZ 2009	730	4.008	4.739
JAN-DEZ 2010	2.091	5.598	7.690
JAN-DEZ 2011	3.907	17.112	21.019
JAN-DEZ 2012	3.960	12.600	16.560
JAN-DEZ 2013	3.493	10.439	13.932
JAN-DEZ 2014	3.112	10.056	13.168
JAN-DEZ 2015	1.836	4.718	6.554
JAN-DEZ 2016	1.695	4.372	6.066
JAN-DEZ 2017	1.569	3.702	5.271
JAN-DEZ 2018	1.258	2.941	4.199
JAN	107	318	425
FEV	94	223	318
MAR	93	284	377
ABR	99	227	326
MAI	96	234	330
JUN	93	508	601
JUL	93	224	317
AGO	95	278	372
SET	93	214	307
OUT	100	213	312
NOV	89	199	288
DEZ	91	196	287
<b>JAN-DEZ 2019</b>	<b>1.142</b>	<b>3.118</b>	<b>4.261</b>

**a.4) Parcelamento - Lei 12.865/13**

O quadro a seguir mostra a arrecadação relativa ao parcelamento instituído pela Lei 12.865/13.

**ARRECAÇÃO CONFORME LEI Nº 12.865/13  
PERÍODO: 2013 A 2018 E JANEIRO A DEZEMBRO DE 2019  
(A PREÇOS CORRENTES)**

UNIDADE: R\$ MILHÕES

MÊS	PREVIDENCIÁRIA	DEMAIS			TOTAL GERAL
		REABERTURA LEI 11.941/09	OUTRAS MODALIDADES	TOTAL	
OUT-DEZ 2013	175	1.247	20.363	21.610	21.786
JAN-DEZ 2014	611	2.973	2.023	4.996	5.607
JAN-DEZ 2015	485	1.779	1.335	3.114	3.599
JAN-DEZ 2016	422	1.484	1.468	2.952	3.374
JAN-DEZ 2017	349	1.201	1.591	2.792	3.141
JAN-DEZ 2018	280	944	1.811	2.755	3.035
JAN	18	51	151	202	220
FEV	17	55	141	196	213
MAR	16	51	142	193	210
ABR	16	59	142	202	218
MAI	21	68	143	211	231
JUN	19	93	143	236	255
JUL	37	56	144	199	236
AGO	16	54	144	198	214
SET	17	59	145	203	220
OUT	16	51	145	196	212
NOV	15	49	146	195	210
DEZ	15	50	146	196	211
JAN-DEZ 2019	223	695	1.732	2.427	2.650

**a.5) Parcelamento - Lei 12.996/14**

O quadro a seguir mostra a arrecadação relativa ao parcelamento instituído pela Lei 12.996/14.

**ARRECAÇÃO CONFORME LEI Nº 12.996/14**  
**PERÍODO: 2014 A 2018 E JANEIRO A DEZEMBRO DE 2019**  
**(A PREÇOS CORRENTES)**

UNIDADE: R\$ MILHÕES

MÊS	PREVIDENCIÁRIA	DEMAIS	TOTAL
JUL-DEZ 2014	3.336	9.668	13.003
JAN-DEZ 2015	1.926	9.362	11.288
JAN-DEZ 2016	1.864	5.073	6.937
JAN-DEZ 2017	1.014	2.986	4.000
JAN-DEZ 2018	749	2.200	2.949
JAN	55	152	206
FEV	56	153	209
MAR	63	177	240
ABR	53	175	228
MAI	62	162	224
JUN	57	149	206
JUL	53	150	203
AGO	52	145	197
SET	59	134	194
OUT	50	133	183
NOV	52	129	181
DEZ	51	114	165
JAN-DEZ 2019	662	1.773	2.435

**a.6) Parcelamento - Lei 13.496/17**

O quadro a seguir mostra a arrecadação relativa ao parcelamento instituído pela Lei 13.496/17.

**ARRECAÇÃO CONFORME LEI Nº 13.496/17**  
**PERÍODO: 2017 A 2018 E JANEIRO A DEZEMBRO DE 2019**  
**(A PREÇOS CORRENTES)**

UNIDADE: R\$ MILHÕES

MÊS	PREVIDENCIÁRIA	DEMAIS	TOTAL
JAN	0	-	0
FEV	22	70	93
MAR	33	87	120
ABR	55	141	195
MAI	109	1.164	1.272
JUN	42	217	258
JUL	80	412	492
AGO	218	1.585	1.804
SET	323	2.467	2.790
OUT	554	3.717	4.272
NOV	516	3.865	4.382
DEZ	386	2.536	2.922
<b>JAN-DEZ 2017</b>	<b>2.338</b>	<b>16.262</b>	<b>18.600</b>
JAN	501	5.853	6.354
FEV	143	635	778
MAR	120	588	708
ABR	111	567	678
MAI	113	585	698
JUN	117	514	631
JUL	120	506	626
AGO	26	519	545
SET	13	541	555
OUT	17	601	618
NOV	24	566	590
DEZ	98	1.421	1.519
<b>JAN-DEZ 2018</b>	<b>1.404</b>	<b>12.897</b>	<b>14.300</b>
JAN	32	470	502
FEV	39	495	533
MAR	33	451	484
ABR	32	404	435
MAI	17	235	252
JUN	40	505	545
JUL	27	351	378
AGO	25	353	379
SET	25	346	371
OUT	25	339	364
NOV	20	240	261
DEZ	27	428	455
<b>JAN-DEZ 2019</b>	<b>343</b>	<b>4.617</b>	<b>4.960</b>

## b) Simples-Nacional

O quadro a seguir mostra a arrecadação relativa ao Simples-Nacional, instituído pela Lei Complementar 123, de 14 de dezembro de 2006.

**ARRECAÇÃO DO SIMPLES**  
**PERÍODO: JANEIRO A DEZEMBRO - 2019/2018**  
**(A PREÇOS CORRENTES)**

UNIDADE: R\$ MILHÕES

MÊS	SIMPLES					
	RFB		ICMS/ISS		TOTAL	
	2019	2018	2019	2018	2019	2018
JAN	7.174	8.187	2.100	1.954	9.273	10.141
FEV	6.040	5.365	1.677	1.505	7.716	6.870
MAR	6.002	5.232	1.673	1.453	7.675	6.685
ABR	6.142	5.766	1.709	1.597	7.851	7.362
MAI	6.471	5.683	1.821	1.604	8.292	7.286
JUN	6.500	5.759	1.842	1.608	8.342	7.366
JUL	6.593	6.020	1.817	1.672	8.410	7.692
AGO	6.954	6.240	1.937	1.699	8.892	7.939
SET	7.009	6.310	1.961	1.789	8.970	8.099
OUT	7.112	6.273	1.979	1.764	9.091	8.037
NOV	7.245	6.627	2.042	1.875	9.286	8.501
DEZ	7.449	6.612	2.093	1.878	9.542	8.491
<b>JAN-DEZ</b>	<b>80.691</b>	<b>74.074</b>	<b>22.651</b>	<b>20.398</b>	<b>103.342</b>	<b>94.471</b>

## c) Decomposição da arrecadação do IRPJ

**ARRECAÇÃO DO IRPJ**  
**PERÍODO: 2018 E JANEIRO A DEZEMBRO DE 2019**  
**(A PREÇOS CORRENTES)**

UNIDADE: R\$ MILHÕES

MÊS	LUCRO REAL		LUCRO PRESUMIDO		OUTROS		TOTAL	
	VALOR	%	VALOR	%	VALOR	%	VALOR	%
<b>JAN-DEZ 2018</b>	<b>92.014</b>	<b>64,86</b>	<b>31.664</b>	<b>22,32</b>	<b>18.178</b>	<b>12,81</b>	<b>141.856</b>	<b>100,00</b>
JAN	18.358	68,44	6.712	25,02	1.752	6,53	26.823	100,00
FEV	11.656	80,74	1.241	8,60	1.540	10,67	14.438	100,00
MAR	7.402	73,74	1.136	11,32	1.499	14,94	10.037	100,00
ABR	8.241	52,30	5.882	37,33	1.634	10,37	15.757	100,00
MAI	5.563	66,64	1.122	13,43	1.664	19,93	8.348	100,00
JUN	6.271	68,72	1.042	11,42	1.812	19,86	9.124	100,00
JUL	11.999	59,89	6.379	31,84	1.655	8,26	20.033	100,00
AGO	10.589	78,73	1.191	8,85	1.671	12,42	13.450	100,00
SET	6.621	70,89	1.084	11,60	1.635	17,51	9.340	100,00
OUT	8.651	50,39	6.795	39,58	1.721	10,03	17.168	100,00
NOV	8.527	72,92	1.238	10,59	1.928	16,49	11.693	100,00
DEZ	6.527	67,90	1.177	12,25	1.909	19,86	9.612	100,00
<b>JAN-DEZ 2019</b>	<b>110.405</b>	<b>66,58</b>	<b>34.999</b>	<b>21,11</b>	<b>20.419</b>	<b>12,31</b>	<b>165.823</b>	<b>100,00</b>



## d) Arrecadação dos rendimentos de capital

**ARRECAÇÃO DE IRRF-RENDIMENTOS DE CAPITAL**  
**PERÍODO: JANEIRO A DEZEMBRO - 2019/2018**  
**(A PREÇOS CORRENTES)**

UNIDADE: R\$ MILHÕES

MÊS	FUNDOS DE RENDA FIXA		OPERAÇÕES DE SWAP		JUROS REMUN. CAP. PRÓPRIO		APLICAÇÃO DE RENDA FIXA (PF e PJ)		OUTRAS		TOTAL	
	2019	2018	2019	2018	2019	2018	2019	2018	2019	2018	2019	2018
JAN	495	509	115	71	1.783	1.679	1.273	1.667	1.205	1.187	4.872	5.112
FEV	560	422	93	70	70	178	1.414	1.374	1.171	1.081	3.308	3.125
MAR	449	498	101	48	648	725	1.036	1.181	1.090	1.057	3.325	3.510
ABR	542	683	147	100	259	158	1.183	1.308	1.103	1.136	3.234	3.385
MAI	741	519	147	98	155	121	1.710	1.175	1.107	1.075	3.862	2.988
JUN	5.434	4.909	154	205	174	449	1.220	1.214	1.116	994	8.097	7.771
JUL	418	377	75	260	486	359	1.291	1.159	1.080	1.015	3.350	3.169
AGO	523	446	84	172	260	107	1.422	1.277	1.094	982	3.383	2.983
SET	516	484	139	288	443	254	1.210	1.154	1.134	1.018	3.442	3.197
OUT	555	589	182	207	249	220	1.039	1.050	1.072	978	3.097	3.045
NOV	808	547	145	140	280	720	1.361	1.337	1.143	1.012	3.737	3.757
DEZ	6.085	5.672	218	178	851	949	1.353	1.789	1.436	1.240	9.943	9.829
<b>JAN-DEZ</b>	<b>17.126</b>	<b>15.654</b>	<b>1.600</b>	<b>1.837</b>	<b>5.659</b>	<b>5.919</b>	<b>15.513</b>	<b>15.686</b>	<b>13.751</b>	<b>12.776</b>	<b>53.650</b>	<b>51.872</b>
<b>VAR. % 2019/2018</b>	<b>9,40</b>		<b>-12,93</b>		<b>-4,39</b>		<b>-1,10</b>		<b>7,63</b>		<b>3,43</b>	

## e) Arrecadação previdenciária - repasses

A tabela a seguir apresenta a receita previdenciária, proveniente de repasses, para o período de janeiro a dezembro dos anos de 2018 e 2019.

**ARRECAÇÃO PREVIDENCIÁRIA - REPASSES**  
**PERÍODO: JANEIRO A DEZEMBRO - 2019/2018**  
**(A PREÇOS CORRENTES)**

UNIDADE: R\$ MILHÕES

REPASSES	ARRECAÇÃO		DIFERENÇAS	
	JAN-DEZ/19 [A]	JAN-DEZ/18 [B]	[A]-[B]	[A]/[B]% (IPCA)
SIMPLES /PAES/PAEX	44.095	42.512	1.583	0,08
Parcelamentos / Lei 11.941/09 / Lei 12.996/14	1.631	1.111	520	41,36
Programa de Recuperação Fiscal - REFIS	84	127	(42)	(35,57)
Outros	-	-	-	-
<b>TOTAL REPASSES</b>	<b>45.811</b>	<b>43.750</b>	<b>2.061</b>	<b>1,03</b>

**f) Receitas administradas por outros órgãos**

**ARRECADAÇÃO DAS RECEITAS ADMINISTRADAS POR OUTROS ÓRGÃOS**  
**PERÍODO: JANEIRO A DEZEMBRO - 2019/2018**  
**(A PREÇOS DE DEZEMBRO/2019 - IPCA)**

UNIDADE: R\$ MILHÕES

DISCRIMINAÇÃO	ARRECADAÇÃO		DIFERENÇAS	
	JAN-DEZ/19 [A]	JAN-DEZ/18 [B]	[A]-[B]	[A]/[B]%
ROYALTIES	56.268	55.806	462	0,83
OUTROS	6.095	5.768	328	5,68
<b>TOTAL</b>	<b>62.363</b>	<b>61.573</b>	<b>790</b>	<b>1,28</b>

**g) Desonerações Tributárias**

**DESONERAÇÕES TRIBUTÁRIAS**  
**PERÍODO: DEZEMBRO - 2019/2018**  
**(A PREÇOS CORRENTES)**

UNIDADE: R\$ MILHÕES

DISCRIMINAÇÃO	2019 [A]	2018 [B]	[A] - [B]
Rota 2030	142	-	142
Simplex e MEI	1.242	1.191	51
Cesta Básica	999	958	41
Planos de Saúde	219	210	9
Tributação PLR	216	207	9
Transporte Coletivo	158	151	7
Depreciação Acelerada BK	154	148	6
IRPF-Transportadores	141	135	6
IPI-Total	132	127	5
Entidades Beneficentes - Cebas	127	122	5
Lucro Presumido	117	112	5
Cide-Combustível (Diesel)	240	240	-
PIS/Cofins - Combustíveis (Diesel)	650	650	-
Folha de Salários	2.291	2.350	(60)
Outros	2.667	2.557	110
<b>TOTAL</b>	<b>9.496</b>	<b>9.158</b>	<b>338</b>

Obs: Tabela refere-se ao impacto em 2019 e 2018 das desonerações instituídas desde 2010.

**DESONERAÇÕES TRIBUTÁRIAS**  
**PERÍODO: JANEIRO A DEZEMBRO - 2019/2018**  
**(A PREÇOS CORRENTES)**

UNIDADE: R\$ MILHÕES

DISCRIMINAÇÃO	2019 [A]	2018 [B]	[A] - [B]
PIS/Cofins - Combustíveis (Diesel)	7.800	3.900	3.900
Rota 2030	2.208	-	2.208
Cide-Combustível (Diesel)	2.880	1.440	1.440
Simples e MEI	14.826	14.292	534
Cesta Básica	11.925	11.496	429
Planos de Saúde	2.614	2.520	94
Tributação PLR	2.577	2.484	93
Transporte Coletivo	1.880	1.812	68
Depreciação Acelerada BK	1.842	1.776	66
IRPF-Transportadores	1.680	1.620	60
IPI-Total	1.581	1.524	57
Entidades Beneficentes - Cebas	1.519	1.464	55
Lucro Presumido	1.394	1.344	50
Folha de Salários	9.977	12.362	(2.386)
Outros	31.830	30.684	1.146
<b>TOTAL</b>	<b>96.532</b>	<b>88.718</b>	<b>7.814</b>

Obs: Tabela refere-se ao impacto em 2019 e 2018 das desonerações instituídas desde 2010.

# ANEXOS

**TABELA I**  
**ARRECAÇÃO DAS RECEITAS FEDERAIS**  
**PERÍODO: NOVEMBRO E DEZEMBRO DE 2019 E DEZEMBRO DE 2018**  
**(A PREÇOS CORRENTES)**

UNIDADE: R\$ MILHÕES

RECEITAS	2019		2018	VARIACÃO (%)	
	DEZEMBRO	NOVEMBRO	DEZEMBRO	DEZ/19 NOV/19	DEZ/19 DEZ/18
IMPOSTO SOBRE IMPORTAÇÃO	3.341	3.611	2.776	(7,48)	20,38
I.P.I-TOTAL	4.855	4.999	4.876	(2,88)	(0,43)
I.P.I-FUMO	452	434	398	4,26	13,71
I.P.I-BEBIDAS	297	288	333	3,02	(11,00)
I.P.I-AUTOMÓVEIS	345	403	366	(14,37)	(5,80)
I.P.I-VINCULADO À IMPORTAÇÃO	1.563	1.662	1.305	(5,96)	19,77
I.P.I-OUTROS	2.198	2.212	2.474	(0,64)	(11,15)
IMPOSTO SOBRE A RENDA-TOTAL	40.037	35.499	38.482	12,78	4,04
I.RENDA-PESSOA FÍSICA	2.926	3.523	1.703	(16,95)	71,81
I.RENDA-PESSOA JURÍDICA	9.612	11.693	9.492	(17,79)	1,27
ENTIDADES FINANCEIRAS	1.184	1.609	944	(26,41)	25,47
DEMAIS EMPRESAS	8.428	10.084	8.548	(16,42)	(1,40)
I.RENDA-RETIDO NA FONTE	27.498	20.282	27.287	35,58	0,77
I.R.R.F-RENDIMENTOS DO TRABALHO	11.247	12.324	10.824	(8,74)	3,90
I.R.R.F-RENDIMENTOS DE CAPITAL	9.943	3.737	9.829	166,07	1,16
I.R.R.F-RENDIMENTOS DE RESIDENTES NO EXTERIOR	5.266	2.881	5.545	82,79	(5,04)
I.R.R.F-OUTROS RENDIMENTOS	1.043	1.341	1.089	(22,21)	(4,22)
IOF - I. S/ OPERAÇÕES FINANCEIRAS	4.101	3.694	3.625	11,00	13,13
ITR - I. TERRITORIAL RURAL	140	174	132	(19,85)	5,76
COFINS - CONTRIB. P/ A SEGURIDADE SOCIAL	21.025	21.152	20.086	(0,60)	4,68
ENTIDADES FINANCEIRAS	1.212	1.374	942	(11,82)	28,60
DEMAIS EMPRESAS	19.813	19.778	19.143	0,18	3,50
CONTRIBUIÇÃO PARA O PIS/PASEP	5.740	5.726	5.469	0,25	4,96
ENTIDADES FINANCEIRAS	199	224	155	(11,34)	28,01
DEMAIS EMPRESAS	5.541	5.502	5.314	0,72	4,28
CSLL - CONTRIB. SOCIAL S/ LUCRO LÍQUIDO	5.055	6.087	5.211	(16,95)	(3,00)
ENTIDADES FINANCEIRAS	549	839	656	(34,63)	(16,42)
DEMAIS EMPRESAS	4.506	5.247	4.555	(14,13)	(1,06)
CIDE-COMBUSTÍVEIS	223	245	283	(9,15)	(21,34)
PSS - CONTRIB. DO PLANO DE SEGURIDADE DO SERVIDOR	2.761	4.726	3.120	(41,59)	(11,51)
OUTRAS RECEITAS ADMINISTRADAS	1.538	1.982	1.778	(22,40)	(13,51)
<b>SUBTOTAL [A]</b>	<b>88.815</b>	<b>87.895</b>	<b>85.837</b>	<b>1,05</b>	<b>3,47</b>
<b>RECEITA PREVIDENCIÁRIA [B]</b>	<b>56.002</b>	<b>34.846</b>	<b>52.779</b>	<b>60,72</b>	<b>6,11</b>
<b>ADMINISTRADAS PELA RFB [C]=[A]+[B]</b>	<b>144.817</b>	<b>122.741</b>	<b>138.615</b>	<b>17,99</b>	<b>4,47</b>
<b>ADMINISTRADAS POR OUTROS ÓRGÃOS [D]</b>	<b>2.683</b>	<b>2.420</b>	<b>2.913</b>	<b>10,89</b>	<b>(7,88)</b>
<b>TOTAL GERAL [E]=[C]+[D]</b>	<b>147.501</b>	<b>125.161</b>	<b>141.529</b>	<b>17,85</b>	<b>4,22</b>

**TABELA I-A**  
**ARRECADÇÃO DAS RECEITAS FEDERAIS**  
**PERÍODO: NOVEMBRO E DEZEMBRO DE 2019 E DEZEMBRO DE 2018**  
**(A PREÇOS DE DEZEMBRO/2019 - IPCA)**

UNIDADE: R\$ MILHÕES

RECEITAS	2019		2018	VARIACÃO (%)	
	DEZEMBRO	NOVEMBRO	DEZEMBRO	DEZ/19 NOV/19	DEZ/19 DEZ/18
IMPOSTO SOBRE IMPORTAÇÃO	3.341	3.653	2.895	(8,53)	15,41
I.P.I-TOTAL	4.855	5.056	5.086	(3,98)	(4,54)
I.P.I-FUMO	452	439	415	3,08	9,01
I.P.I-BEBIDAS	297	291	348	1,85	(14,68)
I.P.I-AUTOMÓVEIS	345	408	382	(15,34)	(9,69)
I.P.I-VINCULADO À IMPORTAÇÃO	1.563	1.681	1.361	(7,03)	14,82
I.P.I-OUTROS	2.198	2.237	2.580	(1,77)	(14,82)
IMPOSTO SOBRE A RENDA-TOTAL	40.037	35.907	40.139	11,50	(0,25)
I.RENDA-PESSOA FÍSICA	2.926	3.564	1.776	(17,89)	64,72
I.RENDA-PESSOA JURÍDICA	9.612	11.828	9.900	(18,73)	(2,91)
ENTIDADES FINANCEIRAS	1.184	1.628	984	(27,25)	20,29
DEMAIS EMPRESAS	8.428	10.200	8.916	(17,37)	(5,47)
I.RENDA-RETIDO NA FONTE	27.498	20.516	28.462	34,04	(3,39)
I.R.R.F-RENDIMENTOS DO TRABALHO	11.247	12.466	11.290	(9,78)	(0,39)
I.R.R.F-RENDIMENTOS DE CAPITAL	9.943	3.780	10.252	163,05	(3,02)
I.R.R.F-RENDIMENTOS DE RESIDENTES NO EXTERIOR	5.266	2.914	5.784	80,71	(8,96)
I.R.R.F-OUTROS RENDIMENTOS	1.043	1.356	1.136	(23,09)	(8,17)
IOF - I. S/ OPERAÇÕES FINANCEIRAS	4.101	3.737	3.781	9,74	8,46
ITR - I. TERRITORIAL RURAL	140	176	138	(20,77)	1,40
COFINS - CONTRIB. P/ A SEGURIDADE SOCIAL	21.025	21.396	20.951	(1,73)	0,36
ENTIDADES FINANCEIRAS	1.212	1.390	983	(12,82)	23,29
DEMAIS EMPRESAS	19.813	20.005	19.967	(0,96)	(0,77)
CONTRIBUIÇÃO PARA O PIS/PASEP	5.740	5.792	5.705	(0,89)	0,62
ENTIDADES FINANCEIRAS	199	227	162	(12,35)	22,72
DEMAIS EMPRESAS	5.541	5.565	5.543	(0,42)	(0,02)
CSLL - CONTRIB. SOCIAL S/ LUCRO LÍQUIDO	5.055	6.157	5.435	(17,90)	(7,00)
ENTIDADES FINANCEIRAS	549	849	685	(35,37)	(19,87)
DEMAIS EMPRESAS	4.506	5.308	4.751	(15,10)	(5,15)
CIDE-COMBUSTÍVEIS	223	248	295	(10,18)	(24,58)
PSS - CONTRIB. DO PLANO DE SEGURIDADE DO SERVIDOR	2.761	4.781	3.254	(42,26)	(15,16)
OUTRAS RECEITAS ADMINISTRADAS	1.538	2.005	1.855	(23,29)	(17,08)
<b>SUBTOTAL [A]</b>	<b>88.815</b>	<b>88.906</b>	<b>89.533</b>	<b>(0,10)</b>	<b>(0,80)</b>
<b>RECEITA PREVIDENCIÁRIA [B]</b>	<b>56.002</b>	<b>35.246</b>	<b>55.052</b>	<b>58,89</b>	<b>1,73</b>
<b>ADMINISTRADAS PELA RFB [C]=[A]+[B]</b>	<b>144.817</b>	<b>124.153</b>	<b>144.584</b>	<b>16,64</b>	<b>0,16</b>
<b>ADMINISTRADAS POR OUTROS ÓRGÃOS [D]</b>	<b>2.683</b>	<b>2.448</b>	<b>3.039</b>	<b>9,63</b>	<b>(11,69)</b>
<b>TOTAL GERAL [E]=[C]+[D]</b>	<b>147.501</b>	<b>126.600</b>	<b>147.623</b>	<b>16,51</b>	<b>(0,08)</b>

**TABELA II**  
**ARRECAÇÃO DAS RECEITAS FEDERAIS**  
**PERÍODO: JANEIRO A DEZEMBRO - 2019/2018**  
**(A PREÇOS CORRENTES)**

UNIDADE: R\$ MILHÕES

RECEITAS	2019	2018	VAR. (%)	PARTICIPAÇÃO (%)	
	[A]	[B]	[A]/[B]	2019	2018
IMPOSTO SOBRE IMPORTAÇÃO	43.013	40.692	5,70	2,80	2,79
I.P.I-TOTAL	56.782	54.606	3,99	3,69	3,75
I.P.I-FUMO	5.406	5.141	5,16	0,35	0,35
I.P.I-BEBIDAS	3.044	2.510	21,24	0,20	0,17
I.P.I-AUTOMÓVEIS	4.438	4.318	2,78	0,29	0,30
I.P.I-VINCULADO À IMPORTAÇÃO	19.069	18.014	5,85	1,24	1,24
I.P.I-OUTROS	24.825	24.622	0,83	1,62	1,69
IMPOSTO SOBRE A RENDA-TOTAL	433.797	390.834	10,99	28,22	26,82
I.RENDA-PESSOA FÍSICA	39.263	33.989	15,52	2,55	2,33
I.RENDA-PESSOA JURÍDICA	165.823	141.856	16,90	10,79	9,74
ENTIDADES FINANCEIRAS	22.687	18.163	24,91	1,48	1,25
DEMAIS EMPRESAS	143.136	123.692	15,72	9,31	8,49
I.RENDA-RETIDO NA FONTE	228.711	214.990	6,38	14,88	14,75
I.R.R.F-RENDIMENTOS DO TRABALHO	128.143	118.417	8,21	8,34	8,13
I.R.R.F-RENDIMENTOS DE CAPITAL	53.650	51.872	3,43	3,49	3,56
I.R.R.F-RENDIMENTOS DE RESIDENTES NO EXTERIOR	34.143	32.616	4,68	2,22	2,24
I.R.R.F-OUTROS RENDIMENTOS	12.775	12.085	5,70	0,83	0,83
IOF - I. S/ OPERAÇÕES FINANCEIRAS	40.890	36.340	12,52	2,66	2,49
ITR - I. TERRITORIAL RURAL	1.773	1.503	18,02	0,12	0,10
COFINS - CONTRIB. P/ A SEGURIDADE SOCIAL	251.286	242.314	3,70	16,35	16,63
ENTIDADES FINANCEIRAS	19.333	18.211	6,16	1,26	1,25
DEMAIS EMPRESAS	231.953	224.103	3,50	15,09	15,38
CONTRIBUIÇÃO PARA O PIS/PASEP	67.727	64.535	4,95	4,41	4,43
ENTIDADES FINANCEIRAS	3.185	3.015	5,64	0,21	0,21
DEMAIS EMPRESAS	64.542	61.520	4,91	4,20	4,22
CSLL - CONTRIB. SOCIAL S/ LUCRO LÍQUIDO	88.351	78.857	12,04	5,75	5,41
ENTIDADES FINANCEIRAS	15.015	14.706	2,10	0,98	1,01
DEMAIS EMPRESAS	73.335	64.151	14,32	4,77	4,40
CIDE-COMBUSTÍVEIS	2.741	3.910	(29,89)	0,18	0,27
PSS - CONTRIB. DO PLANO DE SEGURIDADE DO SERVIDOR	33.332	33.620	(0,86)	2,17	2,31
OUTRAS RECEITAS ADMINISTRADAS	22.091	34.559	(36,08)	1,44	2,37
<b>SUBTOTAL [A]</b>	<b>1.041.784</b>	<b>981.769</b>	<b>6,11</b>	<b>67,78</b>	<b>67,38</b>
<b>RECEITA PREVIDENCIÁRIA [B]</b>	<b>434.284</b>	<b>417.131</b>	<b>4,11</b>	<b>28,25</b>	<b>28,63</b>
<b>ADMINISTRADAS PELA RFB [C]=[A]+[B]</b>	<b>1.476.068</b>	<b>1.398.900</b>	<b>5,52</b>	<b>96,03</b>	<b>96,00</b>
<b>ADMINISTRADAS POR OUTROS ÓRGÃOS [D]</b>	<b>61.011</b>	<b>58.214</b>	<b>4,80</b>	<b>3,97</b>	<b>4,00</b>
<b>TOTAL GERAL [E]=[C]+[D]</b>	<b>1.537.079</b>	<b>1.457.114</b>	<b>5,49</b>	<b>100,00</b>	<b>100,00</b>

**TABELA II-A**  
**ARRECADAÇÃO DAS RECEITAS FEDERAIS**  
**PERÍODO: JANEIRO A DEZEMBRO - 2019/2018**  
**(A PREÇOS DE DEZEMBRO/2019 - IPCA)**

UNIDADE: R\$ MILHÕES

RECEITAS	2019	2018	VAR. (%)	PARTICIPAÇÃO (%)	
	[A]	[B]	[A]/[B]	2019	2018
IMPOSTO SOBRE IMPORTAÇÃO	43.891	43.051	1,95	2,80	2,79
I.P.I-TOTAL	57.940	57.778	0,28	3,69	3,75
I.P.I-FUMO	5.518	5.446	1,33	0,35	0,35
I.P.I-BEBIDAS	3.107	2.659	16,85	0,20	0,17
I.P.I-AUTOMÓVEIS	4.528	4.573	(0,98)	0,29	0,30
I.P.I-VINCULADO À IMPORTAÇÃO	19.455	19.049	2,13	1,24	1,23
I.P.I-OUTROS	25.332	26.051	(2,76)	1,61	1,69
IMPOSTO SOBRE A RENDA-TOTAL	442.879	413.924	7,00	28,23	26,83
I.RENDA-PESSOA FÍSICA	40.017	36.027	11,07	2,55	2,34
I.RENDA-PESSOA JURÍDICA	169.560	150.357	12,77	10,81	9,75
ENTIDADES FINANCEIRAS	23.235	19.340	20,14	1,48	1,25
DEMAIS EMPRESAS	146.325	131.017	11,68	9,33	8,49
I.RENDA-RETIDO NA FONTE	233.302	227.540	2,53	14,87	14,75
I.R.R.F-RENDIMENTOS DO TRABALHO	130.799	125.418	4,29	8,34	8,13
I.R.R.F-RENDIMENTOS DE CAPITAL	54.641	54.835	(0,35)	3,48	3,55
I.R.R.F-RENDIMENTOS DE RESIDENTES NO EXTERIOR	34.823	34.496	0,95	2,22	2,24
I.R.R.F-OUTROS RENDIMENTOS	13.038	12.791	1,94	0,83	0,83
IOF - I. S/ OPERAÇÕES FINANCEIRAS	41.702	38.455	8,44	2,66	2,49
ITR - I. TERRITORIAL RURAL	1.803	1.574	14,53	0,11	0,10
COFINS - CONTRIB. P/ A SEGURIDADE SOCIAL	256.460	256.521	(0,02)	16,35	16,63
ENTIDADES FINANCEIRAS	19.744	19.282	2,40	1,26	1,25
DEMAIS EMPRESAS	236.715	237.240	(0,22)	15,09	15,38
CONTRIBUIÇÃO PARA O PIS/PASEP	69.127	68.325	1,17	4,41	4,43
ENTIDADES FINANCEIRAS	3.252	3.192	1,89	0,21	0,21
DEMAIS EMPRESAS	65.874	65.132	1,14	4,20	4,22
CSLL - CONTRIB. SOCIAL S/ LUCRO LÍQUIDO	90.370	83.615	8,08	5,76	5,42
ENTIDADES FINANCEIRAS	15.413	15.678	(1,69)	0,98	1,02
DEMAIS EMPRESAS	74.957	67.938	10,33	4,78	4,40
CIDE-COMBUSTÍVEIS	2.798	4.154	(32,64)	0,18	0,27
PSS - CONTRIB. DO PLANO DE SEGURIDADE DO SERVIDOR	33.995	35.559	(4,40)	2,17	2,31
OUTRAS RECEITAS ADMINISTRADAS	22.547	36.744	(38,64)	1,44	2,38
<b>SUBTOTAL [A]</b>	<b>1.063.511</b>	<b>1.039.700</b>	<b>2,29</b>	<b>67,80</b>	<b>67,40</b>
<b>RECEITA PREVIDENCIÁRIA [B]</b>	<b>442.755</b>	<b>441.279</b>	<b>0,33</b>	<b>28,23</b>	<b>28,61</b>
<b>ADMINISTRADAS PELA RFB [C]=[A]+[B]</b>	<b>1.506.266</b>	<b>1.480.979</b>	<b>1,71</b>	<b>96,02</b>	<b>96,01</b>
<b>ADMINISTRADAS POR OUTROS ÓRGÃOS [D]</b>	<b>62.363</b>	<b>61.573</b>	<b>1,28</b>	<b>3,98</b>	<b>3,99</b>
<b>TOTAL GERAL [E]=[C]+[D]</b>	<b>1.568.629</b>	<b>1.542.553</b>	<b>1,69</b>	<b>100,00</b>	<b>100,00</b>



**TABELA III  
ARRECAÇÃO DAS RECEITAS FEDERAIS  
PERÍODO: JANEIRO DE 2015 A DEZEMBRO DE 2019  
(A PREÇOS CORRENTES)**

UNIDADE: R\$ MILHÕES

MÊS	I. Renda	IPi (Exceto IPi-Vinculado)	I. Importação e IPi-Vinculado	Contribuições (*)	Receita Previdenciária	Outros	Receitas Administradas pela RFB	Receitas Administradas por Outros Órgãos	Total Geral (**)
JAN	39.929	4.029	4.724	36.813	30.021	4.906	120.422	4.860	125.282
FEV	21.960	2.258	4.194	27.389	28.281	4.616	88.698	1.284	89.982
MAR	24.936	2.291	5.480	26.927	28.524	4.350	92.508	1.605	94.112
ABR	33.986	2.670	4.732	30.057	29.311	5.043	105.799	3.442	109.241
MAIO	22.787	2.587	4.128	26.595	29.187	4.682	89.967	1.533	91.500
JUN	26.816	2.473	4.610	26.975	28.955	5.411	95.239	1.852	97.091
JUL	26.532	2.483	5.014	30.111	29.097	7.142	100.378	4.490	104.868
AGO	20.739	2.523	4.813	27.402	29.114	7.511	92.101	1.637	93.738
SET	21.628	2.796	5.094	28.196	28.919	6.985	93.618	1.621	95.239
OUT	26.780	2.703	4.995	30.445	29.008	5.317	99.248	4.282	103.530
NOV	22.953	2.694	4.204	29.814	28.927	5.215	93.807	1.654	95.461
DEZ	33.056	2.938	3.848	28.949	45.052	5.612	119.455	2.047	121.502
<b>JAN-DEZ 2015</b>	<b>322.101</b>	<b>32.446</b>	<b>55.836</b>	<b>349.670</b>	<b>364.396</b>	<b>66.791</b>	<b>1.191.240</b>	<b>30.307</b>	<b>1.221.546</b>
JAN	43.392	2.962	4.130	39.711	30.865	5.084	126.143	3.242	129.385
FEV	20.040	2.132	3.793	26.805	29.455	4.439	86.663	1.188	87.851
MAR	24.931	2.301	4.107	28.851	29.885	4.461	94.536	1.242	95.779
ABR	36.441	2.598	3.409	32.061	30.357	4.614	109.479	1.417	110.895
MAIO	23.306	3.001	3.655	28.177	30.367	4.519	93.026	2.193	95.219
JUN	28.181	2.307	3.593	26.965	30.525	4.721	96.291	1.838	98.129
JUL	30.088	2.311	3.393	32.535	30.815	4.689	103.832	3.584	107.416
AGO	21.665	2.364	3.937	27.102	30.542	4.572	90.181	1.627	91.808
SET	23.163	2.651	3.665	28.256	29.942	5.548	93.224	1.546	94.770
OUT	51.536	2.816	3.670	31.139	30.285	26.924	146.369	2.432	148.801
NOV	26.554	2.739	3.856	31.130	30.843	4.840	99.961	2.284	102.245
DEZ	35.152	3.303	3.724	30.278	48.356	4.980	125.793	1.814	127.607
<b>JAN-DEZ 2016</b>	<b>364.448</b>	<b>31.486</b>	<b>44.930</b>	<b>363.009</b>	<b>382.235</b>	<b>79.390</b>	<b>1.265.498</b>	<b>24.406</b>	<b>1.289.904</b>
JAN	47.147	2.703	3.789	41.771	31.750	4.738	131.898	5.494	137.392
FEV	22.763	2.453	2.888	27.756	30.438	4.411	90.710	1.649	92.358
MAR	25.994	2.614	3.826	29.401	31.154	4.347	97.335	1.659	98.994
ABR	38.054	3.036	3.263	31.600	31.364	5.151	112.469	5.578	118.047
MAIO	24.131	2.534	3.813	28.253	31.665	5.679	96.074	1.620	97.694
JUN	30.113	2.866	3.855	28.799	31.829	4.860	102.322	1.778	104.100
JUL	29.337	2.762	3.855	31.182	31.768	5.932	104.837	5.111	109.948
AGO	24.952	2.664	4.297	31.426	32.681	6.208	102.228	1.978	104.206
SET	24.413	3.120	4.171	31.745	32.504	7.938	103.890	1.704	105.595
OUT	30.851	3.134	4.500	35.398	32.646	8.382	114.910	6.233	121.144
NOV	26.440	3.239	4.495	35.317	33.147	10.559	113.198	1.890	115.089
DEZ	35.503	3.306	3.816	33.583	51.229	8.155	135.591	2.250	137.842
<b>JAN-DEZ 2017</b>	<b>359.698</b>	<b>34.431</b>	<b>46.568</b>	<b>386.229</b>	<b>402.176</b>	<b>76.361</b>	<b>1.305.463</b>	<b>36.945</b>	<b>1.342.408</b>
JAN	48.553	3.334	4.560	45.554	34.478	11.487	147.966	7.654	155.619
FEV	25.373	2.789	4.015	33.000	32.109	5.814	103.100	2.022	105.122
MAR	27.468	2.862	4.505	31.849	31.818	5.313	103.814	1.845	105.659
ABR	39.777	3.203	4.516	36.281	32.910	5.698	122.385	8.421	130.806
MAIO	26.163	2.859	4.593	32.079	32.918	5.298	103.911	2.281	106.192
JUN	30.037	2.565	5.218	32.152	32.548	5.613	108.132	2.723	110.855
JUL	34.665	3.243	5.481	36.749	32.962	5.623	118.723	10.891	129.615
AGO	26.780	2.724	5.765	33.020	33.861	5.031	107.182	2.569	109.751
SET	27.231	3.036	5.195	33.408	33.218	6.086	108.173	2.490	110.664
OUT	34.801	2.981	5.760	37.593	33.736	5.438	120.310	11.571	131.880
NOV	31.507	3.423	5.018	37.390	33.793	5.457	116.587	2.834	119.420
DEZ	38.482	3.571	4.081	34.169	52.779	5.534	138.615	2.913	141.529
<b>JAN-DEZ 2018</b>	<b>390.834</b>	<b>36.591</b>	<b>58.706</b>	<b>423.243</b>	<b>417.131</b>	<b>72.393</b>	<b>1.398.900</b>	<b>58.214</b>	<b>1.457.114</b>
JAN	53.385	3.374	5.264	48.113	35.142	5.021	150.298	10.128	160.426
FEV	31.440	2.886	4.533	35.281	33.729	5.088	112.957	2.105	115.062
MAR	28.802	3.218	4.720	33.447	33.131	4.593	107.912	1.942	109.854
ABR	43.316	3.184	5.025	37.163	33.987	5.325	127.999	11.030	139.030
MAIO	28.883	2.991	5.269	33.872	34.473	5.265	110.753	2.525	113.278
JUN	34.173	3.177	4.643	34.056	35.667	5.015	116.729	3.217	119.946
JUL	40.229	2.940	5.333	39.845	33.801	5.489	127.637	10.097	137.735
AGO	32.745	2.975	5.437	36.544	34.339	5.493	117.533	2.418	119.951
SET	28.341	3.167	5.551	33.977	34.009	6.477	111.523	2.411	113.933
OUT	36.948	3.174	6.129	38.403	35.159	5.356	125.169	10.033	135.202
NOV	35.499	3.337	5.274	37.937	34.846	5.850	122.741	2.420	125.161
DEZ	40.037	3.292	4.904	34.804	56.002	5.778	144.817	2.683	147.501
<b>JAN-DEZ 2019</b>	<b>433.797</b>	<b>37.713</b>	<b>62.082</b>	<b>443.441</b>	<b>434.284</b>	<b>64.750</b>	<b>1.476.068</b>	<b>61.011</b>	<b>1.537.079</b>

(\*) CPMF, COFINS, PIS/PASEP, CSLL e CIDE-COMBUSTÍVEIS.

**TABELA III-A**  
**ARRECAÇÃO DAS RECEITAS FEDERAIS**  
**PERÍODO: JANEIRO DE 2015 A DEZEMBRO DE 2019**  
**(A PREÇOS DE DEZEMBRO/2019 - IPCA)**

UNIDADE: R\$ MILHÕES

MÊS	I. Renda	IPi (Exceto IPi-Vinculado)	I. Importação e IPi-Vinculado	Contribuições (*)	Receita Previdenciária	Outros	Receitas Administradas pela RFB	Receitas Administradas por Outros Órgãos	Total Geral (**)
JAN	51.685	5.215	6.115	47.650	38.859	6.351	155.875	6.290	162.165
FEV	28.082	2.888	5.363	35.025	36.166	5.903	113.427	1.642	115.069
MAR	31.473	2.891	6.916	33.985	36.001	5.491	116.758	2.025	118.783
ABR	42.593	3.346	5.931	37.668	36.734	6.320	132.592	4.314	136.906
MAIO	28.348	3.219	5.136	33.085	36.310	5.825	111.922	1.908	113.830
JUN	33.098	3.052	5.689	33.295	35.739	6.679	117.552	2.286	119.838
JUL	32.546	3.046	6.150	36.936	35.693	8.761	123.132	5.508	128.640
AGO	25.384	3.088	5.891	33.539	35.635	9.194	112.730	2.004	114.735
SET	26.330	3.404	6.202	34.326	35.206	8.504	113.972	1.974	115.946
OUT	32.337	3.264	6.032	36.762	35.028	6.420	119.843	5.171	125.014
NOV	27.439	3.221	5.026	35.641	34.581	6.234	112.141	1.977	114.118
DEZ	39.141	3.479	4.556	34.278	53.345	6.645	141.444	2.424	143.867
<b>JAN-DEZ 2015</b>	<b>398.455</b>	<b>40.113</b>	<b>69.007</b>	<b>432.191</b>	<b>449.296</b>	<b>82.326</b>	<b>1.471.388</b>	<b>37.521</b>	<b>1.508.909</b>
JAN	50.735	3.463	4.829	46.431	36.088	5.944	147.490	3.790	151.280
FEV	23.222	2.471	4.395	31.061	34.132	5.144	100.425	1.376	101.801
MAR	28.766	2.655	4.739	33.290	34.482	5.148	109.080	1.433	110.513
ABR	41.792	2.979	3.910	36.769	34.814	5.291	125.555	1.625	127.179
MAIO	26.521	3.415	4.159	32.065	34.557	5.143	105.860	2.496	108.356
JUN	31.957	2.616	4.075	30.578	34.615	5.353	109.194	2.084	111.278
JUL	33.944	2.607	3.828	36.704	34.764	5.290	117.136	4.043	121.179
AGO	24.334	2.656	4.422	30.440	34.304	5.135	101.290	1.827	103.118
SET	25.996	2.975	4.113	31.711	33.603	6.227	104.624	1.735	106.359
OUT	57.688	3.152	4.108	34.856	33.900	30.138	163.843	2.722	166.564
NOV	29.670	3.061	4.308	34.784	34.462	5.408	111.693	2.553	114.246
DEZ	39.160	3.680	4.148	33.730	53.870	5.548	140.137	2.021	142.158
<b>JAN-DEZ 2016</b>	<b>413.785</b>	<b>35.730</b>	<b>51.032</b>	<b>412.419</b>	<b>433.592</b>	<b>89.767</b>	<b>1.436.326</b>	<b>27.705</b>	<b>1.464.031</b>
JAN	52.324	2.999	4.205	46.358	35.236	5.258	146.381	6.097	152.478
FEV	25.180	2.713	3.194	30.702	33.670	4.880	100.339	1.824	102.163
MAR	28.682	2.885	4.221	32.441	34.375	4.796	107.399	1.831	109.230
ABR	41.930	3.346	3.596	34.819	34.559	5.676	123.924	6.146	130.070
MAIO	26.507	2.783	4.188	31.034	34.783	6.238	105.533	1.779	107.312
JUN	33.154	3.156	4.244	31.707	35.043	5.351	112.655	1.957	114.612
JUL	32.222	3.034	4.234	34.248	34.893	6.516	115.147	5.614	120.761
AGO	27.354	2.921	4.710	34.451	35.827	6.805	112.069	2.169	114.238
SET	26.720	3.415	4.565	34.745	35.576	8.688	113.710	1.866	115.575
OUT	33.625	3.416	4.905	38.581	35.582	9.136	125.245	6.794	132.039
NOV	28.738	3.521	4.885	38.386	36.027	11.477	123.034	2.055	125.089
DEZ	38.419	3.577	4.130	36.341	55.436	8.825	146.727	2.435	149.163
<b>JAN-DEZ 2017</b>	<b>394.854</b>	<b>37.765</b>	<b>51.079</b>	<b>423.813</b>	<b>441.007</b>	<b>83.646</b>	<b>1.432.164</b>	<b>40.566</b>	<b>1.472.730</b>
JAN	52.388	3.598	4.921	49.153	37.201	12.394	159.655	8.259	167.914
FEV	27.290	3.000	4.318	35.494	34.535	6.254	110.890	2.175	113.065
MAR	29.517	3.076	4.841	34.225	34.192	5.709	111.558	1.982	113.540
ABR	42.650	3.435	4.842	38.901	35.287	6.110	131.226	9.029	140.255
MAIO	27.941	3.054	4.906	34.259	35.155	5.658	110.973	2.436	113.409
JUN	31.679	2.705	5.503	33.910	34.327	5.920	114.044	2.872	116.916
JUL	36.440	3.409	5.762	38.630	34.650	5.911	124.802	11.449	136.252
AGO	28.177	2.866	6.066	34.742	35.627	5.294	112.772	2.703	115.474
SET	28.514	3.179	5.440	34.982	34.784	6.373	113.270	2.608	115.878
OUT	36.277	3.108	6.005	39.188	35.168	5.669	125.415	12.062	137.476
NOV	32.913	3.576	5.242	39.058	35.301	5.700	121.790	2.960	124.750
DEZ	40.139	3.725	4.256	35.640	55.052	5.773	144.584	3.039	147.623
<b>JAN-DEZ 2018</b>	<b>413.924</b>	<b>38.729</b>	<b>62.100</b>	<b>448.183</b>	<b>441.279</b>	<b>76.765</b>	<b>1.480.979</b>	<b>61.573</b>	<b>1.542.553</b>
JAN	55.506	3.508	5.473	50.025	36.538	5.220	156.270	10.530	166.800
FEV	32.549	2.987	4.693	36.526	34.919	5.268	116.942	2.179	119.121
MAR	29.596	3.306	4.851	34.369	34.045	4.720	110.888	1.996	112.884
ABR	44.258	3.253	5.134	37.972	34.726	5.441	130.784	11.270	142.054
MAIO	29.473	3.052	5.377	34.563	35.177	5.372	113.015	2.577	115.592
JUN	34.867	3.241	4.737	34.748	36.392	5.116	119.102	3.282	122.384
JUL	40.969	2.994	5.431	40.578	34.423	5.590	129.984	10.283	140.267
AGO	33.311	3.027	5.531	37.175	34.932	5.588	119.563	2.460	122.023
SET	28.842	3.223	5.649	34.577	34.611	6.592	113.494	2.454	115.947
OUT	37.564	3.226	6.231	39.043	35.744	5.446	127.255	10.200	137.455
NOV	35.907	3.375	5.334	38.373	35.246	5.917	124.153	2.448	126.600
DEZ	40.037	3.292	4.904	34.804	56.002	5.778	144.817	2.683	147.501
<b>JAN-DEZ 2019</b>	<b>442.879</b>	<b>38.485</b>	<b>63.346</b>	<b>452.753</b>	<b>442.755</b>	<b>66.048</b>	<b>1.506.266</b>	<b>62.363</b>	<b>1.568.629</b>

(\*) CPMF, COFINS, PIS/PASEP, CSLL e CIDE-COMBUSTÍVEIS.





**TABELA V**  
**ARRECAÇÃO DAS RECEITAS ADMINISTRADAS PELA RFB**  
**PERÍODO: 1996 A 2018**

UNIDADE: R\$ MILHÕES

PERÍODO	ARRECAÇÃO		VAR. % REAL S/ ANO ANTERIOR		PART. % NO PIB
	NOMINAL	(A PREÇOS DE DEZEMBRO/2019 - IPCA)	NOMINAL	(A PREÇOS DE DEZEMBRO/2019 - IPCA)	
1996	132.834	534.294	16,54	0,62	15,54
1997	152.440	573.756	14,76	7,39	16,01
1998	165.440	603.921	8,53	5,26	16,51
1999	191.918	666.987	16,00	10,44	17,64
2000	220.815	717.364	15,06	7,55	18,42
2001	251.532	764.946	13,91	6,63	19,12
2002	302.390	847.385	20,22	10,78	20,31
2003	337.653	825.651	11,66	(2,56)	19,65
2004	396.710	909.543	17,49	10,16	20,26
2005	457.297	981.225	15,27	7,88	21,07
2006	514.986	1.061.036	12,62	8,13	21,37
2007	600.324	1.192.877	16,57	12,43	22,07
2008	676.272	1.272.152	12,65	6,65	21,75
2009	690.127	1.237.318	2,05	(2,74)	20,71
2010	799.760	1.364.809	15,89	10,30	20,58
2011	938.914	1.503.455	17,40	10,16	21,45
2012	992.089	1.507.467	5,66	0,27	20,61
2013	1.100.661	1.573.967	10,94	4,41	20,64
2014	1.146.775	1.543.233	4,19	(1,95)	19,84
2015	1.191.240	1.471.388	3,88	(4,66)	19,87
2016	1.265.498	1.436.326	6,23	(2,38)	20,19
2017	1.305.463	1.432.164	3,16	(0,29)	19,92
2018	1.398.900	1.480.979	7,16	3,41	20,49

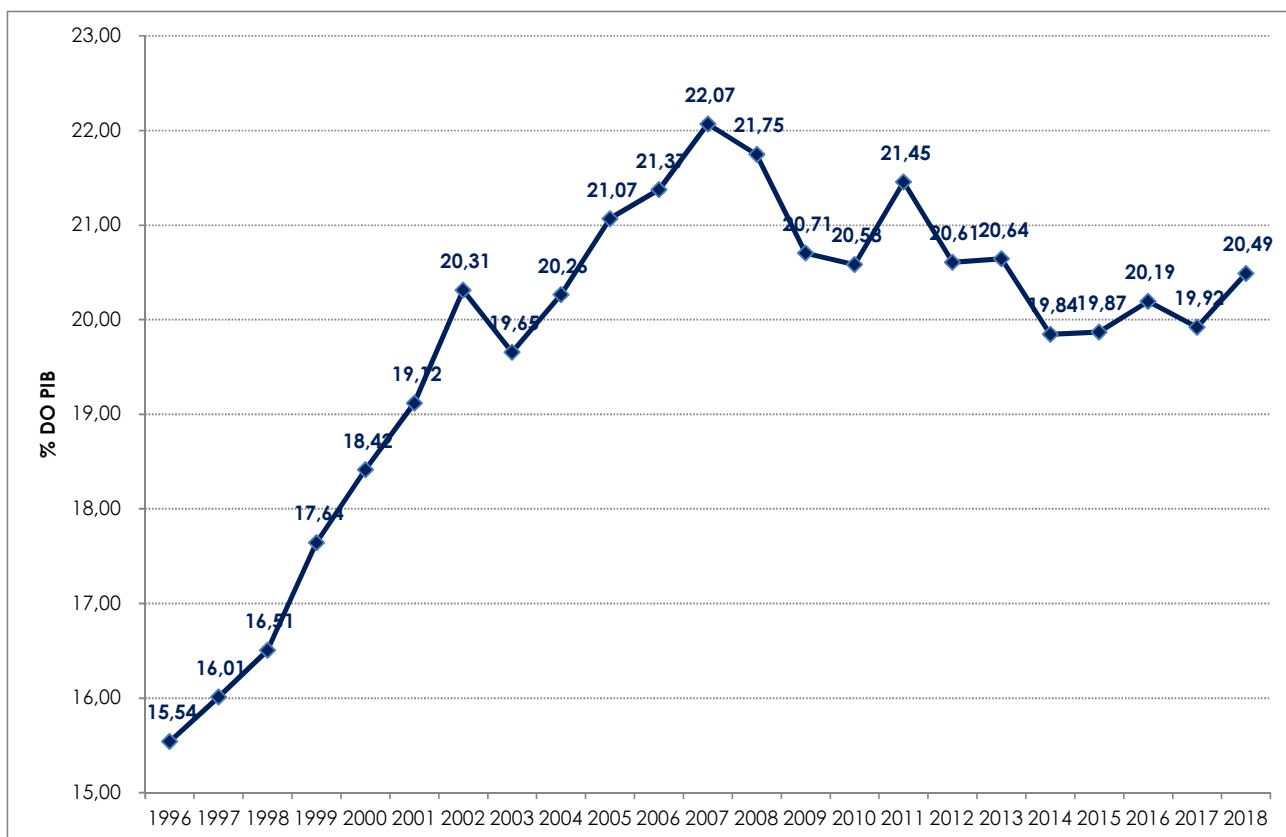

**TABELA VI**  
**ARRECAÇÃO DAS RECEITAS ADMINISTRADAS PELA RFB POR BASE DE INCIDÊNCIA**  
**PERÍODO: 2007 A 2019**  
**(A PREÇOS CORRENTES)**

UNIDADE: R\$ MILHÕES

ANOS	TRIBUTOS SOBRE																	
	RENDA E PROPRIEDADE			FOLHA DE SALÁRIOS			BENS E SERVIÇOS			TRANSAÇÕES FINANCEIRAS			OUTROS			TOTAL		
	VALOR	%	VAR. % S/ANO ANTERIOR	VALOR	%	VAR. % S/ANO ANTERIOR	VALOR	%	VAR. % S/ANO ANTERIOR	VALOR	%	VAR. % S/ANO ANTERIOR	VALOR	%	VAR. % S/ANO ANTERIOR	VALOR	%	VAR. % S/ANO ANTERIOR
2007	195.196	32,52	-	164.014	27,32	-	188.795	31,45	-	44.317	7,38	-	8.001	1,33	-	600.324	100,00	-
2008	236.194	34,93	21,00	190.849	28,22	16,36	220.741	32,64	16,92	21.488	3,18	(51,51)	6.999	1,03	(12,53)	676.272	100,00	12,65
2009	236.308	34,24	0,05	211.127	30,59	10,62	209.449	30,35	(5,12)	19.528	2,83	(9,12)	13.715	1,99	95,96	690.127	100,00	2,05
2010	254.656	31,84	7,76	245.666	30,72	16,36	257.873	32,24	23,12	26.720	3,34	36,83	14.846	1,86	8,24	799.760	100,00	15,89
2011	308.548	32,86	21,16	275.292	29,32	12,06	299.102	31,86	15,99	31.952	3,40	19,58	24.019	2,56	61,79	938.914	100,00	17,40
2012	322.337	32,49	4,47	303.927	30,64	10,40	321.680	32,42	7,55	30.965	3,12	(3,09)	13.179	1,33	(45,13)	992.089	100,00	5,66
2013	351.575	31,94	9,07	324.191	29,45	6,67	357.386	32,47	11,10	29.511	2,68	(4,70)	37.999	3,45	188,34	1.100.661	100,00	10,94
2014	370.970	32,35	5,52	338.890	29,55	4,53	380.049	33,14	6,34	29.778	2,60	0,91	27.087	2,36	(28,71)	1.146.775	100,00	4,19
2015	384.676	32,29	3,69	348.286	29,24	2,77	392.702	32,97	3,33	34.711	2,91	16,56	30.866	2,59	13,95	1.191.240	100,00	3,88
2016	433.595	34,26	12,72	366.590	28,97	5,26	387.188	30,60	(1,40)	33.676	2,66	(2,98)	44.449	3,51	44,01	1.265.498	100,00	6,23
2017	430.316	32,96	(0,76)	386.039	29,57	5,31	414.089	31,72	6,95	34.597	2,65	2,73	40.421	3,10	(9,06)	1.305.463	100,00	3,16
2018	471.194	33,68	9,50	417.197	29,82	8,07	439.626	31,43	6,17	36.347	2,60	5,06	34.536	2,47	(14,56)	1.398.900	100,00	7,16
2019	523.921	35,49	21,75	471.286	31,93	12,96	411.160	27,86	(6,47)	40.894	2,77	12,51	28.807	1,95	(61,80)	1.476.068	100,00	5,52

**TABELA VI-A**  
**ARRECAÇÃO DAS RECEITAS ADMINISTRADAS PELA RFB POR BASE DE INCIDÊNCIA**  
**PERÍODO: 2007 A 2019**  
**(A PREÇOS DE DEZEMBRO/2019 - IPCA)**

UNIDADE: R\$ MILHÕES

ANOS	TRIBUTOS SOBRE																	
	RENDA E PROPRIEDADE			FOLHA DE SALÁRIOS			BENS E SERVIÇOS			TRANSAÇÕES FINANCEIRAS			OUTROS			TOTAL		
	VALOR	%	VAR. % S/ANO ANTERIOR	VALOR	%	VAR. % S/ANO ANTERIOR	VALOR	%	VAR. % S/ANO ANTERIOR	VALOR	%	VAR. % S/ANO ANTERIOR	VALOR	%	VAR. % S/ANO ANTERIOR	VALOR	%	VAR. % S/ANO ANTERIOR
2007	387.972	32,52	-	325.695	27,30	-	375.219	31,45	-	88.085	7,38	-	15.906	1,33	-	1.192.877	100,00	-
2008	444.743	34,96	14,63	358.588	28,19	10,10	415.220	32,64	10,66	40.455	3,18	(54,07)	13.145	1,03	(17,36)	1.272.152	100,00	6,65
2009	424.116	34,28	(4,64)	378.378	30,58	5,52	375.325	30,33	(9,61)	34.994	2,83	(13,50)	24.505	1,98	86,42	1.237.318	100,00	(2,74)
2010	434.951	31,87	2,55	418.724	30,68	10,66	440.108	32,25	17,26	45.594	3,34	30,29	25.432	1,86	3,78	1.364.809	100,00	10,30
2011	494.762	32,91	13,75	440.320	29,29	5,16	478.936	31,86	8,82	51.132	3,40	12,15	38.305	2,55	50,62	1.503.455	100,00	10,16
2012	490.432	32,53	(0,88)	461.248	30,60	4,75	488.660	32,42	2,03	47.089	3,12	(7,91)	20.039	1,33	(47,69)	1.507.467	100,00	0,27
2013	503.520	31,99	2,67	463.286	29,43	0,44	511.184	32,48	4,61	42.213	2,68	(10,36)	53.763	3,42	168,30	1.573.967	100,00	4,41
2014	500.012	32,40	(0,70)	455.579	29,52	(1,66)	511.348	33,13	0,03	40.048	2,60	(5,13)	36.247	2,35	(32,58)	1.543.233	100,00	(1,95)
2015	476.215	32,37	(4,76)	429.337	29,18	(5,76)	484.988	32,96	(5,16)	42.826	2,91	6,94	38.022	2,58	4,90	1.471.388	100,00	(4,66)
2016	492.563	34,29	3,43	415.780	28,95	(3,16)	439.636	30,61	(9,35)	38.238	2,66	(10,71)	50.108	3,49	31,79	1.436.326	100,00	(2,38)
2017	472.467	32,99	(4,08)	423.312	29,56	1,81	454.208	31,71	3,31	37.962	2,65	(0,72)	44.216	3,09	(11,76)	1.432.164	100,00	(0,29)
2018	499.113	33,70	5,64	441.074	29,78	4,20	465.609	31,44	2,51	38.464	2,60	1,32	36.719	2,48	(16,95)	1.480.979	100,00	3,41
2019	535.051	35,52	7,20	480.501	31,90	8,94	419.642	27,86	(9,87)	41.706	2,77	8,43	29.365	1,95	(20,03)	1.506.266	100,00	1,71

**GRÁFICO I**  
**ARRECADAÇÃO DOS IMPOSTOS E CONTRIBUIÇÕES ADMINISTRADOS PELA RFB**  
**PERÍODO: JANEIRO DE 2015 A DEZEMBRO DE 2019**  
**(A PREÇOS DE DEZEMBRO/2019 - IPCA)**

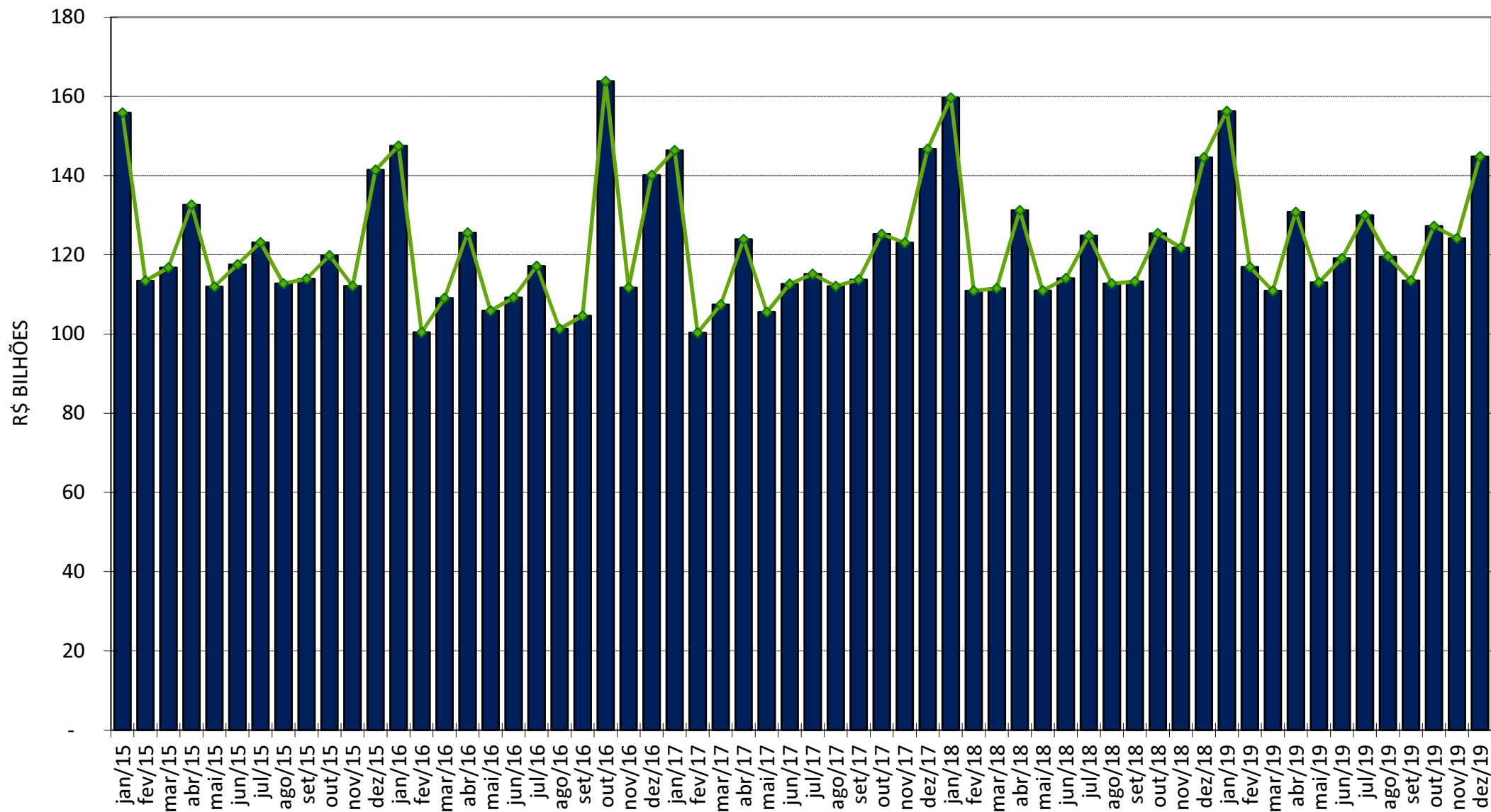



**GRÁFICO II**  
**ARRECAÇÃO DO I. RENDA, IPI (exceto Vinculado) E CONTRIBUIÇÕES ADMINISTRADOS PELA RFB**  
**PERÍODO: JANEIRO DE 2015 A DEZEMBRO DE 2019**  
**(A PREÇOS DE DEZEMBRO/2019 - IPCA)**

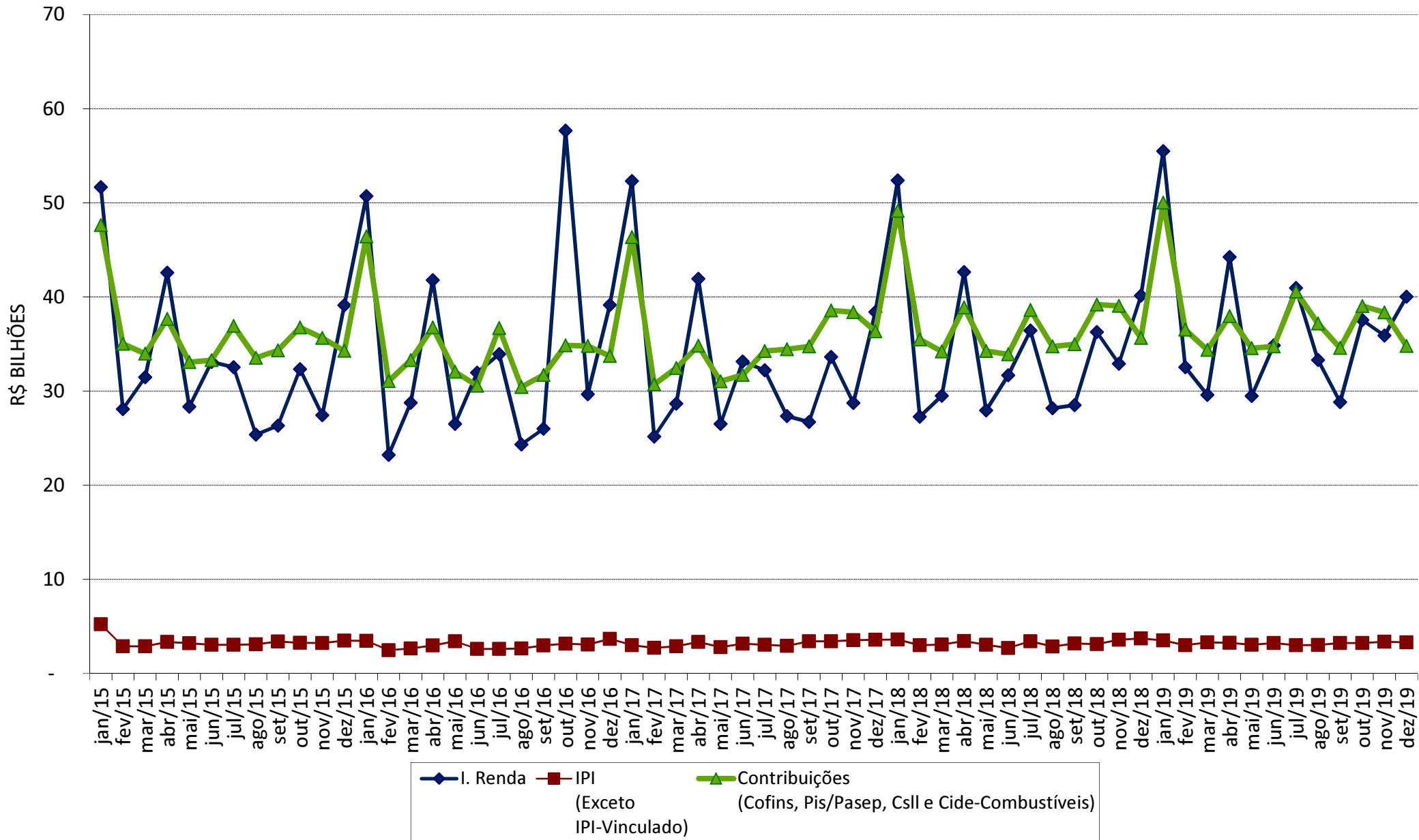

**GRÁFICO III**  
**VARIAÇÃO % REAL DA ARRECADAÇÃO DAS RECEITAS ADMINISTRADAS PELA RFB X VARIAÇÃO % REAL DO PIB**  
**PERÍODO: 1996 A 2018**

