

**Secretaria da Receita Federal do Brasil
Centro de Estudos Tributários e Aduaneiros**

Análise da Arrecadação das Receitas Federais

Agosto/2018



Receita Federal

Ministério da
Fazenda

MINISTRO DA FAZENDA

Eduardo Refinetti Guardia

SECRETÁRIA-EXECUTIVA DO MINISTÉRIO DA FAZENDA

Ana Paula Vitali Janes Vescovi

SECRETÁRIO DA RECEITA FEDERAL DO BRASIL

Jorge Antonio Deher Rachid

CENTRO DE ESTUDOS TRIBUTÁRIOS E ADUANEIROS

Claudemir Rodrigues Malaquias

COORDENADOR DE PREVISÃO E ANÁLISE

Marcelo de Mello Gomide Loures

Análise da Arrecadação das Receitas Federais – Agosto de 2018**Equipe Técnica**

Fábio Ávila de Castro

Marco Antonio Machado

Paula Cravo Borges

Edijalmo Antonio da Cruz

Rosemary Rolando Deolindo

Rogério Augusto de Oliveira Lima

É autorizada a reprodução total ou parcial do conteúdo desta publicação desde que citada a fonte.

Esplanada dos Ministérios, BL. P

Edifício Sede do Ministério da Fazenda, 6º andar, sala 602

Brasília – DF CEP - 70.048-900

Brasil

Tel.: (061) 3412.2633 / 3412-2634

<http://idg.receita.fazenda.gov.br/dados/receitadata/arrecadacao/relatorios-do-resultado-da-arrecadacao>

SUMÁRIO

| | |
|---|----|
| I. Considerações Gerais..... | 4 |
| II. Desempenho acumulado no ano em relação ao mesmo período do ano anterior | 5 |
| III. Desempenho do mês em relação ao mesmo mês do ano anterior | 13 |
| IV. Desempenho do mês em relação ao mês anterior..... | 18 |
| V. Arrecadação por bases de incidência | 19 |
| VI. Informações Adicionais..... | 22 |

ANEXOS

| | |
|--|----|
| . Tabela I (Arrecadação das Receitas Federais – Julho e Agosto de 2018 e Agosto de 2017 – A preços correntes) | 30 |
| . Tabela I-A (Arrecadação das Receitas Federais – Julho e Agosto de 2018 e Agosto de 2017 – IPCA)..... | 31 |
| . Tabela II (Arrecadação das Receitas Federais – Janeiro a Agosto – 2018/2017 – A preços correntes)..... | 32 |
| . Tabela II-A (Arrecadação das Receitas Federais– Janeiro a Agosto – 2018/2017 – IPCA)..... | 33 |
| . Tabela III (Arrecadação das Receitas Federais – Janeiro de 2014 a Agosto de 2018 – A preços correntes) | 34 |
| . Tabela III-A (Arrecadação das Receitas Federais – Janeiro de 2014 a Agosto de 2018 – IPCA) | 35 |
| . Tabela IV (Arrecadação das Receitas Federais – 1995 a 2018 – A preços correntes) | 36 |
| . Tabela IV-A (Arrecadação das Receitas Federais – 1995 a 2018 – IPCA)..... | 37 |
| . Tabela V (Arrecadação das Receitas Federais – Janeiro a Agosto – 1995 a 2018 – A preços correntes) | 38 |
| . Tabela V-A (Arrecadação das Receitas Federais – Janeiro a Agosto – 1995 a 2018 – IPCA) | 39 |
| . Tabela VI (Arrecadação das Receitas Administradas pela RFB – 1996 a 2016 – A preços correntes e IPCA) | 40 |
| . Tabela VII (Arrecadação por Base de Incidência – 2007 a 2017 e Janeiro a Agosto de 2018 – A preços correntes)..... | 41 |
| . Tabela VII-A (Arrecadação por Base de Incidência – 2007 a 2017 e Janeiro a Agosto de 2018 – IPCA)..... | 42 |
| . Gráfico I (Arrecadação – Janeiro de 2014 a Agosto de 2018 – IPCA) | 43 |
| . Gráfico II (Arrecadação I. Renda, IPI e Contribuições – Janeiro de 2014 a Agosto de 2018 – IPCA) | 44 |
| . Gráfico III (Variação % Real – Arrecadação e PIB – 1996 a 2016)..... | 45 |

ANÁLISE DA ARRECADAÇÃO DAS RECEITAS FEDERAIS AGOSTO DE 2018

SUMÁRIO EXECUTIVO

A **arrecadação total das Receitas Federais** atingiu, em agosto de 2018, o valor de **R\$ 109.751 milhões**, registrando crescimento real (IPCA) de **1,08%** em relação a agosto de 2017. No período acumulado de janeiro a agosto de 2018, a arrecadação alcançou o valor de **R\$ 953.621 milhões**, representando um acréscimo pelo IPCA de **6,94%**.

Quanto às Receitas Administradas pela RFB, o valor arrecadado, em agosto de 2018, foi de **R\$ 107.182 milhões**, representando um crescimento real (IPCA) de **0,63%**, enquanto que no período acumulado de janeiro a agosto de 2018, tal valor chegou a **R\$ 915.215 milhões**, registrando acréscimo real (IPCA) de **5,68%**.

O resultado pode ser explicado, principalmente, pela recuperação da atividade econômica e pelos fatores não recorrentes, como a arrecadação dos Parcelamentos - PERT/PRT no começo do ano, principalmente em função das condições vantajosas para a antecipação e quitação dos recolhimentos, e pela alteração na legislação do PIS/Cofins sem contrapartidas no mesmo período de 2017. Na tabela abaixo estão discriminados os principais fatores que concorreram para o resultado do mês e do período acumulado de janeiro a agosto de 2018.

**ARRECADAÇÃO DAS RECEITAS ADMINISTRADAS PELA RFB
EXCLUÍDOS OS PRINCIPAIS FATORES NÃO RECORRENTES E DE ALTERAÇÕES NA LEGISLAÇÃO
PERÍODO: AGOSTO - 2018/2017
(A PREÇOS DE AGOSTO/2018 - IPCA)**

UNIDADE: R\$ MILHÕES

| RECEITAS | AGOSTO | | | | JANEIRO A AGOSTO | | | |
|---|----------------|----------------|----------------|----------------|------------------|----------------|---------------|--------------|
| | 2018 [A] | 2017 [B] | [A]-[B] | [A]/[B]% | 2018 [C] | 2017 [D] | [C]-[D] | [C]/[D]% |
| RECEITA ADMINISTRADA PELA RFB [1] | 107.182 | 106.514 | 668 | 0,63 | 927.550 | 877.679 | 49.871 | 5,68 |
| PRINCIPAIS FATORES NÃO RECORRENTES E DE ALTERAÇÕES NA LEGISLAÇÃO [2] | 2.767 | 5.477 | (2.709) | (49,47) | 35.176 | 18.238 | 16.938 | 92,87 |
| PROGRAMA DE REGULARIZAÇÃO TRIBUTÁRIA - PRT/PERT / PARC. DÍV. ATIVA | 1.071 | 3.548 | (2.477) | (69,82) | 15.648 | 7.891 | 7.758 | 98,32 |
| PIS/COFINS-COMBUSTÍVEIS | 1.697 | 1.929 | (232) | (12,04) | 19.528 | 10.348 | 9.181 | 88,72 |
| RESULTADO [1]-[2] | 104.415 | 101.038 | 3.377 | 3,34 | 892.374 | 859.441 | 32.933 | 3,83 |

Sem considerar o efeito dos fatores não recorrentes listados no quadro acima e da alteração do PIS/Cofins sobre combustíveis, verifica-se crescimento real de **3,34%**, no mês de agosto, e de **3,83%**, no período acumulado. O resultado se deve, principalmente, em razão da recuperação da atividade econômica e das medidas adicionais implementadas pela RFB na recuperação do crédito tributário.

No período de janeiro a agosto de 2018, a RFB efetuou ações de cobranças que representam, em valores, **R\$ 68,7 bilhões**. Esse resultado foi 10,2% superior ao mesmo período de 2017. O crescimento pode ser justificado pela cobrança de parcelamentos, principalmente especiais, de contribuições previdenciárias em atraso e de depósitos judiciais discutidos em lançamentos efetuados no âmbito da RFB.

**INDICADORES MACROECONÔMICOS
VARIAÇÃO % EM RELAÇÃO AO ANO ANTERIOR**

| INDICADOR | FATO GERADOR DA ARRECADAÇÃO | |
|----------------------------------|--------------------------------|--|
| | <u>JUL/18</u> <u>JUL/17</u> | <u>DEZ/17-JUL/18</u> <u>DEZ/16-JUL/17</u> |
| . PRODUÇÃO INDUSTRIAL (PIM/IBGE) | 4,02% | 2,76% |
| . VENDAS DE BENS (PMC/IBGE) | 3,00% | 5,62% |
| . VENDAS DE SERVIÇOS (PMS/IBGE) | 3,70% | -0,02% |
| . MASSA SALARIAL | 6,19% | 3,03% |
| . VALOR EM DÓLAR DAS IMPORTAÇÕES | 32,40% | 24,59% |

Destaques de Agosto de 2018

Outras Redeitas Administradas: a arrecadação no mês alcançou **R\$ 2.085 milhões**, representando um decréscimo, quando corrigido pelo IPCA, de 41,27%. Este resultado se deve, principalmente, pelos recolhimentos ocorridos em agosto de 2017, como parcela de entrada nos programas de parcelamento PERT/PRT. Esse patamar pode ser considerado extraordinário, por se tratar de valor bem acima do montante do fluxo normal do programa.

Imposto Sobre a Importação e o IPI Vinculado à Importação: a arrecadação desses tributos atingiu o valor de **R\$ 5.765 milhões** em agosto/18, o que representa um crescimento real (IPCA) de **28,78%** em relação a agosto/17, em razão, principalmente, do crescimento de **24,59%** no valor em dólar das importações e de **24,72%** na taxa de câmbio.

IRPJ/CSLL: a arrecadação, no mês, atingiu **R\$ 14.639 milhões**, o que representa um crescimento real, de 10,53%. O desempenho reflete a melhora do resultado das empresas e a redução no montante de compensações tributárias, especialmente, no montante recolhido na modalidade estimativa desses dois tributos.

Destaques do período Janeiro-Agosto de 2018

Imposto Sobre a Importação e o IPI Vinculado à Importação: a arrecadação desses tributos atingiu o valor de **R\$ 38.653 milhões** no período de janeiro a agosto de 2018, o que representa um crescimento real (IPCA) de **26,28%** em relação ao mesmo período do ano anterior. O resultado é explicado, principalmente, pelo crescimento de **24,59%** no valor em dólar das importações e pelo aumento médio de **11,58%** na taxa de câmbio.

A **Contribuição para Financiamento da Seguridade Social (Cofins) e PIS/Pasep**: a arrecadação conjunta chegou a **R\$ 202.574 milhões**, representando um crescimento real de **11,18%**. Esse resultado foi decorrente da combinação do crescimento do volume de vendas de bens (+5,62%) e do aumento das alíquotas do PIS/Cofins sobre os combustíveis.

A arrecadação da **Receita Previdenciária** foi de **R\$ 263.604 milhões**, apresentando crescimento real (IPCA) de **0,93%**. O resultado decorreu, principalmente, em razão da combinação do crescimento nominal de 3,03% da massa salarial com a arrecadação do PERT/PRT, especialmente em janeiro de 2018.

Brasília, 20 de setembro de 2018.

Coordenação de Previsão e Análise

Centro de Estudos Tributários e Aduaneiros

I. CONSIDERAÇÕES GERAIS

A arrecadação das receitas federais (administradas pela RFB e de outras receitas recolhidas por Darf ou GPS, porém administradas por outros órgãos), atingiu o valor de **R\$ 109.751 milhões** no mês de agosto de 2018 e de **R\$ 953.621 milhões** no período de janeiro a agosto de 2018.

O quadro a seguir apresenta os valores mensais e acumulados da arrecadação do período de janeiro a agosto de 2018 e 2017 e as variações nominais e reais.

ARRECADAÇÃO DAS RECEITAS FEDERAIS PERÍODO: AGOSTO - 2018/2017

UNIDADE: R\$ MILHÕES

| RECEITAS | AGOSTO | | | | JANEIRO A AGOSTO | | | |
|---------------------------------|--------------------------------|----------------|------------------|-------------|--------------------------------|----------------|------------------|-------------|
| | ARRECADAÇÃO (PREÇOS CORRENTES) | | VARIÇÃO [A]/[B]% | | ARRECADAÇÃO (PREÇOS CORRENTES) | | VARIÇÃO [C]/[D]% | |
| | 2018 [A] | 2017 [B] | NOMINAL | REAL (IPCA) | 2018 [C] | 2017 [D] | NOMINAL | REAL (IPCA) |
| ADMINISTRADAS PELA RFB | 107.182 | 102.228 | 4,85 | 0,63 | 915.215 | 837.872 | 9,23 | 5,68 |
| ADMINISTRADAS POR OUTROS ÓRGÃOS | 2.569 | 1.978 | 29,85 | 24,63 | 38.406 | 24.866 | 54,45 | 49,20 |
| TOTAL | 109.751 | 104.206 | 5,32 | 1,08 | 953.621 | 862.739 | 10,53 | 6,94 |

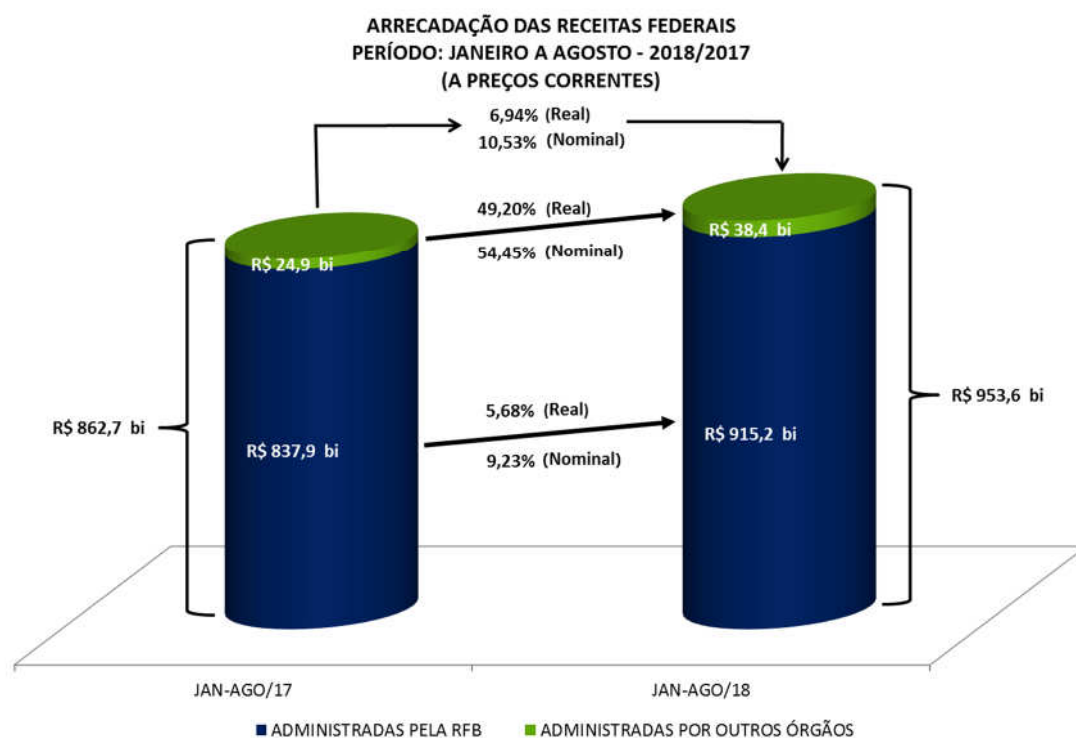

A análise detalhada do comportamento da arrecadação está contida nos itens II e III a seguir.

II. RECEITAS ADMINISTRADAS PELA RFB - DESEMPENHO DA ARRECADAÇÃO ACUMULADA DE JANEIRO A AGOSTO DE 2018 EM RELAÇÃO AO MESMO PERÍODO DE 2017 (Tabelas II e II-A).

O desempenho da arrecadação das Receitas Administradas pela RFB, no período de janeiro a agosto de 2018, em relação a igual período de 2017, ocorreu conforme demonstrado no quadro e gráfico a seguir, encerrando o período com uma variação real acumulada, com atualização pelo IPCA, de **+5,68%**.

DESEMPENHO DA ARRECADAÇÃO DAS RECEITAS ADMINISTRADAS PELA RFB
PERÍODO: JANEIRO A AGOSTO - 2018/2017

UNIDADE: R\$ MILHÕES

| MÊS | ARRECADAÇÃO (PREÇOS CORRENTES) | | VARIÇÃO (%) | | |
|--------------|-----------------------------------|-------------------|--------------------|---------------------|-------------|
| | JAN-AGO/18 [A] | JAN-AGO/17 [B] | NOMINAL [A]/[B] | REAL (IPCA) [A]/[B] | |
| | | | | MÊS | ACUM. |
| JAN | 147.966 | 131.898 | 12,18 | 9,07 | 9,07 |
| FEV | 103.100 | 90.710 | 13,66 | 10,52 | 9,66 |
| MAR | 103.814 | 97.335 | 6,66 | 3,87 | 7,90 |
| ABR | 122.385 | 112.469 | 8,82 | 5,89 | 7,38 |
| MAI | 103.911 | 96.074 | 8,16 | 5,16 | 6,98 |
| JUN | 108.132 | 102.322 | 5,68 | 1,23 | 6,05 |
| JUL | 118.723 | 104.837 | 13,25 | 8,38 | 6,38 |
| AGO | 107.182 | 102.228 | 4,85 | 0,63 | 5,68 |
| TOTAL | 915.215 | 837.872 | 9,23 | - | 5,68 |

DESEMPENHO DA ARRECADAÇÃO DAS RECEITAS ADMINISTRADAS PELA RFB
PERÍODO: JANEIRO A AGOSTO - 2018/2017

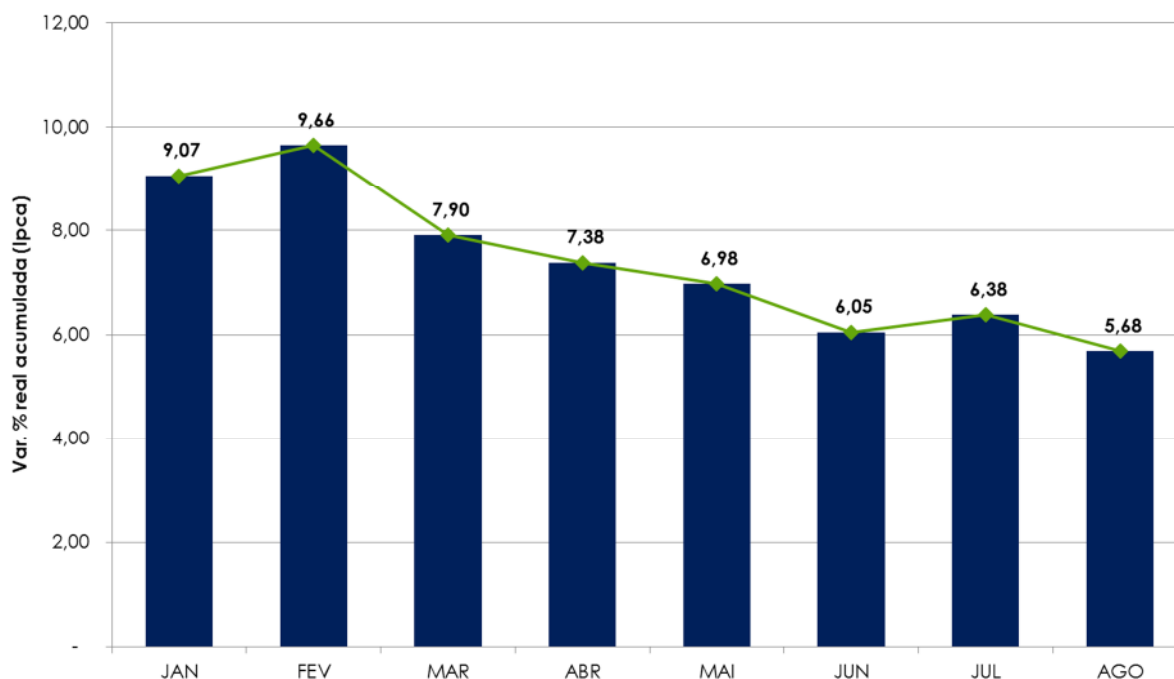

Os principais fatores que, em conjunto, contribuíram para esse resultado foram os seguintes:

- desempenho dos principais indicadores macroeconômicos que influenciam a arrecadação de tributos, conforme quadro a seguir.

INDICADORES MACROECONÔMICOS
VARIAÇÃO % EM RELAÇÃO AO ANO ANTERIOR

| INDICADOR | FATO GERADOR DA ARRECADAÇÃO | |
|----------------------------------|--------------------------------|--|
| | <u>JUL/18</u> <u>JUL/17</u> | <u>DEZ/17-JUL/18</u> <u>DEZ/16-JUL/17</u> |
| . PRODUÇÃO INDUSTRIAL (PIM/IBGE) | 4,02% | 2,76% |
| . VENDAS DE BENS (PMC/IBGE) | 3,00% | 5,62% |
| . VENDAS DE SERVIÇOS (PMS/IBGE) | 3,70% | -0,02% |
| . MASSA SALARIAL | 6,19% | 3,03% |
| . VALOR EM DÓLAR DAS IMPORTAÇÕES | 32,40% | 24,59% |

- arrecadação do PRT/PERT/Parcelamentos da Dívida Ativa conforme a tabela abaixo: a arrecadação foi influenciada pelos recolhimentos na modalidade à vista, no mês de janeiro de 2018, em virtude de condições favoráveis nos montantes a recolher de acréscimos legais (redução de 90% dos juros e de 70% das multas);

ARRECADAÇÃO DO PERT/PRT/PARCELAMENTOS DA DÍVIDA ATIVA
PERÍODO: JANEIRO A AGOSTO - 2018/2017
(A PREÇOS CORRENTES)

UNIDADE: R\$ MILHÕES

| DISCRIMINAÇÃO | ARRECADAÇÃO | | DIFERENÇAS | |
|---------------|-------------------|-------------------|--------------|---------------|
| | JAN-AGO/18 [A] | JAN-AGO/17 [B] | [A]-[B] | [A]/[B]% |
| PREVIDÊNCIA | 1.182 | 559 | 623 | 111,59 |
| DEMAIS | 14.177 | 6.998 | 7.179 | 102,59 |
| TOTAL | 15.360 | 7.557 | 7.803 | 103,25 |

- aumento das alíquotas do PIS/Cofins sobre combustíveis (Decreto 9.101/17), com efeito na arrecadação, a partir de agosto de 2017;
- arrecadação atípica, referente ao ganho de capital na alienação de bens, em janeiro de 2017.

Os quadros e o gráfico, a seguir, destacam os principais **tributos** e **setores** que, individualmente, mais contribuíram para o resultado global.

ARRECAÇÃO DAS RECEITAS ADMINISTRADAS PELA RFB
PERÍODO: JANEIRO A AGOSTO - 2018/2017
(A PREÇOS DE AGOSTO/2018 - IPCA)

UNIDADE: R\$ MILHÕES

| RECEITAS | JAN-AGO/18 [A] | JAN-AGO/17 [B] | DIFERENÇAS | |
|--|-------------------|-------------------|---------------|-------------|
| | | | [A]-[B] | [A]/[B]% |
| COFINS/PIS-PASEP | 205.249 | 184.603 | 20.647 | 11,18 |
| IRPJ/CSLL | 152.640 | 140.245 | 12.395 | 8,84 |
| I. IMPORTAÇÃO/IPI-VINCULADO | 39.118 | 30.978 | 8.140 | 26,28 |
| IRRF-RENDIMENTOS DO TRABALHO | 79.390 | 76.517 | 2.873 | 3,75 |
| RECEITA PREVIDENCIÁRIA | 267.049 | 264.588 | 2.461 | 0,93 |
| IRRF-RENDIMENTOS DE RESIDENTES NO EXTERIOR | 20.076 | 17.682 | 2.394 | 13,54 |
| IPI (Exceto Vinculado) | 23.896 | 22.655 | 1.242 | 5,48 |
| IRRF-OUTROS RENDIMENTOS | 7.989 | 7.463 | 526 | 7,05 |
| IOF | 23.956 | 23.933 | 23 | 0,09 |
| IRPF | 25.005 | 25.067 | (62) | (0,25) |
| CIDE-COMBUSTÍVEIS | 2.994 | 4.016 | (1.022) | (25,44) |
| IRRF-RENDIMENTOS DE CAPITAL | 32.444 | 38.797 | (6.353) | (16,38) |
| DEMAIS RECEITAS ADMINISTRADAS | 47.745 | 41.136 | 6.609 | 16,07 |
| RECEITA ADMINISTRADA PELA RFB | 927.550 | 877.679 | 49.871 | 5,68 |

ARRECAÇÃO DAS RECEITAS ADMINISTRADAS PELA RFB
PERÍODO: JANEIRO A AGOSTO - 2018/2017
(A PREÇOS DE AGOSTO/2018 - IPCA)

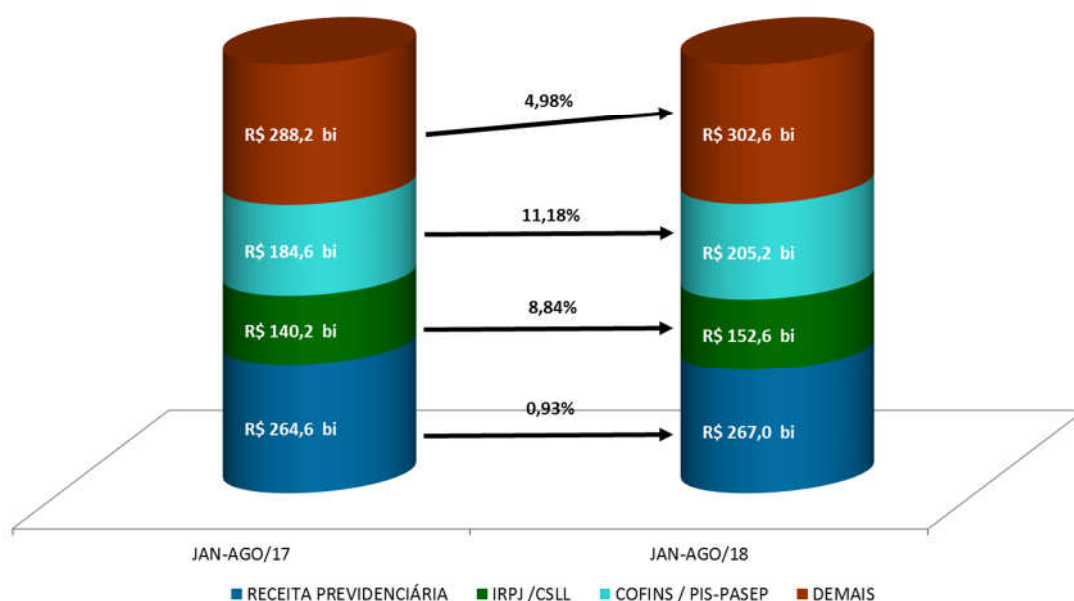

ARRECAÇÃO DA RECEITA ADMINISTRADA PELA RFB POR DIVISÃO ECONÔMICA (EXCETO RECEITAS PREVIDENCIÁRIAS)
PERÍODO: JANEIRO A AGOSTO - 2018/2017
(A PREÇOS DE AGOSTO/2018 - IPCA)

UNIDADE: R\$ MILHÕES

| DIVISÃO ECONÔMICA (CNAE) | ARRECAÇÃO | | DIFERENÇAS | |
|---|-------------------|-------------------|---------------|--------------|
| | JAN-AGO/18 [A] | JAN-AGO/17 [B] | [A]-[B] | [A]/[B]% |
| . COMBUSTÍVEIS | 46.442 | 29.301 | 17.140 | 58,50 |
| . COMÉRCIO ATACADISTA | 54.968 | 50.235 | 4.733 | 9,42 |
| . FABRICAÇÃO DE VEÍCULOS AUTOMOTORES | 24.238 | 19.712 | 4.527 | 22,96 |
| . ATIVID. DE PRESTAÇÃO DE SERVIÇOS DE INFORMAÇÃO | 6.965 | 3.611 | 3.354 | 92,89 |
| . SEGUROS E PREVIDÊNCIA COMPLEMENTAR | 28.792 | 26.167 | 2.625 | 10,03 |
| . COMÉRCIO VAREJISTA | 42.191 | 39.899 | 2.292 | 5,74 |
| . ELETRICIDADE | 22.843 | 20.586 | 2.257 | 10,96 |
| . METALURGIA | 6.257 | 4.501 | 1.756 | 39,02 |
| . ATIVIDADES DE ATENÇÃO À SAÚDE HUMANA | 12.762 | 11.299 | 1.463 | 12,95 |
| . COMÉRCIO E REPAR. DE VEÍC. AUTOMOT. E MOTOCICL. | 9.852 | 8.582 | 1.270 | 14,79 |
| SUBTOTAL [A] | 255.309 | 213.892 | 41.417 | 19,36 |
| DEMAIS [B] | 405.192 | 399.198 | 5.994 | 1,50 |
| TOTAL [C]=[A]+[B] | 660.501 | 613.091 | 47.410 | 7,73 |

Apresenta-se, a seguir, o desempenho da arrecadação por tributo e os principais fatores que concorreram para esse desempenho¹:

- **Imposto de Importação (R\$ 27.316 milhões/+25,46% e IPI-Vinculado R\$ 11.801 milhões/+28,21%):** resultado decorrente, principalmente, da conjugação dos seguintes fatores: elevação de 11,58% na taxa média de câmbio e do crescimento de 24,59% no valor em dólares (volume) das importações;
- **IPI-Automóveis (R\$ 2.917 milhões/+3,18%):** resultado decorrente, principalmente, do crescimento de **10,78%** no volume de vendas ao mercado interno (dezembro de 2017 a julho de 2018 em comparação com o período de dezembro de 2016 a julho de 2017 – conforme dados da Anfavea);
- **IPI-Outros (R\$ 15.820 milhões/+9,12%):** resultado influenciado pela conjugação dos seguintes fatores: a) crescimento de 2,76% na produção industrial de dezembro de 2017 a julho de 2018 em comparação com dezembro de 2016 a julho de 2017 (Pesquisa Industrial Mensal - Produção Física/IBGE); b) crescimento da arrecadação de setores da indústria de transformação, notadamente, das indústrias de metalurgia e de fabricação de produtos químicos;

A seguir, quadro demonstrativo da arrecadação desse tributo, destacando os principais setores:

¹ A informação inserida logo após a denominação do tributo, entre parêntesis, representa o valor da arrecadação no período de janeiro a agosto de 2018 e a variação real (IPCA), em relação ao mesmo período do ano anterior.

ARRECAÇÃO DO IPI-OUTROS POR DIVISÃO ECONÔMICA
PERÍODO: JANEIRO A AGOSTO - 2018/2017
(A PREÇOS DE AGOSTO/2018 - IPCA)

UNIDADE: R\$ MILHÕES

| DIVISÃO ECONÔMICA (CNAE) | ARRECAÇÃO | | DIFERENÇAS | |
|-----------------------------------|-------------------|-------------------|--------------|--------------|
| | JAN-AGO/18 [A] | JAN-AGO/17 [B] | [A]-[B] | [A]/[B]% |
| . METALURGIA | 933 | 470 | 464 | 98,71 |
| . COMÉRCIO ATACADISTA | 2.244 | 2.088 | 156 | 7,45 |
| . FABRICAÇÃO DE PRODUTOS QUÍMICOS | 1.999 | 1.884 | 116 | 6,14 |
| SUBTOTAL [A] | 5.177 | 4.442 | 735 | 16,54 |
| DEMAIS [B] | 10.644 | 10.056 | 588 | 5,84 |
| TOTAL [C]=[A]+[B] | 15.820 | 14.498 | 1.322 | 9,12 |

- **IRPF (R\$ 25.005 milhões/-0,25%):** O resultado reflete a combinação do crescimento da arrecadação do item quotas de declaração com o decréscimo dos recolhimentos do ganho de capital na alienação de bens, em razão de recolhimentos atípicos ocorridos em janeiro de 2017;

ARRECAÇÃO DO IRPF
PERÍODO: JANEIRO A AGOSTO - 2018/2017
(A PREÇOS DE AGOSTO/2018 - IPCA)

UNIDADE: R\$ MILHÕES

| DISCRIMINAÇÃO | ARRECAÇÃO | | DIFERENÇAS | |
|--|-------------------|-------------------|-------------|---------------|
| | JAN-AGO/18 [A] | JAN-AGO/17 [B] | [A]-[B] | [A]/[B]% |
| QUOTAS-DECLARAÇÃO | 14.675 | 14.276 | 400 | 2,80 |
| GANHOS DE CAPITAL NA ALIENAÇÃO DE BENS | 3.812 | 4.155 | (343) | (8,25) |
| GANHOS DE CAPITAL NA ALIENAÇÃO DE BENS - DIR. MOEDA EST. | 392 | 487 | (95) | (19,54) |
| GANHOS LÍQUIDOS EM OPERAÇÕES EM BOLSA | 908 | 770 | 138 | 17,93 |
| CARNÊ-LEÃO | 2.963 | 3.076 | (114) | (3,69) |
| OUTROS | 2.255 | 2.303 | (48) | (2,10) |
| TOTAL | 25.005 | 25.067 | (62) | (0,25) |

- **IRPJ (R\$ 97.495 milhões/+10,07%) e CSLL (R\$ 55.145 milhões/+6,73%):** esse resultado deveu-se, basicamente, ao incremento na arrecadação referente à estimativa mensal relativa a empresas não financeiras. Houve recolhimentos extraordinários, em fevereiro de 2018 de, aproximadamente, R\$ 1,4 bilhão, referentes a operações envolvendo ativos de empresas.

Os quadros, a seguir, apresentam o desempenho da arrecadação dos principais itens do IRPJ e da CSLL, bem assim, dos setores que mais contribuiram para o resultado:

ARRECAÇÃO DO IRPJ/CSLL
PERÍODO: JANEIRO A AGOSTO - 2018/2017
(A PREÇOS DE AGOSTO/2018 - IPCA)

UNIDADE: R\$ MILHÕES

| DISCRIMINAÇÃO | ARRECAÇÃO | | DIFERENÇAS | |
|----------------------|-------------------|-------------------|---------------|-------------|
| | JAN-AGO/18 [A] | JAN-AGO/17 [B] | [A]-[B] | [A]/[B]% |
| ESTIMATIVA MENSAL | 80.914 | 67.780 | 13.133 | 19,38 |
| FINANCEIRA | 22.942 | 25.697 | (2.754) | (10,72) |
| DEMAIS | 57.971 | 42.083 | 15.888 | 37,75 |
| DECLARAÇÃO DE AJUSTE | 8.068 | 9.717 | (1.650) | (16,98) |
| FINANCEIRA | 3.350 | 3.896 | (546) | (14,02) |
| DEMAIS | 4.718 | 5.821 | (1.103) | (18,95) |
| BALANÇO TRIMESTRAL | 8.889 | 8.495 | 394 | 4,63 |
| LUCRO PRESUMIDO | 34.532 | 34.072 | 460 | 1,35 |
| OUTROS | 20.238 | 20.180 | 58 | 0,29 |
| TOTAL | 152.640 | 140.245 | 12.395 | 8,84 |

ARRECAÇÃO DO IRPJ/CSLL POR DIVISÃO ECONÔMICA
PERÍODO: JANEIRO A AGOSTO - 2018/2017
(A PREÇOS DE AGOSTO/2018 - IPCA)

UNIDADE: R\$ MILHÕES

| DIVISÃO ECONÔMICA (CNAE) | ARRECAÇÃO | | DIFERENÇAS | |
|--|-------------------|-------------------|----------------|---------------|
| | JAN-AGO/18 [A] | JAN-AGO/17 [B] | [A]-[B] | [A]/[B]% |
| . COMBUSTÍVEIS | 5.702 | 1.376 | 4.326 | 314,51 |
| . ATIVID. DE PRESTAÇÃO DE SERVIÇOS DE INFORMAÇÃO | 3.299 | 733 | 2.566 | 349,97 |
| . ELETRICIDADE | 6.883 | 4.578 | 2.305 | 50,35 |
| . SEGUROS E PREVIDÊNCIA COMPLEMENTAR | 9.342 | 7.918 | 1.424 | 17,99 |
| . ATIVIDADES AUXILIARES DO SETOR FINANCEIRO | 6.581 | 5.220 | 1.361 | 26,08 |
| . COMÉRCIO VAREJISTA | 7.922 | 7.237 | 685 | 9,46 |
| . FABRICAÇÃO DE VEÍCULOS AUTOMOTORES | 1.129 | 620 | 509 | 82,07 |
| . ATIVIDADES DE ATENÇÃO À SAÚDE HUMANA | 4.142 | 3.680 | 462 | 12,57 |
| . METALURGIA | 1.783 | 1.326 | 457 | 34,48 |
| . FABRICAÇÃO DE CELULOSE, PAPEL E PROD. DE PAPEL | 924 | 470 | 454 | 96,49 |
| SUBTOTAL [A] | 47.706 | 33.157 | 14.549 | 43,88 |
| DEMAIS [B] | 104.934 | 107.088 | (2.154) | (2,01) |
| TOTAL [C]=[A]+[B] | 152.640 | 140.245 | 12.395 | 8,84 |

- **IRRF-Rendimentos do Trabalho (R\$ 79.390 milhões/3,75%):** o resultado reflete: a) variação nominal de +3,03% (IPCA -0,19%) da massa salarial habitual nos meses de dezembro de 2017 a julho de 2018 em relação a igual período do ano anterior e, b) crescimento nominal de 20,64% do imposto recolhido em razão de pagamentos associados com o PLR (participação nos lucros e resultados).

- **IRRF-Rendimentos de Capital (R\$ 32.444 milhões/-16,38%):** resultado explicado pelos decréscimos nominais de 20,68% no item “Aplicações de Renda Fixa (PF e PJ)” e de 28,90% no item “Fundos de Renda Fixa”;
- **IRRF-Rendimentos de Residentes no Exterior (R\$ 20.076 milhões/+13,54%):** resultado explicado pelos aumentos nominais de 68,73% no item “Rendimentos do Trabalho”, de 14,21% no item “Juros sobre Capital Próprio” e de 19,98% no item “Royalties e Assistência Técnica”.
- **IRRF-Outros Rendimentos (R\$ 7.989 milhões/+7,05%):** resultado que reflete, principalmente, o crescimento nominal de 8,46% na arrecadação do item “Remuneração de serviços prestados à PJ”.
- **IOF (R\$ 23.956 milhões/0,09%):** o resultado é explicado, principalmente, por: a) combinação do crescimento da arrecadação nas operações de crédito, com a redução da arrecadação nas operações com títulos e valores mobiliários; b) arrecadação atípica, em abril de 2017, no item operações de câmbio na entrada de moedas.

ARRECAÇÃO DO IOF
PERÍODO: JANEIRO A AGOSTO - 2018/2017
(A PREÇOS DE AGOSTO/2018 - IPCA)

UNIDADE: R\$ MILHÕES

| DISCRIMINAÇÃO | ARRECAÇÃO | | DIFERENÇAS | |
|--|-------------------|-------------------|--------------|----------------|
| | JAN-AGO/18 [A] | JAN-AGO/17 [B] | [A]-[B] | [A]/[B]% |
| OPERAÇÕES DE CRÉDITO - PESSOA JURÍDICA | 5.593 | 5.509 | 84 | 1,52 |
| OPERAÇÕES DE CRÉDITO - PESSOA FÍSICA | 10.453 | 10.043 | 410 | 4,09 |
| OPERAÇÕES DE CÂMBIO - SAÍDA DE MOEDA | 2.716 | 2.227 | 489 | 21,94 |
| OPERAÇÕES DE CÂMBIO - ENTRADA DE MOEDA | 779 | 1.038 | (259) | (24,94) |
| SUBTOTAL [A] | 19.541 | 18.817 | 724 | 3,85 |
| TÍTULOS OU VALORES MOBILIÁRIOS | 682 | 1.347 | (665) | (49,38) |
| DEMAIS | 3.734 | 3.770 | (36) | (0,95) |
| SUBTOTAL [B] | 4.415 | 5.116 | (701) | (13,70) |
| TOTAL | 23.956 | 23.933 | 23 | 0,09 |

- **Cofins (R\$ 161.986 milhões/+11,50%) e PIS/Pasep (R\$ 43.263 milhões/+10,03%):** esse resultado decorreu, fundamentalmente, da combinação dos seguintes fatores: a) variações reais positiva de 5,62% do volume de vendas (PMC-IBGE) e negativa de 0,02% do volume de serviços (PMS-IBGE) entre dezembro de 2017 e julho de 2018 em relação à dezembro de 2016 e julho de 2017; b) melhor desempenho do setor de combustíveis, especialmente em razão do aumento das respectivas alíquotas a partir do último decêndio de julho de 2017 e c) melhor desempenho na arrecadação do segmento Importação.

O quadro a seguir apresenta a arrecadação dos principais itens e dos principais setores econômicos:

ARRECADÇÃO DA COFINS/PIS-PASEP
PERÍODO: JANEIRO A AGOSTO - 2018/2017
(A PREÇOS DE AGOSTO/2018 - IPCA)

UNIDADE: R\$ MILHÕES

| DISCRIMINAÇÃO | ARRECADÇÃO | | DIFERENÇAS | |
|---------------|-------------------|-------------------|---------------|--------------|
| | JAN-AGO/18 [A] | JAN-AGO/17 [B] | [A]-[B] | [A]/[B]% |
| IMPORTAÇÃO | 39.522 | 31.294 | 8.228 | 26,29 |
| OUTROS | 165.727 | 153.308 | 12.419 | 8,10 |
| TOTAL | 205.249 | 184.603 | 20.647 | 11,18 |

ARRECADÇÃO DA COFINS/PIS-PASEP POR DIVISÃO ECONÔMICA
PERÍODO: JANEIRO A AGOSTO - 2018/2017
(A PREÇOS DE AGOSTO/2018 - IPCA)

UNIDADE: R\$ MILHÕES

| DIVISÃO ECONÔMICA (CNAE) | ARRECADÇÃO | | DIFERENÇAS | |
|---|-------------------|-------------------|---------------|--------------|
| | JAN-AGO/18 [A] | JAN-AGO/17 [B] | [A]-[B] | [A]/[B]% |
| . COMBUSTÍVEIS | 25.347 | 15.548 | 9.800 | 63,03 |
| . COMÉRCIO ATACADISTA | 19.608 | 17.706 | 1.902 | 10,74 |
| . FABRICAÇÃO DE VEÍCULOS AUTOMOTORES | 9.372 | 7.476 | 1.895 | 25,35 |
| . FABRICAÇÃO DE BEBIDAS | 2.564 | 1.676 | 887 | 52,93 |
| . METALURGIA | 2.052 | 1.510 | 542 | 35,90 |
| . SEGUROS E PREVIDÊNCIA COMPLEMENTAR | 3.922 | 3.435 | 487 | 14,17 |
| . ATIVIDADES AUXILIARES DO SETOR FINANCEIRO | 2.423 | 1.943 | 480 | 24,68 |
| . TRANSPORTE TERRESTRE | 3.699 | 3.234 | 466 | 14,40 |
| . FABRICAÇÃO DE PRODUTOS QUÍMICOS | 4.875 | 4.495 | 380 | 8,46 |
| . ELETRICIDADE | 11.710 | 11.367 | 344 | 3,02 |
| SUBTOTAL [A] | 85.573 | 68.390 | 17.183 | 25,13 |
| DEMAIS [B] | 119.676 | 116.213 | 3.464 | 2,98 |
| TOTAL [C]=[A]+[B] | 205.249 | 184.603 | 20.647 | 11,18 |

- **Outras receitas administradas pela RFB (R\$ 26.531 milhões/+38,32%):** resultado influenciado pela arrecadação do PERT/PRT, principalmente em função das quitações antecipadas, em janeiro de 2018, crescimento da arrecadação dos depósitos judiciais e aumento nominal de 2,75% na arrecadação de Loterias.
- **Receita previdenciária (R\$ 267.049 milhões/+0,93%):** a massa salarial habitual de dezembro de 2017 a julho de 2018, apurada pela PNAD Contínua – Mensal/IBGE em todas as regiões brasileiras, apresentou crescimento nominal de 3,03% em relação a igual período do ano anterior. Com atualização pelo IPCA, há uma redução de 0,19%.

O Cadastro Geral de Empregados e Desempregados (CAGED/MTE) apresentou, até o mês de julho de 2018, um saldo positivo de 448.263 empregos. A contribuição dos principais setores para esse resultado foi a seguinte: serviços (+298,5mil postos), agricultura (+89,3 mil postos) e comércio (-94,0 mil postos). Nos últimos doze meses, verificou-se um aumento de 286.121 postos de trabalho.

III. RECEITAS ADMINISTRADAS PELA RFB - DESEMPENHO DA ARRECADAÇÃO DE AGOSTO DE 2018 EM RELAÇÃO A AGOSTO DE 2017 (Tabelas I e I-A).

A arrecadação das Receitas Administradas pela RFB apresentou, no mês de agosto de 2018, variação real (IPCA) de **0,63%** em relação ao mesmo mês do ano anterior.

Os principais fatores que, além do desempenho da economia, em conjunto, contribuíram para esse resultado foram os seguintes.

- crescimento da arrecadação do IRPJ/CSLL, especialmente das insituições não financeiras;
- recolhimentos, em agosto de 2017, de parcela de entrada no Programa de Regularização Tributária, PRT/PERT.

Apresenta-se, a seguir, o desempenho da arrecadação por tributo e os principais fatores que concorreram para esse desempenho²:

- **Imposto de Importação (R\$ 3.931 milhões/+25,76%) e IPI-Vinculado (R\$ 1.834 milhões/+35,77%):** resultado decorrente, principalmente, da conjugação dos seguintes fatores: elevação de 24,72% na taxa média de câmbio e do crescimento de 32,40% no valor em dólares (volume) das importações;
- **IPI-Automóveis (R\$ 290 milhões/-17,01%):** o resultado foi influenciado, principalmente, pelo crescimento das compensações tributárias (agosto/18: R\$ 198,4 milhões; agosto/17: R\$ 50,3 milhões);
- **IPI-Outros (R\$ 1.850 milhões/1,99%)** resultado decorrente, principalmente pelo crescimento de 4,01% na produção industrial de julho de 2018 em relação a julho de 2017 (Pesquisa Industrial Mensal - Produção Física/ IBGE).

A seguir, quadro demonstrativo da arrecadação desse tributo, destacando os principais setores:

ARRECADAÇÃO DO IPI-OUTROS POR DIVISÃO ECONÔMICA
PERÍODO: AGOSTO - 2018/2017
(A PREÇOS DE AGOSTO/2018 - IPCA)

UNIDADE: R\$ MILHÕES

| DIVISÃO ECONÔMICA (CNAE) | ARRECADAÇÃO | | DIFERENÇAS | |
|---------------------------------------|---------------|---------------|-------------|---------------|
| | AGO/18 [A] | AGO/17 [B] | [A]-[B] | [A]/[B]% |
| . METALURGIA | 98 | 59 | 39 | 65,56 |
| . FABRICAÇÃO DE PRODUTOS QUÍMICOS | 269 | 253 | 16 | 6,52 |
| . FABRICAÇÃO DE PRODUTOS ALIMENTÍCIOS | 53 | 40 | 13 | 32,95 |
| SUBTOTAL [A] | 420 | 352 | 68 | 19,44 |
| DEMAIS [B] | 1.430 | 1.462 | (32) | (2,22) |
| TOTAL [C]=[A]+[B] | 1.850 | 1.814 | 36 | 1,99 |

² A informação inserida logo após a denominação do tributo, entre parêntesis, representa o valor da arrecadação no mês de agosto de 2018 e a variação real (IPCA), em relação ao mesmo mês do ano anterior.

- **IRPF (R\$ 2.532 milhões/+1,61%)**: resultado decorrente da combinação do crescimento da arrecadação dos itens “quotas de declaração” e “ganhos de capital na alienação de bens”, com o decréscimo da arrecadação em “ganhos líquidos em operações em bolsa”.

ARRECADAÇÃO DO IRPF
PERÍODO: AGOSTO - 2018/2017
(A PREÇOS DE AGOSTO/2018 - IPCA)

UNIDADE: R\$ MILHÕES

| DISCRIMINAÇÃO | ARRECADAÇÃO | | DIFERENÇAS | |
|--|---------------|---------------|------------|-------------|
| | AGO/18 [A] | AGO/17 [B] | [A]-[B] | [A]/[B]% |
| QUOTAS-DECLARAÇÃO | 1.386 | 1.331 | 54 | 4,09 |
| GANHOS DE CAPITAL NA ALIENAÇÃO DE BENS | 414 | 395 | 19 | 4,94 |
| GANHOS LÍQUIDOS EM OPERAÇÕES EM BOLSA | 58 | 82 | (24) | (29,65) |
| CARNÊ-LEÃO | 357 | 364 | (7) | (2,05) |
| OUTROS | 317 | 319 | (2) | (0,64) |
| TOTAL | 2.532 | 2.492 | 40 | 1,61 |

- **IRPJ (R\$ 9.262 milhões/+10,27%) e CSLL (R\$ 5.377 milhões/+10,98%)**: esse resultado deve-se, basicamente, ao incremento de 27,91% na arrecadação referente à estimativa mensal, principalmente das empresas não financeiras.

Os quadros, a seguir, apresentam o desempenho da arrecadação dos principais itens do IRPJ e da CSLL, bem assim, dos setores que mais contribuíram para o resultado:

ARRECADAÇÃO DO IRPJ/CSLL
PERÍODO: AGOSTO - 2018/2017
(A PREÇOS DE AGOSTO/2018 - IPCA)

UNIDADE: R\$ MILHÕES

| DISCRIMINAÇÃO | ARRECADAÇÃO | | DIFERENÇAS | |
|-------------------|---------------|---------------|--------------|--------------|
| | AGO/18 [A] | AGO/17 [B] | [A]-[B] | [A]/[B]% |
| ESTIMATIVA MENSAL | 9.856 | 7.705 | 2.151 | 27,91 |
| FINANCEIRA | 2.350 | 2.843 | (493) | (17,36) |
| DEMAIS | 7.506 | 4.862 | 2.644 | 54,38 |
| LUCRO PRESUMIDO | 1.704 | 1.647 | 57 | 3,47 |
| OUTROS | 3.079 | 3.892 | (813) | (20,88) |
| TOTAL | 14.639 | 13.244 | 1.395 | 10,53 |

ARRECAÇÃO DO IRPJ/CSLL POR DIVISÃO ECONÔMICA
PERÍODO: AGOSTO - 2018/2017
(A PREÇOS DE AGOSTO/2018 - IPCA)

UNIDADE: R\$ MILHÕES

| DIVISÃO ECONÔMICA (CNAE) | ARRECAÇÃO | | DIFERENÇAS | |
|---|---------------|---------------|--------------|---------------|
| | AGO/18 [A] | AGO/17 [B] | [A]-[B] | [A]/[B]% |
| . ELETRICIDADE | 717 | 400 | 317 | 79,10 |
| . SEGUROS E PREVIDÊNCIA COMPLEMENTAR | 1.005 | 729 | 276 | 37,90 |
| . FABRICAÇÃO DE PRODUTOS QUÍMICOS | 324 | 181 | 144 | 79,64 |
| . METALURGIA | 182 | 63 | 119 | 189,53 |
| . FABRICAÇÃO DE BEBIDAS | 145 | 35 | 109 | 310,34 |
| . EXTRAÇÃO DE MINERAIS METÁLICOS | 152 | 47 | 105 | 222,41 |
| . CAPTAÇÃO, TRATAMENTO E DISTRIBUIÇÃO DE ÁGUA | 269 | 172 | 97 | 56,53 |
| . TRANSPORTE TERRESTRE | 309 | 221 | 88 | 40,05 |
| . FABRICAÇÃO DE MÁQUINAS E EQUIPAMENTOS | 214 | 131 | 83 | 63,78 |
| . FABRICAÇÃO DE PRODUTOS ALIMENTÍCIOS | 335 | 254 | 82 | 32,22 |
| SUBTOTAL [A] | 3.653 | 2.232 | 1.421 | 63,67 |
| DEMAIS [B] | 10.986 | 11.012 | (26) | (0,24) |
| TOTAL [C]=[A]+[B] | 14.639 | 13.244 | 1.395 | 10,53 |

- **IRRF-Rendimentos do Trabalho (R\$ 8.844 milhões/+1,46%):** o resultado reflete, principalmente, o crescimento nominal de 6,19% (+1,63%, pelo IPCA) da massa salarial;
- **IRRF-Rendimentos de Capital (R\$ 2.983 milhões/-18,88%):** resultado explicado pelos decréscimos nominais de 13,42% no item “Aplicações de Renda Fixa (PF e PJ)”, de 14,10% no item “Fundos de Renda Fixa”, em razão da redução na taxa de juros;
- **IRRF-Rendimentos de Residentes no Exterior (R\$ 2.104 milhões/+22,02%):** resultado explicado pelos aumentos nominais de 39,59% no item “Rendimentos do Trabalho” e de 16,26% no item “Royalties e Assistência Técnica”;
- **IRRF-Outros Rendimentos (R\$ 1.055 milhões/+6,59%):** resultado explicado, principalmente, pelo crescimento nominal de 7,95% na arrecadação do item “Remuneração de serviços prestados à PJ”;
- **IOF (R\$ 2.917 milhões/+0,79%):** a decomposição dos itens do IOF, no mês, está apresentado na tabela abaixo;

ARRECADAÇÃO DO IOF
PERÍODO: AGOSTO - 2018/2017
(A PREÇOS DE AGOSTO/2018 - IPCA)

UNIDADE: R\$ MILHÕES

| DISCRIMINAÇÃO | ARRECADAÇÃO | | DIFERENÇAS | |
|--|---------------|---------------|-------------|---------------|
| | AGO/18 [A] | AGO/17 [B] | [A]-[B] | [A]/[B]% |
| OPERAÇÕES DE CRÉDITO - PESSOA JURÍDICA | 635 | 626 | 10 | 1,58 |
| OPERAÇÕES DE CRÉDITO - PESSOA FÍSICA | 1.283 | 1.286 | (3) | (0,21) |
| OPERAÇÕES DE CÂMBIO - SAÍDA DE MOEDA | 366 | 302 | 65 | 21,43 |
| OPERAÇÕES DE CÂMBIO - ENTRADA DE MOEDA | 76 | 95 | (19) | (20,33) |
| SUBTOTAL [A] | 2.361 | 2.309 | 53 | 2,28 |
| TÍTULOS OU VALORES MOBILIÁRIOS | 80 | 128 | (48) | (37,31) |
| DEMAIS | 476 | 457 | 18 | 3,97 |
| SUBTOTAL [B] | 556 | 585 | (30) | (5,06) |
| TOTAL | 2.917 | 2.894 | 23 | 0,79 |

- **Cofins (R\$ 19.728 milhões/+1,43%) e PIS/Pasep (R\$ 5.205 milhões/+1,56%):** esse resultado decorreu, fundamentalmente, da combinação dos seguintes fatores: a) variações reais positivas de 3,00% do volume de vendas (PMC-IBGE) e de 3,70% no volume de serviços (PMS-IBGE) entre julho de 2018 e julho de 2017; b) melhor desempenho na arrecadação do segmento Importação, notadamente pela indústria de transformação.

O quadro a seguir apresenta a arrecadação dos principais itens e dos principais setores econômicos:

ARRECADAÇÃO DA COFINS/PIS-PASEP
PERÍODO: AGOSTO - 2018/2017
(A PREÇOS DE AGOSTO/2018 - IPCA)

UNIDADE: R\$ MILHÕES

| DISCRIMINAÇÃO | ARRECADAÇÃO | | DIFERENÇAS | |
|---------------|---------------|---------------|------------|-------------|
| | AGO/18 [A] | AGO/17 [B] | [A]-[B] | [A]/[B]% |
| IMPORTAÇÃO | 5.507 | 4.720 | 787 | 16,67 |
| OUTROS | 19.427 | 19.855 | (428) | (2,16) |
| TOTAL | 24.934 | 24.575 | 359 | 1,46 |

ARRECAÇÃO DA COFINS/PIS-PASEP POR DIVISÃO ECONÔMICA
PERÍODO: AGOSTO - 2018/2017
(A PREÇOS DE AGOSTO/2018 - IPCA)

UNIDADE: R\$ MILHÕES

| DIVISÃO ECONÔMICA (CNAE) | ARRECAÇÃO | | DIFERENÇAS | |
|--|---------------|---------------|--------------|---------------|
| | AGO/18 [A] | AGO/17 [B] | [A]-[B] | [A]/[B]% |
| . FABRICAÇÃO DE VEÍCULOS AUTOMOTORES | 1.338 | 1.046 | 292 | 27,94 |
| . COMBUSTÍVEIS | 2.778 | 2.619 | 159 | 6,07 |
| . ELETRICIDADE | 1.520 | 1.373 | 148 | 10,75 |
| . FABRICAÇÃO DE BEBIDAS | 228 | 145 | 83 | 57,61 |
| . TRANSPORTE TERRESTRE | 488 | 410 | 78 | 19,05 |
| . FABRICAÇÃO DE PRODUTOS QUÍMICOS | 601 | 533 | 68 | 12,79 |
| . CORREIO E OUTRAS ATIVIDADES DE ENTREGA | 48 | 2 | 46 | 2.660,29 |
| . ADMIN. PÚBLICA, DEFESA E SEGURIDADE SOCIAL | 949 | 909 | 40 | 4,36 |
| . FABRIC. DE MÁQUINAS, APAR. E MATERIAIS ELÉTRICOS | 224 | 192 | 32 | 16,69 |
| . EXTRAÇÃO DE MINERAIS METÁLICOS | 82 | 52 | 29 | 55,70 |
| SUBTOTAL [A] | 8.254 | 7.279 | 975 | 13,40 |
| DEMAIS [B] | 16.680 | 17.296 | (617) | (3,56) |
| TOTAL [C]=[A]+[B] | 24.934 | 24.575 | 359 | 1,46 |

- **Cide-Combustíveis (R\$ 197 milhões/-63,27%):** Esse resultado decorre, especialmene, da redução da alíquota incidente sobre o diesel, para zero, por meio do Decreto 9.391/18;
- **Outras receitas administradas pela RFB (R\$ 2.085 milhões/-41,27%):** resultado influenciado pela conjugação dos seguintes fatores: a) redução nominal de 10,74% na arrecadação de Loterias; b) arrecadação extra, em agosto de 2017, de parcela referente à entrada nos programas de parcelamento PERT/PRT.
- **Receita previdenciária (R\$ 33.861 milhões/-0,56%):** a massa salarial habitual de julho de 2018 em relação a julho de 2017, apurada pela PNAD Contínua – Mensal/IBGE, em todas as regiões brasileiras, apresentou crescimento nominal de 6,19%. Com atualização pelo IPCA, há um crescimento de 1,63%.

O Cadastro Geral de Empregados e Desempregados (CAGED/MTE) apresentou, para o mês de julho de 2018, um saldo positivo de 47.319 empregos. A contribuição dos principais setores para esse resultado foi a seguinte: agricultura (+17,5 mil postos), serviços (+14,5mil postos) e construção civil (+10,1 mil postos).

IV. RECEITAS ADMINISTRADAS PELA RFB - DESEMPENHO DA ARRECADAÇÃO DE AGOSTO DE 2018 EM RELAÇÃO A JULHO DE 2018 (Tabelas I e I-A).

A arrecadação das Receitas Administradas pela RFB apresentou, no mês de agosto de 2018, variação real (IPCA) de **-9,64%** em relação ao mês anterior. Esse resultado decorreu, fundamentalmente, em razão de efeitos sazonais, tais como o recolhimento da 1ª cota ou cota única do IRPJ e da CSSL referente à apuração trimestral encerrada no mês de junho/2018;

V. ARRECAÇÃO POR BASES DE INCIDÊNCIA

ARRECAÇÃO DAS RECEITAS ADMINISTRADAS PELA RFB POR BASE DE INCIDÊNCIA
PERÍODO: 2015 A 2017 E JANEIRO A AGOSTO DE 2018
(A PREÇOS DE AGOSTO/2018 - IPCA)

UNIDADE: R\$ MILHÕES

| DISCRIMINAÇÃO | 2015 | | 2016 | | 2017 | | 2018 | |
|---------------------------------------|------------------|---------------|------------------|---------------|------------------|---------------|----------------|---------------|
| | VALOR | % | VALOR | % | VALOR | % | VALOR | % |
| TRIBUTOS SOBRE RENDA E PROPRIEDADE | 452.612 | 32,37 | 468.150 | 34,29 | 449.050 | 32,99 | 317.673 | 34,25 |
| TRIBUTOS SOBRE FOLHA DE SALÁRIOS | 408.058 | 29,18 | 395.173 | 28,95 | 402.331 | 29,56 | 254.356 | 27,42 |
| TRIBUTOS SOBRE BENS E SERVIÇOS | 460.950 | 32,96 | 417.846 | 30,61 | 431.695 | 31,71 | 305.046 | 32,89 |
| TRIBUTOS SOBRE TRANSAÇÕES FINANCEIRAS | 40.704 | 2,91 | 36.343 | 2,66 | 36.081 | 2,65 | 23.963 | 2,58 |
| OUTROS | 36.137 | 2,58 | 47.624 | 3,49 | 42.024 | 3,09 | 26.512 | 2,86 |
| TOTAL | 1.398.461 | 100,00 | 1.365.136 | 100,00 | 1.361.181 | 100,00 | 927.550 | 100,00 |

O exame da tabela acima demonstra a estabilidade da participação das bases de incidência nos anos de 2015 a 2017. A base renda e propriedade, em 2016, foi impactada pelo regime de regularização cambial e tributária-RERCT, motivo para o crescimento da participação dessa base no conjunto. Além disto, cabe esclarecer que a base sobre renda e propriedade, no início do ano, é positivamente afetada pelo ajuste do IRPJ/CSLL efetuado pelas empresas optantes pelo recolhimento por meio de estimativa mensal.

(*) ANEXO METODOLÓGICO – ARRECAÇÃO POR BASES DE INCIDÊNCIA

O presente anexo tem como objetivo apresentar a metodologia empregada na análise da **Arrecadação por Bases de Incidência**, que passa, a partir de agora, a fazer parte da nota de arrecadação mensal elaborada pela Secretaria da Receita Federal do Brasil (RFB).

O primeiro ponto importante a ser destacado é que essa apresentação não segue a metodologia de cálculo adotada no estudo da Carga Tributária que vem sendo elaborado pela RFB desde 1995. No estudo da Carga Tributária, uma premissa básica adotada é que o enfoque econômico sempre deve prevalecer sobre o enfoque jurídico, de forma que qualquer pagamento efetuado pelo contribuinte que seja compulsório, mesmo que sem natureza jurídica de tributo, será levado em conta. Esse é o caso, por exemplo, do Fundo de Garantia por Tempo de Serviço (FGTS) e do Salário-Família. Outro enfoque adotado no estudo da Carga é que dos pagamentos compulsórios são excluídos aqueles que configuram penalidade, sanção ou outros acréscimos legais.

No caso da análise da arrecadação por base de incidência, serão considerados somente os tributos administrados pela RFB, aí consideradas as receitas compulsórias decorrentes dos acréscimos legais para cada tributo. O motivo para inclusão é o fato dos acréscimos legais refletirem não só a mesma natureza jurídica do tributo, como também um esforço fiscal efetivo do Estado na busca dos tributos pagos a destempo.

Esses dois pontos relevantes são suficientes para mostrar ao leitor que não haverá uma comparabilidade direta e imediata entre as informações produzidas, devendo-se sempre estar atento aos caminhos adotados em cada estudo. As demais diferenças adotadas serão comentadas a seguir para cada base de incidência apresentada, quando for o caso.

As bases de incidência escolhidas serão as mesmas do estudo da Carga Tributária, com a única diferença que à base Renda será adicionada a base Propriedade, uma vez que o único tributo sobre a propriedade de competência da União é Imposto sobre a Propriedade Territorial Rural (ITR), cuja arrecadação não é expressiva frente aos demais tributos. Desse modo, as bases de incidência escolhidas em nosso enfoque serão:

1. Tributos sobre Renda e Propriedade;
2. Tributos sobre Folha de Salários;
3. Tributos sobre Bens e Serviços;
4. Tributos sobre Transações Financeiras; e
5. Outros Tributos.

A seguir são apresentadas as agregações a cada uma das bases de incidência apresentadas.

1. Tributos sobre Renda e Propriedade

Essa base de incidência é composta pelos seguintes tributos: Imposto de Renda da Pessoa Física, Imposto de Renda da Pessoa Jurídica, Contribuição Social sobre o Lucro Líquido, Imposto de Renda Retido na Fonte em todas as suas modalidades (Trabalho, Capital, Residentes no Exterior e Outros), Contribuições sobre Concursos sobre Prognósticos e Imposto sobre a Propriedade Territorial Rural. Uma diferença relevante a ser apontada em relação ao estudo da Carga Tributária é que no item referente ao Imposto de Renda da Pessoa Jurídica foi mantida a arrecadação relativa ao Lucro Presumido. Ainda que a base de cálculo desse tributo seja a receita bruta da empresa, entende-se que as alíquotas aplicáveis refletem, de alguma maneira, a lucratividade do negócio.

2. Tributos sobre Folha de Salários

Essa base de incidência é composta pelos seguintes tributos: Contribuições Previdenciárias (Contribuições sobre Empresas em Geral e Contribuições destinadas a outras entidades ou fundos); e Contribuições ao PIS-Folha/Pasep e Contribuição para o Plano de Seguridade Social do Servidor (CPSS).

3. Tributos sobre Bens e Serviços

Essa base de incidência é composta pelos seguintes tributos: Contribuição para o Financiamento da Seguridade Social (Cofins); a Contribuição para o Programa de Integração Social (PIS), exceto a incidente sobre Folha de Salários; Imposto sobre Produtos Industrializados (IPI) em todas as suas modalidades (Bebidas, Fumo, Automóveis, Vinculado à Importação e Outros); Tributos sobre o Comércio Exterior (Imposto de Importação, e Imposto de Exportação); CIDE-Combustíveis e Contribuições Previdenciárias sobre o faturamento.

4. Tributos sobre Transações Financeiras;

Essa base de incidência é composta pelos seguintes tributos: IOF (Imposto sobre Operações de Crédito, Câmbio e Seguro, ou relativas a Títulos ou Valores Mobiliários) e CPMF (Contribuição Provisória sobre Movimentação Financeira), com arrecadação residual relativa a fatos geradores pretéritos.

5. Outros Tributos.

Essa base de incidência é composta pelos seguintes tributos: Todos os tributos não classificados nas bases de incidência anteriores, como, por exemplo: CIDE-Remessas, Contribuição sobre Lojas Francas e Selos de Controle, Depósitos Judiciais e Receitas da Dívida Ativa não pertencentes às bases de incidência anteriores.

Receitas de Parcelamento

Como regra, a receita de parcelamento de débitos vencidos deve ser alocada na categoria em que se enquadra o respectivo tributo. No caso dos parcelamentos que englobem mais de um tributo e cujo pagamento possa ser distribuído entre eles, adota-se a regra de alocação correspondente. Caso não seja possível alocar junto ao respectivo tributo, os valores pagos decorrentes de parcelamento foram incluídos na categoria Outros Tributos.

Receitas do Simples-Nacional

As Receitas arrecadadas pelo Simples-Nacional serão alocadas nos respectivos tributos de acordo com a classificação dada pela legislação vigente. Portanto, ao contrário do estudo da Carga Tributária, que alocada a arrecadação total do Simples-Nacional na base de bens e serviços, em nossa metodologia estará alocada aos respectivos tributos.

VI. INFORMAÇÕES ADICIONAIS

a) Parcelamentos

a.1) Refis

O quadro a seguir mostra a evolução da arrecadação do REFIS, referente aos impostos e contribuições administrados pela RFB, no ano de 2017 e nos meses de janeiro a agosto de 2018.

ARRECAÇÃO DO REFIS
PERÍODO: 2017 E JANEIRO A AGOSTO DE 2018
(A PREÇOS CORRENTES)

UNIDADE: R\$ MILHÕES

| MÊS | ARRECAÇÃO |
|---------------------|------------|
| JAN-DEZ 2017 | 171 |
| JAN | 14 |
| FEV | 13 |
| MAR | (40) |
| ABR | 13 |
| MAI | 10 |
| JUN | 12 |
| JUL | 73 |
| AGO | 10 |
| JAN-AGO 2018 | 105 |

a.2) Paes e Paex

Os quadros, a seguir, mostram a arrecadação relativa ao parcelamento especial (Paes), em conformidade com o art. 1º da Lei 10.684/03, e ao Paex, em conformidade com a Medida Provisória 303/06.

ARRECAÇÃO DO PAES
PERÍODO: 2017 E JANEIRO A AGOSTO DE 2018
(A PREÇOS CORRENTES)

| MÊS | PESSOAS FÍSICAS | | PESSOAS JURÍDICAS | | TOTAL | |
|---------------------|---------------------|---|---------------------|---|---------------------|---|
| | VALOR (R\$ MILHÕES) | Nº CONTRIB. COM DÉBITOS EM PARCELAMENTO | VALOR (R\$ MILHÕES) | Nº CONTRIB. COM DÉBITOS EM PARCELAMENTO | VALOR (R\$ MILHÕES) | Nº CONTRIB. COM DÉBITOS EM PARCELAMENTO |
| JAN-DEZ 2017 | 6 | - | 229 | - | 235 | - |
| JAN | 0 | 167 | 20 | 1.617 | 20 | 1.784 |
| FEV | 0 | 127 | 2 | 1.553 | 2 | 1.680 |
| MAR | 0 | 109 | 31 | 1.527 | 31 | 1.636 |
| ABR | 0 | 66 | 2 | 1.456 | 2 | 1.522 |
| MAI | 0 | 40 | 2 | 1.382 | 2 | 1.422 |
| JUN | 0 | 34 | 5 | 1.349 | 5 | 1.383 |
| JUL | 0 | 21 | 2 | 1.207 | 2 | 1.228 |
| AGO | 0 | 15 | 3 | 1.075 | 3 | 1.090 |
| JAN-AGO 2018 | 0 | - | 68 | - | 68 | - |

ARRECAÇÃO MP Nº 303/06 (PAEX)
PERÍODO: 2017 E JANEIRO A AGOSTO DE 2018
(A PREÇOS CORRENTES)

UNIDADE: R\$ MILHÕES

| RECEITAS | 2017 | 2018 | | | | | | | | |
|--------------------------------------|-----------|----------|----------|----------|----------|----------|----------|----------|----------|----------|
| | | JAN | FEV | MAR | ABR | MAI | JUN | JUL | AGO | TOTAL |
| I. IMPORTAÇÃO | 0 | - | - | - | - | - | - | - | - | - |
| IPI | 1 | 0 | 0 | 0 | 0 | - | - | - | - | 0 |
| I. RENDA | 10 | 0 | 0 | 0 | 0 | 0 | 0 | 0 | 0 | 1 |
| IOF | - | - | - | - | - | - | - | - | - | - |
| COFINS | 11 | 0 | 0 | 0 | 0 | 0 | 0 | 0 | 0 | 1 |
| PIS/PASEP | 13 | 0 | 0 | 0 | 0 | 0 | (0) | 0 | 0 | 0 |
| CSLL | 4 | 0 | 0 | 0 | 0 | 0 | 0 | 0 | 0 | 0 |
| SIMPLES (*) | 0 | - | 0 | 0 | - | - | - | 0 | 0 | 0 |
| OUTRAS | 0 | 0 | 0 | 0 | 0 | 0 | 0 | 0 | 0 | 0 |
| RECEITA ADMINISTRADA PELA RFB | 40 | 0 | 0 | 0 | 0 | 0 | 0 | 0 | 1 | 3 |

(*) Art. 8º MP 303/06.

a.3) Parcelamento - Lei 11.941/09 (códigos específicos)

O quadro a seguir mostra a arrecadação relativa ao parcelamento, em conformidade com a Lei 11.941/09.

ARRECAÇÃO DA LEI Nº 11.941/09
PERÍODO: 2009 A 2017 E JANEIRO A AGOSTO DE 2018
(A PREÇOS CORRENTES)

UNIDADE: R\$ MILHÕES

| MÊS | PREVIDENCIÁRIA | DEMAIS | TOTAL |
|---------------------|----------------|--------------|--------------|
| JAN-DEZ 2009 | 730 | 4.008 | 4.739 |
| JAN-DEZ 2010 | 2.091 | 5.598 | 7.690 |
| JAN-DEZ 2011 | 3.907 | 17.112 | 21.019 |
| JAN-DEZ 2012 | 3.960 | 12.600 | 16.560 |
| JAN-DEZ 2013 | 3.493 | 10.439 | 13.932 |
| JAN-DEZ 2014 | 3.112 | 10.056 | 13.168 |
| JAN-DEZ 2015 | 1.836 | 4.718 | 6.554 |
| JAN-DEZ 2016 | 1.695 | 4.372 | 6.066 |
| JAN-DEZ 2017 | 1.569 | 3.702 | 5.271 |
| JAN | 121 | 256 | 377 |
| FEV | 107 | 244 | 351 |
| MAR | 103 | 244 | 347 |
| ABR | 107 | 251 | 358 |
| MAI | 98 | 230 | 328 |
| JUN | 100 | 273 | 373 |
| JUL | 102 | 239 | 342 |
| AGO | 106 | 240 | 347 |
| JAN-AGO 2018 | 845 | 1.978 | 2.823 |

a.4) Parcelamento - Lei 12.865/13

O quadro a seguir mostra a arrecadação relativa ao parcelamento instituído pela Lei 12.865/13.

ARRECAÇÃO DA LEI Nº 12.865/13
PERÍODO: 2013 A 2017 E JANEIRO A AGOSTO DE 2018
(A PREÇOS CORRENTES)

UNIDADE: R\$ MILHÕES

| MÊS | PREVIDENCIÁRIA | DEMAIS | | | TOTAL GERAL |
|---------------------|----------------|-----------------------------|-----------------------|---------------|---------------|
| | | REABERTURA LEI 11.941/09 | OUTRAS MODALIDADES | TOTAL | |
| OUT-DEZ 2013 | 175 | 1.247 | 20.363 | 21.610 | 21.786 |
| JAN-DEZ 2014 | 611 | 2.973 | 2.023 | 4.996 | 5.607 |
| JAN-DEZ 2015 | 485 | 1.779 | 1.335 | 3.114 | 3.599 |
| JAN-DEZ 2016 | 422 | 1.484 | 1.468 | 2.952 | 3.374 |
| JAN-DEZ 2017 | 349 | 1.201 | 1.591 | 2.792 | 3.141 |
| JAN | 23 | 74 | 136 | 210 | 233 |
| FEV | 60 | 205 | 137 | 342 | 402 |
| MAR | 20 | 61 | 137 | 198 | 218 |
| ABR | 21 | 100 | 138 | 238 | 259 |
| MAI | 18 | 60 | 139 | 198 | 216 |
| JUN | 31 | 60 | 139 | 199 | 230 |
| JUL | 17 | 61 | 139 | 200 | 218 |
| AGO | 21 | 59 | 140 | 199 | 220 |
| JAN-AGO 2018 | 211 | 680 | 1.105 | 1.785 | 1.996 |

a.5) Parcelamento - Lei 12.996/14

O quadro a seguir mostra a arrecadação relativa ao parcelamento instituído pela Lei 12.996/14.

ARRECAÇÃO DA LEI Nº 12.996/14
PERÍODO: 2014 A 2017 E JANEIRO A AGOSTO DE 2018
(A PREÇOS CORRENTES)

UNIDADE: R\$ MILHÕES

| MÊS | PREVIDENCIÁRIA | DEMAIS | TOTAL |
|---------------------|----------------|--------------|---------------|
| JUL-DEZ 2014 | 3.336 | 9.668 | 13.003 |
| JAN-DEZ 2015 | 1.926 | 9.362 | 11.288 |
| JAN-DEZ 2016 | 1.864 | 5.073 | 6.937 |
| JAN-DEZ 2017 | 1.014 | 2.986 | 4.000 |
| JAN | 83 | 233 | 316 |
| FEV | 65 | 183 | 247 |
| MAR | 63 | 179 | 243 |
| ABR | 62 | 204 | 266 |
| MAI | 60 | 170 | 230 |
| JUN | 61 | 183 | 244 |
| JUL | 60 | 173 | 233 |
| AGO | 59 | 171 | 230 |
| JAN-AGO 2018 | 513 | 1.495 | 2.008 |

a.6) Parcelamento - Lei 13.496/17

O quadro a seguir mostra a arrecadação relativa ao parcelamento instituído pela Lei 13.496/17.

ARRECAÇÃO DA LEI Nº 13.496/17
PERÍODO: 2017 E JANEIRO A AGOSTO DE 2018
(A PREÇOS CORRENTES)

UNIDADE: R\$ MILHÕES

| MÊS | PREVIDENCIÁRIA | DEMAIS | TOTAL |
|---------------------|-----------------------|---------------|---------------|
| JAN | 0 | - | 0 |
| FEV | 22 | 70 | 93 |
| MAR | 33 | 87 | 120 |
| ABR | 55 | 141 | 195 |
| MAI | 109 | 1.164 | 1.272 |
| JUN | 42 | 217 | 258 |
| JUL | 80 | 412 | 492 |
| AGO | 218 | 1.585 | 1.804 |
| SET | 323 | 2.467 | 2.790 |
| OUT | 554 | 3.717 | 4.272 |
| NOV | 516 | 3.865 | 4.382 |
| DEZ | 386 | 2.536 | 2.922 |
| JAN-DEZ 2017 | 2.338 | 16.262 | 18.600 |
| JAN | 501 | 5.853 | 6.354 |
| FEV | 143 | 635 | 778 |
| MAR | 120 | 588 | 708 |
| ABR | 111 | 567 | 678 |
| MAI | 113 | 585 | 698 |
| JUN | 48 | 514 | 563 |
| JUL | 120 | 506 | 626 |
| AGO | 26 | 519 | 545 |
| JAN-AGO 2018 | 1.182 | 9.767 | 10.950 |

b) Simples-Nacional

O quadro a seguir mostra a arrecadação relativa ao Simples-Nacional, instituído pela Lei Complementar 123, de 14 de dezembro de 2006.

ARRECAÇÃO DO SIMPLES
PERÍODO: JANEIRO A AGOSTO - 2018/2017
(A PREÇOS CORRENTES)

UNIDADE: R\$ MILHÕES

| MÊS | SIMPLES | | | | | |
|----------------|---------------|---------------|---------------|---------------|---------------|---------------|
| | RFB | | ICMS/ISS | | TOTAL | |
| | 2018 | 2017 | 2018 | 2017 | 2018 | 2017 |
| JAN | 8.187 | 5.518 | 1.954 | 1.706 | 10.141 | 7.223 |
| FEV | 5.365 | 4.318 | 1.505 | 1.316 | 6.870 | 5.634 |
| MAR | 5.232 | 4.481 | 1.453 | 1.344 | 6.685 | 5.825 |
| ABR | 5.766 | 4.845 | 1.597 | 1.473 | 7.362 | 6.318 |
| MAI | 5.683 | 4.789 | 1.604 | 1.437 | 7.286 | 6.226 |
| JUN | 5.759 | 5.085 | 1.608 | 1.557 | 7.366 | 6.642 |
| JUL | 6.020 | 5.122 | 1.672 | 1.551 | 7.692 | 6.673 |
| AGO | 6.240 | 6.755 | 1.699 | 1.580 | 7.939 | 8.335 |
| JAN-AGO | 48.252 | 40.912 | 13.091 | 11.964 | 61.343 | 52.876 |

c) Decomposição da arrecadação do IRPJ

ARRECAÇÃO DO IRPJ
PERÍODO: 2017 E JANEIRO A AGOSTO DE 2018
(A PREÇOS CORRENTES)

UNIDADE: R\$ MILHÕES

| MÊS | LUCRO REAL | | LUCRO PRESUMIDO | | OUTROS | | TOTAL | |
|---------------------|---------------|--------------|-----------------|--------------|---------------|--------------|----------------|---------------|
| | VALOR | % | VALOR | % | VALOR | % | VALOR | % |
| JAN-DEZ 2017 | 73.676 | 61,28 | 29.569 | 24,60 | 16.975 | 14,12 | 120.220 | 100,00 |
| JAN | 16.209 | 67,54 | 6.035 | 25,15 | 1.753 | 7,31 | 23.997 | 100,00 |
| FEV | 7.408 | 76,46 | 1.071 | 11,05 | 1.209 | 12,48 | 9.688 | 100,00 |
| MAR | 6.929 | 75,41 | 992 | 10,80 | 1.267 | 13,79 | 9.188 | 100,00 |
| ABR | 7.052 | 51,29 | 5.348 | 38,90 | 1.350 | 9,82 | 13.749 | 100,00 |
| MAI | 5.154 | 68,90 | 1.027 | 13,74 | 1.299 | 17,36 | 7.480 | 100,00 |
| JUN | 4.689 | 67,16 | 921 | 13,18 | 1.373 | 19,66 | 6.983 | 100,00 |
| JUL | 8.517 | 54,09 | 5.786 | 36,74 | 1.443 | 9,17 | 15.746 | 100,00 |
| AGO | 6.709 | 72,43 | 1.105 | 11,94 | 1.448 | 15,63 | 9.262 | 100,00 |
| JAN-AGO 2018 | 62.667 | 65,21 | 22.285 | 23,19 | 11.141 | 11,59 | 96.093 | 100,00 |

d) Arrecadação dos rendimentos de capital

ARRECAÇÃO DE IRRF-RENDIMENTOS DE CAPITAL

PERÍODO: JANEIRO A AGOSTO - 2018/2017

(A PREÇOS CORRENTES)

UNIDADE: R\$ MILHÕES

| MÊS | FUNDOS DE RENDA FIXA | | OPERAÇÕES DE SWAP | | JUROS REMUN. CAP. PRÓPRIO | | APLICAÇÃO DE RENDA FIXA (PF e PJ) | | OUTRAS | | TOTAL | |
|-------------------------|----------------------|---------------|-------------------|------------|---------------------------|--------------|-----------------------------------|---------------|--------------|--------------|---------------|---------------|
| | 2018 | 2017 | 2018 | 2017 | 2018 | 2017 | 2018 | 2017 | 2018 | 2017 | 2018 | 2017 |
| JAN | 509 | 530 | 71 | 114 | 1.679 | 1.642 | 1.667 | 1.958 | 1.187 | 1.152 | 5.112 | 5.395 |
| FEV | 422 | 584 | 70 | 154 | 178 | 67 | 1.374 | 1.645 | 1.081 | 1.038 | 3.125 | 3.487 |
| MAR | 498 | 571 | 48 | 49 | 725 | 529 | 1.181 | 1.472 | 1.057 | 884 | 3.510 | 3.505 |
| ABR | 683 | 832 | 100 | 69 | 158 | 196 | 1.308 | 1.693 | 1.136 | 972 | 3.385 | 3.761 |
| MAI | 519 | 724 | 98 | 39 | 121 | 115 | 1.175 | 1.635 | 1.075 | 997 | 2.988 | 3.510 |
| JUN | 4.909 | 7.513 | 205 | 76 | 449 | 139 | 1.214 | 1.585 | 994 | 1.016 | 7.771 | 10.329 |
| JUL | 377 | 488 | 260 | 75 | 359 | 296 | 1.159 | 1.592 | 1.015 | 1.069 | 3.169 | 3.521 |
| AGO | 446 | 519 | 172 | 104 | 107 | 475 | 1.277 | 1.475 | 982 | 957 | 2.983 | 3.529 |
| JAN-AGO | 8.362 | 11.761 | 1.024 | 679 | 3.775 | 3.458 | 10.355 | 13.053 | 8.528 | 8.086 | 32.043 | 37.037 |
| VAR. % 2018/2017 | -28,90 | | 50,77 | | 9,17 | | -20,67 | | 5,46 | | -13,48 | |

e) Arrecadação previdenciária - repasses

A tabela a seguir apresenta a receita previdenciária, proveniente de repasses, para o período de janeiro a agosto dos anos de 2017 e 2018.

ARRECAÇÃO PREVIDENCIÁRIA - REPASSES

PERÍODO: JANEIRO A AGOSTO - 2018/2017

(A PREÇOS CORRENTES)

UNIDADE: R\$ MILHÕES

| REPASSES | ARRECAÇÃO | | DIFERENÇAS | |
|---|----------------|----------------|--------------|-----------------|
| | JAN-AGO/18 [A] | JAN-AGO/17 [B] | [A]-[B] | [A]/[B]% (IPCA) |
| SIMPLES /PAES/PAEX | 25.803 | 23.749 | 2.055 | 5,11 |
| Parcelamentos / Lei 11.941/09 / Lei 12.996/14 | 829 | 1.024 | (195) | (21,77) |
| Programa de Recuperação Fiscal - REFIS | 83 | 107 | (24) | (25,39) |
| Outros | - | - | - | - |
| TOTAL REPASSES | 26.716 | 24.880 | 1.836 | 3,87 |

f) Receitas administradas por outros órgãos
ARRECADAÇÃO DAS RECEITAS ADMINISTRADAS POR OUTROS ÓRGÃOS
PERÍODO: JANEIRO A AGOSTO - 2018/2017
(A PREÇOS DE AGOSTO/2018 - IPCA)

UNIDADE: R\$ MILHÕES

| DISCRIMINAÇÃO | ARRECADAÇÃO | | DIFERENÇAS | |
|---------------|-------------------|-------------------|---------------|--------------|
| | JAN-AGO/18 [A] | JAN-AGO/17 [B] | [A]-[B] | [A]/[B]% |
| ROYALTIES | 35.612 | 22.583 | 13.029 | 57,69 |
| OUTROS | 3.266 | 3.474 | (209) | (6,00) |
| TOTAL | 38.878 | 26.058 | 12.820 | 49,20 |

g) Desonerações Tributárias
DESONERAÇÕES TRIBUTÁRIAS
PERÍODO: AGOSTO - 2018/2017
(A PREÇOS CORRENTES)

UNIDADE: R\$ MILHÕES

| DISCRIMINAÇÃO | 2018 [A] | 2017 [B] | [A] - [B] |
|--------------------------------|--------------|--------------|--------------|
| Folha de Salários | 1.025 | 1.207 | (182) |
| INOVAR-Auto | - | 74 | (74) |
| Vale-Cultura | - | 70 | (70) |
| Lucro Presumido | 108 | 107 | 1 |
| IPI-Total | 123 | 121 | 1 |
| Entidades Beneficentes - Cebas | 123 | 122 | 1 |
| IRPF-Transportadores | 137 | 135 | 1 |
| Depreciação Acelerada BK | 149 | 148 | 2 |
| Transporte Coletivo | 153 | 151 | 2 |
| Tributação PLR | 200 | 198 | 2 |
| Planos de Saúde | 203 | 201 | 2 |
| Cesta Básica | 926 | 917 | 10 |
| Simplex e MEI | 1.151 | 1.139 | 12 |
| Outros | 2.470 | 2.445 | 25 |
| TOTAL | 6.768 | 7.035 | (267) |

Obs: Tabela refere-se ao impacto em 2018 e 2017 das desonerações instituídas desde 2010.

DESONERAÇÕES TRIBUTÁRIAS
PERÍODO: JANEIRO A AGOSTO - 2018/2017
(A PREÇOS CORRENTES)

UNIDADE: R\$ MILHÕES

| DISCRIMINAÇÃO | 2018 [A] | 2017 [B] | [A] - [B] |
|--------------------------------|---------------|---------------|--------------|
| Folha de Salários | 6.631 | 7.031 | (400) |
| INOVAR-Auto | - | 295 | (295) |
| Vale-Cultura | - | 281 | (281) |
| Lucro Presumido | 439 | 427 | 12 |
| IPI-Total | 499 | 485 | 14 |
| Entidades Beneficentes - Cebas | 501 | 487 | 14 |
| IRPF-Transportadores | 556 | 541 | 15 |
| Depreciação Acelerada BK | 609 | 592 | 17 |
| Transporte Coletivo | 621 | 604 | 17 |
| Tributação PLR | 816 | 793 | 23 |
| Planos de Saúde | 827 | 804 | 23 |
| Cesta Básica | 3.772 | 3.667 | 105 |
| Simples e MEI | 4.687 | 4.557 | 130 |
| Outros | 10.059 | 9.780 | 279 |
| TOTAL | 30.016 | 30.344 | (328) |

Obs: Tabela refere-se ao impacto em 2018 e 2017 das desonerações instituídas desde 2010.

ANEXOS

TABELA I
ARRECAÇÃO DAS RECEITAS FEDERAIS
PERÍODO: JULHO E AGOSTO DE 2018 E AGOSTO DE 2017
(A PREÇOS CORRENTES)

UNIDADE: R\$ MILHÕES

| RECEITAS | 2018 | | 2017 | VARIACÃO (%) | |
|---|----------------|----------------|----------------|------------------|------------------|
| | AGOSTO | JULHO | AGOSTO | AGO/18 JUL/18 | AGO/18 AGO/17 |
| IMPOSTO SOBRE IMPORTAÇÃO | 3.931 | 3.837 | 3.000 | 2,45 | 31,04 |
| I.P.I-TOTAL | 4.558 | 4.888 | 3.961 | (6,74) | 15,09 |
| I.P.I-FUMO | 434 | 455 | 454 | (4,57) | (4,34) |
| I.P.I-BEBIDAS | 150 | 172 | 134 | (12,91) | 11,98 |
| I.P.I-AUTOMÓVEIS | 290 | 394 | 335 | (26,33) | (13,53) |
| I.P.I-VINCULADO À IMPORTAÇÃO | 1.834 | 1.644 | 1.296 | 11,54 | 41,47 |
| I.P.I-OUTROS | 1.850 | 2.223 | 1.741 | (16,75) | 6,26 |
| IMPOSTO SOBRE A RENDA-TOTAL | 26.780 | 34.665 | 24.952 | (22,75) | 7,32 |
| I.RENDA-PESSOA FÍSICA | 2.532 | 2.750 | 2.391 | (7,94) | 5,87 |
| I.RENDA-PESSOA JURÍDICA | 9.262 | 15.746 | 8.061 | (41,18) | 14,90 |
| ENTIDADES FINANCEIRAS | 1.319 | 1.048 | 1.604 | 25,86 | (17,74) |
| DEMAIS EMPRESAS | 7.943 | 14.698 | 6.458 | (45,96) | 23,00 |
| I.RENDA-RETIDO NA FONTE | 14.986 | 16.169 | 14.500 | (7,31) | 3,35 |
| I.R.R.F-RENDIMENTOS DO TRABALHO | 8.844 | 9.013 | 8.366 | (1,87) | 5,72 |
| I.R.R.F-RENDIMENTOS DE CAPITAL | 2.983 | 3.169 | 3.529 | (5,87) | (15,48) |
| I.R.R.F-RENDIMENTOS DE RESIDENTES NO EXTERIOR | 2.104 | 2.987 | 1.655 | (29,55) | 27,14 |
| I.R.R.F-OUTROS RENDIMENTOS | 1.055 | 1.000 | 950 | 5,52 | 11,05 |
| IOF - I. S/ OPERAÇÕES FINANCEIRAS | 2.917 | 3.003 | 2.778 | (2,85) | 5,02 |
| ITR - I. TERRITORIAL RURAL | 29 | 17 | 22 | 69,67 | 30,90 |
| COFINS - CONTRIB. P/ A SEGURIDADE SOCIAL | 19.728 | 20.078 | 18.667 | (1,74) | 5,69 |
| ENTIDADES FINANCEIRAS | 1.608 | 1.529 | 1.897 | 5,15 | (15,26) |
| DEMAIS EMPRESAS | 18.121 | 18.549 | 16.770 | (2,31) | 8,06 |
| CONTRIBUIÇÃO PARA O PIS/PASEP | 5.205 | 5.360 | 4.919 | (2,89) | 5,82 |
| ENTIDADES FINANCEIRAS | 264 | 252 | 336 | 4,80 | (21,45) |
| DEMAIS EMPRESAS | 4.942 | 5.109 | 4.583 | (3,27) | 7,82 |
| CSLL - CONTRIB. SOCIAL S/ LUCRO LÍQUIDO | 5.377 | 8.475 | 4.650 | (36,55) | 15,64 |
| ENTIDADES FINANCEIRAS | 1.032 | 928 | 1.126 | 11,23 | (8,40) |
| DEMAIS EMPRESAS | 4.345 | 7.547 | 3.523 | (42,42) | 23,32 |
| CIDE-COMBUSTÍVEIS | 197 | 215 | 513 | (8,78) | (61,73) |
| PSS - CONTRIB. DO PLANO DE SEGURIDADE DO SERVIDOR | 2.512 | 2.621 | 2.676 | (4,15) | (6,12) |
| OUTRAS RECEITAS ADMINISTRADAS | 2.085 | 2.604 | 3.408 | (19,90) | (38,81) |
| SUBTOTAL [A] | 73.321 | 85.761 | 69.547 | (14,51) | 5,43 |
| RECEITA PREVIDENCIÁRIA [B] | 33.861 | 32.962 | 32.681 | 2,73 | 3,61 |
| ADMINISTRADAS PELA RFB [C]=[A]+[B] | 107.182 | 118.723 | 102.228 | (9,72) | 4,85 |
| ADMINISTRADAS POR OUTROS ÓRGÃOS [D] | 2.569 | 10.891 | 1.978 | (76,41) | 29,85 |
| TOTAL GERAL [E]=[C]+[D] | 109.751 | 129.615 | 104.206 | (15,33) | 5,32 |

TABELA I-A
ARRECAÇÃO DAS RECEITAS FEDERAIS
PERÍODO: JULHO E AGOSTO DE 2018 E AGOSTO DE 2017
(A PREÇOS DE AGOSTO/2018 - IPCA)

UNIDADE: R\$ MILHÕES

| RECEITAS | 2018 | | 2017 | VARIACÃO (%) | |
|---|----------------|----------------|----------------|------------------|------------------|
| | AGOSTO | JULHO | AGOSTO | AGO/18 JUL/18 | AGO/18 AGO/17 |
| IMPOSTO SOBRE IMPORTAÇÃO | 3.931 | 3.834 | 3.126 | 2,55 | 25,76 |
| I.P.I-TOTAL | 4.558 | 4.883 | 4.127 | (6,65) | 10,46 |
| I.P.I-FUMO | 434 | 455 | 473 | (4,48) | (8,19) |
| I.P.I-BEBIDAS | 150 | 172 | 140 | (12,83) | 7,47 |
| I.P.I-AUTOMÓVEIS | 290 | 393 | 349 | (26,26) | (17,01) |
| I.P.I-VINCULADO À IMPORTAÇÃO | 1.834 | 1.643 | 1.351 | 11,64 | 35,77 |
| I.P.I-OUTROS | 1.850 | 2.221 | 1.814 | (16,68) | 1,99 |
| IMPOSTO SOBRE A RENDA-TOTAL | 26.780 | 34.634 | 25.999 | (22,68) | 3,01 |
| I.RENDA-PESSOA FÍSICA | 2.532 | 2.748 | 2.492 | (7,86) | 1,61 |
| I.RENDA-PESSOA JURÍDICA | 9.262 | 15.732 | 8.399 | (41,13) | 10,27 |
| ENTIDADES FINANCEIRAS | 1.319 | 1.047 | 1.671 | 25,97 | (21,05) |
| DEMAIS EMPRESAS | 7.943 | 14.684 | 6.728 | (45,91) | 18,05 |
| I.RENDA-RETIDO NA FONTE | 14.986 | 16.154 | 15.108 | (7,23) | (0,81) |
| I.R.R.F-RENDIMENTOS DO TRABALHO | 8.844 | 9.005 | 8.716 | (1,79) | 1,46 |
| I.R.R.F-RENDIMENTOS DE CAPITAL | 2.983 | 3.166 | 3.677 | (5,78) | (18,88) |
| I.R.R.F-RENDIMENTOS DE RESIDENTES NO EXTERIOR | 2.104 | 2.984 | 1.724 | (29,49) | 22,02 |
| I.R.R.F-OUTROS RENDIMENTOS | 1.055 | 999 | 990 | 5,61 | 6,59 |
| IOF - I. S/ OPERAÇÕES FINANCEIRAS | 2.917 | 3.000 | 2.894 | (2,76) | 0,79 |
| ITR - I. TERRITORIAL RURAL | 29 | 17 | 23 | 69,82 | 25,63 |
| COFINS - CONTRIB. P/ A SEGURIDADE SOCIAL | 19.728 | 20.060 | 19.450 | (1,65) | 1,43 |
| ENTIDADES FINANCEIRAS | 1.608 | 1.528 | 1.977 | 5,24 | (18,67) |
| DEMAIS EMPRESAS | 18.121 | 18.532 | 17.473 | (2,22) | 3,71 |
| CONTRIBUIÇÃO PARA O PIS/PASEP | 5.205 | 5.355 | 5.125 | (2,80) | 1,56 |
| ENTIDADES FINANCEIRAS | 264 | 251 | 350 | 4,90 | (24,61) |
| DEMAIS EMPRESAS | 4.942 | 5.104 | 4.776 | (3,18) | 3,48 |
| CSLL - CONTRIB. SOCIAL S/ LUCRO LÍQUIDO | 5.377 | 8.467 | 4.845 | (36,49) | 10,98 |
| ENTIDADES FINANCEIRAS | 1.032 | 927 | 1.174 | 11,33 | (12,08) |
| DEMAIS EMPRESAS | 4.345 | 7.540 | 3.671 | (42,37) | 18,36 |
| CIDE-COMBUSTÍVEIS | 197 | 215 | 535 | (8,69) | (63,27) |
| PSS - CONTRIB. DO PLANO DE SEGURIDADE DO SERVIDOR | 2.512 | 2.618 | 2.788 | (4,06) | (9,90) |
| OUTRAS RECEITAS ADMINISTRADAS | 2.085 | 2.601 | 3.551 | (19,83) | (41,27) |
| SUBTOTAL [A] | 73.321 | 85.684 | 72.463 | (14,43) | 1,18 |
| RECEITA PREVIDENCIÁRIA [B] | 33.861 | 32.933 | 34.052 | 2,82 | (0,56) |
| ADMINISTRADAS PELA RFB [C]=[A]+[B] | 107.182 | 118.617 | 106.514 | (9,64) | 0,63 |
| ADMINISTRADAS POR OUTROS ÓRGÃOS [D] | 2.569 | 10.882 | 2.061 | (76,39) | 24,63 |
| TOTAL GERAL [E]=[C]+[D] | 109.751 | 129.498 | 108.576 | (15,25) | 1,08 |

TABELA II
ARRECAÇÃO DAS RECEITAS FEDERAIS
PERÍODO: JANEIRO A AGOSTO - 2018/2017
(A PREÇOS CORRENTES)

UNIDADE: R\$ MILHÕES

| RECEITAS | 2018 | 2017 | VAR. (%) | PARTICIPAÇÃO (%) | |
|---|----------------|----------------|--------------|------------------|---------------|
| | [A] | [B] | [A]/[B] | 2018 | 2017 |
| IMPOSTO SOBRE IMPORTAÇÃO | 26.989 | 20.794 | 29,79 | 2,83 | 2,41 |
| I.P.I-TOTAL | 35.245 | 30.424 | 15,85 | 3,70 | 3,53 |
| I.P.I-FUMO | 3.479 | 3.322 | 4,71 | 0,36 | 0,39 |
| I.P.I-BEBIDAS | 1.609 | 1.767 | (8,97) | 0,17 | 0,20 |
| I.P.I-AUTOMÓVEIS | 2.879 | 2.700 | 6,63 | 0,30 | 0,31 |
| I.P.I-VINCULADO À IMPORTAÇÃO | 11.664 | 8.791 | 32,68 | 1,22 | 1,02 |
| I.P.I-OUTROS | 15.615 | 13.843 | 12,79 | 1,64 | 1,60 |
| IMPOSTO SOBRE A RENDA-TOTAL | 258.814 | 242.491 | 6,73 | 27,14 | 28,11 |
| I.RENDA-PESSOA FÍSICA | 24.684 | 23.944 | 3,09 | 2,59 | 2,78 |
| I.RENDA-PESSOA JURÍDICA | 96.093 | 84.472 | 13,76 | 10,08 | 9,79 |
| ENTIDADES FINANCEIRAS | 14.102 | 15.425 | (8,58) | 1,48 | 1,79 |
| DEMAIS EMPRESAS | 81.991 | 69.047 | 18,75 | 8,60 | 8,00 |
| I.RENDA-RETIDO NA FONTE | 138.037 | 134.075 | 2,96 | 14,48 | 15,54 |
| I.R.R.F-RENDIMENTOS DO TRABALHO | 78.303 | 73.038 | 7,21 | 8,21 | 8,47 |
| I.R.R.F-RENDIMENTOS DE CAPITAL | 32.043 | 37.037 | (13,48) | 3,36 | 4,29 |
| I.R.R.F-RENDIMENTOS DE RESIDENTES NO EXTERIOR | 19.804 | 16.874 | 17,37 | 2,08 | 1,96 |
| I.R.R.F-OUTROS RENDIMENTOS | 7.886 | 7.125 | 10,68 | 0,83 | 0,83 |
| IOF - I. S/ OPERAÇÕES FINANCEIRAS | 23.651 | 22.852 | 3,50 | 2,48 | 2,65 |
| ITR - I. TERRITORIAL RURAL | 129 | 145 | (10,66) | 0,01 | 0,02 |
| COFINS - CONTRIB. P/ A SEGURIDADE SOCIAL | 159.877 | 138.723 | 15,25 | 16,77 | 16,08 |
| ENTIDADES FINANCEIRAS | 12.141 | 12.941 | (6,18) | 1,27 | 1,50 |
| DEMAIS EMPRESAS | 147.736 | 125.783 | 17,45 | 15,49 | 14,58 |
| CONTRIBUIÇÃO PARA O PIS/PASEP | 42.697 | 37.540 | 13,74 | 4,48 | 4,35 |
| ENTIDADES FINANCEIRAS | 2.019 | 2.135 | (5,43) | 0,21 | 0,25 |
| DEMAIS EMPRESAS | 40.678 | 35.405 | 14,89 | 4,27 | 4,10 |
| CSLL - CONTRIB. SOCIAL S/ LUCRO LÍQUIDO | 54.343 | 49.266 | 10,30 | 5,70 | 5,71 |
| ENTIDADES FINANCEIRAS | 11.904 | 12.807 | (7,05) | 1,25 | 1,48 |
| DEMAIS EMPRESAS | 42.439 | 36.460 | 16,40 | 4,45 | 4,23 |
| CIDE-COMBUSTÍVEIS | 2.949 | 3.835 | (23,11) | 0,31 | 0,44 |
| PSS - CONTRIB. DO PLANO DE SEGURIDADE DO SERVIDOR | 20.811 | 20.821 | (0,05) | 2,18 | 2,41 |
| OUTRAS RECEITAS ADMINISTRADAS | 26.104 | 18.331 | 42,40 | 2,74 | 2,12 |
| SUBTOTAL [A] | 651.610 | 585.222 | 11,34 | 68,33 | 67,83 |
| RECEITA PREVIDENCIÁRIA [B] | 263.604 | 252.650 | 4,34 | 27,64 | 29,28 |
| ADMINISTRADAS PELA RFB [C]=[A]+[B] | 915.215 | 837.872 | 9,23 | 95,97 | 97,12 |
| ADMINISTRADAS POR OUTROS ÓRGÃOS [D] | 38.406 | 24.866 | 54,45 | 4,03 | 2,88 |
| TOTAL GERAL [E]=[C]+[D] | 953.621 | 862.739 | 10,53 | 100,00 | 100,00 |

TABELA II-A
ARRECADAÇÃO DAS RECEITAS FEDERAIS
PERÍODO: JANEIRO A AGOSTO - 2018/2017
(A PREÇOS DE AGOSTO/2018 - IPCA)

UNIDADE: R\$ MILHÕES

| RECEITAS | 2018 | 2017 | VAR. (%) | PARTICIPAÇÃO (%) | |
|---|----------------|----------------|--------------|------------------|---------------|
| | [A] | [B] | [A]/[B] | 2018 | 2017 |
| IMPOSTO SOBRE IMPORTAÇÃO | 27.316 | 21.773 | 25,46 | 2,83 | 2,41 |
| I.P.I-TOTAL | 35.698 | 31.859 | 12,05 | 3,69 | 3,53 |
| I.P.I-FUMO | 3.526 | 3.477 | 1,40 | 0,36 | 0,38 |
| I.P.I-BEBIDAS | 1.633 | 1.852 | (11,85) | 0,17 | 0,20 |
| I.P.I-AUTOMÓVEIS | 2.917 | 2.827 | 3,18 | 0,30 | 0,31 |
| I.P.I-VINCULADO À IMPORTAÇÃO | 11.801 | 9.205 | 28,21 | 1,22 | 1,02 |
| I.P.I-OUTROS | 15.820 | 14.498 | 9,12 | 1,64 | 1,60 |
| IMPOSTO SOBRE A RENDA-TOTAL | 262.397 | 254.101 | 3,26 | 27,15 | 28,12 |
| I.RENDA-PESSOA FÍSICA | 25.005 | 25.067 | (0,25) | 2,59 | 2,77 |
| I.RENDA-PESSOA JURÍDICA | 97.495 | 88.576 | 10,07 | 10,09 | 9,80 |
| ENTIDADES FINANCEIRAS | 14.350 | 16.198 | (11,41) | 1,48 | 1,79 |
| DEMAIS EMPRESAS | 83.145 | 72.379 | 14,87 | 8,60 | 8,01 |
| I.RENDA-RETIDO NA FONTE | 139.898 | 140.458 | (0,40) | 14,48 | 15,54 |
| I.R.R.F-RENDIMENTOS DO TRABALHO | 79.390 | 76.517 | 3,75 | 8,21 | 8,47 |
| I.R.R.F-RENDIMENTOS DE CAPITAL | 32.444 | 38.797 | (16,38) | 3,36 | 4,29 |
| I.R.R.F-RENDIMENTOS DE RESIDENTES NO EXTERIOR | 20.076 | 17.682 | 13,54 | 2,08 | 1,96 |
| I.R.R.F-OUTROS RENDIMENTOS | 7.989 | 7.463 | 7,05 | 0,83 | 0,83 |
| IOF - I. S/ OPERAÇÕES FINANCEIRAS | 23.956 | 23.933 | 0,09 | 2,48 | 2,65 |
| ITR - I. TERRITORIAL RURAL | 131 | 151 | (13,69) | 0,01 | 0,02 |
| COFINS - CONTRIB. P/ A SEGURIDADE SOCIAL | 161.986 | 145.284 | 11,50 | 16,76 | 16,08 |
| ENTIDADES FINANCEIRAS | 12.301 | 13.552 | (9,24) | 1,27 | 1,50 |
| DEMAIS EMPRESAS | 149.685 | 131.732 | 13,63 | 15,49 | 14,58 |
| CONTRIBUIÇÃO PARA O PIS/PASEP | 43.263 | 39.318 | 10,03 | 4,48 | 4,35 |
| ENTIDADES FINANCEIRAS | 2.045 | 2.236 | (8,51) | 0,21 | 0,25 |
| DEMAIS EMPRESAS | 41.218 | 37.083 | 11,15 | 4,26 | 4,10 |
| CSLL - CONTRIB. SOCIAL S/ LUCRO LÍQUIDO | 55.145 | 51.669 | 6,73 | 5,71 | 5,72 |
| ENTIDADES FINANCEIRAS | 12.119 | 13.455 | (9,93) | 1,25 | 1,49 |
| DEMAIS EMPRESAS | 43.026 | 38.214 | 12,59 | 4,45 | 4,23 |
| CIDE-COMBUSTÍVEIS | 2.994 | 4.016 | (25,44) | 0,31 | 0,44 |
| PSS - CONTRIB. DO PLANO DE SEGURIDADE DO SERVIDOR | 21.083 | 21.804 | (3,31) | 2,18 | 2,41 |
| OUTRAS RECEITAS ADMINISTRADAS | 26.531 | 19.180 | 38,32 | 2,75 | 2,12 |
| SUBTOTAL [A] | 660.501 | 613.091 | 7,73 | 68,34 | 67,84 |
| RECEITA PREVIDENCIÁRIA [B] | 267.049 | 264.588 | 0,93 | 27,63 | 29,28 |
| ADMINISTRADAS PELA RFB [C]=[A]+[B] | 927.550 | 877.679 | 5,68 | 95,98 | 97,12 |
| ADMINISTRADAS POR OUTROS ÓRGÃOS [D] | 38.878 | 26.058 | 49,20 | 4,02 | 2,88 |
| TOTAL GERAL [E]=[C]+[D] | 966.428 | 903.736 | 6,94 | 100,00 | 100,00 |

TABELA III
ARRECAÇÃO DAS RECEITAS FEDERAIS
PERÍODO: JANEIRO DE 2014 A AGOSTO DE 2018
(A PREÇOS CORRENTES)

UNIDADE: R\$ MILHÕES

| MÊS | I. Renda | IPI (Exceto IPI-Vinculado) | I. Importação e IPI-Vinculado | Contribuições (*) | Receita Previdenciária | Outros | Receitas Administradas pela RFB | Receitas Administradas por Outros Órgãos | Total Geral (**) |
|-------------------------|----------------|----------------------------------|-------------------------------------|----------------------|---------------------------|---------------|---------------------------------------|---|------------------------|
| JAN | 39.723 | 3.632 | 4.914 | 36.240 | 28.719 | 3.885 | 117.112 | 6.555 | 123.667 |
| FEV | 18.337 | 2.384 | 4.266 | 24.991 | 27.338 | 3.774 | 81.090 | 2.053 | 83.143 |
| MAR | 21.885 | 2.567 | 4.276 | 25.733 | 26.955 | 3.243 | 84.660 | 1.965 | 86.625 |
| ABR | 33.140 | 2.751 | 4.221 | 28.297 | 27.725 | 3.639 | 99.772 | 6.114 | 105.885 |
| MAIO | 21.022 | 2.825 | 4.245 | 26.226 | 28.034 | 3.573 | 85.925 | 1.971 | 87.897 |
| JUN | 23.972 | 2.926 | 3.777 | 26.669 | 28.060 | 3.811 | 89.213 | 2.174 | 91.387 |
| JUL | 25.314 | 2.706 | 4.200 | 28.118 | 28.119 | 4.303 | 92.759 | 6.058 | 98.816 |
| AGO | 22.590 | 2.845 | 4.092 | 27.183 | 29.285 | 6.322 | 92.318 | 2.060 | 94.377 |
| SET | 20.151 | 2.910 | 4.541 | 26.416 | 29.073 | 5.599 | 88.691 | 2.030 | 90.721 |
| OUT | 26.647 | 3.183 | 4.853 | 30.386 | 29.150 | 5.630 | 99.850 | 6.367 | 106.216 |
| NOV | 24.440 | 3.532 | 4.423 | 31.376 | 30.325 | 8.365 | 102.461 | 2.012 | 104.472 |
| DEZ | 27.215 | 3.263 | 4.219 | 27.394 | 45.068 | 5.765 | 112.924 | 1.820 | 114.744 |
| JAN-DEZ 2014 | 304.437 | 35.524 | 52.026 | 339.028 | 357.851 | 57.908 | 1.146.775 | 41.176 | 1.187.950 |
| JAN | 39.929 | 4.029 | 4.724 | 36.813 | 30.021 | 4.906 | 120.422 | 4.860 | 125.282 |
| FEV | 21.960 | 2.258 | 4.194 | 27.389 | 28.281 | 4.616 | 88.698 | 1.284 | 89.982 |
| MAR | 24.936 | 2.291 | 5.480 | 26.927 | 28.524 | 4.350 | 92.508 | 1.605 | 94.112 |
| ABR | 33.986 | 2.670 | 4.732 | 30.057 | 29.311 | 5.043 | 105.799 | 3.442 | 109.241 |
| MAIO | 22.787 | 2.587 | 4.128 | 26.595 | 29.187 | 4.682 | 89.967 | 1.533 | 91.500 |
| JUN | 26.816 | 2.473 | 4.610 | 26.975 | 28.955 | 5.411 | 95.239 | 1.852 | 97.091 |
| JUL | 26.532 | 2.483 | 5.014 | 30.111 | 29.097 | 7.142 | 100.378 | 4.490 | 104.868 |
| AGO | 20.739 | 2.523 | 4.813 | 27.402 | 29.114 | 7.511 | 92.101 | 1.637 | 93.738 |
| SET | 21.628 | 2.796 | 5.094 | 28.196 | 28.919 | 6.985 | 93.618 | 1.621 | 95.239 |
| OUT | 26.780 | 2.703 | 4.995 | 30.445 | 29.008 | 5.317 | 99.248 | 4.282 | 103.530 |
| NOV | 22.953 | 2.694 | 4.204 | 29.814 | 28.927 | 5.215 | 93.807 | 1.654 | 95.461 |
| DEZ | 33.056 | 2.938 | 3.848 | 28.949 | 45.052 | 5.612 | 119.455 | 2.047 | 121.502 |
| JAN-DEZ 2015 | 322.101 | 32.446 | 55.836 | 349.670 | 364.396 | 66.791 | 1.191.240 | 30.307 | 1.221.546 |
| JAN | 43.392 | 2.962 | 4.130 | 39.711 | 30.865 | 5.084 | 126.143 | 3.242 | 129.385 |
| FEV | 20.040 | 2.132 | 3.793 | 26.805 | 29.455 | 4.439 | 86.663 | 1.188 | 87.851 |
| MAR | 24.931 | 2.301 | 4.107 | 28.851 | 29.885 | 4.461 | 94.536 | 1.242 | 95.779 |
| ABR | 36.441 | 2.598 | 3.409 | 32.061 | 30.357 | 4.614 | 109.479 | 1.417 | 110.895 |
| MAIO | 23.306 | 3.001 | 3.655 | 28.177 | 30.367 | 4.519 | 93.026 | 2.193 | 95.219 |
| JUN | 28.181 | 2.307 | 3.593 | 26.965 | 30.525 | 4.721 | 96.291 | 1.838 | 98.129 |
| JUL | 30.088 | 2.311 | 3.393 | 32.535 | 30.815 | 4.689 | 103.832 | 3.584 | 107.416 |
| AGO | 21.665 | 2.364 | 3.937 | 27.102 | 30.542 | 4.572 | 90.181 | 1.627 | 91.808 |
| SET | 23.163 | 2.651 | 3.665 | 28.256 | 29.942 | 5.548 | 93.224 | 1.546 | 94.770 |
| OUT | 51.536 | 2.816 | 3.670 | 31.139 | 30.285 | 26.924 | 146.369 | 2.432 | 148.801 |
| NOV | 26.554 | 2.739 | 3.856 | 31.130 | 30.843 | 4.840 | 99.961 | 2.284 | 102.245 |
| DEZ | 35.152 | 3.303 | 3.724 | 30.278 | 48.356 | 4.980 | 125.793 | 1.814 | 127.607 |
| JAN-DEZ 2016 | 364.448 | 31.486 | 44.930 | 363.009 | 382.235 | 79.390 | 1.265.498 | 24.406 | 1.289.904 |
| JAN | 47.147 | 2.703 | 3.789 | 41.771 | 31.750 | 4.738 | 131.898 | 5.494 | 137.392 |
| FEV | 22.763 | 2.453 | 2.888 | 27.756 | 30.438 | 4.411 | 90.710 | 1.649 | 92.358 |
| MAR | 25.994 | 2.614 | 3.826 | 29.401 | 31.154 | 4.347 | 97.335 | 1.659 | 98.994 |
| ABR | 38.054 | 3.036 | 3.263 | 31.600 | 31.364 | 5.151 | 112.469 | 5.578 | 118.047 |
| MAIO | 24.131 | 2.534 | 3.813 | 28.253 | 31.665 | 5.679 | 96.074 | 1.620 | 97.694 |
| JUN | 30.113 | 2.866 | 3.855 | 28.799 | 31.829 | 4.860 | 102.322 | 1.778 | 104.100 |
| JUL | 29.337 | 2.762 | 3.855 | 31.182 | 31.768 | 5.932 | 104.837 | 5.111 | 109.948 |
| AGO | 24.952 | 2.664 | 4.297 | 31.426 | 32.681 | 6.208 | 102.228 | 1.978 | 104.206 |
| SET | 24.413 | 3.120 | 4.171 | 31.745 | 32.504 | 7.938 | 103.890 | 1.704 | 105.595 |
| OUT | 30.851 | 3.134 | 4.500 | 35.398 | 32.646 | 8.382 | 114.910 | 6.233 | 121.144 |
| NOV | 26.440 | 3.239 | 4.495 | 35.317 | 33.147 | 10.559 | 113.198 | 1.890 | 115.089 |
| DEZ | 35.503 | 3.306 | 3.816 | 33.583 | 51.229 | 8.155 | 135.591 | 2.250 | 137.842 |
| JAN-DEZ 2017 | 359.698 | 34.431 | 46.568 | 386.229 | 402.176 | 76.361 | 1.305.463 | 36.945 | 1.342.408 |
| JAN | 48.553 | 3.334 | 4.560 | 45.554 | 34.478 | 11.487 | 147.966 | 7.654 | 155.619 |
| FEV | 25.373 | 2.789 | 4.015 | 33.000 | 32.109 | 5.814 | 103.100 | 2.022 | 105.122 |
| MAR | 27.468 | 2.862 | 4.505 | 31.849 | 31.818 | 5.313 | 103.814 | 1.845 | 105.659 |
| ABR | 39.777 | 3.203 | 4.516 | 36.281 | 32.910 | 5.698 | 122.385 | 8.421 | 130.806 |
| MAIO | 26.163 | 2.859 | 4.593 | 32.079 | 32.918 | 5.298 | 103.911 | 2.281 | 106.192 |
| JUN | 30.037 | 2.565 | 5.218 | 32.152 | 32.548 | 5.613 | 108.132 | 2.723 | 110.855 |
| JUL | 34.665 | 3.243 | 5.481 | 36.749 | 32.962 | 5.623 | 118.723 | 10.891 | 129.615 |
| AGO | 26.780 | 2.724 | 5.765 | 33.020 | 33.861 | 5.031 | 107.182 | 2.569 | 109.751 |
| JAN-AGO 2018 | 258.814 | 23.581 | 38.653 | 280.684 | 263.604 | 49.878 | 915.215 | 38.406 | 953.621 |

(*) CPMF, COFINS, PIS/PASEP, CSLL e CIDE-COMBUSTÍVEIS.

TABELA III-A
ARRECAÇÃO DAS RECEITAS FEDERAIS
PERÍODO: JANEIRO DE 2014 A AGOSTO DE 2018
(A PREÇOS DE AGOSTO/2018 - IPCA)

UNIDADE: R\$ MILHÕES

| MÊS | I. Renda | IPI (Exceto IPI-Vinculado) | I. Importação e IPI-Vinculado | Contribuições (*) | Receita Previdenciária | Outros | Receitas Administradas pela RFB | Receitas Administradas por Outros Órgãos | Total Geral (**) |
|-------------------------|----------------|----------------------------------|-------------------------------------|----------------------|---------------------------|---------------|---------------------------------------|---|------------------------|
| JAN | 52.357 | 4.787 | 6.477 | 47.766 | 37.853 | 5.121 | 154.361 | 8.639 | 163.000 |
| FEV | 24.004 | 3.121 | 5.585 | 32.714 | 35.786 | 4.940 | 106.149 | 2.687 | 108.836 |
| MAR | 28.387 | 3.330 | 5.546 | 33.378 | 34.963 | 4.207 | 109.811 | 2.549 | 112.360 |
| ABR | 42.700 | 3.544 | 5.438 | 36.459 | 35.722 | 4.688 | 128.552 | 7.877 | 136.429 |
| MAIO | 26.962 | 3.623 | 5.445 | 33.637 | 35.956 | 4.583 | 110.205 | 2.528 | 112.733 |
| JUN | 30.623 | 3.737 | 4.825 | 34.068 | 35.845 | 4.868 | 113.966 | 2.777 | 116.743 |
| JUL | 32.334 | 3.456 | 5.365 | 35.915 | 35.917 | 5.496 | 118.483 | 7.738 | 126.220 |
| AGO | 28.783 | 3.625 | 5.214 | 34.635 | 37.312 | 8.055 | 117.625 | 2.624 | 120.249 |
| SET | 25.530 | 3.687 | 5.754 | 33.466 | 36.833 | 7.094 | 112.364 | 2.571 | 114.936 |
| OUT | 33.619 | 4.016 | 6.122 | 38.336 | 36.776 | 7.103 | 125.972 | 8.032 | 134.004 |
| NOV | 30.678 | 4.434 | 5.551 | 39.383 | 38.064 | 10.500 | 128.610 | 2.525 | 131.135 |
| DEZ | 33.897 | 4.064 | 5.255 | 34.119 | 56.132 | 7.180 | 140.647 | 2.266 | 142.913 |
| JAN-DEZ 2014 | 389.872 | 45.425 | 66.576 | 433.877 | 457.162 | 73.834 | 1.466.745 | 52.814 | 1.519.559 |
| JAN | 49.123 | 4.956 | 5.812 | 45.289 | 36.933 | 6.036 | 148.149 | 5.979 | 154.128 |
| FEV | 26.690 | 2.745 | 5.097 | 33.289 | 34.373 | 5.611 | 107.805 | 1.561 | 109.365 |
| MAR | 29.913 | 2.748 | 6.573 | 32.301 | 34.217 | 5.219 | 110.971 | 1.925 | 112.895 |
| ABR | 40.482 | 3.180 | 5.637 | 35.801 | 34.913 | 6.007 | 126.020 | 4.100 | 130.120 |
| MAIO | 26.943 | 3.059 | 4.881 | 31.445 | 34.511 | 5.536 | 106.375 | 1.813 | 108.188 |
| JUN | 31.458 | 2.901 | 5.407 | 31.644 | 33.967 | 6.348 | 111.726 | 2.172 | 113.898 |
| JUL | 30.933 | 2.895 | 5.845 | 35.105 | 33.924 | 8.327 | 117.029 | 5.235 | 122.264 |
| AGO | 24.126 | 2.935 | 5.599 | 31.877 | 33.869 | 8.738 | 107.143 | 1.905 | 109.048 |
| SET | 25.025 | 3.235 | 5.894 | 32.625 | 33.461 | 8.082 | 108.323 | 1.876 | 110.199 |
| OUT | 30.735 | 3.102 | 5.733 | 34.940 | 33.292 | 6.102 | 113.903 | 4.915 | 118.818 |
| NOV | 26.079 | 3.061 | 4.777 | 33.874 | 32.867 | 5.925 | 106.583 | 1.879 | 108.462 |
| DEZ | 37.201 | 3.307 | 4.330 | 32.579 | 50.701 | 6.316 | 134.433 | 2.304 | 136.737 |
| JAN-DEZ 2015 | 378.706 | 38.125 | 65.587 | 410.770 | 427.028 | 78.246 | 1.398.461 | 35.662 | 1.434.122 |
| JAN | 48.220 | 3.291 | 4.590 | 44.130 | 34.299 | 5.649 | 140.180 | 3.602 | 143.782 |
| FEV | 22.071 | 2.348 | 4.177 | 29.522 | 32.440 | 4.889 | 95.447 | 1.308 | 96.756 |
| MAR | 27.340 | 2.524 | 4.504 | 31.640 | 32.773 | 4.892 | 103.673 | 1.362 | 105.035 |
| ABR | 39.720 | 2.831 | 3.716 | 34.946 | 33.089 | 5.029 | 119.332 | 1.544 | 120.876 |
| MAIO | 25.207 | 3.246 | 3.953 | 30.475 | 32.844 | 4.888 | 100.613 | 2.372 | 102.985 |
| JUN | 30.373 | 2.486 | 3.873 | 29.063 | 32.900 | 5.088 | 103.782 | 1.981 | 105.763 |
| JUL | 32.261 | 2.478 | 3.638 | 34.885 | 33.041 | 5.027 | 111.330 | 3.842 | 115.173 |
| AGO | 23.128 | 2.524 | 4.202 | 28.931 | 32.604 | 4.880 | 96.270 | 1.737 | 98.007 |
| SET | 24.707 | 2.828 | 3.909 | 30.139 | 31.938 | 5.918 | 99.439 | 1.649 | 101.088 |
| OUT | 54.829 | 2.996 | 3.904 | 33.129 | 32.220 | 28.644 | 155.722 | 2.587 | 158.309 |
| NOV | 28.200 | 2.909 | 4.095 | 33.060 | 32.754 | 5.140 | 106.157 | 2.426 | 108.583 |
| DEZ | 37.219 | 3.498 | 3.943 | 32.059 | 51.200 | 5.273 | 133.191 | 1.921 | 135.112 |
| JAN-DEZ 2016 | 393.276 | 33.959 | 48.503 | 391.978 | 412.102 | 85.318 | 1.365.136 | 26.332 | 1.391.468 |
| JAN | 49.731 | 2.851 | 3.997 | 44.060 | 33.490 | 4.998 | 139.126 | 5.795 | 144.921 |
| FEV | 23.932 | 2.579 | 3.036 | 29.181 | 32.001 | 4.638 | 95.366 | 1.733 | 97.099 |
| MAR | 27.260 | 2.742 | 4.012 | 30.833 | 32.671 | 4.558 | 102.076 | 1.740 | 103.816 |
| ABR | 39.852 | 3.180 | 3.418 | 33.093 | 32.846 | 5.395 | 117.782 | 5.841 | 123.624 |
| MAIO | 25.193 | 2.645 | 3.981 | 29.496 | 33.059 | 5.929 | 100.302 | 1.691 | 101.993 |
| JUN | 31.511 | 2.999 | 4.034 | 30.135 | 33.307 | 5.086 | 107.071 | 1.860 | 108.932 |
| JUL | 30.625 | 2.884 | 4.025 | 32.551 | 33.163 | 6.193 | 109.440 | 5.335 | 114.776 |
| AGO | 25.999 | 2.776 | 4.477 | 32.743 | 34.052 | 6.468 | 106.514 | 2.061 | 108.576 |
| SET | 25.396 | 3.245 | 4.339 | 33.023 | 33.813 | 8.257 | 108.074 | 1.773 | 109.847 |
| OUT | 31.959 | 3.247 | 4.662 | 36.669 | 33.818 | 8.683 | 119.037 | 6.457 | 125.495 |
| NOV | 27.313 | 3.346 | 4.643 | 36.484 | 34.242 | 10.908 | 116.936 | 1.953 | 118.889 |
| DEZ | 36.515 | 3.400 | 3.925 | 34.539 | 52.688 | 8.387 | 139.455 | 2.315 | 141.769 |
| JAN-DEZ 2017 | 375.284 | 35.893 | 48.547 | 402.808 | 419.149 | 79.500 | 1.361.181 | 38.555 | 1.399.737 |
| JAN | 49.792 | 3.419 | 4.677 | 46.716 | 35.358 | 11.780 | 151.742 | 7.849 | 159.591 |
| FEV | 25.937 | 2.851 | 4.104 | 33.735 | 32.824 | 5.944 | 105.394 | 2.067 | 107.461 |
| MAR | 28.054 | 2.923 | 4.601 | 32.528 | 32.497 | 5.426 | 106.029 | 1.884 | 107.913 |
| ABR | 40.536 | 3.265 | 4.602 | 36.973 | 33.538 | 5.807 | 124.722 | 8.582 | 133.304 |
| MAIO | 26.556 | 2.902 | 4.663 | 32.561 | 33.413 | 5.378 | 105.473 | 2.315 | 107.788 |
| JUN | 30.109 | 2.571 | 5.230 | 32.229 | 32.626 | 5.627 | 108.392 | 2.729 | 111.121 |
| JUL | 34.634 | 3.240 | 5.476 | 36.716 | 32.933 | 5.618 | 118.617 | 10.882 | 129.498 |
| AGO | 26.780 | 2.724 | 5.765 | 33.020 | 33.861 | 5.031 | 107.182 | 2.569 | 109.751 |
| JAN-AGO 2018 | 262.397 | 23.896 | 39.118 | 284.479 | 267.049 | 50.611 | 927.550 | 38.878 | 966.428 |

(*) CPMF, COFINS, PIS/PASEP, CSLL e CIDE-COMBUSTÍVEIS.

TABELA IV
ARRECAÇÃO DAS RECEITAS FEDERAIS
PERÍODO: 1995 A 2018
(A PREÇOS CORRENTES)

UNIDADE: R\$ MILHÕES

| RECEITAS | ARRECAÇÃO | | | | | | | | | | | | | | | | | | | | | | | |
|---|----------------|----------------|----------------|----------------|----------------|----------------|----------------|----------------|----------------|----------------|----------------|----------------|----------------|----------------|----------------|----------------|----------------|------------------|------------------|------------------|------------------|------------------|------------------|----------------|
| | 1995 | 1996 | 1997 | 1998 | 1999 | 2000 | 2001 | 2002 | 2003 | 2004 | 2005 | 2006 | 2007 | 2008 | 2009 | 2010 | 2011 | 2012 | 2013 | 2014 | 2015 | 2016 | 2017 | 2018 (*) |
| IMPOSTO SOBRE IMPORTAÇÃO | 4.911 | 4.221 | 5.138 | 6.544 | 7.916 | 8.493 | 9.078 | 7.969 | 8.083 | 9.201 | 9.080 | 10.036 | 12.257 | 17.235 | 16.092 | 21.119 | 26.734 | 31.111 | 37.196 | 36.839 | 39.015 | 31.465 | 32.525 | 26.989 |
| I.P.I-TOTAL | 13.635 | 15.512 | 16.833 | 16.306 | 16.503 | 18.697 | 19.385 | 19.629 | 19.295 | 22.621 | 26.320 | 28.159 | 33.863 | 39.466 | 30.753 | 39.991 | 46.918 | 45.927 | 47.108 | 50.711 | 49.266 | 44.951 | 48.474 | 35.245 |
| I.P.I-FUMO | 2.488 | 2.874 | 2.840 | 2.537 | 2.282 | 1.998 | 2.007 | 1.923 | 1.990 | 2.292 | 2.302 | 2.396 | 2.803 | 3.211 | 3.314 | 3.705 | 3.744 | 4.077 | 5.097 | 5.654 | 5.682 | 5.717 | 5.118 | 3.479 |
| I.P.I-BEBIDAS | 1.384 | 1.777 | 1.995 | 2.268 | 1.906 | 1.935 | 1.973 | 1.760 | 1.782 | 1.988 | 2.304 | 2.612 | 2.582 | 2.438 | 2.291 | 2.419 | 2.830 | 3.147 | 3.436 | 3.344 | 2.548 | 2.634 | 2.841 | 1.609 |
| I.P.I-AUTOMÓVEIS | 601 | 991 | 1.127 | 875 | 996 | 2.373 | 2.594 | 2.578 | 2.204 | 2.919 | 3.718 | 4.290 | 5.208 | 5.998 | 2.054 | 5.672 | 6.978 | 4.126 | 3.504 | 4.559 | 4.050 | 2.885 | 4.281 | 2.879 |
| I.P.I-VINCULADO À IMPORTAÇÃO | 2.987 | 2.897 | 3.827 | 4.188 | 4.540 | 4.830 | 4.765 | 4.887 | 4.519 | 5.175 | 5.288 | 6.158 | 7.702 | 10.402 | 8.410 | 11.321 | 13.736 | 15.965 | 15.211 | 15.187 | 16.821 | 13.465 | 14.043 | 11.664 |
| I.P.I-OUTROS | 6.175 | 6.972 | 7.044 | 6.436 | 6.778 | 7.561 | 8.047 | 8.480 | 8.800 | 10.248 | 12.709 | 12.703 | 15.567 | 17.417 | 14.684 | 16.873 | 19.631 | 18.612 | 21.968 | 20.165 | 20.250 | 22.192 | 15.615 | |
| IMPOSTO SOBRE A RENDA-TOTAL | 28.969 | 33.693 | 36.524 | 45.818 | 51.516 | 56.225 | 64.744 | 85.382 | 91.669 | 101.144 | 123.985 | 136.492 | 160.316 | 191.755 | 191.597 | 208.201 | 249.818 | 264.146 | 287.580 | 304.437 | 322.101 | 364.448 | 359.698 | 258.814 |
| I.RENDA-PESSOA FÍSICA | 2.165 | 2.494 | 2.849 | 3.030 | 3.257 | 3.649 | 4.057 | 4.460 | 5.103 | 6.134 | 7.367 | 8.535 | 13.655 | 14.986 | 14.840 | 17.254 | 21.973 | 24.310 | 26.440 | 27.779 | 28.450 | 30.515 | 32.205 | 24.684 |
| I.RENDA-PESSOA JURÍDICA | 9.342 | 12.906 | 12.802 | 12.503 | 13.750 | 17.538 | 16.855 | 33.673 | 32.778 | 37.535 | 50.809 | 55.849 | 70.034 | 84.726 | 84.521 | 89.101 | 104.054 | 108.840 | 121.140 | 121.189 | 113.397 | 140.482 | 120.220 | 96.093 |
| ENTIDADES FINANCEIRAS | 1.163 | 1.521 | 1.968 | 1.978 | 2.530 | 3.091 | 2.358 | 5.660 | 5.563 | 5.552 | 7.048 | 9.066 | 13.572 | 12.635 | 13.612 | 13.118 | 15.071 | 20.135 | 22.337 | 19.235 | 17.713 | 23.959 | 19.724 | 14.102 |
| DEMAIS EMPRESAS | 8.179 | 11.385 | 10.835 | 10.525 | 11.220 | 14.447 | 14.497 | 28.013 | 27.215 | 31.983 | 43.761 | 46.782 | 56.462 | 72.091 | 70.909 | 75.983 | 88.984 | 88.705 | 98.803 | 101.954 | 95.684 | 116.523 | 100.496 | 81.991 |
| I.RENDA-RETIDO NA FONTE | 17.462 | 18.294 | 20.873 | 30.286 | 34.509 | 35.039 | 43.832 | 47.250 | 53.789 | 57.475 | 65.809 | 72.109 | 76.627 | 92.042 | 92.236 | 101.847 | 123.791 | 130.997 | 140.000 | 155.470 | 180.255 | 193.451 | 207.273 | 138.037 |
| I.R.R.F-RENDIMENTOS DO TRABALHO | 10.881 | 10.871 | 12.510 | 14.649 | 15.277 | 18.246 | 21.556 | 22.429 | 26.318 | 31.397 | 35.582 | 39.082 | 42.347 | 51.610 | 52.177 | 59.824 | 68.825 | 75.106 | 78.835 | 87.021 | 93.222 | 99.735 | 111.214 | 78.303 |
| I.R.R.F-RENDIMENTOS DE CAPITAL | 4.175 | 4.902 | 5.029 | 11.956 | 13.656 | 10.706 | 15.206 | 16.253 | 18.936 | 17.129 | 19.814 | 20.891 | 21.421 | 24.854 | 22.927 | 24.185 | 34.254 | 32.980 | 34.471 | 39.816 | 52.469 | 59.142 | 58.632 | 32.043 |
| I.R.R.F-RENDIMENTOS DE RESIDENTES NO EXTERIOR | 1.313 | 1.233 | 1.683 | 1.946 | 3.455 | 3.271 | 4.505 | 5.370 | 5.582 | 5.556 | 6.148 | 7.389 | 7.801 | 9.562 | 10.657 | 11.299 | 13.402 | 14.743 | 16.961 | 18.658 | 24.204 | 24.450 | 26.466 | 19.804 |
| I.R.R.F-OUTROS RENDIMENTOS | 1.093 | 1.287 | 1.651 | 1.735 | 2.121 | 2.816 | 2.565 | 3.197 | 2.953 | 3.393 | 4.265 | 4.746 | 5.057 | 6.016 | 6.475 | 6.540 | 7.310 | 8.168 | 9.733 | 9.975 | 10.360 | 10.125 | 10.961 | 7.886 |
| IOF - I. S/ OPERAÇÕES FINANCEIRAS | 3.223 | 2.855 | 3.785 | 3.541 | 4.877 | 3.123 | 3.584 | 4.022 | 4.446 | 5.219 | 6.100 | 6.773 | 7.834 | 20.341 | 19.243 | 26.601 | 31.807 | 30.772 | 29.417 | 29.770 | 34.693 | 33.676 | 34.543 | 23.651 |
| ITR - I. TERRITORIAL RURAL | 105 | 262 | 209 | 224 | 273 | 267 | 226 | 245 | 289 | 292 | 323 | 343 | 379 | 470 | 475 | 526 | 603 | 677 | 847 | 985 | 1.193 | 1.239 | 1.370 | 129 |
| COPINS - CONTRIB. P/ A SEGURIDADE SOCIAL | 15.226 | 17.892 | 19.118 | 18.745 | 32.184 | 39.277 | 45.944 | 51.328 | 58.125 | 77.452 | 86.878 | 91.130 | 102.908 | 120.801 | 117.886 | 139.690 | 158.079 | 174.470 | 190.505 | 194.549 | 201.673 | 204.351 | 218.858 | 159.877 |
| ENTIDADES FINANCEIRAS | - | - | - | - | 1.447 | 2.490 | 2.541 | 3.560 | 4.233 | 4.544 | 5.932 | 4.799 | 5.544 | 6.002 | 7.384 | 7.437 | 9.577 | 10.490 | 11.683 | 12.726 | 15.278 | 19.496 | 18.668 | 12.141 |
| DEMAIS EMPRESAS | 15.226 | 17.892 | 19.118 | 18.745 | 30.737 | 36.787 | 43.403 | 47.768 | 53.893 | 72.907 | 80.946 | 86.331 | 97.365 | 114.799 | 110.502 | 132.253 | 148.502 | 163.980 | 178.822 | 181.823 | 186.395 | 184.855 | 200.190 | 147.736 |
| CONTRIBUIÇÃO PARA O PIS/PASEP | 6.122 | 7.390 | 7.590 | 7.547 | 9.835 | 9.895 | 11.297 | 12.673 | 17.023 | 19.594 | 21.856 | 24.042 | 26.836 | 31.598 | 31.755 | 40.548 | 41.844 | 46.217 | 50.182 | 51.955 | 53.781 | 54.348 | 58.476 | 42.697 |
| ENTIDADES FINANCEIRAS | 445 | 380 | 536 | 586 | 1.875 | 499 | 561 | 741 | 829 | 750 | 968 | 898 | 1.088 | 1.182 | 1.371 | 1.354 | 1.655 | 1.787 | 1.822 | 2.061 | 2.344 | 3.135 | 3.064 | 2.019 |
| DEMAIS EMPRESAS | 5.678 | 7.010 | 7.054 | 6.961 | 7.960 | 9.397 | 10.736 | 11.931 | 16.194 | 18.845 | 20.888 | 23.145 | 25.748 | 30.417 | 30.384 | 39.194 | 40.189 | 44.430 | 48.360 | 49.894 | 51.437 | 51.213 | 55.412 | 40.678 |
| CSLL - CONTRIB. SOCIAL S/ LUCRO LÍQUIDO | 5.852 | 6.598 | 7.698 | 7.704 | 7.303 | 9.164 | 9.279 | 13.216 | 16.331 | 19.845 | 25.891 | 27.966 | 34.501 | 43.970 | 44.237 | 45.928 | 58.127 | 57.514 | 63.148 | 65.547 | 61.382 | 67.908 | 69.248 | 54.343 |
| ENTIDADES FINANCEIRAS | 1.176 | 1.153 | 1.451 | 1.078 | 1.369 | 1.317 | 943 | 2.767 | 1.706 | 1.930 | 2.287 | 2.878 | 4.765 | 5.885 | 9.033 | 8.937 | 8.524 | 11.204 | 11.422 | 10.574 | 10.626 | 16.848 | 15.746 | 11.904 |
| DEMAIS EMPRESAS | 4.676 | 5.445 | 6.247 | 6.626 | 5.933 | 7.847 | 8.337 | 10.450 | 14.625 | 17.915 | 23.604 | 25.088 | 29.736 | 38.085 | 35.204 | 36.991 | 49.603 | 46.310 | 51.726 | 54.973 | 50.756 | 51.060 | 53.502 | 42.439 |
| CIDE-COMBUSTÍVEIS | - | - | - | - | - | - | - | 7.228 | 7.357 | 7.668 | 7.680 | 7.811 | 7.939 | 5.934 | 4.828 | 7.738 | 8.924 | 2.736 | 35 | 14 | 3.312 | 5.700 | 5.790 | 2.949 |
| CONTRIBUIÇÃO PARA O FUNDAF | 336 | 402 | 404 | 398 | 370 | 372 | 356 | 339 | 323 | 301 | 306 | 348 | 367 | 252 | 327 | 429 | 580 | 561 | 127 | 112 | - | - | - | - |
| PSS - CONTRIB. DO PLANO DE SEGURIDADE DO SERVIDOR | - | - | - | - | - | - | - | - | - | - | - | 11.997 | 15.150 | 16.071 | 18.513 | 20.811 | 22.588 | 22.983 | 24.551 | 26.954 | 29.505 | 30.701 | 33.804 | 20.811 |
| OUTRAS RECEITAS ADMINISTRADAS | 460 | 324 | 7.169 | 8.472 | 6.637 | 16.651 | 20.224 | 24.315 | 27.990 | 32.160 | 32.983 | 36.753 | 44.128 | 7.903 | 13.685 | 14.570 | 21.304 | 38.028 | 27.049 | 30.923 | 44.476 | 40.502 | 26.104 | |
| SUBTOTAL [A] | 78.839 | 89.148 | 104.469 | 115.299 | 139.415 | 162.164 | 184.119 | 226.346 | 250.933 | 295.496 | 341.401 | 381.848 | 446.479 | 495.795 | 489.390 | 566.152 | 667.326 | 689.768 | 768.724 | 788.924 | 826.844 | 883.263 | 903.287 | 651.610 |
| RECEITA PREVIDENCIÁRIA [B] | 35.138 | 43.686 | 47.971 | 50.141 | 52.503 | 58.651 | 67.413 | 76.044 | 86.719 | 101.214 | 115.897 | 133.138 | 153.845 | 180.476 | 200.737 | 233.609 | 271.588 | 302.321 | 331.937 | 357.851 | 364.396 | 382.235 | 402.176 | 263.604 |
| ADMINISTRADAS PELA RFB [C]=[A]+[B] | 113.977 | 132.834 | 152.440 | 165.440 | 191.918 | 220.815 | 251.532 | 302.390 | 337.653 | 396.710 | 457.297 | 514.986 | 600.324 | 676.272 | 690.127 | 799.760 | 938.914 | 992.089 | 1.100.661 | 1.146.775 | 1.191.240 | 1.265.498 | 1.305.463 | 915.215 |
| ADMINISTRADAS POR OUTROS ÓRGÃOS [D] | 5.166 | 5.948 | 8.207 | 17.845 | 12.101 | 13.442 | 11.737 | 14.740 | 18.354 | 22.069 | 17.352 | 20.368 | 17.642 | 25.474 | 26.675 | 26.759 | 30.979 | 37.171 | 38.169 | 41.176 | 30.307 | 24.406 | 36.945 | 38.406 |
| TOTAL GERAL [E]=[C]+[D] | 119.143 | 138.782 | 160.647 | 183.285 | 204.020 | 234.257 | 263.269 | 317.129 | 356.007 | 418.779 | 474.649 | 535.354 | 617.966 | 701.746 | 716.802 | 826.519 | 969.892 | 1.029.260 | 1.138.830 | 1.187.950 | 1.221.546 | 1.289.904 | 1.342.408 | 953.621 |

(*) ATÉ AGOSTO.

TABELA IV-A
ARRECAÇÃO DAS RECEITAS FEDERAIS
PERÍODO: 1995 A 2018
(A PREÇOS DE AGOSTO/2018 - IPCA)

UNIDADE: R\$ MILHÕES

| RECEITAS | ARRECAÇÃO | | | | | | | | | | | | | | | | | | | | | | | |
|---|----------------|----------------|----------------|----------------|----------------|----------------|----------------|----------------|----------------|----------------|----------------|------------------|------------------|------------------|------------------|------------------|------------------|------------------|------------------|------------------|------------------|------------------|------------------|----------------|
| | 1995 | 1996 | 1997 | 1998 | 1999 | 2000 | 2001 | 2002 | 2003 | 2004 | 2005 | 2006 | 2007 | 2008 | 2009 | 2010 | 2011 | 2012 | 2013 | 2014 | 2015 | 2016 | 2017 | 2018 (*) |
| IMPOSTO SOBRE IMPORTAÇÃO | 21.794 | 16.108 | 18.372 | 22.699 | 26.131 | 26.193 | 26.290 | 21.193 | 18.812 | 20.037 | 18.529 | 19.655 | 23.149 | 30.763 | 27.442 | 34.248 | 40.646 | 44.904 | 50.548 | 47.150 | 45.835 | 39.970 | 33.910 | 27.316 |
| I.P.I-TOTAL | 60.568 | 59.259 | 60.235 | 56.563 | 54.508 | 57.704 | 56.077 | 52.293 | 44.835 | 49.269 | 53.677 | 55.141 | 63.926 | 70.537 | 52.385 | 64.826 | 71.399 | 66.372 | 64.041 | 64.851 | 57.877 | 48.492 | 50.531 | 35.698 |
| I.P.I-FUMO | 11.033 | 10.999 | 10.171 | 8.805 | 7.569 | 6.177 | 5.808 | 5.129 | 4.625 | 4.999 | 4.699 | 4.695 | 5.291 | 5.742 | 5.648 | 6.017 | 5.703 | 5.889 | 6.939 | 7.249 | 6.703 | 6.177 | 5.336 | 3.526 |
| I.P.I-BEBIDAS | 6.130 | 6.805 | 7.139 | 7.872 | 6.319 | 5.973 | 5.717 | 4.695 | 4.143 | 4.334 | 4.697 | 5.116 | 4.879 | 4.366 | 3.909 | 3.928 | 4.306 | 4.551 | 4.683 | 4.286 | 3.001 | 2.838 | 2.962 | 1.633 |
| I.P.I-AUTOMÓVEIS | 2.681 | 3.776 | 4.037 | 3.032 | 3.254 | 7.309 | 7.507 | 6.873 | 5.123 | 6.354 | 7.573 | 8.399 | 9.828 | 10.729 | 3.484 | 9.179 | 10.632 | 5.984 | 4.768 | 5.824 | 4.759 | 3.112 | 4.463 | 2.917 |
| I.P.I-VINCULADO À IMPORTAÇÃO | 13.318 | 11.047 | 13.685 | 14.528 | 14.997 | 14.897 | 13.795 | 13.021 | 10.520 | 11.269 | 10.785 | 12.057 | 14.542 | 18.561 | 14.342 | 18.353 | 20.877 | 23.068 | 20.670 | 19.426 | 19.752 | 14.533 | 14.637 | 11.801 |
| I.P.I-OUTROS | 27.406 | 26.631 | 25.203 | 22.325 | 22.369 | 23.349 | 23.250 | 22.576 | 20.423 | 22.313 | 25.923 | 24.875 | 29.387 | 31.138 | 25.003 | 27.349 | 29.880 | 26.880 | 26.981 | 28.066 | 23.662 | 21.832 | 23.132 | 15.820 |
| IMPOSTO SOBRE A RENDA-TOTAL | 128.548 | 129.048 | 130.669 | 159.010 | 170.543 | 173.767 | 187.149 | 227.889 | 213.225 | 220.599 | 252.798 | 267.276 | 302.806 | 343.126 | 326.771 | 337.894 | 380.626 | 381.874 | 391.336 | 389.872 | 378.706 | 393.276 | 375.284 | 262.397 |
| I.RENDA-PESSOA FÍSICA | 9.485 | 9.527 | 10.190 | 10.495 | 10.787 | 11.308 | 11.773 | 11.972 | 11.860 | 13.417 | 15.050 | 16.723 | 25.793 | 26.827 | 25.300 | 27.979 | 33.427 | 35.134 | 35.960 | 35.540 | 33.423 | 32.940 | 33.619 | 25.005 |
| I.RENDA-PESSOA JURÍDICA | 41.746 | 49.573 | 45.814 | 43.392 | 45.553 | 54.295 | 48.792 | 90.467 | 76.333 | 81.989 | 103.780 | 109.487 | 132.419 | 151.913 | 144.212 | 144.766 | 158.845 | 157.635 | 165.158 | 155.584 | 134.035 | 151.719 | 125.559 | 97.495 |
| ENTIDADES FINANCEIRAS | 5.245 | 5.894 | 7.029 | 6.865 | 8.435 | 9.660 | 6.842 | 15.098 | 13.047 | 12.215 | 14.417 | 17.781 | 25.652 | 22.802 | 23.254 | 21.278 | 23.041 | 29.253 | 30.578 | 24.792 | 21.040 | 26.047 | 20.649 | 14.350 |
| DEMAIS EMPRESAS | 36.501 | 43.679 | 38.785 | 36.527 | 37.117 | 44.635 | 41.949 | 75.370 | 63.286 | 69.774 | 89.362 | 91.706 | 106.767 | 129.111 | 120.958 | 123.488 | 135.803 | 128.381 | 134.580 | 130.791 | 112.994 | 125.672 | 104.911 | 83.145 |
| I.RENDA-RETIDO NA FONTE | 77.317 | 69.947 | 74.665 | 105.123 | 114.203 | 108.163 | 126.584 | 125.450 | 125.032 | 125.194 | 133.968 | 141.066 | 144.593 | 164.385 | 157.260 | 165.149 | 188.354 | 189.105 | 190.218 | 198.748 | 211.249 | 208.617 | 216.105 | 139.898 |
| I.R.R.F.-RENDIMENTOS DO TRABALHO | 48.055 | 41.551 | 44.737 | 50.822 | 50.432 | 56.277 | 62.212 | 59.543 | 61.078 | 68.317 | 72.494 | 76.454 | 79.952 | 92.298 | 89.008 | 97.105 | 104.851 | 108.528 | 107.241 | 111.370 | 109.523 | 107.659 | 115.995 | 79.390 |
| I.R.R.F.-RENDIMENTOS DE CAPITAL | 18.573 | 18.755 | 18.015 | 41.532 | 45.338 | 33.093 | 43.948 | 43.121 | 44.114 | 37.396 | 40.262 | 40.867 | 40.368 | 44.275 | 39.052 | 39.127 | 51.968 | 47.544 | 46.726 | 50.763 | 61.175 | 63.656 | 61.091 | 32.444 |
| I.R.R.F.-RENDIMENTOS DE RESIDENTES NO EXTERIOR | 5.866 | 4.717 | 6.012 | 6.751 | 11.421 | 10.087 | 13.007 | 14.242 | 12.976 | 12.092 | 12.516 | 14.460 | 14.724 | 17.067 | 18.171 | 18.303 | 20.402 | 21.239 | 23.034 | 23.855 | 28.373 | 26.370 | 27.590 | 20.076 |
| I.R.R.F.-OUTROS RENDIMENTOS | 4.823 | 4.924 | 5.902 | 6.018 | 7.011 | 8.707 | 7.417 | 8.544 | 6.864 | 7.389 | 8.696 | 9.285 | 9.549 | 10.745 | 11.029 | 10.614 | 11.132 | 11.794 | 13.217 | 12.760 | 12.178 | 10.932 | 11.430 | 7.989 |
| IOF - I. S/ OPERAÇÕES FINANCEIRAS | 14.137 | 10.933 | 13.535 | 12.281 | 16.222 | 9.643 | 10.365 | 10.731 | 10.335 | 11.377 | 12.443 | 13.265 | 14.795 | 36.349 | 32.776 | 43.141 | 48.377 | 44.477 | 39.994 | 38.052 | 40.683 | 36.342 | 36.025 | 23.956 |
| ITR - I. TERRITORIAL RURAL | 458 | 990 | 745 | 781 | 895 | 817 | 648 | 646 | 666 | 630 | 656 | 670 | 712 | 832 | 804 | 849 | 909 | 969 | 1.144 | 1.248 | 1.379 | 1.324 | 1.423 | 131 |
| COPINS - CONTRIB. P/ A SEGURIDADE SOCIAL | 67.602 | 68.428 | 68.423 | 65.029 | 106.054 | 121.212 | 132.871 | 136.605 | 135.104 | 168.764 | 177.260 | 178.500 | 194.398 | 215.989 | 200.785 | 226.624 | 240.620 | 251.843 | 259.025 | 248.833 | 236.710 | 220.540 | 228.171 | 161.986 |
| ENTIDADES FINANCEIRAS | - | - | - | - | 4.720 | 7.700 | 7.353 | 9.452 | 9.838 | 9.923 | 12.101 | 9.404 | 10.472 | 10.737 | 12.548 | 12.062 | 14.572 | 15.154 | 15.869 | 16.292 | 17.883 | 21.028 | 19.476 | 12.301 |
| DEMAIS EMPRESAS | 67.602 | 68.428 | 68.423 | 65.029 | 101.334 | 113.512 | 125.517 | 127.153 | 125.266 | 158.841 | 165.159 | 169.096 | 183.925 | 205.252 | 188.237 | 214.562 | 226.048 | 236.689 | 243.157 | 232.541 | 218.827 | 199.512 | 208.695 | 149.685 |
| CONTRIBUIÇÃO PARA O PIS/PASEP | 27.170 | 28.270 | 27.158 | 26.182 | 32.637 | 30.565 | 32.673 | 33.725 | 39.587 | 42.727 | 44.595 | 47.095 | 50.703 | 56.501 | 54.102 | 65.626 | 63.701 | 66.734 | 68.246 | 66.468 | 63.149 | 58.665 | 60.973 | 43.263 |
| ENTIDADES FINANCEIRAS | 1.978 | 1.454 | 1.914 | 2.033 | 6.337 | 1.543 | 1.624 | 1.972 | 1.932 | 1.636 | 1.975 | 1.759 | 2.056 | 2.114 | 2.331 | 2.198 | 2.517 | 2.583 | 2.478 | 2.638 | 2.748 | 3.379 | 3.197 | 2.045 |
| DEMAIS EMPRESAS | 25.192 | 26.816 | 25.244 | 24.149 | 26.300 | 29.023 | 31.049 | 31.753 | 37.655 | 41.091 | 42.620 | 45.336 | 48.647 | 54.387 | 51.771 | 63.428 | 61.184 | 64.151 | 65.768 | 63.831 | 60.401 | 55.287 | 57.776 | 41.218 |
| CSLL - CONTRIB. SOCIAL S/ LUCRO LÍQUIDO | 26.130 | 25.343 | 27.565 | 26.737 | 24.257 | 28.362 | 26.872 | 35.307 | 37.989 | 43.336 | 52.876 | 54.817 | 65.224 | 78.743 | 75.520 | 74.650 | 88.705 | 83.281 | 86.084 | 84.109 | 72.527 | 73.550 | 72.342 | 55.145 |
| ENTIDADES FINANCEIRAS | 5.280 | 4.465 | 5.198 | 3.743 | 4.574 | 4.126 | 2.746 | 7.386 | 4.009 | 4.254 | 4.686 | 5.646 | 9.011 | 10.579 | 15.435 | 14.530 | 13.070 | 16.282 | 15.649 | 13.627 | 12.651 | 18.323 | 16.497 | 12.119 |
| DEMAIS EMPRESAS | 20.849 | 20.878 | 22.367 | 22.994 | 19.683 | 24.236 | 24.125 | 27.921 | 33.979 | 39.082 | 48.190 | 49.172 | 56.213 | 68.164 | 60.085 | 60.120 | 75.635 | 66.999 | 70.435 | 70.483 | 59.875 | 55.227 | 55.845 | 43.026 |
| CIDE-COMBUSTÍVEIS | - | - | - | - | - | - | - | 19.282 | 17.101 | 16.738 | 15.677 | 15.299 | 15.006 | 10.662 | 8.184 | 12.563 | 13.597 | 3.999 | 47 | 18 | 3.820 | 6.151 | 6.038 | 2.994 |
| CONTRIBUIÇÃO PARA O FUNDAF | 1.483 | 1.538 | 1.449 | 1.382 | 1.228 | 1.151 | 1.028 | 903 | 750 | 656 | 624 | 681 | 694 | 451 | 556 | 694 | 879 | 809 | 173 | 143 | - | - | - | - |
| PSS - CONTRIB. DO PLANO DE SEGURIDADE DO SERVIDOR | - | - | - | - | - | - | - | - | - | - | - | 23.469 | 28.577 | 28.661 | 31.521 | 33.713 | 34.335 | 33.148 | 33.344 | 34.438 | 34.544 | 33.070 | 35.227 | 21.083 |
| OUTRAS RECEITAS ADMINISTRADAS | 2.108 | 1.239 | 25.594 | 29.392 | 28.170 | 51.459 | 58.427 | 64.784 | 65.058 | 70.086 | 67.288 | 71.970 | 83.369 | 14.159 | 23.238 | 32.343 | 18.293 | 51.138 | 34.401 | 36.204 | 47.653 | 42.107 | 26.531 | |
| SUBTOTAL [A] | 349.998 | 341.156 | 373.744 | 400.055 | 460.645 | 500.875 | 532.399 | 603.359 | 583.462 | 644.219 | 696.421 | 747.838 | 843.359 | 886.772 | 834.083 | 918.553 | 1.016.137 | 996.703 | 1.045.121 | 1.009.583 | 971.433 | 953.035 | 942.032 | 660.501 |
| RECEITA PREVIDENCIÁRIA [B] | 154.702 | 166.656 | 171.574 | 173.934 | 173.284 | 180.934 | 194.634 | 202.027 | 201.266 | 220.244 | 236.170 | 260.610 | 290.395 | 322.328 | 341.909 | 378.612 | 412.802 | 436.049 | 450.835 | 457.162 | 427.028 | 412.102 | 419.149 | 267.049 |
| ADMINISTRADAS PELA RFB [C]=[A]+[B] | 504.701 | 507.812 | 545.319 | 573.989 | 633.929 | 681.809 | 727.033 | 805.385 | 784.729 | 864.463 | 932.592 | 1.008.447 | 1.133.754 | 1.209.100 | 1.175.992 | 1.297.165 | 1.428.939 | 1.432.752 | 1.495.956 | 1.466.745 | 1.398.461 | 1.365.136 | 1.361.181 | 927.550 |
| ADMINISTRADAS POR OUTROS ÓRGÃOS [D] | 22.814 | 22.742 | 29.345 | 61.891 | 40.044 | 41.392 | 33.908 | 39.205 | 42.790 | 48.021 | 35.471 | 39.929 | 33.388 | 45.577 | 45.308 | 43.552 | 47.224 | 53.810 | 52.004 | 52.814 | 35.662 | 26.332 | 38.555 | 38.878 |
| TOTAL GERAL [E]=[C]+[D] | 527.515 | 530.554 | 574.664 | 635.880 | 673.973 | 723.200 | 760.941 | 844.590 | 827.519 | 912.484 | 968.063 | 1.048.376 | 1.167.142 | 1.254.676 | 1.221.301 | 1.340.716 | 1.476.163 | 1.486.562 | 1.547.960 | 1.519.559 | 1.434.122 | 1.391.468 | 1.399.737 | 966.428 |

(*) ATÉ AGOSTO.

TABELA V
ARRECAÇÃO DAS RECEITAS FEDERAIS
PERÍODO: JANEIRO A AGOSTO - 1995 A 2018
(A PREÇOS CORRENTES)

UNIDADE: R\$ MILHÕES

| RECEITAS | ARRECAÇÃO | | | | | | | | | | | | | | | | | | | | | | | |
|---|---------------|---------------|----------------|----------------|----------------|----------------|----------------|----------------|----------------|----------------|----------------|----------------|----------------|----------------|----------------|----------------|----------------|----------------|----------------|----------------|----------------|----------------|----------------|----------------|
| | 1995 | 1996 | 1997 | 1998 | 1999 | 2000 | 2001 | 2002 | 2003 | 2004 | 2005 | 2006 | 2007 | 2008 | 2009 | 2010 | 2011 | 2012 | 2013 | 2014 | 2015 | 2016 | 2017 | 2018 |
| IMPOSTO SOBRE IMPORTAÇÃO | 3.446 | 2.583 | 3.205 | 4.234 | 4.955 | 5.239 | 6.314 | 4.875 | 5.352 | 5.874 | 6.009 | 6.511 | 7.725 | 10.292 | 10.309 | 13.247 | 16.670 | 20.130 | 23.794 | 24.205 | 26.367 | 21.094 | 20.794 | 26.989 |
| I.P.I-TOTAL | 8.962 | 9.685 | 10.885 | 10.811 | 10.275 | 11.728 | 12.823 | 12.491 | 12.231 | 14.476 | 16.708 | 17.515 | 20.722 | 25.285 | 18.695 | 24.606 | 30.082 | 30.734 | 30.168 | 32.421 | 32.641 | 28.899 | 30.424 | 35.245 |
| I.P.I-FUMO | 1.599 | 1.858 | 1.876 | 1.703 | 1.583 | 1.317 | 1.326 | 1.249 | 1.295 | 1.510 | 1.509 | 1.565 | 1.648 | 2.126 | 2.106 | 2.469 | 2.464 | 2.676 | 3.339 | 3.747 | 3.717 | 3.693 | 3.322 | 3.479 |
| I.P.I-BEBIDAS | 851 | 1.113 | 1.227 | 1.480 | 1.264 | 1.193 | 1.328 | 1.152 | 1.112 | 1.262 | 1.431 | 1.600 | 1.599 | 1.690 | 1.485 | 1.539 | 1.785 | 2.124 | 2.438 | 2.384 | 1.751 | 1.588 | 1.767 | 1.609 |
| I.P.I-AUTOMÓVEIS | 403 | 590 | 796 | 683 | 342 | 1.399 | 1.765 | 1.677 | 1.469 | 1.852 | 2.288 | 2.696 | 3.159 | 4.026 | 1.028 | 3.264 | 4.748 | 2.955 | 2.347 | 2.817 | 2.754 | 1.858 | 2.700 | 2.879 |
| I.P.I-VINCULADO À IMPORTAÇÃO | 2.125 | 1.763 | 2.457 | 2.712 | 2.896 | 3.000 | 3.279 | 3.103 | 2.971 | 3.283 | 3.420 | 3.859 | 4.803 | 6.116 | 5.408 | 7.021 | 8.355 | 10.827 | 9.642 | 9.785 | 11.328 | 8.922 | 8.791 | 11.664 |
| I.P.I-OUTROS | 3.984 | 4.361 | 4.529 | 4.233 | 4.190 | 4.819 | 5.124 | 5.310 | 5.383 | 6.569 | 8.060 | 7.796 | 9.513 | 11.326 | 8.669 | 10.313 | 12.731 | 12.152 | 12.402 | 13.688 | 13.092 | 12.837 | 13.843 | 15.615 |
| IMPOSTO SOBRE A RENDA-TOTAL | 19.101 | 21.756 | 23.072 | 31.003 | 33.564 | 36.933 | 41.806 | 54.544 | 59.943 | 65.504 | 79.278 | 87.677 | 102.259 | 126.800 | 123.948 | 134.207 | 166.826 | 177.660 | 190.490 | 205.983 | 217.684 | 228.043 | 242.941 | 258.814 |
| I.RENDA-PESSOA FÍSICA | 1.450 | 1.887 | 2.191 | 2.367 | 2.409 | 2.768 | 3.126 | 3.404 | 3.888 | 4.682 | 5.750 | 6.553 | 9.232 | 10.642 | 10.186 | 11.748 | 15.375 | 17.349 | 18.833 | 20.423 | 20.952 | 21.954 | 23.944 | 24.684 |
| I.RENDA-PESSOA JURÍDICA | 6.561 | 8.355 | 8.188 | 9.207 | 8.727 | 12.119 | 11.276 | 23.063 | 22.131 | 25.044 | 33.526 | 38.441 | 46.007 | 59.938 | 54.555 | 58.811 | 72.882 | 75.627 | 83.648 | 86.596 | 82.111 | 84.557 | 84.472 | 96.093 |
| ENTIDADES FINANCEIRAS | 856 | 1.158 | 1.049 | 1.628 | 1.964 | 2.599 | 1.682 | 3.314 | 4.252 | 4.265 | 4.843 | 6.443 | 8.987 | 10.438 | 9.829 | 8.357 | 11.211 | 15.042 | 17.555 | 14.658 | 13.723 | 18.824 | 15.425 | 14.102 |
| DEMAIS EMPRESAS | 5.705 | 7.198 | 7.139 | 7.579 | 6.763 | 9.520 | 9.594 | 19.749 | 17.879 | 20.779 | 28.682 | 31.999 | 37.019 | 49.500 | 44.726 | 50.453 | 61.671 | 60.585 | 66.093 | 71.938 | 68.388 | 65.733 | 69.047 | 81.991 |
| I.RENDA-RETIDO NA FONTE | 11.090 | 11.513 | 12.693 | 19.429 | 22.428 | 22.045 | 27.404 | 28.077 | 33.924 | 35.778 | 40.003 | 42.683 | 47.021 | 56.221 | 59.207 | 63.649 | 78.568 | 84.685 | 88.009 | 98.964 | 114.621 | 121.532 | 134.075 | 138.037 |
| I.R.R.F.-RENDIMENTOS DO TRABALHO | 6.652 | 6.718 | 7.690 | 9.314 | 9.426 | 11.123 | 13.322 | 13.676 | 15.910 | 19.045 | 21.957 | 22.989 | 26.285 | 32.882 | 34.229 | 38.551 | 45.469 | 49.430 | 51.653 | 57.104 | 61.889 | 64.777 | 73.038 | 78.303 |
| I.R.R.F.-RENDIMENTOS DE CAPITAL | 2.874 | 3.175 | 3.102 | 7.758 | 9.542 | 6.983 | 9.614 | 9.371 | 12.774 | 11.267 | 11.653 | 12.770 | 12.755 | 14.195 | 14.509 | 14.103 | 19.554 | 21.219 | 20.252 | 23.455 | 30.250 | 35.107 | 37.037 | 32.043 |
| I.R.R.F.-RENDIMENTOS DE RESIDENTES NO EXTERIOR | 882 | 795 | 872 | 1.240 | 2.163 | 2.036 | 2.797 | 2.926 | 3.311 | 3.356 | 3.697 | 4.145 | 4.786 | 5.382 | 6.701 | 6.800 | 8.685 | 8.736 | 10.143 | 11.755 | 15.318 | 14.983 | 16.874 | 19.804 |
| I.R.R.F.-OUTROS RENDIMENTOS | 682 | 825 | 1.029 | 1.117 | 1.297 | 1.903 | 1.671 | 2.104 | 1.929 | 2.110 | 2.697 | 2.779 | 3.195 | 3.761 | 3.768 | 4.196 | 4.860 | 5.300 | 5.961 | 6.649 | 7.164 | 6.665 | 7.125 | 7.886 |
| IOF - I. S/ OPERAÇÕES FINANCEIRAS | 1.944 | 1.850 | 2.454 | 2.612 | 3.805 | 2.022 | 2.353 | 2.641 | 2.892 | 3.361 | 4.026 | 4.330 | 4.979 | 13.219 | 11.837 | 16.625 | 20.580 | 20.800 | 19.308 | 19.201 | 22.876 | 22.309 | 22.852 | 23.651 |
| ITR - I. TERRITORIAL RURAL | 69 | 72 | 78 | 79 | 76 | 92 | 58 | 59 | 73 | 64 | 81 | 66 | 72 | 85 | 67 | 49 | 83 | 99 | 123 | 123 | 149 | 143 | 145 | 129 |
| COPINS - CONTRIB. P/ A SEGURIDADE SOCIAL | 9.940 | 11.437 | 12.417 | 12.483 | 19.704 | 24.429 | 29.985 | 31.701 | 36.972 | 50.115 | 56.324 | 58.653 | 65.353 | 78.431 | 72.150 | 88.461 | 103.426 | 112.135 | 124.294 | 126.579 | 132.973 | 135.232 | 138.723 | 159.877 |
| ENTIDADES FINANCEIRAS | - | - | - | - | 648 | 1.655 | 1.686 | 1.969 | 2.633 | 3.032 | 3.819 | 3.216 | 3.544 | 3.940 | 3.843 | 4.548 | 6.292 | 6.991 | 6.897 | 8.695 | 9.586 | 13.079 | 12.941 | 12.141 |
| DEMAIS EMPRESAS | 9.940 | 11.437 | 12.417 | 12.483 | 19.056 | 22.774 | 28.299 | 29.732 | 34.339 | 47.083 | 52.505 | 55.437 | 61.809 | 74.492 | 68.307 | 83.913 | 97.135 | 105.144 | 117.397 | 117.884 | 123.387 | 122.154 | 125.783 | 147.736 |
| CONTRIBUIÇÃO PARA O PIS/PASEP | 4.016 | 4.741 | 4.818 | 4.983 | 6.741 | 6.374 | 7.394 | 7.829 | 11.056 | 12.737 | 14.160 | 15.580 | 17.191 | 20.491 | 19.620 | 23.238 | 27.505 | 30.032 | 33.079 | 34.042 | 35.719 | 36.143 | 37.540 | 42.697 |
| ENTIDADES FINANCEIRAS | 304 | 238 | 290 | 361 | 1.703 | 333 | 373 | 444 | 569 | 494 | 636 | 603 | 704 | 789 | 742 | 865 | 1.103 | 1.217 | 1.174 | 1.400 | 1.505 | 2.046 | 2.135 | 2.019 |
| DEMAIS EMPRESAS | 3.712 | 4.504 | 4.528 | 4.622 | 5.038 | 6.041 | 7.022 | 7.386 | 10.486 | 12.243 | 13.524 | 14.977 | 16.486 | 19.702 | 18.877 | 22.373 | 26.402 | 28.815 | 31.905 | 32.642 | 34.213 | 34.097 | 35.405 | 40.678 |
| CSLL - CONTRIB. SOCIAL S/ LUCRO LÍQUIDO | 4.025 | 4.447 | 4.972 | 5.339 | 5.138 | 6.263 | 6.209 | 8.606 | 10.584 | 13.196 | 17.138 | 18.899 | 22.522 | 30.437 | 29.381 | 30.918 | 42.379 | 39.807 | 43.592 | 46.227 | 44.004 | 48.813 | 49.266 | 54.343 |
| ENTIDADES FINANCEIRAS | 852 | 891 | 914 | 903 | 1.165 | 1.166 | 713 | 1.780 | 1.349 | 1.549 | 1.648 | 2.065 | 3.224 | 4.366 | 6.529 | 6.172 | 6.758 | 8.318 | 9.275 | 8.050 | 8.282 | 13.337 | 12.807 | 11.904 |
| DEMAIS EMPRESAS | 3.173 | 3.556 | 4.058 | 4.437 | 3.973 | 5.098 | 5.496 | 6.826 | 9.235 | 11.646 | 15.490 | 16.834 | 19.298 | 26.071 | 22.852 | 24.745 | 35.622 | 31.489 | 34.316 | 38.177 | 35.721 | 35.476 | 36.640 | 42.439 |
| CIDE-COMBUSTÍVEIS | - | - | - | - | - | - | - | 4.801 | 4.681 | 5.097 | 5.084 | 5.055 | 5.214 | 4.358 | 2.329 | 5.013 | 6.113 | 2.734 | 8 | 6 | 1.454 | 3.733 | 3.835 | 2.949 |
| CONTRIBUIÇÃO PARA O FUNDAF | 213 | 253 | 275 | 263 | 262 | 250 | 228 | 215 | 199 | 186 | 202 | 213 | 237 | 159 | 199 | 252 | 346 | 356 | 83 | 81 | - | - | - | - |
| PSS - CONTRIB. DO PLANO DE SEGURIDADE DO SERVIDOR | - | - | - | - | - | - | - | - | - | - | - | 6.779 | 8.359 | 9.169 | 10.978 | 12.331 | 13.758 | 14.090 | 15.217 | 16.597 | 18.116 | 18.285 | 20.821 | 20.811 |
| OUTRAS RECEITAS ADMINISTRADAS | 347 | 216 | 4.419 | 5.544 | 3.169 | 10.902 | 13.100 | 15.333 | 17.966 | 20.499 | 21.812 | 23.300 | 28.374 | 5.196 | 7.533 | 10.523 | 14.327 | 8.764 | 9.493 | 13.150 | 20.638 | 14.645 | 18.331 | 26.104 |
| SUBTOTAL [A] | 52.063 | 57.040 | 66.595 | 77.353 | 87.690 | 104.231 | 120.271 | 143.095 | 161.948 | 191.109 | 220.824 | 244.577 | 283.007 | 323.923 | 307.046 | 359.470 | 442.095 | 457.342 | 489.648 | 518.614 | 552.621 | 557.341 | 585.222 | 651.610 |
| RECEITA PREVIDENCIÁRIA [B] | 21.081 | 25.925 | 29.864 | 31.047 | 32.422 | 36.389 | 42.036 | 46.714 | 52.505 | 62.302 | 71.348 | 81.849 | 94.963 | 111.681 | 123.603 | 143.620 | 166.963 | 189.878 | 207.255 | 224.235 | 232.490 | 242.810 | 252.650 | 263.604 |
| ADMINISTRADAS PELA RFB [C]=[A]+[B] | 73.144 | 82.965 | 96.460 | 108.400 | 120.112 | 140.620 | 162.307 | 189.810 | 214.453 | 253.411 | 292.172 | 326.426 | 377.970 | 435.603 | 430.649 | 503.090 | 609.058 | 647.219 | 696.903 | 742.849 | 785.111 | 800.151 | 837.872 | 915.215 |
| ADMINISTRADAS POR OUTROS ÓRGÃOS [D] | 3.175 | 3.917 | 5.866 | 15.428 | 9.023 | 9.646 | 7.635 | 8.836 | 12.545 | 13.049 | 11.846 | 13.745 | 11.900 | 17.128 | 12.430 | 19.426 | 21.406 | 26.357 | 25.834 | 28.948 | 20.703 | 16.330 | 24.866 | 38.406 |
| TOTAL GERAL [E]=[C]+[D] | 76.319 | 86.882 | 102.326 | 123.828 | 129.135 | 150.266 | 169.941 | 198.646 | 226.998 | 266.460 | 304.019 | 340.171 | 389.871 | 452.731 | 443.079 | 522.516 | 630.464 | 673.576 | 722.737 | 771.797 | 805.814 | 816.481 | 862.739 | 953.621 |

TABELA V-A
ARRECAÇÃO DAS RECEITAS FEDERAIS
PERÍODO: JANEIRO A AGOSTO - 1995 A 2018
(A PREÇOS DE AGOSTO/2018 - IPCA)

UNIDADE: R\$ MILHÕES

| RECEITAS | ARRECAÇÃO | | | | | | | | | | | | | | | | | | | | | | | |
|---|----------------|----------------|----------------|----------------|----------------|----------------|----------------|----------------|----------------|----------------|----------------|----------------|----------------|----------------|----------------|----------------|----------------|----------------|----------------|----------------|----------------|----------------|----------------|----------------|
| | 1995 | 1996 | 1997 | 1998 | 1999 | 2000 | 2001 | 2002 | 2003 | 2004 | 2005 | 2006 | 2007 | 2008 | 2009 | 2010 | 2011 | 2012 | 2013 | 2014 | 2015 | 2016 | 2017 | 2018 |
| IMPOSTO SOBRE IMPORTAÇÃO | 15.699 | 9.997 | 11.526 | 14.675 | 16.588 | 16.355 | 18.490 | 13.252 | 12.578 | 12.946 | 12.361 | 12.800 | 14.690 | 18.566 | 17.697 | 21.659 | 25.585 | 29.330 | 32.591 | 31.261 | 31.378 | 22.948 | 21.773 | 27.316 |
| I.P.I-TOTAL | 41.164 | 37.523 | 39.168 | 37.471 | 34.455 | 36.644 | 37.580 | 33.999 | 28.718 | 31.917 | 34.374 | 34.438 | 39.407 | 45.619 | 32.074 | 40.233 | 46.199 | 44.828 | 41.345 | 41.856 | 38.894 | 31.434 | 31.859 | 35.698 |
| I.P.I-FUMO | 7.338 | 7.209 | 6.757 | 5.906 | 5.315 | 4.120 | 3.890 | 3.404 | 3.040 | 3.332 | 3.107 | 3.077 | 3.135 | 3.837 | 3.612 | 4.041 | 3.789 | 3.902 | 4.583 | 4.852 | 4.460 | 4.028 | 3.477 | 3.526 |
| I.P.I-BEBIDAS | 3.921 | 4.328 | 4.420 | 5.135 | 4.250 | 3.729 | 3.900 | 3.141 | 2.617 | 2.788 | 2.946 | 3.147 | 3.045 | 3.054 | 2.550 | 2.521 | 2.742 | 3.102 | 3.346 | 3.079 | 2.093 | 1.726 | 1.852 | 1.633 |
| I.P.I-AUTOMÓVEIS | 1.863 | 2.279 | 2.862 | 2.363 | 1.147 | 4.366 | 5.174 | 4.567 | 3.446 | 4.084 | 4.702 | 5.301 | 6.004 | 7.262 | 1.758 | 5.329 | 7.292 | 4.324 | 3.215 | 3.634 | 3.278 | 2.021 | 2.827 | 2.917 |
| I.P.I-VINCULADO À IMPORTAÇÃO | 9.735 | 6.814 | 8.832 | 9.399 | 9.705 | 9.366 | 9.603 | 8.437 | 6.988 | 7.238 | 7.033 | 7.585 | 9.132 | 11.031 | 9.285 | 11.477 | 12.824 | 15.780 | 13.206 | 12.632 | 13.475 | 9.705 | 9.205 | 11.801 |
| I.P.I-OUTROS | 18.307 | 16.894 | 16.297 | 14.668 | 14.038 | 15.062 | 15.014 | 14.451 | 12.627 | 14.475 | 16.586 | 15.329 | 18.091 | 20.436 | 14.869 | 16.865 | 19.553 | 17.719 | 16.994 | 17.659 | 15.588 | 13.954 | 14.498 | 15.820 |
| IMPOSTO SOBRE A RENDA-TOTAL | 87.590 | 84.552 | 83.060 | 107.549 | 112.719 | 115.484 | 122.537 | 148.744 | 140.839 | 144.729 | 163.088 | 172.383 | 194.550 | 229.042 | 212.820 | 219.682 | 256.467 | 259.300 | 261.360 | 266.149 | 259.667 | 248.321 | 254.101 | 262.397 |
| I.RENDA-PESSOA FÍSICA | 6.489 | 7.259 | 7.860 | 8.193 | 8.047 | 8.647 | 9.145 | 9.249 | 9.086 | 10.320 | 11.796 | 12.866 | 17.540 | 19.184 | 17.452 | 19.174 | 23.545 | 25.254 | 25.760 | 26.283 | 24.854 | 23.838 | 25.067 | 25.005 |
| I.RENDA-PESSOA JURÍDICA | 30.189 | 32.622 | 29.482 | 31.942 | 29.348 | 37.917 | 33.071 | 63.028 | 52.019 | 55.367 | 69.053 | 75.605 | 87.582 | 108.343 | 93.709 | 96.337 | 112.168 | 110.518 | 114.932 | 112.068 | 98.288 | 92.250 | 88.576 | 97.495 |
| ENTIDADES FINANCEIRAS | 3.967 | 4.541 | 3.780 | 5.652 | 6.611 | 8.171 | 4.938 | 9.029 | 10.053 | 9.474 | 9.991 | 12.675 | 17.106 | 18.941 | 16.881 | 13.688 | 17.264 | 22.029 | 24.171 | 19.036 | 16.486 | 20.589 | 16.198 | 14.350 |
| DEMAIS EMPRESAS | 26.222 | 28.081 | 25.701 | 26.290 | 22.736 | 29.746 | 28.133 | 53.999 | 41.966 | 45.893 | 59.062 | 62.930 | 70.476 | 89.402 | 76.828 | 82.648 | 94.904 | 88.488 | 90.761 | 93.032 | 81.802 | 71.660 | 72.379 | 83.145 |
| I.RENDA-RETIDO NA FONTE | 50.912 | 44.671 | 45.719 | 67.415 | 75.325 | 68.921 | 80.321 | 76.466 | 79.734 | 79.042 | 82.239 | 83.911 | 89.428 | 101.515 | 101.659 | 104.172 | 120.754 | 123.528 | 120.669 | 127.799 | 136.525 | 132.233 | 140.458 | 139.898 |
| I.R.R.F.-RENDIMENTOS DO TRABALHO | 30.547 | 26.072 | 27.682 | 32.293 | 31.620 | 34.771 | 39.051 | 37.243 | 37.350 | 42.049 | 45.165 | 45.186 | 49.996 | 59.411 | 58.782 | 63.114 | 69.910 | 72.131 | 70.844 | 73.774 | 73.800 | 70.515 | 76.517 | 79.390 |
| I.R.R.F.-RENDIMENTOS DE CAPITAL | 13.167 | 12.313 | 11.196 | 26.949 | 32.095 | 21.846 | 28.179 | 25.517 | 30.054 | 24.923 | 23.932 | 25.114 | 24.253 | 25.582 | 24.897 | 23.071 | 30.025 | 30.930 | 27.746 | 30.255 | 35.944 | 38.149 | 38.797 | 32.444 |
| I.R.R.F.-RENDIMENTOS DE RESIDENTES NO EXTERIOR | 4.082 | 3.086 | 3.140 | 4.300 | 7.257 | 6.357 | 8.195 | 7.967 | 7.800 | 7.412 | 7.599 | 8.150 | 9.103 | 9.734 | 11.513 | 11.121 | 13.351 | 12.739 | 13.908 | 15.190 | 18.249 | 16.314 | 17.682 | 20.076 |
| I.R.R.F.-OUTROS RENDIMENTOS | 3.117 | 3.199 | 3.700 | 3.872 | 4.353 | 5.947 | 4.896 | 5.740 | 4.530 | 4.658 | 5.543 | 5.461 | 6.077 | 6.788 | 6.468 | 6.865 | 7.467 | 7.728 | 8.170 | 8.580 | 8.531 | 7.255 | 7.463 | 7.989 |
| IOF - I. S/ OPERAÇÕES FINANCEIRAS | 8.823 | 7.186 | 8.821 | 9.056 | 12.764 | 6.316 | 6.896 | 7.188 | 6.789 | 7.419 | 8.278 | 8.512 | 9.470 | 23.838 | 20.305 | 27.189 | 31.576 | 30.337 | 26.457 | 24.768 | 27.197 | 24.263 | 23.933 | 23.956 |
| ITR - I. TERRITORIAL RURAL | 307 | 283 | 282 | 277 | 257 | 287 | 170 | 160 | 172 | 141 | 166 | 129 | 137 | 154 | 115 | 80 | 127 | 145 | 169 | 158 | 177 | 156 | 151 | 131 |
| COPINS - CONTRIB. P/ A SEGURIDADE SOCIAL | 45.632 | 44.345 | 44.692 | 43.270 | 65.851 | 76.334 | 87.884 | 86.269 | 86.832 | 110.512 | 115.887 | 115.327 | 124.314 | 141.543 | 123.743 | 144.718 | 158.829 | 163.450 | 170.333 | 163.380 | 158.279 | 147.081 | 145.284 | 161.986 |
| ENTIDADES FINANCEIRAS | - | - | - | - | 2.145 | 5.175 | 4.944 | 5.355 | 6.188 | 6.701 | 7.855 | 6.325 | 6.741 | 7.114 | 6.595 | 7.448 | 9.657 | 10.193 | 9.460 | 11.220 | 11.389 | 14.207 | 13.552 | 12.301 |
| DEMAIS EMPRESAS | 45.632 | 44.345 | 44.692 | 43.270 | 63.706 | 71.159 | 82.940 | 80.913 | 80.644 | 103.811 | 108.032 | 109.002 | 117.573 | 134.429 | 117.148 | 137.270 | 149.172 | 153.257 | 160.873 | 152.160 | 146.890 | 132.874 | 131.732 | 149.685 |
| CONTRIBUIÇÃO PARA O PIS/PASEP | 18.412 | 18.385 | 17.342 | 17.275 | 22.665 | 19.921 | 21.674 | 21.305 | 25.968 | 28.116 | 29.138 | 30.635 | 32.705 | 36.985 | 33.656 | 38.015 | 42.242 | 43.783 | 45.336 | 43.949 | 42.528 | 39.317 | 39.318 | 43.263 |
| ENTIDADES FINANCEIRAS | 1.394 | 924 | 1.044 | 1.252 | 5.782 | 1.042 | 1.092 | 1.207 | 1.339 | 1.092 | 1.308 | 1.187 | 1.340 | 1.425 | 1.274 | 1.416 | 1.691 | 1.775 | 1.610 | 1.806 | 1.790 | 2.221 | 2.236 | 2.045 |
| DEMAIS EMPRESAS | 17.018 | 17.461 | 16.298 | 16.024 | 16.883 | 18.879 | 20.582 | 20.098 | 24.630 | 27.024 | 27.830 | 29.448 | 31.365 | 35.560 | 32.382 | 36.599 | 40.550 | 42.007 | 43.725 | 42.142 | 40.738 | 37.096 | 37.083 | 41.218 |
| CSLL - CONTRIB. SOCIAL S/ LUCRO LÍQUIDO | 18.538 | 17.317 | 17.917 | 18.526 | 17.284 | 19.596 | 18.218 | 23.427 | 24.878 | 29.164 | 35.289 | 37.170 | 42.868 | 54.963 | 50.478 | 50.653 | 65.127 | 58.158 | 59.879 | 59.806 | 52.680 | 53.254 | 51.669 | 55.145 |
| ENTIDADES FINANCEIRAS | 3.934 | 3.486 | 3.301 | 3.135 | 3.913 | 3.669 | 2.099 | 4.817 | 3.194 | 3.444 | 3.403 | 4.064 | 6.139 | 7.912 | 11.217 | 10.123 | 10.425 | 12.187 | 12.772 | 10.451 | 9.979 | 14.592 | 13.455 | 12.119 |
| DEMAIS EMPRESAS | 14.604 | 13.831 | 14.616 | 15.392 | 13.370 | 15.927 | 16.119 | 18.610 | 21.685 | 25.721 | 31.886 | 33.106 | 36.730 | 47.051 | 39.261 | 40.530 | 54.702 | 45.971 | 47.107 | 49.356 | 42.701 | 38.661 | 38.214 | 43.026 |
| CIDE-COMBUSTÍVEIS | - | - | - | - | - | - | - | 13.049 | 10.993 | 11.256 | 10.461 | 9.938 | 9.920 | 7.892 | 3.973 | 8.204 | 9.383 | 3.997 | 10 | 8 | 1.698 | 4.060 | 4.016 | 2.994 |
| CONTRIBUIÇÃO PARA O FUNDAF | 973 | 980 | 992 | 911 | 880 | 781 | 668 | 586 | 467 | 411 | 416 | 419 | 451 | 287 | 342 | 412 | 528 | 519 | 114 | 103 | - | - | - | - |
| PSS - CONTRIB. DO PLANO DE SEGURIDADE DO SERVIDOR | - | - | - | - | - | - | - | - | - | - | - | 13.327 | 15.903 | 16.547 | 18.834 | 20.172 | 21.131 | 20.544 | 20.842 | 21.423 | 21.565 | 19.879 | 21.804 | 21.083 |
| OUTRAS RECEITAS ADMINISTRADAS | 1.639 | 836 | 15.858 | 19.222 | 10.558 | 34.086 | 38.349 | 41.758 | 42.184 | 45.249 | 44.857 | 45.805 | 53.969 | 9.407 | 12.884 | 17.224 | 21.904 | 12.790 | 24.448 | 16.935 | 24.448 | 15.924 | 19.180 | 26.531 |
| SUBTOTAL [A] | 238.775 | 221.406 | 239.658 | 268.232 | 294.021 | 325.805 | 352.465 | 389.737 | 380.418 | 421.861 | 454.315 | 480.882 | 538.385 | 584.842 | 526.920 | 588.241 | 679.099 | 667.179 | 671.436 | 669.796 | 658.511 | 606.638 | 613.091 | 660.501 |
| RECEITA PREVIDENCIÁRIA [B] | 96.482 | 100.460 | 107.490 | 107.619 | 108.705 | 113.699 | 123.208 | 127.133 | 123.252 | 137.456 | 146.767 | 160.917 | 180.622 | 201.553 | 212.046 | 234.914 | 256.365 | 276.786 | 284.001 | 289.355 | 276.707 | 263.990 | 264.588 | 267.049 |
| ADMINISTRADAS PELA RFB [C]=[A]+[B] | 335.257 | 321.866 | 347.148 | 375.850 | 402.726 | 439.504 | 475.673 | 516.870 | 503.669 | 559.317 | 601.082 | 641.799 | 719.007 | 786.395 | 738.966 | 823.155 | 935.464 | 943.965 | 955.437 | 959.151 | 935.217 | 870.627 | 877.679 | 927.550 |
| ADMINISTRADAS POR OUTROS ÓRGÃOS [D] | 14.528 | 15.165 | 21.064 | 53.495 | 30.108 | 29.915 | 22.350 | 24.035 | 29.526 | 28.793 | 24.402 | 27.031 | 22.662 | 30.900 | 21.332 | 31.816 | 32.887 | 38.456 | 35.458 | 37.419 | 24.689 | 17.749 | 26.058 | 38.878 |
| TOTAL GERAL [E]=[C]+[D] | 349.785 | 337.030 | 368.212 | 429.345 | 432.834 | 469.419 | 498.023 | 540.905 | 533.196 | 588.110 | 625.484 | 668.830 | 741.669 | 817.295 | 760.298 | 854.971 | 968.351 | 982.421 | 990.895 | 996.571 | 959.906 | 888.376 | 903.736 | 966.428 |

TABELA VI
ARRECAÇÃO DAS RECEITAS ADMINISTRADAS PELA RFB
PERÍODO: 1996 A 2017

UNIDADE: R\$ MILHÕES

| PERÍODO | ARRECAÇÃO | | VAR. % REAL S/ ANO ANTERIOR | | PART. % NO PIB |
|---------|-----------|----------------------------------|-----------------------------|----------------------------------|----------------|
| | NOMINAL | (A PREÇOS DE AGOSTO/2018 - IPCA) | NOMINAL | (A PREÇOS DE AGOSTO/2018 - IPCA) | |
| 1996 | 132.834 | 507.812 | 16,54 | 0,62 | 15,54 |
| 1997 | 152.440 | 545.319 | 14,76 | 7,39 | 16,01 |
| 1998 | 165.440 | 573.989 | 8,53 | 5,26 | 16,51 |
| 1999 | 191.918 | 633.929 | 16,00 | 10,44 | 17,64 |
| 2000 | 220.815 | 681.809 | 15,06 | 7,55 | 18,42 |
| 2001 | 251.532 | 727.033 | 13,91 | 6,63 | 19,12 |
| 2002 | 302.390 | 805.385 | 20,22 | 10,78 | 20,31 |
| 2003 | 337.653 | 784.729 | 11,66 | (2,56) | 19,65 |
| 2004 | 396.710 | 864.463 | 17,49 | 10,16 | 20,26 |
| 2005 | 457.297 | 932.592 | 15,27 | 7,88 | 21,07 |
| 2006 | 514.986 | 1.008.447 | 12,62 | 8,13 | 21,37 |
| 2007 | 600.324 | 1.133.754 | 16,57 | 12,43 | 22,07 |
| 2008 | 676.272 | 1.209.100 | 12,65 | 6,65 | 21,75 |
| 2009 | 690.127 | 1.175.992 | 2,05 | (2,74) | 20,71 |
| 2010 | 799.760 | 1.297.165 | 15,89 | 10,30 | 20,58 |
| 2011 | 938.914 | 1.428.939 | 17,40 | 10,16 | 21,45 |
| 2012 | 992.089 | 1.432.752 | 5,66 | 0,27 | 20,61 |
| 2013 | 1.100.661 | 1.495.956 | 10,94 | 4,41 | 20,64 |
| 2014 | 1.146.775 | 1.466.745 | 4,19 | (1,95) | 19,84 |
| 2015 | 1.191.240 | 1.398.461 | 3,88 | (4,66) | 19,87 |
| 2016 | 1.265.498 | 1.365.136 | 6,23 | (2,38) | 20,22 |
| 2017 | 1.305.463 | 1.361.181 | 3,16 | (0,29) | 19,90 |



TABELA VII
ARRECAÇÃO DAS RECEITAS ADMINISTRADAS PELA RFB POR BASE DE INCIDÊNCIA
PERÍODO: 2007 A 2017 E JANEIRO A AGOSTO DE 2018
(A PREÇOS CORRENTES)

UNIDADE: R\$ MILHÕES

| ANOS | TRIBUTOS SOBRE | | | | | | | | | | | | | | | | | |
|------|---------------------|-------|-----------------------|-------------------|-------|-----------------------|-----------------|-------|-----------------------|------------------------|------|-----------------------|--------|------|-----------------------|-----------|--------|-----------------------|
| | RENDA E PROPRIEDADE | | | FOLHA DE SALÁRIOS | | | BENS E SERVIÇOS | | | TRANSAÇÕES FINANCEIRAS | | | OUTROS | | | TOTAL | | |
| | VALOR | % | VAR. % S/ANO ANTERIOR | VALOR | % | VAR. % S/ANO ANTERIOR | VALOR | % | VAR. % S/ANO ANTERIOR | VALOR | % | VAR. % S/ANO ANTERIOR | VALOR | % | VAR. % S/ANO ANTERIOR | VALOR | % | VAR. % S/ANO ANTERIOR |
| 2007 | 195.196 | 32,52 | - | 164.014 | 27,32 | - | 188.795 | 31,45 | - | 44.317 | 7,38 | - | 8.001 | 1,33 | - | 600.324 | 100,00 | - |
| 2008 | 236.194 | 34,93 | 21,00 | 190.849 | 28,22 | 16,36 | 220.741 | 32,64 | 16,92 | 21.488 | 3,18 | (51,51) | 6.999 | 1,03 | (12,53) | 676.272 | 100,00 | 12,65 |
| 2009 | 236.308 | 34,24 | 0,05 | 211.127 | 30,59 | 10,62 | 209.449 | 30,35 | (5,12) | 19.528 | 2,83 | (9,12) | 13.715 | 1,99 | 95,96 | 690.127 | 100,00 | 2,05 |
| 2010 | 254.656 | 31,84 | 7,76 | 245.666 | 30,72 | 16,36 | 257.873 | 32,24 | 23,12 | 26.720 | 3,34 | 36,83 | 14.846 | 1,86 | 8,24 | 799.760 | 100,00 | 15,89 |
| 2011 | 308.548 | 32,86 | 21,16 | 275.292 | 29,32 | 12,06 | 299.102 | 31,86 | 15,99 | 31.952 | 3,40 | 19,58 | 24.019 | 2,56 | 61,79 | 938.914 | 100,00 | 17,40 |
| 2012 | 322.337 | 32,49 | 4,47 | 303.927 | 30,64 | 10,40 | 321.680 | 32,42 | 7,55 | 30.965 | 3,12 | (3,09) | 13.179 | 1,33 | (45,13) | 992.089 | 100,00 | 5,66 |
| 2013 | 351.575 | 31,94 | 9,07 | 324.191 | 29,45 | 6,67 | 357.386 | 32,47 | 11,10 | 29.511 | 2,68 | (4,70) | 37.999 | 3,45 | 188,34 | 1.100.661 | 100,00 | 10,94 |
| 2014 | 370.970 | 32,35 | 5,52 | 338.890 | 29,55 | 4,53 | 380.049 | 33,14 | 6,34 | 29.778 | 2,60 | 0,91 | 27.087 | 2,36 | (28,71) | 1.146.775 | 100,00 | 4,19 |
| 2015 | 384.676 | 32,29 | 3,69 | 348.286 | 29,24 | 2,77 | 392.702 | 32,97 | 3,33 | 34.711 | 2,91 | 16,56 | 30.866 | 2,59 | 13,95 | 1.191.240 | 100,00 | 3,88 |
| 2016 | 433.595 | 34,26 | 12,72 | 366.590 | 28,97 | 5,26 | 387.188 | 30,60 | (1,40) | 33.676 | 2,66 | (2,98) | 44.449 | 3,51 | 44,01 | 1.265.498 | 100,00 | 6,23 |
| 2017 | 430.316 | 32,96 | (0,76) | 386.039 | 29,57 | 5,31 | 414.089 | 31,72 | 6,95 | 34.597 | 2,65 | 2,73 | 40.421 | 3,10 | (9,06) | 1.305.463 | 100,00 | 3,16 |
| 2018 | 313.287 | 34,23 | 7,33 | 251.077 | 27,43 | 3,38 | 301.107 | 32,90 | 14,96 | 23.658 | 2,58 | 3,52 | 26.085 | 2,85 | 42,45 | 915.215 | 100,00 | 9,23 |

TABELA VII-A
ARRECAÇÃO DAS RECEITAS ADMINISTRADAS PELA RFB POR BASE DE INCIDÊNCIA
PERÍODO: 2007 A 2017 E JANEIRO A AGOSTO DE 2018
(A PREÇOS DE AGOSTO/2018 - IPCA)

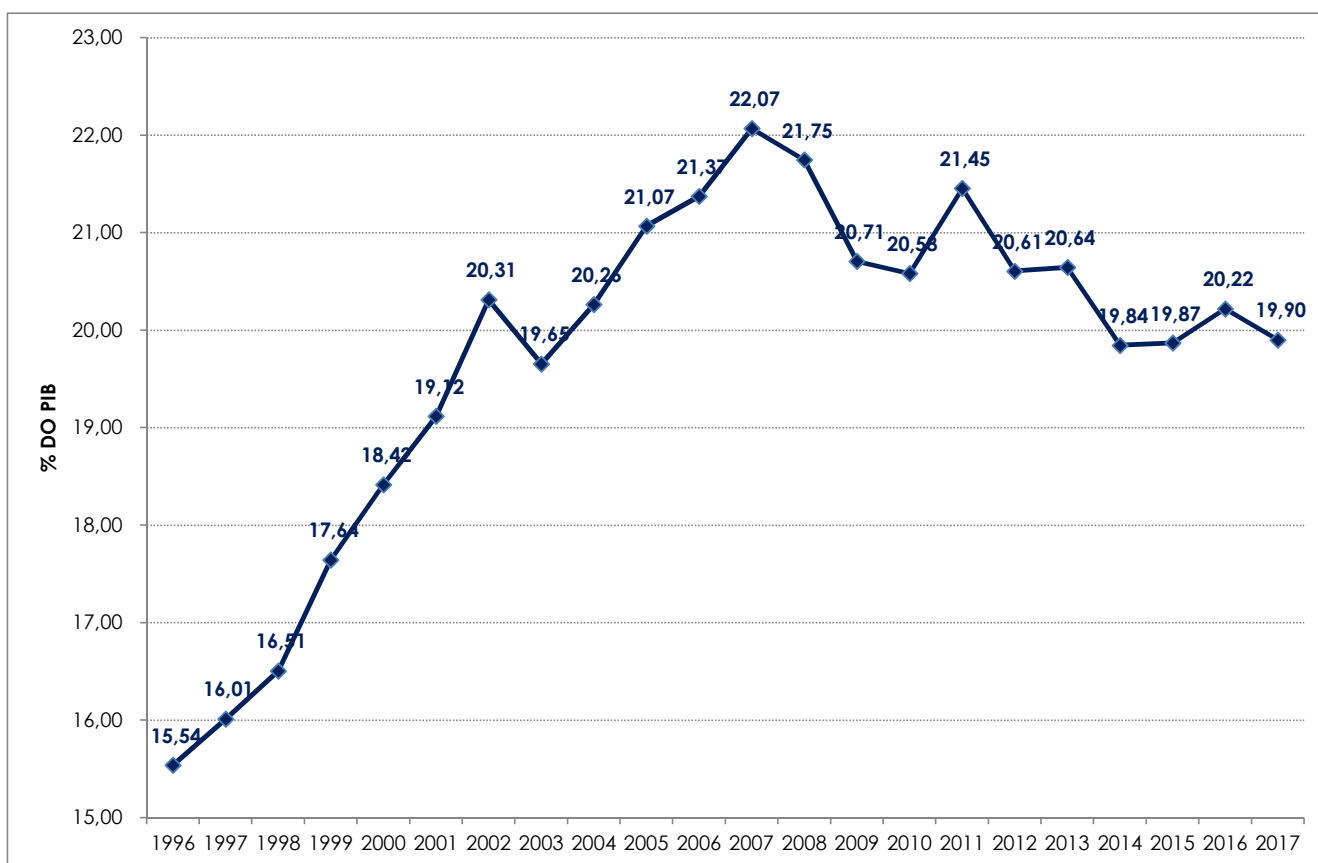
UNIDADE: R\$ MILHÕES

| ANOS | TRIBUTOS SOBRE | | | | | | | | | | | | | | | | | |
|------|---------------------|-------|-----------------------------|-------------------|-------|-----------------------------|-----------------|-------|-----------------------------|------------------------|------|-----------------------------|--------|------|-----------------------------|-----------|--------|-----------------------------|
| | RENDA E PROPRIEDADE | | | FOLHA DE SALÁRIOS | | | BENS E SERVIÇOS | | | TRANSAÇÕES FINANCEIRAS | | | OUTROS | | | TOTAL | | |
| | VALOR | % | VAR. % S/ANO ANTERIOR | VALOR | % | VAR. % S/ANO ANTERIOR | VALOR | % | VAR. % S/ANO ANTERIOR | VALOR | % | VAR. % S/ANO ANTERIOR | VALOR | % | VAR. % S/ANO ANTERIOR | VALOR | % | VAR. % S/ANO ANTERIOR |
| 2007 | 368.742 | 32,52 | - | 309.553 | 27,30 | - | 356.622 | 31,45 | - | 83.720 | 7,38 | - | 15.118 | 1,33 | - | 1.133.754 | 100,00 | - |
| 2008 | 422.700 | 34,96 | 14,63 | 340.815 | 28,19 | 10,10 | 394.640 | 32,64 | 10,66 | 38.450 | 3,18 | (54,07) | 12.493 | 1,03 | (17,36) | 1.209.100 | 100,00 | 6,65 |
| 2009 | 403.095 | 34,28 | (4,64) | 359.624 | 30,58 | 5,52 | 356.723 | 30,33 | (9,61) | 33.260 | 2,83 | (13,50) | 23.291 | 1,98 | 86,42 | 1.175.992 | 100,00 | (2,74) |
| 2010 | 413.393 | 31,87 | 2,55 | 397.971 | 30,68 | 10,66 | 418.295 | 32,25 | 17,26 | 43.334 | 3,34 | 30,29 | 24.172 | 1,86 | 3,78 | 1.297.165 | 100,00 | 10,30 |
| 2011 | 470.240 | 32,91 | 13,75 | 418.496 | 29,29 | 5,16 | 455.198 | 31,86 | 8,82 | 48.597 | 3,40 | 12,15 | 36.407 | 2,55 | 50,62 | 1.428.939 | 100,00 | 10,16 |
| 2012 | 466.124 | 32,53 | (0,88) | 438.387 | 30,60 | 4,75 | 464.440 | 32,42 | 2,03 | 44.755 | 3,12 | (7,91) | 19.046 | 1,33 | (47,69) | 1.432.752 | 100,00 | 0,27 |
| 2013 | 478.564 | 31,99 | 2,67 | 440.324 | 29,43 | 0,44 | 485.848 | 32,48 | 4,61 | 40.121 | 2,68 | (10,36) | 51.099 | 3,42 | 168,30 | 1.495.956 | 100,00 | 4,41 |
| 2014 | 475.229 | 32,40 | (0,70) | 432.999 | 29,52 | (1,66) | 486.004 | 33,13 | 0,03 | 38.063 | 2,60 | (5,13) | 34.450 | 2,35 | (32,58) | 1.466.745 | 100,00 | (1,95) |
| 2015 | 452.612 | 32,37 | (4,76) | 408.058 | 29,18 | (5,76) | 460.950 | 32,96 | (5,16) | 40.704 | 2,91 | 6,94 | 36.137 | 2,58 | 4,90 | 1.398.461 | 100,00 | (4,66) |
| 2016 | 468.150 | 34,29 | 3,43 | 395.173 | 28,95 | (3,16) | 417.846 | 30,61 | (9,35) | 36.343 | 2,66 | (10,71) | 47.624 | 3,49 | 31,79 | 1.365.136 | 100,00 | (2,38) |
| 2017 | 449.050 | 32,99 | (4,08) | 402.331 | 29,56 | 1,81 | 431.695 | 31,71 | 3,31 | 36.081 | 2,65 | (0,72) | 42.024 | 3,09 | (11,76) | 1.361.181 | 100,00 | (0,29) |
| 2018 | 317.673 | 34,25 | 3,84 | 254.356 | 27,42 | 0,00 | 305.046 | 32,89 | 11,20 | 23.963 | 2,58 | 0,12 | 26.512 | 2,86 | 38,37 | 927.550 | 100,00 | 5,68 |

GRÁFICO I
ARRECADAÇÃO DOS IMPOSTOS E CONTRIBUIÇÕES ADMINISTRADOS PELA RFB
PERÍODO: JANEIRO DE 2014 A AGOSTO DE 2018
(A PREÇOS DE AGOSTO/2018 - IPCA)



GRÁFICO II
ARRECAÇÃO DO I. RENDA, IPI (exceto Vinculado) E CONTRIBUIÇÕES ADMINISTRADAS PELA RFB
PERÍODO: JANEIRO DE 2014 A AGOSTO DE 2018
(A PREÇOS DE AGOSTO/2018 - IPCA)



GRÁFICO III
VARIAÇÃO % REAL DA ARRECADAÇÃO DAS RECEITAS ADMINISTRADAS PELA RFB X VARIAÇÃO % REAL DO PIB
PERÍODO: 1996 A 2017

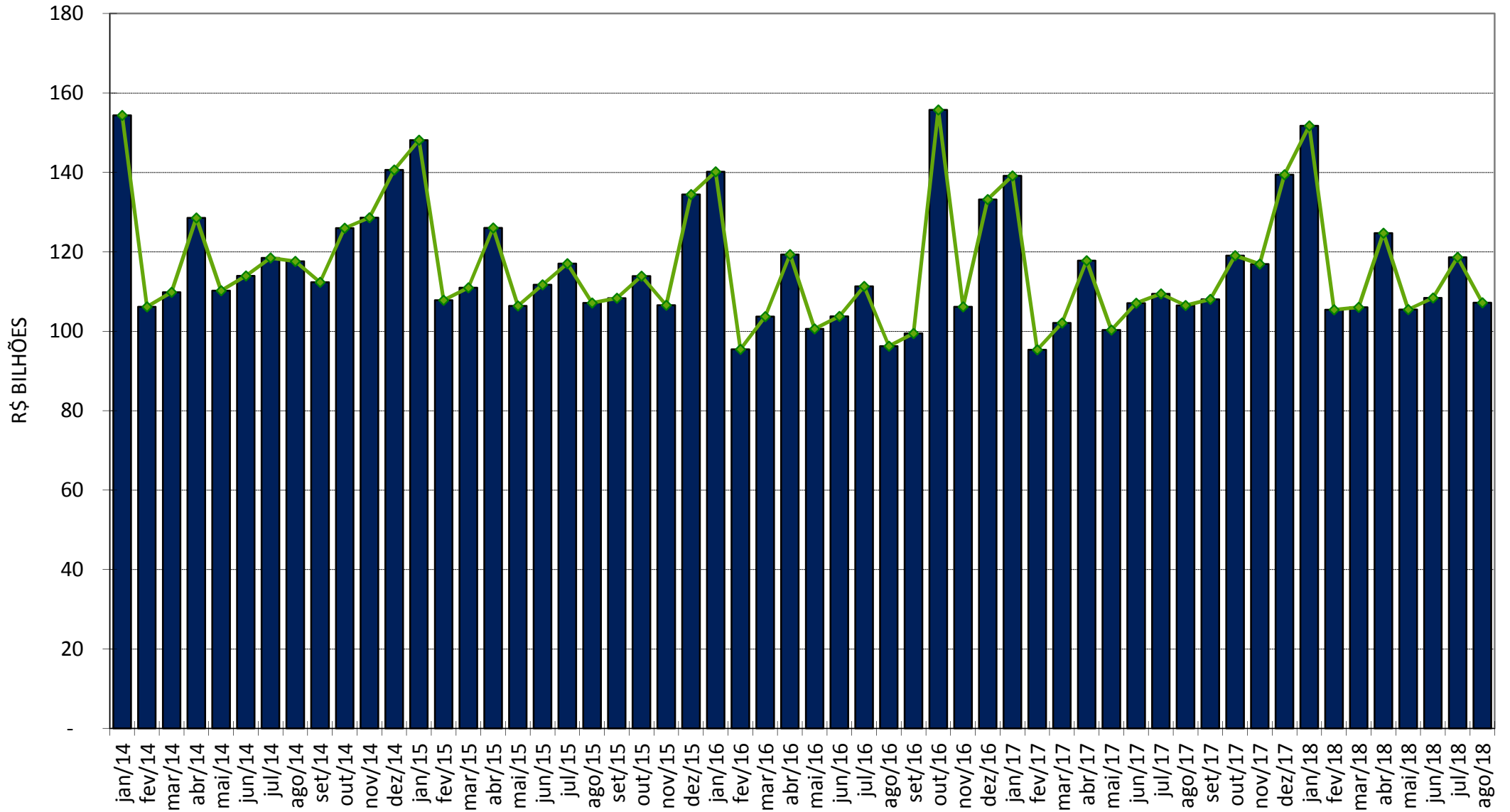
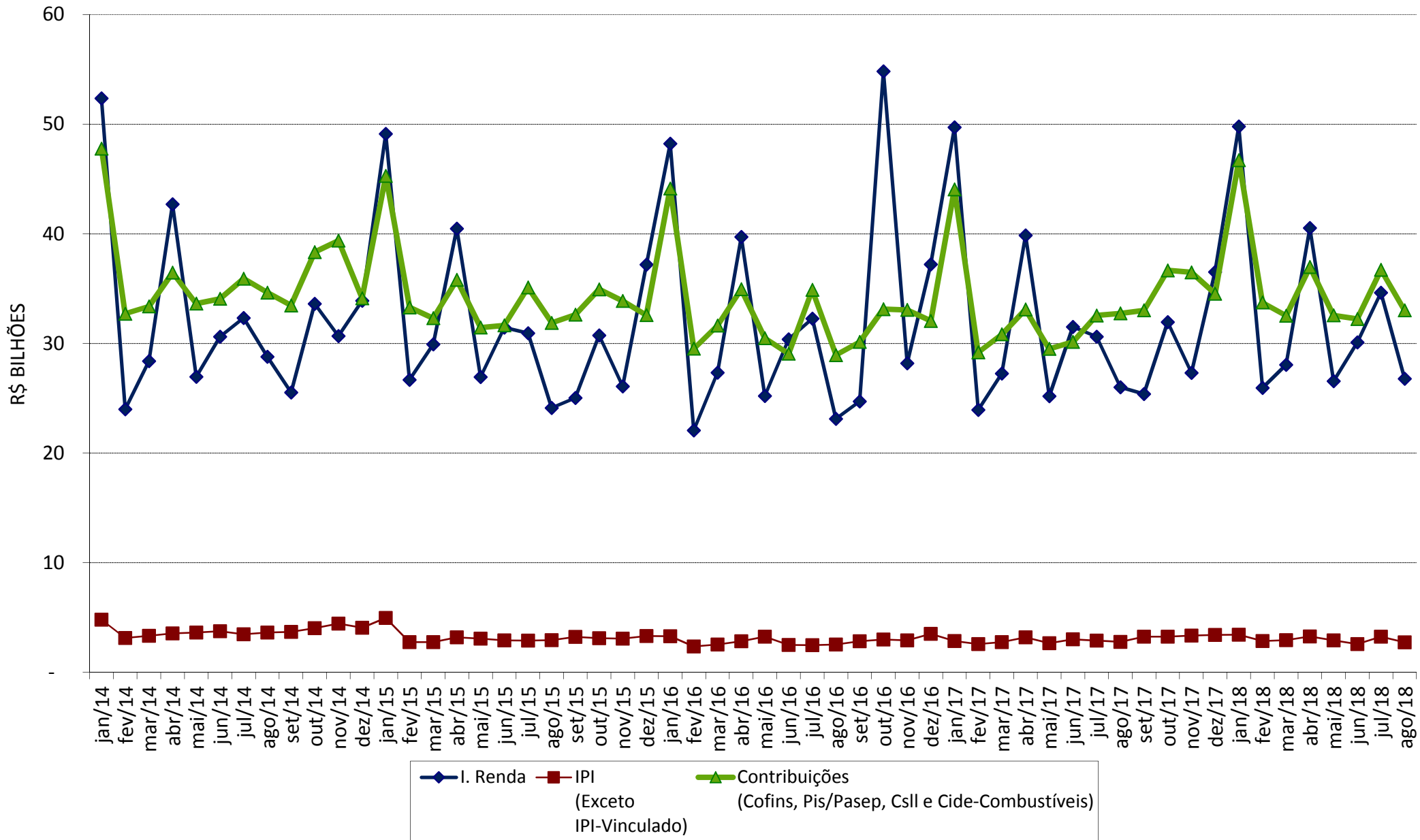
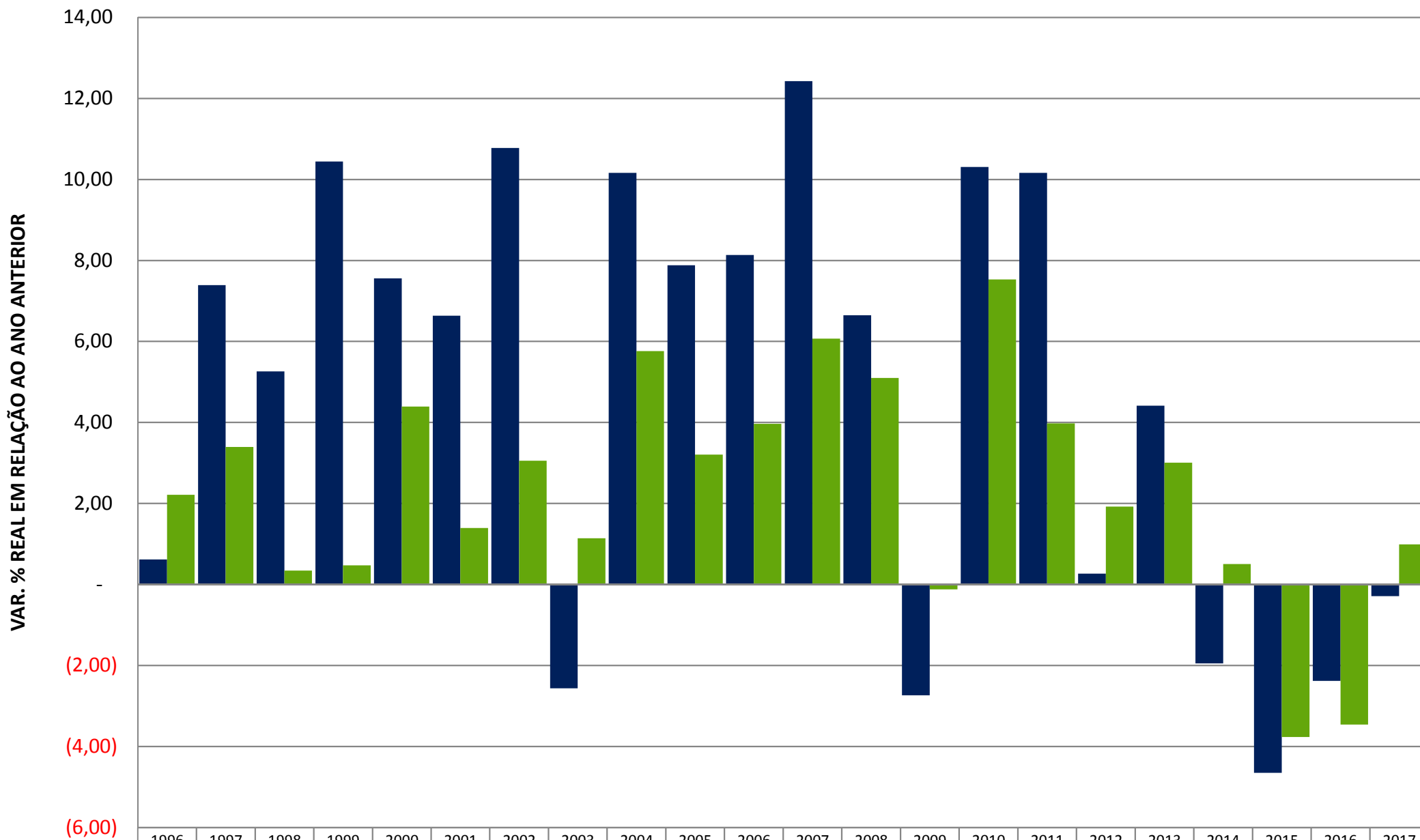

| | 1996 | 1997 | 1998 | 1999 | 2000 | 2001 | 2002 | 2003 | 2004 | 2005 | 2006 | 2007 | 2008 | 2009 | 2010 | 2011 | 2012 | 2013 | 2014 | 2015 | 2016 | 2017 |
|---------------|------|------|------|-------|------|------|-------|--------|-------|------|------|-------|------|--------|-------|-------|------|------|--------|--------|--------|--------|
| ■ ARRECADAÇÃO | 0,62 | 7,39 | 5,26 | 10,44 | 7,55 | 6,63 | 10,78 | (2,56) | 10,16 | 7,88 | 8,13 | 12,43 | 6,65 | (2,74) | 10,30 | 10,16 | 0,27 | 4,41 | (1,95) | (4,66) | (2,38) | (0,29) |
| ■ PIB | 2,21 | 3,39 | 0,34 | 0,47 | 4,39 | 1,39 | 3,05 | 1,14 | 5,76 | 3,20 | 3,96 | 6,07 | 5,09 | (0,13) | 7,53 | 3,97 | 1,92 | 3,00 | 0,50 | (3,77) | (3,46) | 0,99 |