

**Secretaria da Receita Federal do Brasil
Centro de Estudos Tributários e Aduaneiros**

Análise da Arrecadação das Receitas Federais

Outubro/2017



Receita Federal

Ministério da
Fazenda

MINISTRO DA FAZENDA

Henrique de Campos Meirelles

SECRETÁRIO-EXECUTIVO DO MINISTÉRIO DA FAZENDA

Eduardo Refinetti Guardia

SECRETÁRIO DA RECEITA FEDERAL DO BRASIL

Jorge Antônio Deher Rachid

CENTRO DE ESTUDOS TRIBUTÁRIOS E ADUANEIROS

Claudemir Rodrigues Malaquias

COORDENADOR DE PREVISÃO E ANÁLISE

Raimundo Elói de Carvalho

Análise da Arrecadação das Receitas Federais – Outubro de 2017**Equipe Técnica**

Marcelo de Mello Gomide Loures

Fábio Ávila de Castro

Itamar Alves Barbosa Júnior

Marco Antônio Monteiro Machado

Paula Cravo Borges

Edijalmo Antônio da Cruz

Rosemary Rolando Deolindo

Luciana dos Anjos Reis

Ana Paula Lucena dos Santos Silveira

Rogerio Augusto de Oliveira Lima

É autorizada a reprodução total ou parcial do conteúdo desta publicação desde que citada a fonte.

Esplanada dos Ministérios, BL. P

Edifício Sede do Ministério da Fazenda, 6º andar, sala 602

Brasília – DF CEP - 70.048-900

Brasil

Tel.: (061) 3412.2633 / 3412-2634

<http://idg.receita.fazenda.gov.br/dados/receitadata/arrecadacao/relatorios-do-resultado-da-arrecadacao>

SUMÁRIO

I. Considerações Gerais.....	5
II. Desempenho acumulado no ano em relação ao mesmo período do ano anterior	6
III. Desempenho do mês em relação ao mesmo mês do ano anterior	14
IV. Desempenho do mês em relação ao mês anterior.....	19
V. Arrecadação por bases de incidência	20
VI. Informações Adicionais	23

ANEXOS

. Tabela I (Arrecadação das Receitas Federais – Setembro e Outubro de 2017 e Outubro de 2016 – A preços correntes)	32
. Tabela I-A (Arrecadação das Receitas Federais – Setembro e Outubro de 2017 e Outubro de 2016 – IPCA)	33
. Tabela II (Arrecadação das Receitas Federais – Janeiro a Outubro – 2017/2016 – A preços correntes)	34
. Tabela II-A (Arrecadação das Receitas Federais– Janeiro a Outubro – 2017/2016 – IPCA)	35
. Tabela III (Arrecadação das Receitas Federais – Janeiro de 2013 a Outubro de 2017 – A preços correntes).....	36
. Tabela III-A (Arrecadação das Receitas Federais – Janeiro de 2013 a Outubro de 2017 – IPCA)	37
. Tabela IV (Arrecadação das Receita Federais – 1995 a 2017 – A preços correntes)	38
. Tabela IV-A (Arrecadação das Receitas Federais – 1995 a 2017 – IPCA).....	39
. Tabela V (Arrecadação das Receitas Federais – Janeiro a Outubro – 1995 a 2017 – A preços correntes).....	40
. Tabela V-A (Arrecadação das Receitas Federais – Janeiro a Outubro – 1995 a 2017 – IPCA)	41
. Tabela VI (Arrecadação das Receitas Administradas pela RFB – 1996 a 2016 – A preços correntes e IPCA)	42
. Tabela VII (Arrecadação por Base de Incidência – 2007 a 2016 e Janeiro a Outubro de 2017 – A preços correntes)	43
. Tabela VII-A (Arrecadação por Base de Incidência – 2007 a 2016 e Janeiro a Outubro de 2017 – IPCA)	44
. Gráfico I (Arrecadação – Janeiro de 2013 a Outubro de 2017 – IPCA).....	45
. Gráfico II (Arrecadação I. Renda, IPI e Contribuições – Janeiro de 2013 a Outubro de 2017 – IPCA)	46
. Gráfico III (Variação % Real – Arrecadação e PIB – 1996 a 2016).....	47

ANÁLISE DA ARRECAÇÃO DAS RECEITAS FEDERAIS OUTUBRO DE 2017

SUMÁRIO EXECUTIVO

A **Arrecadação total das Receitas Federais** atingiu, em outubro de 2017, o valor de R\$ 121.144 milhões. No período acumulado de janeiro a outubro de 2017, a arrecadação registrou o valor de R\$ 1.089.477 milhões. Quanto às **Receitas Administradas pela RFB**, o valor arrecadado em outubro de 2017 foi de R\$ 114.910 milhões, enquanto que, no período acumulado de janeiro a outubro de 2017, tal valor chegou a R\$ 1.056.673 milhões.

Para comparar o resultado da arrecadação apurado este ano com o do ano anterior, faz-se necessário registrar a arrecadação extraordinária concentrada em outubro de 2016 motivada pelo Regime Especial de Regularização Cambial e Tributária – RERCT (fator não recorrente), no valor de R\$ 46.287 milhões. Por outro lado, em 2017, houve influência significativa da arrecadação dos parcelamentos especiais (PRT/PERT), arrecadação do PIS/Cofins sobre combustíveis, em decorrência da elevação das alíquotas aplicáveis à gasolina e diesel, das atividades de fiscalização e cobrança, e da melhora do desempenho da atividade econômica.

Excluindo-se os efeitos dos fatores não recorrentes e do aumento da arrecadação devida ao reajuste das alíquotas do PIS/Cofins, a arrecadação, no mês de outubro de 2017, mostra um **crescimento** real de **4,20%**, e no período acumulado de janeiro a outubro de 2017, mostra um **crescimento** real de **1,46%**.

ARRECAÇÃO DAS RECEITAS ADMINISTRADAS PELA RFB EXCLUÍDOS OS PRINCIPAIS FATORES NÃO RECORRENTES E DE ALTERAÇÕES NA LEGISLAÇÃO

PERÍODO: OUTUBRO - 2017/2016
(A PREÇOS DE OUTUBRO/2017 - IPCA)

UNIDADE: R\$ MILHÕES

RECEITAS	OUT/17 [A]	OUT/16 [B]	DIFERENÇAS	
			[A]-[B]	[A]/[B]%
RECEITA ADMINISTRADA PELA RFB [1]	114.910	150.323	(35.413)	(23,56)
PRINCIPAIS FATORES NÃO RECORRENTES E DE ALTERAÇÕES NA LEGISLAÇÃO [2]	7.883	47.610	(39.727)	(83,44)
REGIME ESPECIAL DE REGULARIZAÇÃO CAMBIAL - RERCT	-	46.287	(46.287)	(100,00)
PROGRAMA DE REGULARIZAÇÃO TRIBUTÁRIA - PRT/PERT	4.272	-	4.272	-
PARCELAMENTOS DA DÍVIDA ATIVA	827	130	697	536,05
PIS/COFINS-COMBUSTÍVEIS	2.784	1.193	1.591	133,44
RESULTADO: [1]-[2]	107.027	102.714	4.314	4,20

O resultado apresentado acima é explicado também pelo comportamento das variáveis macroeconômicas que afetam as Bases de Cálculo dos Tributos Arrecadados. As principais variáveis explicativas estão apresentadas na tabela a seguir.

Desempenho dos Principais Indicadores Macroeconômicos que afetam a arrecadação

INDICADORES MACROECONÔMICOS VARIÇÃO % EM RELAÇÃO AO ANO ANTERIOR		
INDICADOR	FATO GERADOR DA ARRECADAÇÃO	
	SET/17 SET/16	DEZ/16- SET/17 DEZ/15- SET/16
. PRODUÇÃO INDUSTRIAL (PIM/IBGE)	2,54%	1,44%
. VENDAS DE BENS (PMC/IBGE)	9,25%	1,49%
. VENDAS DE SERVIÇOS (PMS/IBGE)	-3,27%	-3,95%
. TAXA DE CÂMBIO	0,17%	-9,51%
. MASSA SALARIAL	2,09%	2,50%
. VALOR EM DÓLAR DAS IMPORTAÇÕES	18,02%	11,06%

Destaques de Outubro de 2017

Imposto de Renda-Pessoa Jurídica (IRPJ) e Contribuição Social Sobre o Lucro Líquido (CSLL): a arrecadação destes tributos foi de **R\$ 20.090 milhões**, registrando **decréscimo** real (IPCA) de **52,94%**. O desempenho é explicado pela arrecadação extraordinária do RERCT que, em outubro de 2016, foi classificada no IRPJ no valor de **R\$ 23.144 milhões**.

Imposto Sobre a Importação e o IPI Vinculado à Importação: a arrecadação destes tributos, em conjunto, atingiu o valor de **R\$ 4.500 milhões** em outubro/17, o que representa um **acréscimo** real (IPCA) de **19,41%** em relação a outubro/16, em razão, principalmente, da elevação de **18,02%** no valor em dólares (volume) das importações, de **1,80%** na alíquota média efetiva do I. Importação, de **8,62%** na alíquota média efetiva do IPI-Vinculado e de **0,17%** na taxa média de câmbio.

Contribuição para Financiamento da Seguridade Social (Cofins) e PIS/Pasep: a arrecadação destes tributos, em conjunto, foi de **R\$ 25.237 milhões** em outubro/17, o que corresponde a um acréscimo real (IPCA) de **14,57%**. Esse resultado decorreu, fundamentalmente, da combinação dos seguintes fatores: a) crescimento de 9,25% do volume de vendas (PMC-IBGE) e redução de 3,27% do volume de serviços (PMS-IBGE) em setembro de 2017 em relação a setembro de 2016; b) melhor desempenho das importações e; c) crescimento da arrecadação de combustíveis, em decorrência do aumento das alíquotas sobre combustíveis a partir do último decêndio de julho/17.

Destaques do período janeiro-outubro de 2017

Em 2017, os tributos que incidem sobre o lucro, especialmente o IRPJ e a CSLL das instituições financeiras, ainda apresentam trajetória negativa. Tal desempenho deve-se à forma

que esses tributos são recolhidos e ao fato de eles refletirem, principalmente, o resultado de períodos anteriores. A tabela a seguir demonstra o resultado da arrecadação tributária, levando-se em consideração os principais fatores não recorrentes, as alterações de alíquotas de tributos e o comportamento do IRPJ e da CSLL das instituições financeiras.

ARRECAÇÃO DAS RECEITAS ADMINISTRADAS PELA RFB EXCLUÍDOS OS PRINCIPAIS FATORES NÃO RECORRENTES E DE ALTERAÇÕES NA LEGISLAÇÃO

PERÍODO: JANEIRO A OUTUBRO - 2017/2016
(A PREÇOS DE OUTUBRO/2017 - IPCA)

UNIDADE: R\$ MILHÕES

DISCRIMINAÇÃO	JAN-OUT/17 [A]	JAN-OUT/16 [B]	[A]-[B]	[A]/[B]%
RECEITA ADMINISTRADA PELA RFB [1]	1.066.487	1.086.757	(20.270)	(1,87)
PRINCIPAIS FATORES NÃO RECORRENTES, DE ALTERAÇÕES NA LEGISLAÇÃO E DO IRPJ/CSLL FINANCEIRAS [2]	65.562	100.256	(34.694)	(34,61)
IRPJ/CSLL-DEC. AJUSTE -FINANCEIRA	3.761	5.877	(2.115)	(36,00)
IRPJ/CSLL-ESTIMATIVA MENSAL -FINANCEIRA	29.055	32.493	(3.437)	(10,58)
PROGRAMA DE REGULARIZAÇÃO TRIBUTÁRIA - PRT/PERT	11.340	-	11.340	-
REGIME ESPECIAL DE REGULARIZAÇÃO CAMBIAL - RERCT	1.606	48.098	(46.492)	(96,66)
PIS/COFINS-COMBUSTÍVEIS	15.009	12.405	2.604	20,99
PARCELAMENTOS DA DÍVIDA ATIVA	4.791	1.383	3.407	246,31
RESULTADO: [1]-[2]	1.000.925	986.501	14.424	1,46

É importante ressaltar que, apesar do desempenho positivo do PERT na arrecadação do período, houve uma redução significativa na arrecadação dos demais parcelamentos especiais, em função de haver migração para o PERT, ocasionada pelas suas condições mais vantajosas para os contribuintes.

COMPORTAMENTO DA ARRECAÇÃO DOS PARCELAMENTOS ESPECIAIS

PERÍODO: JANEIRO A OUTUBRO - 2017/2016
(A PREÇOS DE OUTUBRO/2017 - IPCA)

UNIDADE: R\$ MILHÕES

DISCRIMINAÇÃO	JAN-OUT/17 [A]	JAN-OUT/16 [B]	[A]-[B]	[A]/[B]%
PROGRAMA DE REGULARIZAÇÃO TRIBUTÁRIA - PRT/PERT	11.340	-	11.340	-
PARCELAMENTOS DA DÍVIDA ATIVA	4.791	1.383	3.407	246,31
DEMAIS PARCELAMENTOS ESPECIAIS	11.066	15.021	(3.955)	(26,33)
TOTAL	27.196	16.404	10.792	65,79

Com relação ao comportamento dos tributos, podemos destacar:

Imposto de Renda-Pessoa Jurídica (IRPJ) e Contribuição Social Sobre o Lucro Líquido (CSLL): a arrecadação destes dois tributos totalizou **R\$ 165.547 milhões**, com **decréscimo** real de **14,04%**; **Esse desempenho foi influenciado pela** arrecadação do RERCT em 2016, no valor R\$ 24.050 milhões.

O **Imposto Sobre Produtos Industrializados (IPI) exceto IPI Vinculado** atingiu, no período acumulado, o valor de **R\$ 27.886 milhões**, com **crescimento** real de **5,79%**, com destaques para o **IPI-Automóveis**, que apresentou **acrécimo** real (IPCA) de **43,75%**, em função do **crescimento** de **11,8%** no volume de vendas ao mercado interno em relação ao mesmo período do ano anterior, e o IPI-Outros, que apresentou **crescimento** real de **4,49%**, em função do aumento de **1,44%** da produção industrial e da redução do montante nas compensações efetuadas no período.

A **Contribuição para Financiamento da Seguridade Social (Cofins)** arrecadou **R\$ 178.083 milhões**, com **crescimento** real de **1,60%**, e o **PIS/Pasep**, **R\$ 47.749 milhões**, com **crescimento** real de **2,06%** em relação ao mesmo período do ano anterior. Esse resultado decorreu, fundamentalmente, em razão da combinação dos seguintes fatores: a) variações reais positiva de **1,49%** no volume de vendas (PMC-IBGE) e negativa de **3,95%** no volume de serviços (PMS-IBGE) entre dezembro de 2016 e setembro de 2017 em relação ao período compreendido entre dezembro de 2015 e setembro de 2016; b) maior volume de compensações no período, comparativamente a 2016, sobretudo, no setor financeiro; c) melhor desempenho das importações no período em relação a 2016 e; d) melhor desempenho, de modo geral, da arrecadação por segmentos econômicos, especialmente do setor de combustíveis, em razão do aumento das respectivas alíquotas.

A arrecadação da **Receita Previdenciária** foi de **R\$ 317.800 milhões**, apresentando um **acrécimo** real (IPCA) de **4,87%**. O resultado decorreu, principalmente, em razão da combinação do desempenho da massa salarial, que apresentou **redução** de **1,39%**, quando corrigida pelo IPCA, em relação a igual período do ano anterior, com o crescimento da arrecadação dos programas de parcelamento (PERT/PRT).

Brasília, 23 de novembro de 2017.

Coordenação de Previsão e Análise

Centro de Estudos Tributários e Aduaneiros

I. CONSIDERAÇÕES GERAIS

A arrecadação das receitas federais (administradas pela RFB e de outras receitas recolhidas por Darf ou GPS, porém administradas por outros órgãos), atingiu o valor de **R\$ 121.144 milhões** no mês de outubro de 2017 e de **R\$ 1.089.477 milhões** no período de janeiro a outubro de 2017.

O desempenho da arrecadação, tanto no mês de outubro quanto no período acumulado, foi bastante influenciado pelos recolhimentos efetuados, em 2016, relativos ao regime especial de regularização cambial e tributária – RERCT.

O quadro a seguir apresenta os valores mensais e acumulados da arrecadação do período de janeiro a outubro de 2017 e 2016 e as variações nominais e reais, destacando a influência do RERCT no desempenho.

ARRECADAÇÃO DAS RECEITAS FEDERAIS PERÍODO: OUTUBRO - 2017/2016

UNIDADE: R\$ MILHÕES

RECEITAS	OUTUBRO				JANEIRO A OUTUBRO			
	ARRECADAÇÃO (PREÇOS CORRENTES)		VARIÇÃO [A]/[B]%		ARRECADAÇÃO (PREÇOS CORRENTES)		VARIÇÃO [C]/[D]%	
	2017 [A]	2016 [B]	NOMINAL	REAL (IPCA)	2017 [C]	2016 [D]	NOMINAL	REAL (IPCA)
ADMINISTRADAS PELA RFB	114.910	146.369	(21,49)	(23,56)	1.056.673	1.039.744	1,63	(1,87)
. RERCT	-	45.069	(100,00)	(100,00)	1.593	46.823	(96,60)	(96,66)
. DEMAIS	114.910	101.300	13,44	10,45	1.055.080	992.921	6,26	2,52
ADMINISTRADAS POR OUTROS ÓRGÃOS	6.233	2.432	156,35	149,61	32.804	20.307	61,54	55,96
TOTAL	121.144	148.801	(18,59)	(20,73)	1.089.477	1.060.052	2,78	(0,76)

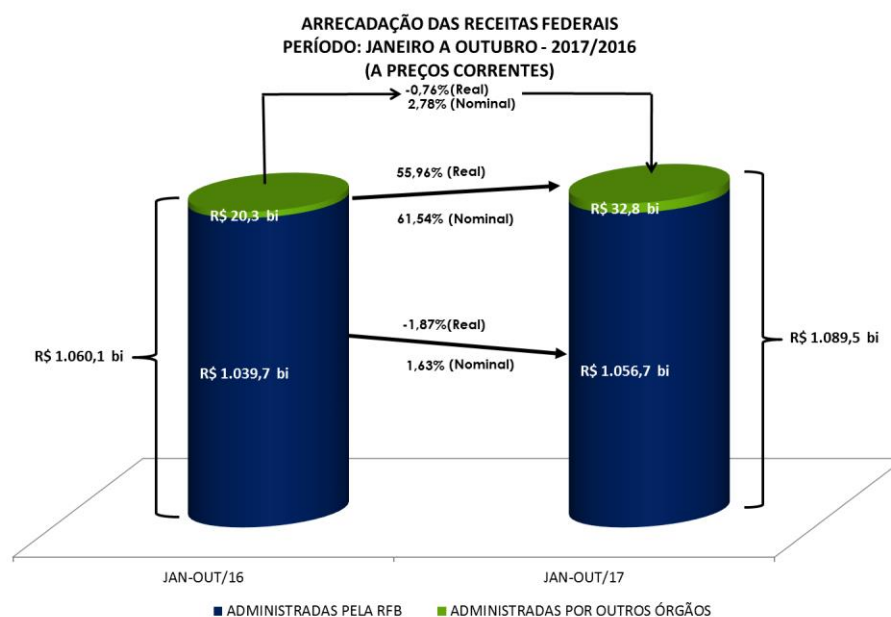

A análise detalhada do comportamento da arrecadação está contida nos itens II e III a seguir.

II. RECEITAS ADMINISTRADAS PELA RFB - DESEMPENHO DA ARRECADAÇÃO ACUMULADA DE JANEIRO A OUTUBRO DE 2017 EM RELAÇÃO AO MESMO PERÍODO DE 2016 (Tabelas II e II-A).

O desempenho da arrecadação das Receitas Administradas pela RFB, no período de janeiro a outubro de 2017, em relação a igual período de 2016, ocorreu conforme demonstrado no quadro e no gráfico a seguir, encerrando o período com uma variação real acumulada, com atualização pelo IPCA, de **-1,87%**.

DESEMPENHO DA ARRECADAÇÃO DAS RECEITAS ADMINISTRADAS PELA RFB
PERÍODO: JANEIRO A OUTUBRO - 2017/2016

UNIDADE: R\$ MILHÕES

MÊS	ARRECADAÇÃO (PREÇOS CORRENTES)		VARIÇÃO (%)		
	JAN-OUT/17 [A]	JAN-OUT/16 [B]	NOMINAL [A]/[B]	REAL (IPCA) [A]/[B]	
				MÊS	ACUM.
JAN	131.898	126.143	4,56	(0,75)	(0,75)
FEV	90.710	86.663	4,67	(0,09)	(0,48)
MAR	97.335	94.536	2,96	(1,54)	(0,81)
ABR	112.469	109.479	2,73	(1,30)	(0,93)
MAI	96.074	93.026	3,28	(0,31)	(0,82)
JUN	102.322	96.291	6,26	3,17	(0,20)
JUL	104.837	103.832	0,97	(1,70)	(0,41)
AGO	102.228	90.181	13,36	10,64	0,81
SET	103.890	93.224	11,44	8,68	1,62
OUT	114.910	146.369	(21,49)	(23,56)	(1,87)
TOTAL	1.056.673	1.039.744	1,63	-	(1,87)

DESEMPENHO DA ARRECADAÇÃO DAS RECEITAS ADMINISTRADAS PELA RFB
PERÍODO: JANEIRO A OUTUBRO - 2017/2016

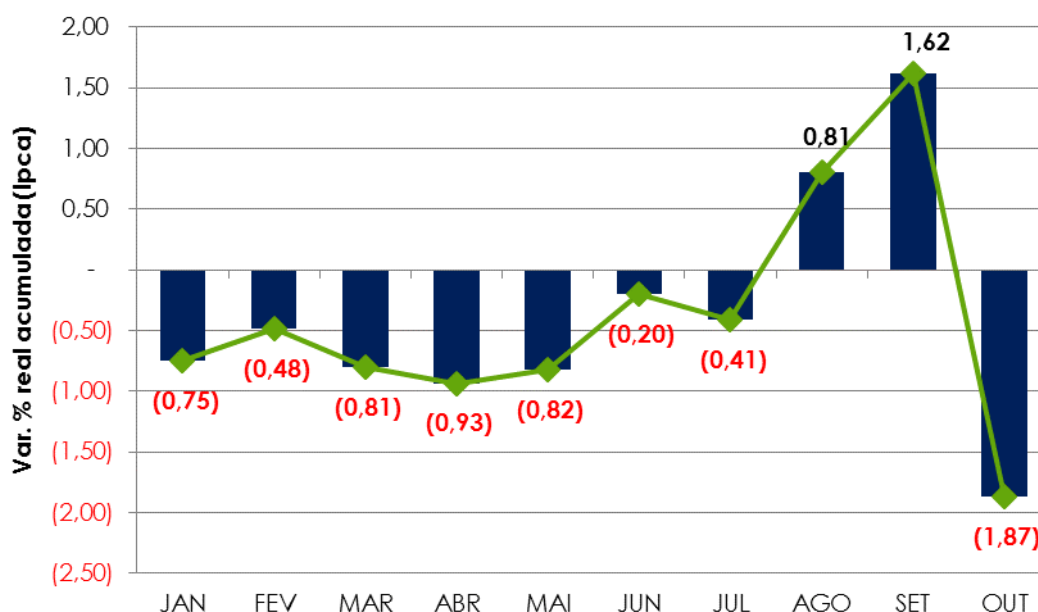

Os principais fatores que, em conjunto, contribuíram para esse resultado foram os seguintes:

- Arrecadação do RERCT – Regime Especial de Regularização Cambial e Tributária, no valor de R\$ 46,8 bilhões em 2016, e de 1,6 bilhão no período de janeiro a julho de 2017. A arrecadação do RERCT de 2016 foi o fator determinante para o decréscimo da arrecadação no mês de outubro de 2017, quando comparado com o mesmo período do ano anterior;
- ajuste anual do IRPJ/CSLL encerrado em março de 2017, cuja arrecadação teve uma redução de R\$ 1,38 bilhão no período, equivalente a um decréscimo real de 12,83%. Tal resultado foi influenciado, especialmente, pelo ajuste das entidades financeiras, que apresentou redução real de 36,00%;
- arrecadação do IRPJ/CSLL acumulada no ano, das empresas do setor financeiro que recolhem por meio da estimativa mensal, apresentando um decréscimo real de 10,58% em relação ao período de janeiro a outubro de 2016;
- reajustes salariais, em especial do setor público, e recolhimentos de Participações nos Lucros e Resultados (PLR), que contribuíram, diretamente, para o crescimento real de 9,44% na arrecadação do IRRF-Rendimentos do Trabalho;
- arrecadação atípica, em abril/17, de aproximadamente R\$ 1,0 bilhão no IRRF Rendimentos de Residentes no Exterior, no item juros e comissões em geral;
- arrecadação do PRT/PERT/Parcelamentos da Dívida Ativa conforme a tabela abaixo.

ARRECAÇÃO DO PERT/PRT/PARCELAMENTOS DA DÍVIDA ATIVA
PERÍODO: JANEIRO A OUTUBRO - 2017/2016
(A PREÇOS CORRENTES)

UNIDADE: R\$ MILHÕES

DISCRIMINAÇÃO	ARRECAÇÃO		DIFERENÇAS	
	JAN-OUT/17 [A]	JAN-OUT/16 [B]	[A]-[B]	[A]/[B]%
PREVIDÊNCIA	1.436	-	1.436	-
DEMAIS	14.620	1.323	13.298	1.005,30
TOTAL	16.056	1.323	14.733	1.113,83

- desempenho dos principais indicadores macroeconômicos que influenciam a arrecadação de tributos, conforme quadro a seguir.

INDICADORES MACROECONÔMICOS
VARIAÇÃO % EM RELAÇÃO AO ANO ANTERIOR

INDICADOR	FATO GERADOR DA ARRECAÇÃO	
	SET/17 SET/16	DEZ/16- SET/17 DEZ/15- SET/16
. PRODUÇÃO INDUSTRIAL (PIM/IBGE)	2,54%	1,44%
. VENDAS DE BENS (PMC/IBGE)	9,25%	1,49%
. VENDAS DE SERVIÇOS (PMS/IBGE)	-3,27%	-3,95%
. TAXA DE CÂMBIO	0,17%	-9,51%
. MASSA SALARIAL	2,09%	2,50%
. VALOR EM DÓLAR DAS IMPORTAÇÕES	18,02%	11,06%

Os quadros e o gráfico, a seguir, destacam os principais **tributos** e **setores** que, individualmente, mais contribuíram para o resultado global.

ARRECAÇÃO DAS RECEITAS ADMINISTRADAS PELA RFB
PERÍODO: JANEIRO A OUTUBRO - 2017/2016
(A PREÇOS DE OUTUBRO/2017 - IPCA)

UNIDADE: R\$ MILHÕES

RECEITAS	JAN-OUT/17 [A]	JAN-OUT/16 [B]	DIFERENÇAS	
			[A]-[B]	[A]/[B]%
IRPJ /CSLL	167.240	194.558	(27.319)	(14,04)
I. IMPORTAÇÃO / IPI-VINCULADO	38.593	39.063	(470)	(1,20)
IOF	28.809	29.060	(251)	(0,86)
IRRF-RENDIMENTOS DE CAPITAL	44.650	44.410	239	0,54
IRRF-OUTROS RENDIMENTOS	9.057	8.744	313	3,58
IRRF-RENDIMENTOS DE RESIDENTES NO EXTERIOR	20.695	20.132	563	2,80
IRPF	28.999	27.697	1.302	4,70
IPI (Exceto Vinculado)	28.136	26.598	1.539	5,79
COFINS / PIS-PASEP	227.873	224.068	3.805	1,70
RECEITA PREVIDENCIÁRIA	320.701	316.771	3.931	1,24
IRRF-RENDIMENTOS DO TRABALHO	91.309	83.431	7.878	9,44
DEMAIS RECEITAS ADMINISTRADAS	60.426	72.226	(11.800)	(16,34)
RECEITA ADMINISTRADA PELA RFB	1.066.487	1.086.757	(20.270)	(1,87)

ARRECAÇÃO DAS RECEITAS ADMINISTRADAS PELA RFB
PERÍODO: JANEIRO A OUTUBRO - 2017/2016
(A PREÇOS DE OUTUBRO/2017 - IPCA)

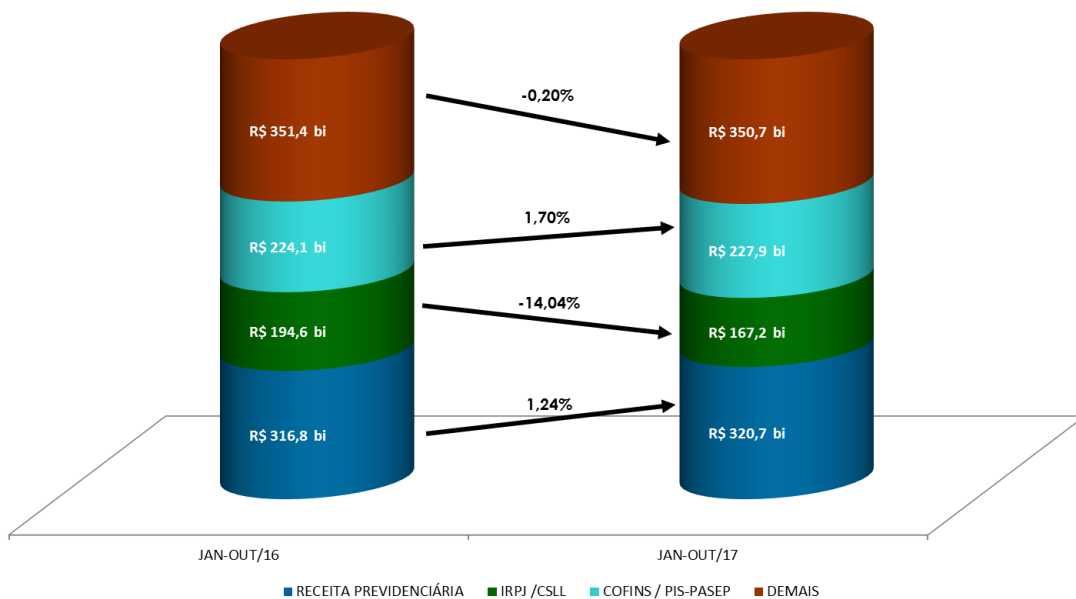

ARRECAÇÃO DA RECEITA ADMINISTRADA PELA RFB POR DIVISÃO ECONÔMICA (EXCETO RECEITAS PREVIDENCIÁRIAS)
PERÍODO: JANEIRO A OUTUBRO - 2017/2016
(A PREÇOS DE OUTUBRO/2017 - IPCA)

UNIDADE: R\$ MILHÕES

DIVISÃO ECONÔMICA (CNAE)	ARRECAÇÃO		DIFERENÇAS	
	JAN-OUT/17 [A]	JAN-OUT/16 [B]	[A]-[B]	[A]/[B]%
. ADMIN. PÚBLICA, DEFESA E SEGURIDADE SOCIAL	57.931	99.643	(41.712)	(41,86)
. ENTIDADES FINANCEIRAS	126.085	130.530	(4.445)	(3,40)
. CONSTRUÇÃO DE EDIFÍCIOS	9.486	10.638	(1.152)	(10,83)
. FABRIC. OUTROS EQUIP. TRANSP., EXC. VEÍC. AUTOM.	2.022	3.168	(1.146)	(36,17)
. FABRICAÇÃO DE PRODUTOS DO FUMO	5.370	6.298	(928)	(14,73)
. TELECOMUNICAÇÕES	9.846	10.537	(691)	(6,56)
. ATIVIDADES DE RÁDIO E DE TELEVISÃO	3.087	3.594	(507)	(14,11)
. SERV. DE ARQUIT. E ENGENHARIA	3.405	3.882	(477)	(12,28)
. OBRAS DE INFRA-ESTRUTURA	4.390	4.842	(452)	(9,34)
. SERVIÇOS ESPECIALIZADOS PARA CONSTRUÇÃO	3.386	3.811	(424)	(11,14)
SUBTOTAL [A]	225.009	276.943	(51.934)	(18,75)
DEMAIS [B]	520.777	493.044	27.733	5,62
TOTAL [C]=[A]+[B]	745.786	769.987	(24.201)	(3,14)

Apresentam-se, a seguir, o desempenho da arrecadação por tributo e os principais fatores que concorreram para esse desempenho¹:

- **Imposto de Importação (R\$ 27.044 milhões/-1,52%) e IPI-Vinculado (R\$ 11.549 milhões/-0,45%):** resultado decorrente, principalmente, da conjugação dos seguintes fatores: a) elevação de 11,06% no valor em dólares (volume) das importações, de 1,02% na alíquota média efetiva do I. Importação e de 2,81% na alíquota média efetiva do IPI-Vinculado; b) redução de de 9,51% na taxa média de câmbio;
- **IPI-Bebidas (R\$ 2.280 milhões/+5,11%):** o desempenho é explicado, principalmente, por compensações tributárias efetuadas de janeiro a outubro de 2016 em valores superiores aos verificados de janeiro a outubro de 2017;
- **IPI-Automóveis (R\$ 3.555 milhões/+43,75%):** o desempenho da arrecadação decorre, principalmente, do crescimento de **11,8%** no volume de vendas ao mercado interno (dezembro de 2016 a setembro de 2017/dezembro de 2015 a setembro de 2016 - Carta da Anfavea) e da redução no valor de compensações tributárias;
- **IPI-Outros (R\$17.969 milhões/+4,49%):** resultado influenciado pelo crescimento de **1,44%** na produção industrial de dezembro de 2016 a setembro de 2017/dezembro de 2015 a setembro de 2016 (Pesquisa Industrial Mensal - Produção Física/ IBGE) e pela redução no valor de compensações no período (jan-out 17: R\$ 3,21 bilhões; jan-out 16: R\$ 3,49 bilhões).

A seguir, quadro demonstrativo da arrecadação desse tributo, destacando os principais setores.

¹ A informação inserida logo após a denominação do tributo, entre parêntesis, representa o valor da arrecadação no período de janeiro a outubro de 2017 e a variação real (IPCA), em relação ao mesmo período do ano anterior.

ARRECAÇÃO DO IPI-OUTROS POR DIVISÃO ECONÔMICA
PERÍODO: JANEIRO A OUTUBRO - 2017/2016
(A PREÇOS DE OUTUBRO/2017 - IPCA)

UNIDADE: R\$ MILHÕES

DIVISÃO ECONÔMICA (CNAE)	ARRECAÇÃO		DIFERENÇAS	
	JAN-OUT/17 [A]	JAN-OUT/16 [B]	[A]-[B]	[A]/[B]%
. FABRIC. DE VEÍC. AUTOMOTORES (exceto automóveis)	1.353	999	354	35,42
. FABRICAÇÃO DE PRODUTOS QUÍMICOS	2.360	2.145	215	10,01
. FABRICAÇÃO DE PRODUTOS ALIMENTÍCIOS	561	360	201	55,80
SUBTOTAL [A]	4.274	3.504	770	21,96
DEMAIS [B]	13.695	13.692	3	0,02
TOTAL [C]=[A]+[B]	17.969	17.196	773	4,49

- **IRPF (R\$ 28.999 milhões/+4,70%)**: o crescimento da arrecadação é explicado, principalmente, pelo acréscimo de 4,59% na arrecadação das Quotas de Declaração e de 16,24% dos Ganhos de Capital na Alienação de Bens, conforme observado no quadro a seguir;

ARRECAÇÃO DO IRPF
PERÍODO: JANEIRO A OUTUBRO - 2017/2016
(A PREÇOS DE OUTUBRO/2017 - IPCA)

UNIDADE: R\$ MILHÕES

DISCRIMINAÇÃO	ARRECAÇÃO		DIFERENÇAS	
	JAN-OUT/17 [A]	JAN-OUT/16 [B]	[A]-[B]	[A]/[B]%
QUOTAS-DECLARAÇÃO	16.043	15.339	704	4,59
GANHOS DE CAPITAL NA ALIENAÇÃO DE BENS	4.951	4.259	692	16,24
GANHOS LÍQUIDOS EM OPERAÇÕES EM BOLSA	1.037	560	477	85,20
CARNÊ-LEÃO	3.634	3.845	(211)	(5,50)
OUTROS	3.334	3.694	(360)	(9,74)
TOTAL	28.999	27.697	1.302	4,70

- **IRPJ (R\$ 105.948 milhões/-19,78%) e CSLL (R\$ 61.292 milhões/-1,91%)**: No mês de outubro de 2016, houve o pagamento de 22,5 bilhões referente ao regime especial de regularização cambial e tributária – RERCT, o que causou a queda real de 19,78% mostrada acima. Descontados esses valores extraordinários do ano passado, o resultado deveu-se, basicamente, aos decréscimos reais de 1,04% do pagamento da estimativa mensal, especialmente das entidades financeiras, de 12,83% do pagamento do ajuste anual e de 2,88% do lucro presumido.

Os quadros, a seguir, apresentam o desempenho da arrecadação dos principais itens do IRPJ e da CSLL, bem assim, dos setores que mais contribuíram para o resultado.

ARRECAÇÃO DO IRPJ/CSLL
PERÍODO: JANEIRO A OUTUBRO - 2017/2016
(A PREÇOS DE OUTUBRO/2017 - IPCA)

UNIDADE: R\$ MILHÕES

DISCRIMINAÇÃO	ARRECAÇÃO		DIFERENÇAS	
	JAN-OUT/17 [A]	JAN-OUT/16 [B]	[A]-[B]	[A]/[B]%
ESTIMATIVA MENSAL	79.978	80.819	(842)	(1,04)
FINANCEIRA	29.055	32.493	(3.437)	(10,58)
DEMAIS	50.922	48.327	2.596	5,37
DECLARAÇÃO DE AJUSTE	9.394	10.776	(1.382)	(12,83)
FINANCEIRA	3.761	5.877	(2.115)	(36,00)
DEMAIS	5.632	4.899	733	14,97
BALANÇO TRIMESTRAL	10.659	11.548	(889)	(7,70)
LUCRO PRESUMIDO	42.805	44.076	(1.271)	(2,88)
OUTROS	23.721	23.290	431	1,85
SUBTOTAL [A]	166.556	170.509	(3.953)	(2,32)
RERCT [B]	683	24.050	(23.366)	(97,16)
TOTAL [C]=[A]+[B]	167.240	194.558	(27.319)	(14,04)

ARRECAÇÃO DO IRPJ/CSLL POR DIVISÃO ECONÔMICA
PERÍODO: JANEIRO A OUTUBRO - 2017/2016
(A PREÇOS DE OUTUBRO/2017 - IPCA)

UNIDADE: R\$ MILHÕES

DIVISÃO ECONÔMICA (CNAE)	ARRECAÇÃO		DIFERENÇAS	
	JAN-OUT/17 [A]	JAN-OUT/16 [B]	[A]-[B]	[A]/[B]%
. ADMIN. PÚBLICA, DEFESA E SEGURIDADE SOCIAL	826	24.189	(23.363)	(96,58)
. ENTIDADES FINANCEIRAS	30.759	34.167	(3.408)	(9,97)
. SEGUROS E PREVIDÊNCIA COMPLEMENTAR	9.097	10.078	(981)	(9,74)
. ELETRICIDADE	5.740	6.571	(832)	(12,66)
. FABRICAÇÃO DE PRODUTOS DO FUMO	98	638	(540)	(84,62)
. CONSTRUÇÃO DE EDIFÍCIOS	3.253	3.774	(522)	(13,82)
. FABRICAÇÃO DE PRODUTOS QUÍMICOS	2.569	3.035	(466)	(15,34)
. ATIVIDADES DE RÁDIO E DE TELEVISÃO	940	1.283	(342)	(26,69)
. FABRIC. OUTROS EQUIP. TRANSP., EXC. VEÍC. AUTOM.	156	487	(331)	(67,92)
. METALURGIA	1.411	1.731	(320)	(18,50)
SUBTOTAL [A]	54.849	85.954	(31.105)	(36,19)
DEMAIS [B]	112.391	108.604	3.786	3,49
TOTAL [C]=[A]+[B]	167.240	194.558	(27.319)	(14,04)

- **IRRF-Rendimentos do Trabalho (R\$ 91.309 milhões/+9,44%):** o desempenho reflete o crescimento da arrecadação do setor público em virtude dos reajustes salariais e recolhimentos de Participações nos Lucros e Resultados (PLR).

- **IRRF-Rendimentos de Capital (R\$ 44.650 milhões/+0,54%):** resultado explicado pelos acréscimos nominais de 9,13% no item fundos de renda fixa e de 23,83% no item juros sobre capital próprio, combinados com um decréscimo de 68,21% na arrecadação do item referente às operações de swap;
- **IRRF-Rendimentos de Residentes no Exterior (R\$ 20.695 milhões/+2,80%):** resultado decorrente de arrecadação atípica ocorrida em abril/17 no valor de, aproximadamente, R\$ 1 bilhão no item juros e comissões em geral e de acréscimo nominal de 21,93% em juros sobre o capital próprio;
- **IOF (R\$ 28.809 milhões/-0,86%):** resultado explicado, basicamente, pela redução na concessão de créditos às pessoas jurídicas;

ARRECAÇÃO DO IOF
PERÍODO: JANEIRO A OUTUBRO - 2017/2016
(A PREÇOS DE OUTUBRO/2017 - IPCA)

UNIDADE: R\$ MILHÕES

DISCRIMINAÇÃO	ARRECAÇÃO		DIFERENÇAS	
	JAN-OUT/17 [A]	JAN-OUT/16 [B]	[A]-[B]	[A]/[B]%
OPERAÇÕES DE CRÉDITO - PESSOA JURÍDICA	6.602	7.655	(1.053)	(13,76)
OPERAÇÕES DE CRÉDITO - PESSOA FÍSICA	12.170	11.177	993	8,89
OPERAÇÕES DE CÂMBIO - SAÍDA DE MOEDA	2.743	2.679	65	2,42
OPERAÇÕES DE CÂMBIO - ENTRADA DE MOEDA	1.177	1.049	128	12,18
SUBTOTAL [A]	22.692	22.560	133	0,59
TÍTULOS OU VALORES MOBILIÁRIOS	1.526	1.860	(334)	(17,96)
DEMAIS	4.590	4.640	(50)	(1,07)
SUBTOTAL [B]	6.116	6.500	(384)	(5,90)
TOTAL [C]=[A]+[B]	28.809	29.060	(251)	(0,86)

- **Cofins (R\$ 179.688 milhões/+1,60%) e PIS/Pasep (R\$ 48.185 milhões/+2,06%):** esse resultado decorreu, fundamentalmente, da combinação dos seguintes fatores: a) variações reais positiva de 1,49% no volume de vendas (PMC-IBGE) e negativa de 3,95% no volume de serviços (PMS-IBGE) entre dezembro de 2016 e setembro de 2017 em relação ao período compreendido entre dezembro de 2015 e setembro de 2016; b) maior volume de compensações pelo segmento financeiro comparativamente a 2016; c) melhor desempenho das importações no período em relação a 2016 e d) melhor desempenho do setor de combustíveis, especialmente em razão do aumento das respectivas alíquotas a partir do último decêndio de julho.

O quadro a seguir apresenta a arrecadação dos principais itens e dos principais setores econômicos.

ARRECAÇÃO DA COFINS/PIS-PASEP
PERÍODO: JANEIRO A OUTUBRO - 2017/2016
(A PREÇOS DE OUTUBRO/2017 - IPCA)

UNIDADE: R\$ MILHÕES

DISCRIMINAÇÃO	ARRECAÇÃO		DIFERENÇAS	
	JAN-OUT/17 [A]	JAN-OUT/16 [B]	[A]-[B]	[A]/[B]%
IMPORTAÇÃO	39.540	36.557	2.983	8,16
OUTROS	188.333	187.510	822	0,44
TOTAL	227.873	224.068	3.805	1,70

ARRECAÇÃO DA COFINS/PIS-PASEP POR DIVISÃO ECONÔMICA
PERÍODO: JANEIRO A OUTUBRO - 2017/2016
(A PREÇOS DE OUTUBRO/2017 - IPCA)

UNIDADE: R\$ MILHÕES

DIVISÃO ECONÔMICA (CNAE)	ARRECAÇÃO		DIFERENÇAS	
	JAN-OUT/17 [A]	JAN-OUT/16 [B]	[A]-[B]	[A]/[B]%
. COMÉRCIO ATACADISTA	22.524	18.951	3.573	18,86
. COMBUSTÍVEIS	21.797	19.080	2.718	14,24
. FABRICAÇÃO DE VEÍCULOS AUTOMOTORES	9.411	8.669	742	8,56
. FABRIC. DE EQUIP. DE INFORMÁTICA E ELETRÔNICOS	4.409	4.138	271	6,55
. CAPTAÇÃO, TRATAMENTO E DISTRIBUIÇÃO DE ÁGUA	2.764	2.497	267	10,68
. SERV. DE ESCRIT., APOIO ADMINIST. E OUTROS SERV.	5.399	5.145	254	4,94
. ATIVID. DE PRESTAÇÃO DE SERVIÇOS DE INFORMAÇÃO	1.310	1.066	243	22,83
. COMÉRCIO E REPAR. DE VEÍC. AUTOMOT. E MOTOCICL.	2.611	2.387	224	9,40
. ADMIN. PÚBLICA, DEFESA E SEGURIDADE SOCIAL	9.532	9.311	221	2,37
. ARMAZENAMENTO E ATIVID. AUX. DOS TRANSPORTES	2.519	2.346	172	7,34
SUBTOTAL [A]	82.278	73.591	8.686	11,80
DEMAIS [B]	145.596	150.477	(4.881)	(3,24)
TOTAL [C]=[A]+[B]	227.873	224.068	3.805	1,70

- **Outras receitas administradas pela RFB (R\$ 28.181 milhões/ -33,18%):** resultado influenciado pela conjugação dos seguintes fatores: a) acréscimo nominal de 7,25% da arrecadação de Loterias; b) aumento da arrecadação de R\$ 9,86 bilhões relativo aos Programas de Regularização Tributária (PRT/PERT) e; c) regime especial de regularização cambial e tributária –RERCT que, em 2016, foi responsável pela arrecadação extraordinária de R\$ 23,4 bilhões, enquanto que, em 2017, a arrecadação foi de, aproximadamente, R\$ 915 milhões;
- **Receita previdenciária (R\$ 320.701 milhões/+1,24%):** a massa salarial habitual de dezembro de 2016 a setembro de 2017, apurada pela PNAD Contínua – Mensal/IBGE em todas as regiões brasileiras, apresentou crescimento nominal de 2,50% em relação a igual período do ano anterior. Com atualização pelo IPCA, há uma redução de 1,39%.

O Cadastro Geral de Empregados e Desempregados (CAGED/MTE) apresentou, até o mês de setembro de 2017, um saldo positivo de 208.874 empregos. A contribuição dos principais setores para esse resultado foi a seguinte: comércio (-82,1 mil postos), serviços (+115,1 mil postos), agricultura (+107,4 mil postos) e indústria de transformação (+81,5 mil postos). Nos últimos doze meses, verificou-se uma redução de 466.654 postos de trabalho.

III. RECEITAS ADMINISTRADAS PELA RFB - DESEMPENHO DA ARRECADAÇÃO DE OUTUBRO DE 2017 EM RELAÇÃO A OUTUBRO DE 2016 (Tabelas I e I-A).

A arrecadação das Receitas Administradas pela RFB apresentou, no mês de outubro de 2017, variação real (IPCA) de **-23,56%** em relação ao mesmo mês do ano anterior. O desempenho é explicado, principalmente, em função da arrecadação de R\$ 45 bilhões, em razão do regime especial de regularização cambial e tributária – RERCT.

Apresentam-se, a seguir, o desempenho da arrecadação por tributo e os principais fatores que concorreram para esse desempenho²:

- **Imposto de Importação (R\$ 3.092 milhões/+17,07%) e IPI-Vinculado (R\$ 1.408 milhões/+24,89%):** resultado decorrente, principalmente, da conjugação dos seguintes fatores: elevação de 18,02% no valor em dólares (volume) das importações, de 0,17% na taxa média de câmbio, de 1,80% na alíquota média efetiva do I. Importação e de 8,62% na alíquota média efetiva do IPI-Vinculado;
- **IPI-Automóveis (R\$ 394 milhões/+37,67%):** o desempenho decorre, principalmente, do crescimento de **30,0%** no volume de vendas ao mercado interno (setembro-2017/setembro-2016 - Carta da Anfavea);
- **IPI-Outros (R\$ 2.007 milhões/+5,69%):** resultado influenciado, principalmente, pelo crescimento de **2,54%** na produção industrial de setembro de 2017 em relação a setembro de 2016 (Pesquisa Industrial Mensal - Produção Física/ IBGE).

A seguir, quadro demonstrativo da arrecadação desse tributo, destacando os principais setores.

ARRECADAÇÃO DO IPI-OUTROS POR DIVISÃO ECONÔMICA
PERÍODO: OUTUBRO - 2017/2016
(A PREÇOS DE OUTUBRO/2017 - IPCA)

UNIDADE: R\$ MILHÕES

DIVISÃO ECONÔMICA (CNAE)	ARRECADAÇÃO		DIFERENÇAS	
	OUT/17 [A]	OUT/16 [B]	[A]-[B]	[A]/[B]%
. FABRIC. DE VEÍC. AUTOMOTORES (exceto automóveis)	170	121	49	41,04
. FABRICAÇÃO DE CELULOSE, PAPEL E PROD. DE PAPEL	113	86	28	32,37
. FABRIC. DE EQUIP. DE INFORMÁTICA E ELETRÔNICOS	112	86	25	29,30
SUBTOTAL [A]	395	293	103	35,03
DEMAIS [B]	1.612	1.606	6	0,35
TOTAL [C]=[A]+[B]	2.007	1.899	108	5,69

- **IRPF (R\$ 2.348 milhões/-2,49%):** resultado decorrente, principalmente, do decréscimo na arrecadação do item Carnê-Leão (-24,02%).

² A informação inserida logo após a denominação do tributo, entre parêntesis, representa o valor da arrecadação no mês de outubro de 2017 e a variação real (IPCA), em relação ao mesmo mês do ano anterior.

ARRECAÇÃO DO IRPF
PERÍODO: OUTUBRO - 2017/2016
(A PREÇOS DE OUTUBRO/2017 - IPCA)

UNIDADE: R\$ MILHÕES

DISCRIMINAÇÃO	ARRECAÇÃO		DIFERENÇAS	
	OUT/17 [A]	OUT/16 [B]	[A]-[B]	[A]/[B]%
QUOTAS-DECLARAÇÃO	1.098	1.034	64	6,21
GANHOS DE CAPITAL NA ALIENAÇÃO DE BENS	460	318	142	44,72
GANHOS LÍQUIDOS EM OPERAÇÕES EM BOLSA	141	56	85	153,90
OUTROS	648	1.000	(352)	(35,17)
TOTAL	2.348	2.408	(60)	(2,49)

- **IRPJ (R\$ 13.076 milhões/-63,35%) e CSLL (R\$ 7.014 milhões/+0,14%):** No mês de outubro de 2016, houve o pagamento de 23.144 milhões referente ao regime especial de regularização cambial e tributária – RERCT, o que causou a queda real de 63,35% do IRPJ mostrada anteriormente. Descontados esses valores, o resultado do mês deveu-se, basicamente, aos pagamentos de estimativa mensal feitos por empresas não financeiras. Os quadros, a seguir, apresentam o desempenho da arrecadação dos principais itens do IRPJ e da CSLL, bem assim, dos setores que mais contribuíram para o resultado;

ARRECAÇÃO DO IRPJ/CSLL
PERÍODO: OUTUBRO - 2017/2016
(A PREÇOS DE OUTUBRO/2017 - IPCA)

UNIDADE: R\$ MILHÕES

DISCRIMINAÇÃO	ARRECAÇÃO		DIFERENÇAS	
	OUT/17 [A]	OUT/16 [B]	[A]-[B]	[A]/[B]%
ESTIMATIVA MENSAL	7.174	6.671	503	7,54
FINANCEIRA	1.823	2.410	(587)	(24,37)
DEMAIS	5.351	4.261	1.090	25,59
OUTROS	12.916	12.872	44	0,34
SUBTOTAL [A]	20.090	19.543	547	2,80
RERCT [B]	-	23.144	(23.144)	(100,00)
TOTAL [C]=[A]+[B]	20.090	42.687	(22.597)	(52,94)

ARRECAÇÃO DO IRPJ/CSLL POR DIVISÃO ECONÔMICA
PERÍODO: OUTUBRO - 2017/2016
(A PREÇOS DE OUTUBRO/2017 - IPCA)

UNIDADE: R\$ MILHÕES

DIVISÃO ECONÔMICA (CNAE)	ARRECAÇÃO		DIFERENÇAS	
	OUT/17 [A]	OUT/16 [B]	[A]-[B]	[A]/[B]%
. ADMIN. PÚBLICA, DEFESA E SEGURIDADE SOCIAL	12	23.152	(23.139)	(99,95)
. ENTIDADES FINANCEIRAS	1.833	2.252	(418)	(18,57)
. FABRICAÇÃO DE CELULOSE, PAPEL E PROD. DE PAPEL	81	196	(115)	(58,76)
. COMÉRCIO ATACADISTA	1.698	1.795	(97)	(5,42)
. CONSTRUÇÃO DE EDIFÍCIOS	612	696	(84)	(12,05)
. SERV. DE ESCRIT., APOIO ADMINIST. E OUTROS SERV.	867	948	(80)	(8,49)
. SERV. DE ARQUIT. E ENGENHARIA	222	252	(30)	(11,84)
. MANUT., REPAR. E INSTAL. DE MÁQUINAS E EQUIP.	43	65	(23)	(34,61)
. SERVIÇOS ESPECIALIZADOS PARA CONSTRUÇÃO	116	134	(18)	(13,25)
. SEGUROS E PREVIDÊNCIA COMPLEMENTAR	811	829	(17)	(2,09)
SUBTOTAL [A]	6.296	30.317	(24.021)	(79,23)
DEMAIS [B]	13.794	12.370	1.424	11,51
TOTAL [C]=[A]+[B]	20.090	42.687	(22.597)	(52,94)

- **IRRF-Rendimentos do Trabalho (R\$ 8.973 milhões/+17,15%):** o desempenho reflete, principalmente, o crescimento da arrecadação de participação nos lucros e resultados – PLR, especialmente, das entidades financeiras;
- **IRRF-Rendimentos de Capital (R\$ 3.624 milhões/-9,34%):** resultado explicado, principalmente, pelos decréscimos nominais de 9,35% na arrecadação referente ao item fundos de renda fixa e de 10,47% no item aplicações de renda fixa.
- **IRRF-Rendimentos de Residentes no Exterior (R\$ 1.932 milhões/-16,02%):** resultado decorrente da diminuição nominal de 28,90% no item juros e comissões em geral e de 34,09% em juros sobre capital próprio;
- **IOF (R\$ 2.815 milhões/+0,65%):** o resultado é explicado, principalmente, pelo comportamento das operações de crédito e câmbio.

ARRECAÇÃO DO IOF
PERÍODO: OUTUBRO - 2017/2016
(A PREÇOS DE OUTUBRO/2017 - IPCA)

UNIDADE: R\$ MILHÕES

DISCRIMINAÇÃO	ARRECAÇÃO		DIFERENÇAS	
	OUT/17 [A]	OUT/16 [B]	[A]-[B]	[A]/[B]%
OPERAÇÕES DE CRÉDITO - PESSOA JURÍDICA	657	713	(55)	(7,74)
OPERAÇÕES DE CRÉDITO - PESSOA FÍSICA	1.226	1.068	157	14,74
OPERAÇÕES DE CÂMBIO - SAÍDA DE MOEDA	282	262	19	7,40
OPERAÇÕES DE CÂMBIO - ENTRADA DE MOEDA	84	114	(30)	(26,06)
SUBTOTAL [A]	2.249	2.157	92	4,27
TÍTULOS OU VALORES MOBILIÁRIOS	107	195	(88)	(45,27)
DEMAIS	459	445	14	3,18
SUBTOTAL [B]	566	640	(74)	(11,57)
TOTAL [C]=[A]+[B]	2.815	2.797	18	0,65

- **Cofins (R\$ 20.045 milhões/+14,87%) e PIS/Pasep (R\$ 5.192 milhões/+13,40%):** esse resultado decorreu, fundamentalmente, da combinação dos seguintes fatores: a) variações reais positiva de 9,25% do volume de vendas (PMC-IBGE) e negativa de 3,27% do volume de serviços (PMS-IBGE) em setembro de 2017 em relação a setembro de 2016; b) melhor desempenho das importações; c) maior volume de compensações pelo segmento financeiro em relação a outubro de 2016, d) melhor desempenho da arrecadação do setor de combustíveis, especialmente em decorrência do aumento das respectivas alíquotas a partir do último decêndio de julho, e e) melhor desempenho da arrecadação de dezoito segmentos econômicos entre os vinte e um existentes (exceções: financeiro – compensações; construção e organizações internacionais).

O quadro a seguir apresenta a arrecadação dos principais itens e dos principais setores econômicos.

ARRECAÇÃO DA COFINS/PIS-PASEP
PERÍODO: OUTUBRO - 2017/2016
(A PREÇOS DE OUTUBRO/2017 - IPCA)

UNIDADE: R\$ MILHÕES

DISCRIMINAÇÃO	ARRECAÇÃO		DIFERENÇAS	
	OUT/17 [A]	OUT/16 [B]	[A]-[B]	[A]/[B]%
IMPORTAÇÃO	4.790	3.532	1.259	35,64
OUTROS	20.446	18.496	1.950	10,54
TOTAL	25.237	22.028	3.209	14,57

ARRECAÇÃO DA COFINS/PIS-PASEP POR DIVISÃO ECONÔMICA
PERÍODO: OUTUBRO - 2017/2016
(A PREÇOS DE OUTUBRO/2017 - IPCA)

UNIDADE: R\$ MILHÕES

DIVISÃO ECONÔMICA (CNAE)	ARRECAÇÃO		DIFERENÇAS	
	OUT/17 [A]	OUT/16 [B]	[A]-[B]	[A]/[B]%
. COMBUSTÍVEIS	3.724	1.736	1.988	114,47
. COMÉRCIO ATACADISTA	2.775	2.138	637	29,79
. FABRICAÇÃO DE VEÍCULOS AUTOMOTORES	1.103	904	199	22,02
. ADMIN. PÚBLICA, DEFESA E SEGURIDADE SOCIAL	874	764	110	14,39
. ELETRICIDADE	1.420	1.332	88	6,60
. ATIVIDADES AUXILIARES DO SETOR FINANCEIRO	245	170	75	43,94
. FABRIC. DE EQUIP. DE INFORMÁTICA E ELETRÔNICOS	503	439	63	14,44
. SERV. DE ESCRIT., APOIO ADMINIST. E OUTROS SERV.	551	488	63	12,91
. ATIVID. DE PRESTAÇÃO DE SERVIÇOS DE INFORMAÇÃO	146	90	56	62,22
. COMÉRCIO VAREJISTA	914	860	55	6,36
SUBTOTAL [A]	12.254	8.921	3.333	37,36
DEMAIS [B]	12.982	13.106	(124)	(0,95)
TOTAL [C]=[A]+[B]	25.237	22.028	3.209	14,57

- **Outras receitas administradas pela RFB (R\$ 5.426 milhões/-77,46%):** O resultado é explicado, principalmente, pelos recolhimentos efetuados, em outubro de 2016, do regime especial de regularização cambial e tributária – RERCT. Pelo lado positivo, cabe destacar a arrecadação, em outubro, de R\$ 3,71 bilhão em razão do Programa de Regularização Tributária (PRT/PERT) e o acréscimo nominal de 18,75% da arrecadação de Loterias.
- **Receita previdenciária (R\$ 32.646 milhões/+4,96%):** a massa salarial habitual de setembro de 2017 em relação a setembro de 2016, apurada pela PNAD Contínua – Mensal/IBGE em todas as regiões brasileiras, apresentou crescimento nominal de 2,09%. Com atualização pelo IPCA, há uma redução de 0,44%.

O Cadastro Geral de Empregados e Desempregados (CAGED/MTE) apresentou, para o mês de setembro de 2017, um saldo positivo de 34.392 empregos. A contribuição dos principais setores para esse resultado foi a seguinte: indústria de transformação (+25,7 mil postos), comércio (+15 mil postos) e agricultura (-8,4 mil postos).

IV. RECEITAS ADMINISTRADAS PELA RFB - DESEMPENHO DA ARRECADAÇÃO DE OUTUBRO DE 2017 EM RELAÇÃO A SETEMBRO DE 2017 (Tabelas I e I-A).

A arrecadação das Receitas Administradas pela RFB apresentou, no mês de outubro de 2017, variação real (IPCA) de **+14,25%** em relação ao mês anterior.

Esse resultado decorreu da conjugação dos seguintes fatores:

- pagamento da 1ª cota ou cota única do IRPJ e da CSSL, referente à apuração trimestral encerrada no mês de setembro/17;
- pagamento, em setembro de 2017, da 1ª cota ou cota única do ITR referente ao ano calendário de 2016.

V. ARRECAÇÃO POR BASES DE INCIDÊNCIA

ARRECAÇÃO DAS RECEITAS ADMINISTRADAS PELA RFB POR BASE DE INCIDÊNCIA

PERÍODO: 2014 A 2016 E JANEIRO A OUTUBRO DE 2017

(A PREÇOS DE OUTUBRO/2017 - IPCA)

UNIDADE: R\$ MILHÕES

DISCRIMINAÇÃO	2014		2015		2016		2017	
	VALOR	%	VALOR	%	VALOR	%	VALOR	%
TRIBUTOS SOBRE RENDA E PROPRIEDADE	458.753	32,40	436.920	32,37	451.920	34,29	363.105	34,05
TRIBUTOS SOBRE FOLHA DE SALÁRIOS	417.987	29,52	393.910	29,18	381.472	28,95	283.203	26,55
TRIBUTOS SOBRE BENS E SERVIÇOS	469.154	33,13	444.969	32,96	403.359	30,61	334.260	31,34
TRIBUTOS SOBRE TRANSAÇÕES FINANCEIRAS	36.743	2,60	39.292	2,91	35.083	2,66	28.835	2,70
OUTROS	33.256	2,35	34.884	2,58	45.973	3,49	57.084	5,35
TOTAL	1.415.893	100,00	1.349.976	100,00	1.317.807	100,00	1.066.487	100,00

O exame da tabela acima demonstra a estabilidade da participação das bases de incidência nos anos de 2014 e 2015. A base renda e propriedade em 2016 foi impactada pelo regime de regularização cambial e tributária-RERCT, motivo para o crescimento da participação dessa base no conjunto.

(*) ANEXO METODOLÓGICO – ARRECAÇÃO POR BASES DE INCIDÊNCIA

Este anexo tem como objetivo apresentar a metodologia empregada na análise da Arrecadação por Bases de Incidência.

O primeiro ponto importante a ser destacado é que essa apresentação não segue a metodologia de cálculo adotada no estudo da Carga Tributária que vem sendo elaborado pela RFB desde 1995. No estudo da Carga Tributária, uma premissa básica adotada é que o enfoque econômico sempre deve prevalecer sobre o enfoque jurídico, de forma que, qualquer pagamento compulsório efetuado pelo contribuinte, mesmo que sem natureza jurídica de tributo, será levado em conta. Esse é o caso, por exemplo, do Fundo de Garantia por Tempo de Serviço (FGTS) e do Salário-Família. Outro enfoque adotado no estudo da Carga é que, dos pagamentos compulsórios, são excluídos aqueles que configuram penalidade, sanção ou outros acréscimos legais.

No caso da análise da arrecadação por base de incidência, serão considerados somente os tributos administrados pela RFB, aí consideradas as receitas compulsórias decorrentes dos acréscimos legais para cada tributo. O motivo para inclusão é o fato dos acréscimos legais refletirem não só a mesma natureza jurídica do tributo como, também, um esforço fiscal efetivo do Estado na busca dos tributos pagos a destempo.

Esses dois pontos relevantes são suficientes para mostrar ao leitor que não haverá uma comparabilidade direta e imediata entre as informações produzidas, devendo-se ele estar sempre atento aos caminhos adotados em cada estudo. As demais diferenças adotadas serão comentadas a seguir para cada base de incidência apresentada, quando for o caso. As bases de incidência escolhidas serão as mesmas do estudo da Carga Tributária, com a única diferença que à base Renda será adicionada a base Propriedade, uma vez que o único tributo sobre a propriedade de

competência da União é o Imposto sobre a Propriedade Territorial Rural (ITR), cuja arrecadação não é expressiva frente aos demais tributos. Desse modo, as bases de incidência escolhidas em nosso enfoque serão:

1. Tributos sobre Renda e Propriedade;
2. Tributos sobre Folha de Salários;
3. Tributos sobre Bens e Serviços;
4. Tributos sobre Transações Financeiras; e
5. Outros Tributos.

A seguir são apresentadas as agregações a cada uma das bases de incidência apresentadas.

1. Tributos sobre Renda e Propriedade

Esta base de incidência é composta pelos seguintes tributos: Imposto de Renda da Pessoa Física, Imposto de Renda da Pessoa Jurídica, Contribuição Social sobre o Lucro Líquido, Imposto de Renda Retido na Fonte em todas as suas modalidades (Trabalho, Capital, Residentes no Exterior e Outros), Contribuições sobre Concursos sobre Prognósticos e Imposto sobre a Propriedade Territorial Rural. Uma diferença relevante a ser apontada em relação ao estudo da Carga Tributária é que, no item referente ao Imposto de Renda da Pessoa Jurídica, foi mantida a arrecadação relativa ao Lucro Presumido. Ainda que a base de cálculo desse tributo seja a receita bruta da empresa, entende-se que as alíquotas aplicáveis refletem, de alguma maneira, a lucratividade do negócio.

2. Tributos sobre Folha de Salários

Esta base de incidência é composta pelos seguintes tributos: Contribuições Previdenciárias (Contribuições sobre Empresas em Geral e Contribuições destinadas a outras entidades ou fundos); e Contribuições ao PIS-Folha/Pasep e Contribuição para o Plano de Seguridade Social do Servidor (CPSS).

3. Tributos sobre Bens e Serviços

Esta base de incidência é composta pelos seguintes tributos: Contribuição para o Financiamento da Seguridade Social (Cofins); a Contribuição para o Programa de Integração Social (PIS), exceto a incidente sobre Folha de Salários; Imposto sobre Produtos Industrializados (IPI) em todas as suas modalidades (Bebidas, Fumo, Automóveis, Vinculado à Importação e Outros); Tributos sobre o Comércio Exterior (Imposto de Importação e Imposto de Exportação); CIDE-Combustíveis e Contribuições Previdenciárias sobre o faturamento.

4. Tributos sobre Transações Financeiras

Esta base de incidência é composta pelos seguintes tributos: IOF (Imposto sobre Operações de Crédito, Câmbio e Seguro, ou relativas a Títulos ou Valores Mobiliários) e CPMF

(Contribuição Provisória sobre Movimentação Financeira), com arrecadação residual relativa a fatos geradores pretéritos.

5. Outros Tributos.

Esta base de incidência é composta pelos seguintes tributos: Todos os tributos não classificados nas bases de incidência anteriores, como por exemplo: CIDE-Remessas, Contribuição sobre Lojas Francas e Selos de Controle, Depósitos Judiciais e Receitas da Dívida Ativa não pertencentes às bases de incidência anteriores.

Receitas de Parcelamento

Como regra, a receita de parcelamento de débitos vencidos deve ser alocada na categoria em que se enquadra o respectivo tributo. No caso dos parcelamentos que englobem mais de um tributo e cujo pagamento possa ser distribuído entre eles, adota-se a regra de alocação correspondente. Caso não seja possível alocar junto ao respectivo tributo, os valores pagos decorrentes de parcelamento serão incluídos na categoria Outros Tributos.

Receitas do Simples-Nacional

As Receitas arrecadadas pelo Simples-Nacional serão alocadas nos respectivos tributos de acordo com a classificação dada pela legislação vigente. Portanto, ao contrário do estudo da Carga Tributária, que aloca a arrecadação total do Simples-Nacional na base de bens e serviços, em nossa metodologia, ela estará alocada aos respectivos tributos.

VI. INFORMAÇÕES ADICIONAIS

a) Parcelamentos

a.1) Refis

O quadro a seguir mostra a evolução da arrecadação do REFIS, referente aos impostos e contribuições administrados pela RFB, no ano de 2016 e nos meses de janeiro a outubro de 2017.

ARRECAÇÃO DO REFIS
PERÍODO: 2016 E JANEIRO A OUTUBRO DE 2017
(A PREÇOS CORRENTES)

UNIDADE: R\$ MILHÕES

MÊS	ARRECAÇÃO
JAN-DEZ 2016	241
JAN	17
FEV	16
MAR	15
ABR	17
MAI	14
JUN	14
JUL	15
AGO	14
SET	14
OUT	14
JAN-OUT 2017	149

a.2) Paes e Paex

Os quadros, a seguir, mostram a arrecadação relativa ao parcelamento especial (Paes), em conformidade com o art. 1º da Lei 10.684/03, e ao Paex, em conformidade com a Medida Provisória 303/06.

ARRECAÇÃO DO PAES
PERÍODO: 2016 E JANEIRO A OUTUBRO DE 2017
(A PREÇOS CORRENTES)

MÊS	PESSOAS FÍSICAS		PESSOAS JURÍDICAS		TOTAL	
	VALOR (R\$ MILHÕES)	Nº CONTRIB. COM DÉBITOS EM PARCELAMENTO	VALOR (R\$ MILHÕES)	Nº CONTRIB. COM DÉBITOS EM PARCELAMENTO	VALOR (R\$ MILHÕES)	Nº CONTRIB. COM DÉBITOS EM PARCELAMENTO
JAN-DEZ 2016	12	-	267	-	280	-
JAN	1	697	21	2.765	22	3.462
FEV	1	670	20	2.713	21	3.383
MAR	1	647	20	2.675	21	3.322
ABR	1	584	19	2.595	20	3.179
MAI	1	549	20	2.475	21	3.024
JUN	1	522	16	2.441	16	2.963
JUL	0	437	15	2.344	16	2.781
AGO	0	385	18	2.151	18	2.536
SET	0	360	18	1.995	19	2.355
OUT	0	281	20	1.848	21	2.129
JAN-OUT 2017	6	-	188	-	194	-

ARRECAÇÃO MP Nº 303/06 (PAEX)
PERÍODO: 2016 E JANEIRO A OUTUBRO DE 2017
(A PREÇOS CORRENTES)

UNIDADE: R\$ MILHÕES

RECEITAS	2016	2017										
		JAN	FEV	MAR	ABR	MAI	JUN	JUL	AGO	SET	OUT	TOTAL
I. IMPORTAÇÃO	1	0	0	0	0	0	0	-	-	-	-	0
IPI	3	0	0	0	0	0	0	0	0	0	0	1
I. RENDA	24	1	1	1	1	1	1	1	0	0	0	9
IOF	-	-	-	-	-	-	-	-	-	-	-	-
COFINS	62	2	2	2	2	2	1	0	0	0	0	11
PIS/PASEP	32	2	2	2	2	2	2	0	0	0	0	13
CSLL	11	1	1	1	1	1	0	0	0	0	0	4
SIMPLES (*)	12	0	0	0	0	-	-	-	-	0	0	0
OUTRAS	2	0	0	0	0	0	0	0	0	0	0	0
RECEITA ADMINISTRADA PELA RFB	148	7	6	6	6	6	5	1	1	1	0	39

(*) Art. 8º MP 303/06.

a.3) Parcelamento - Lei 11.941/09 (códigos específicos)

O quadro a seguir mostra a arrecadação relativa ao parcelamento, em conformidade com a Lei 11.941/09.

ARRECAÇÃO DA LEI Nº 11.941/09
PERÍODO: 2009 A 2016 E JANEIRO A OUTUBRO DE 2017
(A PREÇOS CORRENTES)

UNIDADE: R\$ MILHÕES

MÊS	PREVIDENCIÁRIA	DEMAIS	TOTAL
JAN-DEZ 2009	730	4.008	4.739
JAN-DEZ 2010	2.091	5.598	7.690
JAN-DEZ 2011	3.907	17.112	21.019
JAN-DEZ 2012	3.960	12.600	16.560
JAN-DEZ 2013	3.493	10.439	13.932
JAN-DEZ 2014	3.112	10.056	13.168
JAN-DEZ 2015	1.836	4.718	6.554
JAN-DEZ 2016	1.695	4.372	6.066
JAN	141	321	462
FEV	156	326	481
MAR	142	352	494
ABR	132	386	518
MAI	135	320	455
JUN	123	313	437
JUL	124	305	429
AGO	122	330	453
SET	163	282	444
OUT	114	265	379
JAN-OUT 2017	1.353	3.199	4.552

a.4) Parcelamento - Lei 12.865/13

O quadro a seguir mostra a arrecadação relativa ao parcelamento instituído pela Lei 12.865/13.

ARRECAÇÃO DA LEI Nº 12.865/13
PERÍODO: 2013 A 2016 E JANEIRO A OUTUBRO DE 2017
(A PREÇOS CORRENTES)

UNIDADE: R\$ MILHÕES

MÊS	PREVIDENCIÁRIA	DEMAIS			TOTAL GERAL
		REABERTURA LEI 11.941/09	OUTRAS MODALIDADES	TOTAL	
OUT-DEZ 2013	175	1.247	20.363	21.610	21.786
JAN-DEZ 2014	611	2.973	2.023	4.996	5.607
JAN-DEZ 2015	485	1.779	1.335	3.114	3.599
JAN-DEZ 2016	422	1.484	1.468	2.952	3.374
JAN	32	101	128	229	261
FEV	30	100	129	229	260
MAR	31	105	130	235	266
ABR	30	105	131	236	266
MAI	30	99	132	230	260
JUN	29	94	132	226	255
JUL	26	94	133	227	253
AGO	29	99	134	233	262
SET	31	148	135	283	314
OUT	29	91	135	226	255
JAN-OUT 2017	298	1.035	1.319	2.354	2.652

a.5) Parcelamento - Lei 12.996/14

O quadro a seguir mostra a arrecadação relativa ao parcelamento instituído pela Lei 12.996/14.

ARRECAÇÃO DA LEI Nº 12.996/14
PERÍODO: 2014 A 2016 E JANEIRO A OUTUBRO DE 2017
(A PREÇOS CORRENTES)

UNIDADE: R\$ MILHÕES

MÊS	PREVIDENCIÁRIA	DEMAIS	TOTAL
JUL-DEZ 2014	3.336	9.668	13.003
JAN-DEZ 2015	1.926	9.362	11.288
JAN-DEZ 2016	1.864	5.073	6.937
JAN	91	373	464
FEV	88	276	364
MAR	96	310	406
ABR	86	280	365
MAI	88	252	340
JUN	78	216	294
JUL	73	211	284
AGO	86	221	307
SET	71	200	272
OUT	76	202	278
JAN-OUT 2017	833	2.540	3.373

b) Simples-Nacional

O quadro a seguir mostra a arrecadação relativa ao Simples-Nacional, instituído pela Lei Complementar 123, de 14 de dezembro de 2006.

ARRECAÇÃO DO SIMPLES
PERÍODO: JANEIRO A OUTUBRO - 2017/2016
(A PREÇOS CORRENTES)

UNIDADE: R\$ MILHÕES

MÊS	SIMPLES					
	RFB		ICMS/ISS		TOTAL	
	2017	2016	2017	2016	2017	2016
JAN	5.518	5.185	1.706	1.593	7.223	6.778
FEV	4.318	4.165	1.316	1.250	5.634	5.415
MAR	4.481	4.251	1.344	1.277	5.825	5.527
ABR	4.845	4.493	1.473	1.362	6.318	5.854
MAI	4.789	4.475	1.437	1.352	6.226	5.827
JUN	5.085	4.574	1.557	1.396	6.642	5.970
JUL	5.122	4.622	1.551	1.414	6.673	6.036
AGO	6.755	4.664	1.580	1.417	8.335	6.082
SET	5.890	4.705	1.633	1.435	7.523	6.139
OUT	6.185	4.824	1.608	1.468	7.793	6.292
JAN-OUT	52.988	45.957	15.205	13.963	68.192	59.920

c) Decomposição da arrecadação do IRPJ
ARRECAÇÃO DO IRPJ
PERÍODO: 2016 E JANEIRO A OUTUBRO DE 2017
(A PREÇOS CORRENTES)

UNIDADE: R\$ MILHÕES

MÊS	LUCRO REAL		LUCRO PRESUMIDO		OUTROS		TOTAL	
	VALOR	%	VALOR	%	VALOR	%	VALOR	%
JAN-DEZ 2016	72.689	51,74	29.390	20,92	38.402	27,34	140.482	100,00
JAN	15.803	68,92	5.899	25,73	1.227	5,35	22.929	100,00
FEV	6.037	73,92	1.012	12,39	1.118	13,69	8.166	100,00
MAR	6.874	75,44	1.018	11,17	1.220	13,39	9.111	100,00
ABR	5.936	48,72	5.047	41,43	1.200	9,85	12.183	100,00
MAI	4.074	65,61	990	15,95	1.145	18,44	6.209	100,00
JUN	4.016	65,57	871	14,23	1.237	20,20	6.125	100,00
JUL	4.638	39,68	5.267	45,06	1.783	15,26	11.688	100,00
AGO	5.027	62,36	1.021	12,66	2.013	24,98	8.061	100,00
SET	5.004	68,22	893	12,17	1.438	19,60	7.335	100,00
OUT	6.160	47,11	5.593	42,77	1.324	10,13	13.076	100,00
JAN-OUT 2017	63.568	60,61	27.611	26,32	13.706	13,07	104.884	100,00

d) Arrecadação dos rendimentos de capital
ARRECAÇÃO DE IRRF-RENDIMENTOS DE CAPITAL
PERÍODO: JANEIRO A OUTUBRO - 2017/2016
(A PREÇOS CORRENTES)

UNIDADE: R\$ MILHÕES

MÊS	FUNDOS DE RENDA FIXA		OPERAÇÕES DE SWAP		JUROS REMUN. CAP. PRÓPRIO		APLICAÇÃO DE RENDA FIXA (PF e PJ)		OUTRAS		TOTAL	
	2017	2016	2017	2016	2017	2016	2017	2016	2017	2016	2017	2016
JAN	530	449	114	429	1.642	1.373	1.958	1.749	1.152	956	5.395	4.956
FEV	584	480	154	339	67	65	1.645	1.439	1.038	885	3.487	3.208
MAR	571	578	49	276	529	158	1.472	1.435	884	815	3.505	3.261
ABR	832	759	69	357	196	318	1.693	1.719	972	845	3.761	3.998
MAI	724	678	39	298	115	77	1.635	1.500	997	806	3.510	3.358
JUN	7.513	6.800	76	328	139	103	1.585	1.522	1.016	842	10.329	9.596
JUL	488	423	75	233	296	290	1.592	1.620	1.069	842	3.521	3.409
AGO	519	525	104	93	475	130	1.475	1.702	957	872	3.529	3.321
SET	667	573	76	130	275	306	1.554	1.553	986	921	3.558	3.482
OUT	667	736	59	77	314	447	1.616	1.805	967	827	3.624	3.893
JAN-OUT	13.095	12.000	814	2.561	4.047	3.268	16.224	16.044	10.039	8.609	44.220	42.482
VAR. % 2017/2016	9,13		-68,21		23,83		1,12		16,61		4,09	

e) Arrecadação previdenciária - repasses

A tabela a seguir apresenta a receita previdenciária, proveniente de repasses, para o período de janeiro a outubro dos anos de 2016 e 2017.

ARRECAÇÃO PREVIDENCIÁRIA - REPASSES
PERÍODO: JANEIRO A OUTUBRO - 2017/2016
(A PREÇOS CORRENTES)

UNIDADE: R\$ MILHÕES

REPASSES	ARRECAÇÃO		DIFERENÇAS	
	JAN-OUT/17 [A]	JAN-OUT/16 [B]	[A]-[B]	[A]/[B]% (IPCA)
SIMPLES /PAES/PAEX	30.165	28.027	2.138	3,89
Parcelamentos / Lei 11.941/09 / Lei 12.996/14	1.272	2.169	(897)	(43,26)
Programa de Recuperação Fiscal - REFIS	150	112	38	29,49
Outros	-	1	(1)	(100,00)
TOTAL REPASSES	31.587	30.309	1.278	0,61

f) Receitas administradas por outros órgãos

ARRECAÇÃO DAS RECEITAS ADMINISTRADAS POR OUTROS ÓRGÃOS
PERÍODO: JANEIRO A OUTUBRO - 2017/2016
(A PREÇOS DE OUTUBRO/2017 - IPCA)

UNIDADE: R\$ MILHÕES

DISCRIMINAÇÃO	ARRECAÇÃO		DIFERENÇAS	
	JAN-OUT/17 [A]	JAN-OUT/16 [B]	[A]-[B]	[A]/[B]%
ROYALTIES	28.632	16.190	12.442	76,85
OUTROS	4.467	5.033	(566)	(11,24)
TOTAL	33.099	21.223	11.876	55,96

f) Desonerações Tributárias
DESONERAÇÕES TRIBUTÁRIAS
PERÍODO: JANEIRO A OUTUBRO - 2017/2016
(A PREÇOS CORRENTES)

UNIDADE: R\$ MILHÕES

DISCRIMINAÇÃO	2017 [A]	2016 [B]	[A] - [B]
IPI-Total	1.213	5.642	(4.429)
Cide-Combustível	-	4.171	(4.171)
Nafta e Álcool	-	2.236	(2.236)
REPUBL-Redes	-	964	(964)
PRONON e PRONAS	-	79	(79)
Cesta Básica	9.166	9.218	(53)
INOVAR-Auto	737	786	(49)
Folha de Salários	12.071	12.109	(38)
Vale-Cultura	705	664	41
Lucro Presumido	1.068	1.001	67
Entidades Beneficentes - Cebas	1.216	1.140	76
IRPF-Transportadores	1.355	1.270	85
Depreciação Acelerada BK	1.478	1.386	93
Transporte Coletivo	1.511	1.416	95
Tributação PLR	1.982	1.858	124
Planos de Saúde	2.009	1.883	126
Simples e MEI	11.392	10.646	746
Outros	24.450	19.445	5.005
TOTAL	70.353	75.914	(5.561)

Obs: Tabela refere-se ao impacto em 2017 e 2016 das desonerações instituídas desde 2010.

DESONERAÇÕES TRIBUTÁRIAS
PERÍODO: OUTUBRO - 2017/2016
(A PREÇOS CORRENTES)

UNIDADE: R\$ MILHÕES

DISCRIMINAÇÃO	2017 [A]	2016 [B]	[A] - [B]
IPI-Total	121	564	(443)
Cide-Combustível	-	417	(417)
Nafta e Álcool	-	224	(224)
REPUBL-Redes	-	96	(96)
PRONON e PRONAS	-	8	(8)
Cesta Básica	917	922	(5)
INOVAR-Auto	74	79	(5)
Folha de Salários	1.207	1.211	(4)
Vale-Cultura	70	66	4
Lucro Presumido	107	100	7
Entidades Beneficentes - Cebas	122	114	8
IRPF-Transportadores	135	127	8
Depreciação Acelerada BK	148	139	9
Transporte Coletivo	151	142	9
Tributação PLR	198	186	12
Planos de Saúde	201	188	13
Simples e MEI	1.139	1.065	75
Outros	2.445	1.957	488
TOTAL	7.035	7.604	(569)

Obs: Tabela refere-se ao impacto em 2017 e 2016 das desonerações instituídas desde 2010.

ANEXOS

TABELA I
ARRECAÇÃO DAS RECEITAS FEDERAIS
PERÍODO: SETEMBRO E OUTUBRO DE 2017 E OUTUBRO DE 2016
(A PREÇOS CORRENTES)

UNIDADE: R\$ MILHÕES

RECEITAS	2017		2016	VARIÇÃO (%)	
	OUTUBRO	SETEMBRO	OUTUBRO	OUT/17 SET/17	OUT/17 OUT/16
IMPOSTO SOBRE IMPORTAÇÃO	3.092	2.921	2.572	5,84	20,23
I.P.I-TOTAL	4.542	4.370	3.914	3,95	16,06
I.P.I-FUMO	478	495	423	(3,45)	13,11
I.P.I-BEBIDAS	255	236	265	7,81	(4,01)
I.P.I-AUTOMÓVEIS	394	430	279	(8,30)	41,39
I.P.I-VINCULADO À IMPORTAÇÃO	1.408	1.250	1.098	12,66	28,27
I.P.I-OUTROS	2.007	1.958	1.849	2,49	8,55
IMPOSTO SOBRE A RENDA-TOTAL	30.851	24.413	51.536	26,37	(40,14)
I.RENDA-PESSOA FÍSICA	2.348	2.443	2.344	(3,91)	0,14
I.RENDA-PESSOA JURÍDICA	13.076	7.335	34.744	78,27	(62,36)
ENTIDADES FINANCEIRAS	1.172	1.406	1.466	(16,67)	(20,07)
DEMAIS EMPRESAS	11.905	5.929	33.279	100,78	(64,23)
I.RENDA-RETIDO NA FONTE	15.426	14.634	14.447	5,41	6,78
I.R.R.F-RENDIMENTOS DO TRABALHO	8.973	8.436	7.458	6,36	20,32
I.R.R.F-RENDIMENTOS DE CAPITAL	3.624	3.558	3.893	1,85	(6,89)
I.R.R.F-RENDIMENTOS DE RESIDENTES NO EXTERIOR	1.932	1.687	2.240	14,53	(13,75)
I.R.R.F-OUTROS RENDIMENTOS	897	952	857	(5,81)	4,69
IOF - I. S/ OPERAÇÕES FINANCEIRAS	2.815	2.878	2.723	(2,19)	3,37
ITR - I. TERRITORIAL RURAL	145	861	132	(83,19)	9,48
COFINS - CONTRIB. P/ A SEGURIDADE SOCIAL	20.045	19.315	16.990	3,78	17,98
ENTIDADES FINANCEIRAS	1.367	1.427	1.621	(4,23)	(15,66)
DEMAIS EMPRESAS	18.678	17.887	15.370	4,42	21,52
CONTRIBUIÇÃO PARA O PIS/PASEP	5.192	5.017	4.458	3,49	16,47
ENTIDADES FINANCEIRAS	222	231	266	(3,92)	(16,41)
DEMAIS EMPRESAS	4.970	4.785	4.192	3,85	18,55
CSLL - CONTRIB. SOCIAL S/ LUCRO LÍQUIDO	7.014	4.382	6.820	60,05	2,84
ENTIDADES FINANCEIRAS	712	1.012	900	(29,62)	(20,92)
DEMAIS EMPRESAS	6.302	3.371	5.920	86,97	6,45
CIDE-COMBUSTÍVEIS	483	515	479	(6,27)	0,85
PSS - CONTRIB. DO PLANO DE SEGURIDADE DO SERVIDOR	2.661	2.494	2.392	6,71	11,25
OUTRAS RECEITAS ADMINISTRADAS	5.426	4.221	24.069	28,54	(77,46)
SUBTOTAL [A]	82.265	71.386	116.084	15,24	(29,13)
RECEITA PREVIDENCIÁRIA [B]	32.646	32.504	30.285	0,43	7,79
ADMINISTRADAS PELA RFB [C]=[A]+[B]	114.910	103.890	146.369	10,61	(21,49)
ADMINISTRADAS POR OUTROS ÓRGÃOS [D]	6.233	1.704	2.432	265,72	156,35
TOTAL GERAL [E]=[C]+[D]	121.144	105.595	148.801	14,73	(18,59)

TABELA I-A
ARRECAÇÃO DAS RECEITAS FEDERAIS
PERÍODO: SETEMBRO E OUTUBRO DE 2017 E OUTUBRO DE 2016
(A PREÇOS DE OUTUBRO/2017 - IPCA)

UNIDADE: R\$ MILHÕES

RECEITAS	2017		2016	VARIÇÃO (%)	
	OUTUBRO	SETEMBRO	OUTUBRO	OUT/17 SET/17	OUT/17 OUT/16
IMPOSTO SOBRE IMPORTAÇÃO	3.092	2.934	2.641	5,40	17,07
I.P.I-TOTAL	4.542	4.388	4.020	3,52	13,01
I.P.I-FUMO	478	498	434	(3,86)	10,14
I.P.I-BEBIDAS	255	237	273	7,36	(6,53)
I.P.I-AUTOMÓVEIS	394	432	286	(8,68)	37,67
I.P.I-VINCULADO À IMPORTAÇÃO	1.408	1.255	1.128	12,19	24,89
I.P.I-OUTROS	2.007	1.967	1.899	2,06	5,69
IMPOSTO SOBRE A RENDA-TOTAL	30.851	24.515	52.928	25,84	(41,71)
I.RENDA-PESSOA FÍSICA	2.348	2.454	2.408	(4,31)	(2,49)
I.RENDA-PESSOA JURÍDICA	13.076	7.366	35.683	77,52	(63,35)
ENTIDADES FINANCEIRAS	1.172	1.412	1.505	(17,02)	(22,17)
DEMAIS EMPRESAS	11.905	5.954	34.177	99,94	(65,17)
I.RENDA-RETIDO NA FONTE	15.426	14.696	14.838	4,97	3,97
I.R.R.F-RENDIMENTOS DO TRABALHO	8.973	8.472	7.659	5,92	17,15
I.R.R.F-RENDIMENTOS DE CAPITAL	3.624	3.573	3.998	1,42	(9,34)
I.R.R.F-RENDIMENTOS DE RESIDENTES NO EXTERIOR	1.932	1.694	2.301	14,05	(16,02)
I.R.R.F-OUTROS RENDIMENTOS	897	956	880	(6,20)	1,94
IOF - I. S/ OPERAÇÕES FINANCEIRAS	2.815	2.890	2.797	(2,60)	0,65
ITR - I. TERRITORIAL RURAL	145	864	136	(83,26)	6,60
COFINS - CONTRIB. P/ A SEGURIDADE SOCIAL	20.045	19.396	17.449	3,35	14,87
ENTIDADES FINANCEIRAS	1.367	1.433	1.665	(4,63)	(17,88)
DEMAIS EMPRESAS	18.678	17.962	15.785	3,98	18,33
CONTRIBUIÇÃO PARA O PIS/PASEP	5.192	5.038	4.578	3,06	13,40
ENTIDADES FINANCEIRAS	222	232	273	(4,32)	(18,61)
DEMAIS EMPRESAS	4.970	4.806	4.305	3,41	15,43
CSLL - CONTRIB. SOCIAL S/ LUCRO LÍQUIDO	7.014	4.401	7.004	59,38	0,14
ENTIDADES FINANCEIRAS	712	1.016	925	(29,92)	(23,00)
DEMAIS EMPRESAS	6.302	3.385	6.080	86,18	3,65
CIDE-COMBUSTÍVEIS	483	517	491	(6,66)	(1,80)
PSS - CONTRIB. DO PLANO DE SEGURIDADE DO SERVIDOR	2.661	2.504	2.456	6,26	8,33
OUTRAS RECEITAS ADMINISTRADAS	5.426	4.239	24.719	28,00	(78,05)
SUBTOTAL [A]	82.265	71.686	119.220	14,76	(31,00)
RECEITA PREVIDENCIÁRIA [B]	32.646	32.641	31.103	0,01	4,96
ADMINISTRADAS PELA RFB [C]=[A]+[B]	114.910	104.327	150.323	10,14	(23,56)
ADMINISTRADAS POR OUTROS ÓRGÃOS [D]	6.233	1.712	2.497	264,19	149,61
TOTAL GERAL [E]=[C]+[D]	121.144	106.038	152.820	14,25	(20,73)

TABELA II
ARRECAÇÃO DAS RECEITAS FEDERAIS
PERÍODO: JANEIRO A OUTUBRO - 2017/2016
(A PREÇOS CORRENTES)

UNIDADE: R\$ MILHÕES

RECEITAS	2017	2016	VAR. (%)	PARTICIPAÇÃO (%)	
	[A]	[B]	[A]/[B]	2017	2016
IMPOSTO SOBRE IMPORTAÇÃO	26.807	26.257	2,09	2,46	2,48
I.P.I-TOTAL	39.336	36.537	7,66	3,61	3,45
I.P.I-FUMO	4.296	4.541	(5,39)	0,39	0,43
I.P.I-BEBIDAS	2.259	2.077	8,73	0,21	0,20
I.P.I-AUTOMÓVEIS	3.523	2.366	48,94	0,32	0,22
I.P.I-VINCULADO À IMPORTAÇÃO	11.449	11.093	3,21	1,05	1,05
I.P.I-OUTROS	17.809	16.460	8,19	1,63	1,55
IMPOSTO SOBRE A RENDA-TOTAL	297.754	302.742	(1,65)	27,33	28,56
I.RENDA-PESSOA FÍSICA	28.735	26.510	8,39	2,64	2,50
I.RENDA-PESSOA JURÍDICA	104.884	126.431	(17,04)	9,63	11,93
ENTIDADES FINANCEIRAS	18.003	21.485	(16,21)	1,65	2,03
DEMAIS EMPRESAS	86.882	104.946	(17,21)	7,97	9,90
I.RENDA-RETIDO NA FONTE	164.135	149.801	9,57	15,07	14,13
I.R.R.F-RENDIMENTOS DO TRABALHO	90.448	79.714	13,46	8,30	7,52
I.R.R.F-RENDIMENTOS DE CAPITAL	44.220	42.482	4,09	4,06	4,01
I.R.R.F-RENDIMENTOS DE RESIDENTES NO EXTERIOR	20.493	19.246	6,48	1,88	1,82
I.R.R.F-OUTROS RENDIMENTOS	8.974	8.358	7,37	0,82	0,79
IOF - I. S/ OPERAÇÕES FINANCEIRAS	28.545	27.791	2,71	2,62	2,62
ITR - I. TERRITORIAL RURAL	1.150	1.044	10,12	0,11	0,10
COFINS - CONTRIB. P/ A SEGURIDADE SOCIAL	178.083	169.142	5,29	16,35	15,96
ENTIDADES FINANCEIRAS	15.735	16.184	(2,78)	1,44	1,53
DEMAIS EMPRESAS	162.348	152.958	6,14	14,90	14,43
CONTRIBUIÇÃO PARA O PIS/PASEP	47.749	45.148	5,76	4,38	4,26
ENTIDADES FINANCEIRAS	2.589	2.587	0,06	0,24	0,24
DEMAIS EMPRESAS	45.160	42.561	6,11	4,15	4,02
CSLL - CONTRIB. SOCIAL S/ LUCRO LÍQUIDO	60.663	59.587	1,81	5,57	5,62
ENTIDADES FINANCEIRAS	14.530	15.038	(3,37)	1,33	1,42
DEMAIS EMPRESAS	46.132	44.549	3,55	4,23	4,20
CIDE-COMBUSTÍVEIS	4.833	4.692	3,00	0,44	0,44
PSS - CONTRIB. DO PLANO DE SEGURIDADE DO SERVIDOR	25.976	23.031	12,79	2,38	2,17
OUTRAS RECEITAS ADMINISTRADAS	27.979	40.735	(31,32)	2,57	3,84
SUBTOTAL [A]	738.873	736.707	0,29	67,82	69,50
RECEITA PREVIDENCIÁRIA [B]	317.800	303.037	4,87	29,17	28,59
ADMINISTRADAS PELA RFB [C]=[A]+[B]	1.056.673	1.039.744	1,63	96,99	98,08
ADMINISTRADAS POR OUTROS ÓRGÃOS [D]	32.804	20.307	61,54	3,01	1,92
TOTAL GERAL [E]=[C]+[D]	1.089.477	1.060.052	2,78	100,00	100,00

TABELA II-A
ARRECAÇÃO DAS RECEITAS FEDERAIS
PERÍODO: JANEIRO A OUTUBRO - 2017/2016
(A PREÇOS DE OUTUBRO/2017 - IPCA)

UNIDADE: R\$ MILHÕES

RECEITAS	2017	2016	VAR. (%)	PARTICIPAÇÃO (%)	
	[A]	[B]	[A]/[B]	2017	2016
IMPOSTO SOBRE IMPORTAÇÃO	27.044	27.462	(1,52)	2,46	2,48
I.P.I-TOTAL	39.685	38.198	3,89	3,61	3,45
I.P.I-FUMO	4.333	4.760	(8,97)	0,39	0,43
I.P.I-BEBIDAS	2.280	2.169	5,11	0,21	0,20
I.P.I-AUTOMÓVEIS	3.555	2.473	43,75	0,32	0,22
I.P.I-VINCULADO À IMPORTAÇÃO	11.549	11.601	(0,45)	1,05	1,05
I.P.I-OUTROS	17.969	17.196	4,49	1,63	1,55
IMPOSTO SOBRE A RENDA-TOTAL	300.658	316.491	(5,00)	27,34	28,56
I.RENDA-PESSOA FÍSICA	28.999	27.697	4,70	2,64	2,50
I.RENDA-PESSOA JURÍDICA	105.948	132.076	(19,78)	9,64	11,92
ENTIDADES FINANCEIRAS	18.220	22.611	(19,42)	1,66	2,04
DEMAIS EMPRESAS	87.728	109.465	(19,86)	7,98	9,88
I.RENDA-RETIDO NA FONTE	165.710	156.718	5,74	15,07	14,14
I.R.R.F-RENDIMENTOS DO TRABALHO	91.309	83.431	9,44	8,30	7,53
I.R.R.F-RENDIMENTOS DE CAPITAL	44.650	44.410	0,54	4,06	4,01
I.R.R.F-RENDIMENTOS DE RESIDENTES NO EXTERIOR	20.695	20.132	2,80	1,88	1,82
I.R.R.F-OUTROS RENDIMENTOS	9.057	8.744	3,58	0,82	0,79
IOF - I. S/ OPERAÇÕES FINANCEIRAS	28.809	29.060	(0,86)	2,62	2,62
ITR - I. TERRITORIAL RURAL	1.155	1.078	7,16	0,11	0,10
COFINS - CONTRIB. P/ A SEGURIDADE SOCIAL	179.688	176.853	1,60	16,34	15,96
ENTIDADES FINANCEIRAS	15.883	16.908	(6,07)	1,44	1,53
DEMAIS EMPRESAS	163.805	159.945	2,41	14,90	14,44
CONTRIBUIÇÃO PARA O PIS/PASEP	48.185	47.214	2,06	4,38	4,26
ENTIDADES FINANCEIRAS	2.613	2.701	(3,25)	0,24	0,24
DEMAIS EMPRESAS	45.572	44.514	2,38	4,14	4,02
CSLL - CONTRIB. SOCIAL S/ LUCRO LÍQUIDO	61.292	62.483	(1,91)	5,57	5,64
ENTIDADES FINANCEIRAS	14.716	15.835	(7,07)	1,34	1,43
DEMAIS EMPRESAS	46.576	46.648	(0,15)	4,24	4,21
CIDE-COMBUSTÍVEIS	4.876	4.906	(0,60)	0,44	0,44
PSS - CONTRIB. DO PLANO DE SEGURIDADE DO SERVIDOR	26.213	24.070	8,90	2,38	2,17
OUTRAS RECEITAS ADMINISTRADAS	28.181	42.171	(33,18)	2,56	3,81
SUBTOTAL [A]	745.786	769.987	(3,14)	67,82	69,49
RECEITA PREVIDENCIÁRIA [B]	320.701	316.771	1,24	29,17	28,59
ADMINISTRADAS PELA RFB [C]=[A]+[B]	1.066.487	1.086.757	(1,87)	96,99	98,08
ADMINISTRADAS POR OUTROS ÓRGÃOS [D]	33.099	21.223	55,96	3,01	1,92
TOTAL GERAL [E]=[C]+[D]	1.099.586	1.107.980	(0,76)	100,00	100,00

TABELA III
ARRECAÇÃO DAS RECEITAS FEDERAIS
PERÍODO: JANEIRO DE 2013 A OUTUBRO DE 2017
(A PREÇOS CORRENTES)

UNIDADE: R\$ MILHÕES

MÊS	I. Renda	IPI (Exceto IPI-Vinculado)	I. Importação e IPI-Vinculado	Contribuições (*)	Receita Previdenciária	Outros	Receitas Administradas pela RFB	Receitas Administradas por Outros Órgãos	Total Geral (**)
JAN	38.138	3.260	4.174	34.893	26.088	3.380	109.934	6.132	116.066
FEV	17.850	2.136	3.339	23.069	24.606	3.264	74.265	1.786	76.051
MAR	19.438	2.276	3.968	23.924	25.033	3.652	78.293	1.820	80.113
ABR	29.040	2.539	4.251	27.574	26.054	3.620	93.078	5.636	98.714
MAIO	22.191	2.570	3.980	27.860	26.200	3.491	86.293	1.568	87.860
JUN	21.270	2.685	4.120	25.236	25.891	4.718	83.920	1.761	85.681
JUL	23.903	2.536	4.776	27.970	26.490	3.435	89.110	5.185	94.294
AGO	18.659	2.524	4.827	25.706	26.891	3.404	82.011	1.946	83.957
SET	18.820	2.813	4.488	25.436	26.748	3.959	82.265	1.947	84.212
OUT	26.454	2.661	5.208	29.166	27.369	3.893	94.751	6.247	100.998
NOV	22.855	2.945	4.460	28.753	27.599	23.966	110.577	1.941	112.518
DEZ	28.961	2.950	4.816	28.927	42.965	7.544	116.165	2.200	118.365
JAN-DEZ 2013	287.580	31.897	52.408	328.515	331.937	68.326	1.100.661	38.169	1.138.830
JAN	39.723	3.632	4.914	36.240	28.719	3.885	117.112	6.555	123.667
FEV	18.337	2.384	4.266	24.991	27.338	3.774	81.090	2.053	83.143
MAR	21.885	2.567	4.276	25.733	26.955	3.243	84.660	1.965	86.625
ABR	33.140	2.751	4.221	28.297	27.725	3.639	99.772	6.114	105.885
MAIO	21.022	2.825	4.245	26.226	28.034	3.573	85.925	1.971	87.897
JUN	23.972	2.926	3.777	26.669	28.060	3.811	89.213	2.174	91.387
JUL	25.314	2.706	4.200	28.118	28.119	4.303	92.759	6.058	98.816
AGO	22.590	2.845	4.092	27.183	29.285	6.322	92.318	2.060	94.377
SET	20.151	2.910	4.541	26.416	29.073	5.599	88.691	2.030	90.721
OUT	26.647	3.183	4.853	30.386	29.150	5.630	99.850	6.367	106.216
NOV	24.440	3.532	4.423	31.376	30.325	8.365	102.461	2.012	104.472
DEZ	27.215	3.263	4.219	27.394	45.068	5.765	112.924	1.820	114.744
JAN-DEZ 2014	304.437	35.524	52.026	339.028	357.851	57.908	1.146.775	41.176	1.187.950
JAN	39.929	4.029	4.724	36.813	30.021	4.906	120.422	4.860	125.282
FEV	21.960	2.258	4.194	27.389	28.281	4.616	88.698	1.284	89.982
MAR	24.936	2.291	5.480	26.927	28.524	4.350	92.508	1.605	94.112
ABR	33.986	2.670	4.732	30.057	29.311	5.043	105.799	3.442	109.241
MAIO	22.787	2.587	4.128	26.595	29.187	4.682	89.967	1.533	91.500
JUN	26.816	2.473	4.610	26.975	28.955	5.411	95.239	1.852	97.091
JUL	26.532	2.483	5.014	30.111	29.097	7.142	100.378	4.490	104.868
AGO	20.739	2.523	4.813	27.402	29.114	7.511	92.101	1.637	93.738
SET	21.628	2.796	5.094	28.196	28.919	6.985	93.618	1.621	95.239
OUT	26.780	2.703	4.995	30.445	29.008	5.317	99.248	4.282	103.530
NOV	22.953	2.694	4.204	29.814	28.927	5.215	93.807	1.654	95.461
DEZ	33.056	2.938	3.848	28.949	45.052	5.612	119.455	2.047	121.502
JAN-DEZ 2015	322.101	32.446	55.836	349.670	364.396	66.791	1.191.240	30.307	1.221.546
JAN	43.392	2.962	4.130	39.711	30.865	5.084	126.143	3.242	129.385
FEV	20.040	2.132	3.793	26.805	29.455	4.439	86.663	1.188	87.851
MAR	24.931	2.301	4.107	28.851	29.885	4.461	94.536	1.242	95.779
ABR	36.441	2.598	3.409	32.061	30.357	4.614	109.479	1.417	110.895
MAIO	23.306	3.001	3.655	28.177	30.367	4.519	93.026	2.193	95.219
JUN	28.181	2.307	3.593	26.965	30.525	4.721	96.291	1.838	98.129
JUL	30.088	2.311	3.393	32.535	30.815	4.689	103.832	3.584	107.416
AGO	21.665	2.364	3.937	27.102	30.542	4.572	90.181	1.627	91.808
SET	23.163	2.651	3.665	28.256	29.942	5.548	93.224	1.546	94.770
OUT	51.536	2.816	3.670	31.139	30.285	26.924	146.369	2.432	148.801
NOV	26.554	2.739	3.856	31.130	30.843	4.840	99.961	2.284	102.245
DEZ	35.152	3.303	3.724	30.278	48.356	4.980	125.793	1.814	127.607
JAN-DEZ 2016	364.448	31.486	44.930	363.009	382.235	79.390	1.265.498	24.406	1.289.904
JAN	47.147	2.703	3.789	41.771	31.750	4.738	131.898	5.494	137.392
FEV	22.763	2.453	2.888	27.756	30.438	4.411	90.710	1.649	92.358
MAR	25.994	2.614	3.826	29.401	31.154	4.347	97.335	1.659	98.994
ABR	38.054	3.036	3.263	31.600	31.364	5.151	112.469	5.578	118.047
MAIO	24.131	2.534	3.813	28.253	31.665	5.679	96.074	1.620	97.694
JUN	30.113	2.866	3.855	28.799	31.829	4.860	102.322	1.778	104.100
JUL	29.337	2.762	3.855	31.182	31.768	5.932	104.837	5.111	109.948
AGO	24.952	2.664	4.297	31.426	32.681	6.208	102.228	1.978	104.206
SET	24.413	3.120	4.171	31.745	32.504	7.938	103.890	1.704	105.595
OUT	30.851	3.134	4.500	35.398	32.646	8.382	114.910	6.233	121.144
JAN-OUT 2017	297.754	27.886	38.257	317.329	317.800	57.646	1.056.673	32.804	1.089.477

(*) CPMF, COFINS, PIS/PASEP, CSLL e CIDE-COMBUSTÍVEIS.

TABELA III-A
ARRECAÇÃO DAS RECEITAS FEDERAIS
PERÍODO: JANEIRO DE 2013 A OUTUBRO DE 2017
(A PREÇOS DE OUTUBRO/2017 - IPCA)

UNIDADE: R\$ MILHÕES

MÊS	I. Renda	IPI (Exceto IPI-Vinculado)	I. Importação e IPI-Vinculado	Contribuições (*)	Receita Previdenciária	Outros	Receitas Administradas pela RFB	Receitas Administradas por Outros Órgãos	Total Geral (**)
JAN	51.236	4.380	5.607	46.875	35.048	4.541	147.688	8.238	155.926
FEV	23.838	2.852	4.459	30.807	32.860	4.358	99.174	2.385	101.559
MAR	25.837	3.025	5.275	31.799	33.273	4.854	104.064	2.419	106.483
ABR	38.388	3.356	5.619	36.450	34.440	4.785	123.039	7.450	130.489
MAIO	29.226	3.385	5.242	36.692	34.506	4.598	113.649	2.065	115.714
JUN	27.940	3.528	5.412	33.150	34.011	6.197	110.238	2.313	112.551
JUL	31.389	3.330	6.273	36.731	34.787	4.511	117.020	6.809	123.829
AGO	24.445	3.307	6.323	33.676	35.230	4.459	107.440	2.549	109.989
SET	24.570	3.673	5.859	33.207	34.920	5.169	107.397	2.542	109.939
OUT	34.339	3.455	6.761	37.860	35.528	5.053	122.997	8.109	131.106
NOV	29.508	3.802	5.758	37.124	35.634	30.943	142.769	2.506	145.275
DEZ	37.052	3.775	6.162	37.008	54.968	9.652	148.616	2.815	151.431
JAN-DEZ 2013	377.768	41.867	68.750	431.381	435.205	89.121	1.444.091	50.201	1.494.292
JAN	50.542	4.621	6.252	46.110	36.541	4.943	149.009	8.340	157.349
FEV	23.172	3.013	5.391	31.580	34.546	4.768	102.469	2.594	105.063
MAR	27.403	3.214	5.354	32.221	33.751	4.061	106.004	2.461	108.465
ABR	41.219	3.421	5.250	35.195	34.484	4.526	124.095	7.604	131.699
MAIO	26.027	3.497	5.256	32.471	34.709	4.424	106.384	2.440	108.824
JUN	29.561	3.608	4.657	32.887	34.603	4.699	110.015	2.681	112.695
JUL	31.213	3.336	5.179	34.670	34.672	5.306	114.375	7.469	121.844
AGO	27.785	3.500	5.033	33.434	36.019	7.776	113.547	2.533	116.080
SET	24.645	3.559	5.554	32.306	35.556	6.848	108.468	2.482	110.951
OUT	32.453	3.876	5.910	37.007	35.501	6.857	121.605	7.754	129.359
NOV	29.614	4.280	5.359	38.018	36.745	10.135	124.151	2.437	126.589
DEZ	32.721	3.923	5.073	32.936	54.186	6.931	135.771	2.188	137.958
JAN-DEZ 2014	376.355	43.850	64.267	418.835	441.312	71.274	1.415.893	50.983	1.466.876
JAN	47.420	4.785	5.611	43.718	35.652	5.827	143.013	5.771	148.784
FEV	25.765	2.649	4.921	32.135	33.181	5.416	104.067	1.507	105.574
MAR	28.876	2.653	6.345	31.181	33.031	5.038	107.123	1.858	108.981
ABR	39.079	3.070	5.441	34.560	33.703	5.798	121.651	3.958	125.609
MAIO	26.009	2.953	4.712	30.355	33.314	5.344	102.687	1.750	104.437
JUN	30.367	2.800	5.220	30.547	32.790	6.128	107.852	2.097	109.949
JUL	29.860	2.795	5.643	33.888	32.748	8.038	112.972	5.053	118.025
AGO	23.289	2.833	5.405	30.772	32.694	8.435	103.428	1.839	105.267
SET	24.157	3.123	5.690	31.494	32.301	7.802	104.568	1.811	106.378
OUT	29.669	2.995	5.534	33.729	32.138	5.890	109.954	4.744	114.699
NOV	25.175	2.955	4.611	32.700	31.727	5.720	102.888	1.814	104.702
DEZ	35.911	3.192	4.180	31.450	48.943	6.097	129.773	2.224	131.996
JAN-DEZ 2015	365.577	36.803	63.313	396.529	412.223	75.533	1.349.976	34.425	1.384.401
JAN	46.549	3.177	4.431	42.600	33.110	5.454	135.320	3.477	138.797
FEV	21.306	2.267	4.032	28.498	31.316	4.719	92.138	1.263	93.401
MAR	26.392	2.436	4.348	30.543	31.637	4.723	100.079	1.315	101.394
ABR	38.343	2.733	3.587	33.735	31.941	4.855	115.194	1.491	116.685
MAIO	24.333	3.134	3.816	29.419	31.705	4.718	97.125	2.290	99.415
JUN	29.320	2.400	3.738	28.055	31.759	4.911	100.184	1.912	102.096
JUL	31.143	2.392	3.512	33.675	31.895	4.853	107.471	3.709	111.180
AGO	22.326	2.437	4.057	27.928	31.474	4.711	92.932	1.677	94.609
SET	23.851	2.730	3.773	29.094	30.830	5.713	95.991	1.592	97.583
OUT	52.928	2.892	3.769	31.980	31.103	27.651	150.323	2.497	152.820
NOV	27.222	2.808	3.953	31.913	31.619	4.962	102.477	2.342	104.819
DEZ	35.929	3.376	3.806	30.947	49.425	5.090	128.573	1.854	130.428
JAN-DEZ 2016	379.641	32.782	46.821	378.388	397.814	82.360	1.317.807	25.419	1.343.226
JAN	48.007	2.752	3.858	42.533	32.329	4.824	134.303	5.594	139.897
FEV	23.102	2.489	2.931	28.169	30.891	4.477	92.060	1.673	93.733
MAR	26.315	2.647	3.873	29.764	31.539	4.400	98.537	1.680	100.217
ABR	38.470	3.070	3.299	31.946	31.707	5.208	113.699	5.639	119.338
MAIO	24.319	2.553	3.843	28.473	31.912	5.723	96.825	1.632	98.457
JUN	30.418	2.895	3.894	29.091	32.152	4.910	103.359	1.796	105.155
JUL	29.563	2.784	3.885	31.422	32.014	5.978	105.646	5.150	110.797
AGO	25.097	2.680	4.321	31.608	32.871	6.244	102.821	1.990	104.811
SET	24.515	3.133	4.189	31.878	32.641	7.971	104.327	1.712	106.038
OUT	30.851	3.134	4.500	35.398	32.646	8.382	114.910	6.233	121.144
JAN-OUT 2017	300.658	28.136	38.593	320.282	320.701	58.117	1.066.487	33.099	1.099.586

(*) CPMF, COFINS, PIS/PASEP, CSLL e CIDE-COMBUSTÍVEIS.

TABELA IV
ARRECAÇÃO DAS RECEITAS FEDERAIS
PERÍODO: 1995 A 2017
(A PREÇOS CORRENTES)

UNIDADE: R\$ MILHÕES

RECEITAS	ARRECAÇÃO																						
	1995	1996	1997	1998	1999	2000	2001	2002	2003	2004	2005	2006	2007	2008	2009	2010	2011	2012	2013	2014	2015	2016	2017 (*)
IMPOSTO SOBRE IMPORTAÇÃO	4.911	4.221	5.138	6.544	7.916	8.493	9.078	7.969	8.083	9.201	9.080	10.036	12.257	17.235	16.092	21.119	26.734	31.111	37.196	36.839	39.015	31.465	26.807
I.P.I.-TOTAL	13.635	15.512	16.833	16.306	16.503	18.697	19.385	19.629	19.295	22.621	26.320	28.159	33.863	39.466	30.753	39.991	46.918	45.927	47.108	50.711	49.266	44.951	39.336
I.P.I.-FUMO	2.488	2.874	2.840	2.537	2.282	1.998	2.007	1.923	1.990	2.292	2.302	2.396	2.803	3.211	3.314	3.705	3.744	4.077	5.097	5.654	5.682	5.717	4.296
I.P.I.-BEBIDAS	1.384	1.777	1.995	2.268	1.906	1.935	1.973	1.760	1.782	1.988	2.304	2.612	2.582	2.438	2.291	2.419	2.830	3.147	3.436	3.344	2.548	2.634	2.259
I.P.I.-AUTOMÓVEIS	601	991	1.127	875	996	2.373	2.594	2.578	2.204	2.919	3.718	4.290	5.208	5.998	2.054	5.672	6.978	4.126	3.504	4.559	4.050	2.885	3.523
I.P.I.-VINCULADO À IMPORTAÇÃO	2.987	2.897	3.827	4.188	4.540	4.830	4.765	4.887	4.519	5.175	5.288	6.158	7.702	10.402	8.410	11.321	13.736	15.965	15.211	15.187	16.821	13.465	11.449
I.P.I.-OUTROS	6.175	6.972	7.044	6.436	6.778	7.561	8.047	8.480	8.800	10.248	12.709	12.703	15.567	17.417	14.684	16.873	19.631	18.612	19.860	21.968	20.165	20.250	17.809
IMPOSTO SOBRE A RENDA-TOTAL	28.969	33.693	36.524	45.818	51.516	56.225	64.744	85.382	91.669	101.144	123.985	136.492	160.316	191.755	191.597	208.201	249.818	264.146	287.580	304.437	322.101	364.448	297.754
I.RENDA-PESSOA FÍSICA	2.165	2.494	2.849	3.030	3.257	3.649	4.057	4.460	5.103	6.134	7.367	8.535	13.655	14.986	14.840	17.254	21.973	24.310	26.440	27.779	28.450	30.515	28.735
I.RENDA-PESSOA JURÍDICA	9.342	12.906	12.802	12.503	13.750	17.538	16.855	33.673	32.778	37.535	50.809	55.849	70.034	84.726	84.521	89.101	104.054	108.840	121.140	121.189	113.397	140.482	104.884
ENTIDADES FINANCEIRAS	1.163	1.521	1.968	1.978	2.530	3.091	2.358	5.660	5.563	5.552	7.048	9.066	13.572	12.635	13.612	13.118	15.071	20.135	22.337	19.235	17.713	23.959	18.003
DEMAIS EMPRESAS	8.179	11.385	10.835	10.525	11.220	14.447	14.497	28.013	27.215	31.983	43.761	46.782	56.462	72.091	70.909	75.983	88.984	88.705	98.803	101.954	95.684	116.523	86.882
I.RENDA-RETIDO NA FONTE	17.462	18.294	20.873	30.286	34.509	35.039	43.832	47.250	53.789	57.475	65.809	72.109	76.627	92.042	92.236	101.847	123.791	130.997	140.000	155.470	180.255	193.451	164.135
I.R.R.F.-RENDIMENTOS DO TRABALHO	10.881	10.871	12.510	14.649	15.277	18.246	21.556	22.429	26.318	31.397	35.582	39.082	42.347	51.610	52.177	59.824	68.825	75.106	78.835	87.021	93.222	99.735	90.448
I.R.R.F.-RENDIMENTOS DE CAPITAL	4.175	4.902	5.029	11.956	13.656	10.706	15.206	16.253	18.936	17.129	19.814	20.891	21.421	24.854	22.927	24.185	34.254	32.980	34.471	39.816	52.469	59.142	44.220
I.R.R.F.-RENDIMENTOS DE RESIDENTES NO EXTERIOR	1.313	1.233	1.683	1.946	3.455	3.271	4.505	5.370	5.582	5.556	6.148	7.389	7.801	9.562	10.657	11.299	13.402	14.743	16.961	18.658	24.204	24.450	20.493
I.R.R.F.-OUTROS RENDIMENTOS	1.093	1.287	1.651	1.735	2.121	2.816	2.565	3.197	2.953	3.393	4.265	4.746	5.057	6.016	6.475	6.540	7.310	8.168	9.733	9.975	10.360	10.125	8.974
IOF - I. S/ OPERAÇÕES FINANCEIRAS	3.223	2.855	3.785	3.541	4.877	3.123	3.584	4.022	4.446	5.219	6.100	6.773	7.834	20.341	19.243	26.601	31.807	30.772	29.417	29.770	34.693	33.676	28.545
ITR - I. TERRITORIAL RURAL	105	262	209	224	273	267	226	245	289	292	323	343	379	470	475	526	603	677	847	985	1.193	1.239	1.150
COFINS - CONTRIB. P/ A SEGURIDADE SOCIAL	15.226	17.892	19.118	18.745	32.184	39.277	45.944	51.328	58.125	77.452	86.878	91.130	102.908	120.801	117.886	139.690	158.079	174.470	190.505	194.549	201.673	204.351	178.083
ENTIDADES FINANCEIRAS	-	-	-	-	1.447	2.490	2.541	3.560	4.233	4.544	5.932	4.799	5.544	6.002	7.384	7.437	9.577	10.490	11.683	12.726	15.278	19.496	15.735
DEMAIS EMPRESAS	15.226	17.892	19.118	18.745	30.737	36.787	43.403	47.768	53.893	72.907	80.946	86.331	97.365	114.799	110.502	132.253	148.502	163.980	178.822	181.823	186.395	184.855	162.348
CONTRIBUIÇÃO PARA O PIS/PASEP	6.122	7.390	7.590	7.547	9.835	9.895	11.297	12.673	17.023	19.594	21.856	24.042	26.836	31.598	31.755	40.548	41.844	46.217	50.182	51.955	53.781	54.348	47.749
ENTIDADES FINANCEIRAS	445	380	536	586	1.875	499	561	741	829	750	968	898	1.088	1.182	1.371	1.354	1.655	1.787	1.822	2.061	2.344	3.135	2.589
DEMAIS EMPRESAS	5.678	7.010	7.054	6.961	7.960	9.397	10.736	11.931	16.194	18.845	20.888	23.145	25.748	30.417	30.384	39.194	40.189	44.430	48.360	49.894	51.437	51.213	45.160
CSLL - CONTRIB. SOCIAL S/ LUCRO LÍQUIDO	5.852	6.598	7.698	7.704	7.303	9.164	9.279	13.216	16.331	19.845	25.891	27.966	34.501	43.970	44.237	45.928	58.127	57.514	63.148	65.547	61.382	67.908	60.663
ENTIDADES FINANCEIRAS	1.176	1.153	1.451	1.078	1.369	1.317	943	2.767	1.706	1.930	2.287	2.878	4.765	5.885	9.033	8.937	8.524	11.204	11.422	10.574	10.626	16.848	14.530
DEMAIS EMPRESAS	4.676	5.445	6.247	6.626	5.933	7.847	8.337	10.450	14.625	17.915	23.604	25.088	29.736	38.085	35.204	36.991	49.603	46.310	51.726	54.973	50.756	51.060	46.132
CIDE-COMBUSTÍVEIS	-	-	-	-	-	-	-	7.228	7.357	7.668	7.680	7.811	7.939	5.934	4.828	7.738	8.924	2.736	35	14	3.312	5.700	4.833
CONTRIBUIÇÃO PARA O FUNDAF	336	402	404	398	370	372	356	339	323	301	306	348	367	252	327	429	580	561	127	112	-	-	-
PSS - CONTRIB. DO PLANO DE SEGURIDADE DO SERVIDOR	-	-	-	-	-	-	-	-	-	-	-	11.997	15.150	16.071	18.513	20.811	22.588	22.983	24.551	26.954	29.505	30.701	25.976
OUTRAS RECEITAS ADMINISTRADAS	460	324	7.169	8.472	8.637	16.651	20.224	24.315	27.990	32.160	32.983	36.753	44.128	7.903	13.685	14.570	21.304	12.652	38.028	27.049	30.923	44.476	27.979
SUBTOTAL [A]	78.839	89.148	104.469	115.299	139.415	162.164	184.119	226.346	250.933	295.496	341.401	381.848	446.479	495.795	489.390	566.152	667.326	689.768	768.724	788.924	826.844	883.263	738.873
RECEITA PREVIDENCIÁRIA [B]	35.138	43.686	47.971	50.141	52.503	58.651	67.413	76.044	86.719	101.214	115.897	133.138	153.845	180.476	200.737	233.609	271.588	302.321	331.937	357.851	364.396	382.235	317.800
ADMINISTRADAS PELA RFB [C]=[A]+[B]	113.977	132.834	152.440	165.440	191.918	220.815	251.532	302.390	337.653	396.710	457.297	514.986	600.324	676.272	690.127	799.760	938.914	992.089	1.100.661	1.146.775	1.191.240	1.265.498	1.056.673
ADMINISTRADAS POR OUTROS ÓRGÃOS [D]	5.166	5.948	8.207	17.845	12.101	13.442	11.737	14.740	18.354	22.069	17.352	20.368	17.642	25.474	26.675	26.759	30.979	37.171	38.169	41.176	30.307	24.406	32.804
TOTAL GERAL [E]=[C]+[D]	119.143	138.782	160.647	183.285	204.020	234.257	263.269	317.129	356.007	418.779	474.649	535.354	617.966	701.746	716.802	826.519	969.892	1.029.260	1.138.830	1.187.950	1.221.546	1.289.904	1.089.477

(*) ATÉ OUTUBRO.

TABELA IV-A
ARRECAÇÃO DAS RECEITAS FEDERAIS
PERÍODO: 1995 A 2017
(A PREÇOS DE OUTUBRO/2017 - IPCA)

UNIDADE: R\$ MILHÕES

RECEITAS	ARRECAÇÃO																						
	1995	1996	1997	1998	1999	2000	2001	2002	2003	2004	2005	2006	2007	2008	2009	2010	2011	2012	2013	2014	2015	2016	2017 (*)
IMPOSTO SOBRE IMPORTAÇÃO	21.039	15.550	17.735	21.912	25.225	25.285	25.379	20.458	18.160	19.342	17.887	18.973	22.346	29.697	26.490	33.061	39.236	43.347	48.796	45.515	44.246	32.793	27.044
I.P.I.-TOTAL	58.468	57.204	58.146	54.602	52.618	55.703	54.133	50.480	43.281	47.561	51.816	53.230	61.710	68.092	50.569	62.579	68.923	64.070	61.821	62.602	55.870	46.811	39.685
I.P.I.-FUMO	10.650	10.618	9.818	8.500	7.307	5.963	5.607	4.951	4.465	4.826	4.536	4.532	5.107	5.543	5.452	5.808	5.505	5.685	6.699	6.997	6.471	5.963	4.333
I.P.I.-BEBIDAS	5.918	6.569	6.891	7.599	6.100	5.766	5.519	4.532	4.000	4.184	4.534	4.938	4.709	4.214	3.773	3.792	4.157	4.394	4.521	4.137	2.897	2.740	2.280
I.P.I.-AUTOMÓVEIS	2.588	3.645	3.897	2.927	3.141	7.056	7.246	6.634	4.946	6.134	7.311	8.108	9.487	10.357	3.363	8.861	10.264	5.776	4.603	5.622	4.594	3.004	3.555
I.P.I.-VINCULADO À IMPORTAÇÃO	12.857	10.664	13.211	14.024	14.477	14.380	13.317	12.569	10.155	10.879	10.411	11.639	14.038	17.918	13.845	17.717	20.153	22.269	19.954	18.753	19.067	14.029	11.549
I.P.I.-OUTROS	26.456	25.708	24.329	21.551	21.593	22.539	22.444	21.793	19.715	21.539	25.024	24.012	28.368	30.059	24.136	26.401	28.844	25.948	26.045	27.093	22.842	21.075	17.969
IMPOSTO SOBRE A RENDA-TOTAL	124.091	124.574	126.138	153.497	164.630	167.743	180.660	219.988	205.833	212.951	244.033	258.010	292.307	331.230	315.442	326.180	367.430	368.634	377.768	376.355	365.577	379.641	300.658
I.RENDA-PESSOA FÍSICA	9.156	9.197	9.836	10.131	10.413	10.916	11.365	11.557	11.449	12.952	14.528	16.144	24.899	25.897	24.423	27.009	32.268	33.916	34.713	34.308	32.264	31.798	28.999
I.RENDA-PESSOA JURÍDICA	40.299	47.854	44.225	41.888	43.973	52.413	47.100	87.331	73.686	79.146	100.182	105.691	127.828	146.646	139.212	139.747	153.338	152.170	159.432	150.190	129.388	146.459	105.948
ENTIDADES FINANCEIRAS	5.063	5.690	6.785	6.627	8.143	9.325	6.605	14.574	12.595	11.791	13.917	17.164	24.763	22.012	22.448	20.540	22.243	28.239	29.518	23.933	20.311	25.144	18.220
DEMAIS EMPRESAS	35.236	42.164	37.440	35.260	35.831	43.088	40.495	72.757	61.092	67.355	86.264	88.527	103.065	124.635	116.764	119.207	131.095	123.930	129.914	126.257	109.077	121.315	87.728
I.RENDA-RETIRO NA FONTE	74.636	67.522	72.077	101.478	110.244	104.413	122.195	121.100	120.698	120.854	129.323	136.175	139.580	158.686	151.808	159.423	181.824	182.549	183.623	191.858	203.925	201.384	165.710
I.R.R.F.-RENDIMENTOS DO TRABALHO	46.389	40.111	43.186	49.060	48.684	54.326	60.055	57.479	58.961	65.948	69.981	73.803	77.180	89.098	85.922	93.738	101.216	104.765	103.523	107.509	105.726	103.926	91.309
I.R.R.F.-RENDIMENTOS DE CAPITAL	17.929	18.105	17.390	40.092	43.766	31.945	42.425	41.626	42.585	36.100	38.866	39.451	38.968	42.740	37.698	37.770	50.167	45.896	45.106	49.003	59.054	61.449	44.650
I.R.R.F.-RENDIMENTOS DE RESIDENTES NO EXTERIOR	5.662	4.554	5.803	6.517	11.025	9.737	12.556	13.748	12.526	11.673	12.082	13.958	14.214	16.475	17.541	17.669	19.695	20.503	22.235	23.028	27.390	25.456	20.695
I.R.R.F.-OUTROS RENDIMENTOS	4.656	4.753	5.698	5.809	6.768	8.405	7.159	8.247	6.626	7.133	8.395	8.963	9.218	10.373	10.646	10.246	10.746	11.385	12.759	12.318	11.756	10.553	9.057
IOF - I. S/ OPERAÇÕES FINANCEIRAS	13.647	10.554	13.065	11.855	15.660	9.309	10.006	10.359	9.977	10.982	12.011	12.805	14.282	35.089	31.639	41.645	46.700	42.935	38.608	36.733	39.273	35.082	28.809
ITR - I. TERRITORIAL RURAL	443	956	719	754	864	789	625	624	643	608	633	647	688	803	776	819	877	936	1.104	1.205	1.331	1.278	1.155
COFINS - CONTRIB. P/ A SEGURIDADE SOCIAL	65.259	66.056	66.050	62.774	102.377	117.009	128.264	131.869	130.420	162.913	171.115	172.312	187.658	208.501	193.824	218.767	232.278	243.112	250.045	240.206	228.503	212.894	179.688
ENTIDADES FINANCEIRAS	-	-	-	-	4.556	7.433	7.098	9.124	9.497	9.579	11.682	9.078	10.109	10.365	12.113	11.643	14.067	14.629	15.727	17.263	20.299	15.883	-
DEMAIS EMPRESAS	65.259	66.056	66.050	62.774	97.821	109.576	121.166	122.745	120.923	153.334	159.433	163.234	177.548	198.136	181.711	207.123	218.211	228.483	234.726	224.479	211.240	192.595	163.805
CONTRIBUIÇÃO PARA O PIS/PASEP	26.228	27.290	26.217	25.274	31.506	29.506	31.540	32.556	38.214	41.245	43.049	45.462	48.945	54.542	52.226	63.351	61.493	64.420	65.880	64.164	60.959	56.632	48.185
ENTIDADES FINANCEIRAS	1.909	1.404	1.848	1.963	6.118	1.489	1.567	1.904	1.865	1.579	1.907	1.698	1.985	2.041	2.250	2.121	2.430	2.493	2.393	2.546	2.652	3.262	2.613
DEMAIS EMPRESAS	24.319	25.886	24.369	23.311	25.388	28.017	29.973	30.652	36.350	39.666	41.142	43.764	46.960	52.501	49.976	61.229	59.063	61.927	63.488	61.618	58.307	53.370	45.572
CSLL - CONTRIB. SOCIAL S/ LUCRO LÍQUIDO	25.224	24.464	26.610	25.810	23.416	27.379	25.940	34.083	36.672	41.834	51.043	52.917	62.963	76.013	72.902	72.062	85.630	80.394	83.100	81.193	70.012	71.000	61.292
ENTIDADES FINANCEIRAS	5.097	4.310	5.018	3.613	4.416	3.983	2.651	7.130	3.870	4.107	4.524	5.450	8.699	10.212	14.900	14.027	12.617	15.718	15.107	13.154	12.213	17.688	14.716
DEMAIS EMPRESAS	20.126	20.154	21.592	22.197	19.001	23.396	23.289	26.953	32.801	37.727	46.519	47.467	54.264	65.801	58.002	58.036	73.013	64.676	67.993	68.039	57.799	53.312	46.576
CIDE-COMBUSTÍVEIS	-	-	-	-	-	-	-	18.614	16.508	16.158	15.133	14.769	14.486	10.292	7.900	12.128	13.125	3.861	45	17	3.687	5.937	4.876
CONTRIBUIÇÃO PARA O FUNDAF	1.432	1.484	1.398	1.334	1.185	1.111	992	871	724	633	602	657	670	435	537	670	848	781	167	138	-	-	-
PSS - CONTRIB. DO PLANO DE SEGURIDADE DO SERVIDOR	-	-	-	-	-	-	-	-	-	-	-	22.655	27.586	27.667	30.429	32.544	33.145	31.999	32.188	33.244	33.346	31.924	26.213
OUTRAS RECEITAS ADMINISTRADAS	2.035	1.196	24.707	28.373	27.193	49.675	56.401	62.538	62.802	67.656	64.955	69.474	80.478	13.668	22.432	22.902	31.222	17.659	49.365	33.209	34.949	46.001	28.181
SUBTOTAL [A]	337.864	329.328	360.786	386.185	444.674	483.510	513.941	582.440	563.234	621.884	672.277	721.910	814.120	856.027	805.166	886.707	980.907	962.148	1.008.887	974.581	937.754	919.993	745.786
RECEITA PREVIDENCIÁRIA [B]	149.339	160.878	165.626	167.904	167.276	174.661	187.886	195.022	194.289	212.608	227.983	251.574	280.327	311.153	330.055	365.485	398.490	420.931	435.205	441.312	412.223	397.814	320.701
ADMINISTRADAS PELA RFB [C]=[A]+[B]	487.203	490.206	526.412	554.089	611.950	658.171	701.827	777.463	757.523	834.492	900.259	973.484	1.094.447	1.167.180	1.135.221	1.252.192	1.379.398	1.383.079	1.444.091	1.415.893	1.349.976	1.317.807	1.066.487
ADMINISTRADAS POR OUTROS ÓRGÃOS [D]	22.023	21.953	28.328	59.745	38.656	39.957	32.732	37.846	41.306	46.356	34.241	38.545	32.231	43.996	43.738	42.042	45.587	51.944	50.201	50.983	34.425	25.419	33.099
TOTAL GERAL [E]=[C]+[D]	509.226	512.160	554.740	613.834	650.606	698.127	734.559	815.308	798.829	880.848	934.500	1.012.029	1.126.678	1.211.177	1.178.958	1.294.234	1.424.985	1.435.023	1.494.292	1.466.876	1.384.401	1.343.226	1.099.586

(*) ATÉ OUTUBRO.

TABELA V
ARRECAÇÃO DAS RECEITAS FEDERAIS
PERÍODO: JANEIRO A OUTUBRO - 1995 A 2017
(A PREÇOS CORRENTES)

UNIDADE: R\$ MILHÕES

RECEITAS	ARRECAÇÃO																						
	1995	1996	1997	1998	1999	2000	2001	2002	2003	2004	2005	2006	2007	2008	2009	2010	2011	2012	2013	2014	2015	2016	2017
IMPOSTO SOBRE IMPORTAÇÃO	4.232	3.402	4.150	5.443	6.427	6.837	7.847	6.494	6.749	7.526	7.509	8.201	10.007	13.848	13.131	17.123	21.484	25.712	30.628	30.790	33.452	26.257	26.807
I.P.I-TOTAL	11.191	12.450	13.831	13.521	13.211	15.096	16.054	16.005	15.505	18.287	21.222	22.780	27.150	32.746	24.348	31.886	38.743	38.055	38.505	41.323	41.145	36.537	39.336
I.P.I-FUMO	2.034	2.343	2.338	2.111	1.926	1.657	1.683	1.568	1.605	1.893	1.901	1.982	2.202	2.626	2.697	3.071	3.086	3.332	4.223	4.620	4.663	4.541	4.296
I.P.I-BEBIDAS	1.088	1.417	1.571	1.851	1.569	1.568	1.625	1.431	1.399	1.591	1.815	2.117	2.039	2.008	1.850	1.961	2.331	2.534	2.933	2.875	2.094	2.077	2.259
I.P.I-AUTOMÓVEIS	482	787	977	772	647	1.863	2.099	2.099	1.771	2.332	2.935	3.444	4.207	5.270	1.453	4.413	6.047	3.475	2.998	3.710	3.469	2.366	3.523
I.P.I-VINCULADO À IMPORTAÇÃO	2.559	2.320	3.164	3.488	3.670	3.900	4.096	4.062	3.750	4.217	4.331	4.962	6.281	8.349	6.868	9.098	10.959	13.425	12.504	12.594	14.332	11.093	11.449
I.P.I-OUTROS	5.028	5.583	5.782	5.298	5.399	6.108	6.551	6.845	6.980	8.255	10.240	10.276	12.421	14.494	11.480	13.343	16.321	15.288	15.847	17.523	16.587	16.460	17.809
IMPOSTO SOBRE A RENDA-TOTAL	23.702	26.693	29.009	37.993	42.248	45.657	52.787	70.704	74.931	82.285	98.351	110.190	127.813	159.288	156.688	168.740	208.125	218.603	235.764	252.782	266.092	302.742	297.754
I.RENDA-PESSOA FÍSICA	1.974	2.288	2.599	2.793	2.970	3.260	3.661	4.031	4.601	5.478	6.650	7.653	11.208	13.346	12.830	14.510	19.323	20.783	22.706	24.500	24.947	26.510	28.735
I.RENDA-PESSOA JURÍDICA	7.964	9.972	10.317	10.943	11.537	14.959	14.192	29.927	28.008	31.796	42.971	48.811	57.819	75.295	71.359	75.064	91.298	94.319	103.782	105.993	100.313	126.431	104.884
ENTIDADES FINANCEIRAS	1.047	1.283	1.329	1.784	2.212	2.875	2.025	4.783	4.959	4.896	5.897	7.779	10.435	11.595	11.740	9.955	13.133	17.653	16.696	15.687	21.485	18.003	18.003
DEMAIS EMPRESAS	6.918	8.688	8.988	9.160	9.325	12.083	12.167	25.143	23.050	26.899	37.075	41.032	47.384	63.700	59.619	65.110	78.165	76.666	83.926	89.297	84.627	104.946	86.882
I.RENDA-RETIDO NA FONTE	13.764	14.433	16.092	24.256	27.741	27.438	34.935	36.747	42.322	45.010	48.729	53.726	58.787	70.647	72.499	79.166	97.505	103.501	109.276	122.289	140.832	149.801	164.135
I.R.R.F-RENDIMENTOS DO TRABALHO	8.318	8.449	9.652	11.567	11.764	13.892	16.576	17.166	20.086	23.836	27.096	29.156	33.308	41.186	42.073	47.810	55.999	60.863	63.457	70.246	75.670	79.714	90.448
I.R.R.F-RENDIMENTOS DE CAPITAL	3.503	3.958	3.831	9.605	11.397	8.594	12.568	12.704	15.690	14.071	13.467	15.004	15.151	17.849	17.179	17.227	24.688	24.878	24.930	29.114	37.172	42.482	44.220
I.R.R.F-RENDIMENTOS DE RESIDENTES NO EXTERIOR	1.055	977	1.287	1.655	2.821	2.579	3.663	4.233	4.136	4.415	4.651	5.826	6.230	6.902	8.233	8.745	10.762	11.093	13.413	14.673	19.307	19.246	20.493
I.R.R.F-OUTROS RENDIMENTOS	888	1.049	1.321	1.429	1.759	2.374	2.128	2.645	2.411	2.689	3.516	3.740	4.097	4.711	5.013	5.384	6.056	6.667	7.476	8.257	8.683	8.358	8.974
IOF - I. S/ OPERAÇÕES FINANCEIRAS	2.536	2.335	3.209	3.096	4.393	2.522	2.976	3.346	3.675	4.259	4.982	5.538	6.330	16.749	14.872	21.700	26.180	25.597	23.962	24.200	28.680	27.791	28.545
ITR - I. TERRITORIAL RURAL	95	167	93	131	230	219	190	202	244	244	276	285	318	400	388	435	508	572	697	826	1.003	1.044	1.150
COFINS - CONTRIB. P/ A SEGURIDADE SOCIAL	12.560	14.675	15.740	15.611	25.617	31.483	37.829	41.390	47.147	63.617	71.218	74.730	83.617	100.520	93.427	113.383	130.493	142.647	155.861	159.867	167.420	169.142	178.083
ENTIDADES FINANCEIRAS	-	-	-	-	1.049	2.068	2.101	2.860	3.400	3.758	4.948	3.929	4.504	4.936	4.865	5.787	7.773	8.640	8.626	10.933	12.193	16.184	15.735
DEMAIS EMPRESAS	12.560	14.675	15.740	15.611	24.567	29.415	35.728	38.529	43.747	59.859	66.270	70.801	79.113	95.584	88.562	107.596	122.720	134.008	147.234	148.934	155.227	152.958	162.348
CONTRIBUIÇÃO PARA O PIS/PASEP	5.069	6.159	6.116	6.232	8.312	8.080	9.264	10.233	13.906	16.088	17.906	19.766	21.810	26.264	25.559	29.740	34.586	37.983	41.368	42.775	44.731	45.148	47.749
ENTIDADES FINANCEIRAS	370	309	352	463	1.794	416	463	607	705	612	824	745	887	1.000	919	1.085	1.351	1.493	1.462	1.756	1.909	2.587	2.589
DEMAIS EMPRESAS	4.698	5.850	5.764	5.769	6.519	7.665	8.801	9.626	13.201	15.476	17.082	19.021	20.923	25.264	24.640	28.655	33.235	36.490	39.906	41.019	42.822	42.561	45.160
CSLL - CONTRIB. SOCIAL S/ LUCRO LÍQUIDO	4.935	5.546	6.102	6.361	6.167	7.752	7.869	11.322	13.251	16.841	21.967	24.194	28.631	38.271	37.727	38.817	51.390	49.864	54.538	56.826	53.758	59.587	60.663
ENTIDADES FINANCEIRAS	1.026	1.028	1.039	979	1.279	1.241	845	2.499	1.533	1.719	1.976	2.452	3.733	5.096	7.746	7.114	7.668	9.919	10.384	9.231	9.364	15.038	14.530
DEMAIS EMPRESAS	3.910	4.518	5.063	5.382	4.888	6.511	7.025	8.822	11.718	15.122	19.991	21.742	24.899	33.175	29.981	31.703	43.721	39.946	44.154	47.595	44.394	44.549	46.132
CIDE-COMBUSTÍVEIS	-	-	-	-	-	-	-	6.041	6.009	6.475	6.384	6.443	6.547	5.176	3.557	6.400	7.861	2.733	9	8	2.391	4.692	4.833
CONTRIBUIÇÃO PARA O FUNDAF	273	320	336	334	318	303	292	268	252	239	253	277	302	206	265	327	458	463	113	102	-	-	-
PSS - CONTRIB. DO PLANO DE SEGURIDADE DO SERVIDOR	-	-	-	-	-	-	-	-	-	-	-	8.874	11.751	11.791	13.893	15.649	17.249	17.627	19.009	20.777	22.591	23.031	25.976
OUTRAS RECEITAS ADMINISTRADAS	402	271	5.771	7.027	5.812	13.586	16.704	19.864	22.881	26.053	26.877	29.896	36.201	6.376	9.228	13.450	17.155	10.291	12.093	18.657	26.298	40.735	27.979
SUBTOTAL [A]	64.995	72.017	84.356	95.749	112.735	131.535	151.813	185.869	204.551	241.912	276.943	311.175	360.478	411.635	393.083	457.649	554.233	570.147	612.547	648.932	687.560	736.707	738.873
RECEITA PREVIDENCIÁRIA [B]	26.980	33.203	37.761	39.047	40.834	45.937	52.712	59.379	67.080	78.798	90.199	104.227	120.313	141.419	155.633	181.970	212.409	238.655	261.372	282.458	290.417	303.037	317.800
ADMINISTRADAS PELA RFB [C]=[A]+[B]	91.975	105.220	122.118	134.796	153.569	177.472	204.525	245.249	271.631	320.711	367.142	415.402	480.791	553.054	548.716	639.619	766.642	808.802	873.919	931.390	977.977	1.039.744	1.056.673
ADMINISTRADAS POR OUTROS ÓRGÃOS [D]	4.306	4.889	6.914	16.763	10.706	11.768	9.743	12.181	15.894	17.979	15.626	18.537	15.731	23.455	17.507	24.059	27.659	33.505	34.028	37.345	26.606	20.307	32.804
TOTAL GERAL [E]=[C]+[D]	96.281	110.109	129.032	151.558	164.274	189.240	214.268	257.430	287.525	338.689	382.768	433.939	496.522	576.510	566.224	663.678	794.301	842.307	907.947	968.734	1.004.583	1.060.052	1.089.477

TABELA V-A
ARRECAÇÃO DAS RECEITAS FEDERAIS
PERÍODO: JANEIRO A OUTUBRO - 1995 A 2017
(A PREÇOS DE OUTUBRO/2017 - IPCA)

UNIDADE: R\$ MILHÕES

RECEITAS	ARRECAÇÃO																						
	1995	1996	1997	1998	1999	2000	2001	2002	2003	2004	2005	2006	2007	2008	2009	2010	2011	2012	2013	2014	2015	2016	2017
IMPOSTO SOBRE IMPORTAÇÃO	18.350	12.611	14.365	18.222	20.634	20.467	22.051	16.892	15.230	15.919	14.858	15.540	18.311	23.973	21.691	26.938	31.688	36.002	40.357	38.214	38.171	27.462	27.044
I.P.I.-TOTAL	48.811	46.217	47.909	45.265	42.473	45.235	45.135	41.723	34.962	38.705	41.983	43.167	49.673	56.735	40.191	50.162	57.171	53.360	50.764	51.268	47.006	38.198	39.685
I.P.I.-FUMO	8.854	8.711	8.105	7.071	6.207	4.971	4.731	4.094	3.619	4.012	3.762	3.756	4.030	4.555	4.453	4.837	4.559	4.671	5.575	5.749	5.358	4.760	4.333
I.P.I.-BEBIDAS	4.750	5.274	5.446	6.202	5.059	4.699	4.580	3.737	3.160	3.373	3.591	4.013	3.735	3.488	3.058	3.089	3.439	3.559	3.875	3.572	2.401	2.169	2.280
I.P.I.-AUTOMÓVEIS	2.119	2.914	3.383	2.581	2.064	5.575	5.911	5.479	3.996	4.935	5.801	6.526	7.692	9.126	2.390	6.933	8.925	4.892	3.951	4.597	3.961	2.473	3.555
I.P.I.-VINCULADO À IMPORTAÇÃO	11.167	8.593	10.948	11.677	11.796	11.677	11.509	10.572	8.467	8.920	8.567	9.401	11.491	14.448	11.347	14.310	16.161	18.813	16.473	15.622	16.350	11.601	11.549
I.P.I.-OUTROS	21.921	20.725	20.027	17.735	17.346	18.313	18.404	17.841	15.719	17.466	20.262	19.471	22.726	25.119	18.943	20.993	24.086	21.426	20.890	21.727	18.936	17.196	17.969
IMPOSTO SOBRE A RENDA-TOTAL	103.285	99.466	100.524	127.268	136.085	137.023	148.374	184.537	169.096	174.459	194.613	208.829	234.043	276.381	258.873	265.752	307.507	306.705	311.208	314.020	304.491	316.491	300.658
I.RENDA-PESSOA FÍSICA	8.399	8.459	8.987	9.338	9.529	9.785	10.295	10.519	10.349	11.612	13.145	14.495	20.508	23.125	21.163	22.803	28.457	29.111	29.909	30.347	28.436	27.697	28.999
I.RENDA-PESSOA JURÍDICA	34.854	37.333	35.757	36.659	37.157	44.916	39.905	78.262	63.209	67.425	85.065	92.522	105.915	130.710	117.878	118.255	134.996	132.423	137.130	131.840	115.106	132.076	105.948
ENTIDADES FINANCEIRAS	4.604	4.837	4.610	5.977	7.162	8.698	5.705	12.442	11.268	10.452	11.697	14.754	19.132	20.254	19.415	15.699	19.456	24.866	26.328	20.865	18.099	22.611	18.220
DEMAIS EMPRESAS	30.250	32.496	31.147	30.683	29.995	36.218	34.200	65.819	51.941	56.973	73.368	77.769	86.783	110.455	98.463	102.556	115.540	107.556	110.802	110.975	97.006	109.465	87.728
I.RENDA-RETIRO NA FONTE	60.031	53.673	55.781	81.271	89.399	82.322	98.173	95.756	95.538	95.423	96.403	101.812	107.620	122.547	119.833	124.694	144.054	145.171	144.169	151.832	160.949	156.718	165.710
I.R.R.F.-RENDIMENTOS DO TRABALHO	36.269	31.422	33.446	38.734	37.866	41.672	46.613	44.787	45.289	50.516	53.618	55.243	60.974	71.486	69.549	75.330	82.775	85.385	83.755	87.254	86.572	83.431	91.309
I.R.R.F.-RENDIMENTOS DE CAPITAL	15.270	14.717	13.307	32.211	36.810	25.805	35.296	33.053	35.459	29.865	26.639	28.453	27.749	30.910	28.392	27.128	36.433	34.897	32.873	36.111	42.397	44.410	44.650
I.R.R.F.-RENDIMENTOS DE RESIDENTES NO EXTERIOR	4.644	3.637	4.454	5.541	9.072	7.726	10.284	11.004	9.353	9.346	9.197	11.034	11.400	11.983	13.615	13.761	15.903	15.544	17.681	18.224	22.053	20.132	20.695
I.R.R.F.-OUTROS RENDIMENTOS	3.848	3.897	4.573	4.785	5.651	7.119	5.980	6.912	5.437	5.696	6.949	7.082	7.498	8.168	8.275	8.475	8.944	9.344	9.860	10.244	9.926	8.744	9.057
IOF - I. S/ OPERAÇÕES FINANCEIRAS	10.930	8.689	11.100	10.363	14.169	7.561	8.364	8.727	8.286	9.022	9.856	10.495	11.587	29.020	24.555	34.137	38.611	35.896	31.600	30.010	32.709	29.060	28.809
ITR - I. TERRITORIAL RURAL	405	615	325	439	732	652	526	518	544	510	541	539	578	685	635	680	741	792	911	1.012	1.123	1.078	1.155
COFINS - CONTRIB. P/ A SEGURIDADE SOCIAL	54.720	54.511	54.532	52.266	82.130	94.341	106.338	107.826	106.322	134.644	140.912	141.628	153.058	174.229	154.186	178.464	192.619	199.827	205.521	198.339	191.113	176.853	179.688
ENTIDADES FINANCEIRAS	-	-	-	-	3.331	6.206	5.909	7.430	7.669	7.973	9.783	7.450	8.245	8.563	8.034	9.117	11.473	12.111	11.383	13.562	13.894	16.908	15.883
DEMAIS EMPRESAS	54.720	54.511	54.532	52.266	78.799	88.135	100.429	100.395	98.653	126.670	131.129	134.178	144.813	165.666	146.152	169.347	181.146	187.716	194.138	184.776	177.219	159.945	163.805
CONTRIBUIÇÃO PARA O PIS/PASEP	22.060	22.873	21.189	20.867	26.813	24.227	26.046	26.656	31.372	34.080	35.433	37.460	39.931	45.527	42.184	46.811	51.059	53.221	54.555	53.083	51.080	47.214	48.185
ENTIDADES FINANCEIRAS	1.614	1.150	1.220	1.550	5.866	1.248	1.301	1.579	1.592	1.299	1.629	1.412	1.624	1.734	1.518	1.709	1.994	2.094	1.930	2.179	2.177	2.701	2.613
DEMAIS EMPRESAS	20.447	21.722	19.969	19.317	20.947	22.980	24.745	25.077	29.780	32.781	33.803	36.048	38.308	43.794	40.667	45.102	49.065	51.127	52.625	50.904	48.903	44.514	45.572
CSLL - CONTRIB. SOCIAL S/ LUCRO LÍQUIDO	21.601	20.690	21.167	21.310	19.913	23.276	22.131	29.498	29.913	35.698	43.474	45.859	52.435	66.384	62.349	61.171	75.942	69.991	72.038	70.661	61.690	62.483	61.292
ENTIDADES FINANCEIRAS	4.504	3.860	3.613	3.281	4.137	3.763	2.387	6.479	3.490	3.676	3.924	4.653	6.847	8.880	12.814	11.237	11.387	13.972	13.772	11.531	10.836	15.835	14.716
DEMAIS EMPRESAS	17.097	16.830	17.554	18.029	15.776	19.513	19.744	23.019	26.423	32.023	39.550	41.205	45.588	57.505	49.535	49.934	64.556	56.019	58.266	59.130	50.854	46.648	46.576
CIDE-COMBUSTÍVEIS	-	-	-	-	-	-	-	15.738	13.548	13.719	12.633	12.209	11.988	9.012	5.839	10.077	11.597	3.856	12	9	2.682	4.906	4.876
CONTRIBUIÇÃO PARA O FUNDAF	1.182	1.189	1.167	1.118	1.025	910	821	700	569	505	501	524	553	358	438	514	674	647	149	126	-	-	-
PSS - CONTRIB. DO PLANO DE SEGURIDADE DO SERVIDOR	-	-	-	-	-	-	-	-	-	-	-	16.814	21.490	20.436	22.940	24.633	25.467	24.706	25.056	25.781	25.796	24.070	26.213
OUTRAS RECEITAS ADMINISTRADAS	1.806	1.003	19.940	23.530	18.491	40.761	46.892	51.784	51.590	55.183	53.178	56.648	66.263	11.088	15.197	21.180	25.257	14.449	15.931	23.067	29.902	42.171	28.181
SUBTOTAL [A]	283.149	267.864	292.217	320.647	362.464	394.453	426.677	484.600	461.432	512.445	547.981	589.711	659.909	713.827	649.078	720.519	818.331	799.453	808.103	805.590	785.764	769.987	745.786
RECEITA PREVIDENCIÁRIA [B]	117.153	123.280	130.827	130.725	131.342	137.714	148.197	154.811	151.210	166.853	178.442	197.510	220.235	245.179	256.983	286.424	313.459	334.399	344.603	350.381	331.552	316.771	320.701
ADMINISTRADAS PELA RFB [C]=[A]+[B]	400.302	391.144	423.044	451.372	493.806	532.167	574.874	639.410	612.642	679.298	726.423	787.221	880.144	959.006	906.060	1.006.943	1.131.791	1.133.852	1.152.706	1.155.971	1.117.316	1.086.757	1.066.487
ADMINISTRADAS POR OUTROS ÓRGÃOS [D]	18.618	18.152	23.924	56.119	34.355	35.091	27.347	31.657	35.905	37.997	30.911	35.119	28.802	40.585	28.876	37.906	40.815	46.958	44.880	46.358	30.388	21.223	33.099
TOTAL GERAL [E]=[C]+[D]	418.920	409.297	446.969	507.491	528.160	567.257	602.221	671.068	648.547	717.295	757.334	822.340	908.947	999.590	934.936	1.044.849	1.172.606	1.180.810	1.197.586	1.202.329	1.147.704	1.107.980	1.099.586

TABELA VI
ARRECAÇÃO DAS RECEITAS ADMINISTRADAS PELA RFB
PERÍODO: 1996 A 2016

UNIDADE: R\$ MILHÕES

PERÍODO	ARRECAÇÃO		VAR. % REAL S/ ANO ANTERIOR		PART. % NO PIB
	NOMINAL	(A PREÇOS DE OUTUBRO/2017 - IPCA)	NOMINAL	(A PREÇOS DE OUTUBRO/2017 - IPCA)	
1996	132.834	490.206	16,54	0,62	15,54
1997	152.440	526.412	14,76	7,39	16,01
1998	165.440	554.089	8,53	5,26	16,51
1999	191.918	611.950	16,00	10,44	17,64
2000	220.815	658.171	15,06	7,55	18,42
2001	251.532	701.827	13,91	6,63	19,12
2002	302.390	777.463	20,22	10,78	20,31
2003	337.653	757.523	11,66	(2,56)	19,65
2004	396.710	834.492	17,49	10,16	20,26
2005	457.297	900.259	15,27	7,88	21,07
2006	514.986	973.484	12,62	8,13	21,37
2007	600.324	1.094.447	16,57	12,43	22,07
2008	676.272	1.167.180	12,65	6,65	21,75
2009	690.127	1.135.221	2,05	(2,74)	20,71
2010	799.760	1.252.192	15,89	10,30	20,55
2011	938.914	1.379.398	17,40	10,16	21,45
2012	992.089	1.383.079	5,66	0,27	20,61
2013	1.100.661	1.444.091	10,94	4,41	20,64
2014	1.146.775	1.415.893	4,19	(1,95)	19,84
2015	1.191.240	1.349.976	3,88	(4,66)	19,85
2016	1.265.498	1.317.807	6,23	(2,38)	20,19



TABELA VII
ARRECAÇÃO DAS RECEITAS ADMINISTRADAS PELA RFB POR BASE DE INCIDÊNCIA
PERÍODO: 2007 A 2016 E JANEIRO A OUTUBRO DE 2017
(A PREÇOS CORRENTES)

UNIDADE: R\$ MILHÕES

ANOS	TRIBUTOS SOBRE																	
	RENDA E PROPRIEDADE			FOLHA DE SALÁRIOS			BENS E SERVIÇOS			TRANSAÇÕES FINANCEIRAS			OUTROS			TOTAL		
	VALOR	%	VAR. % S/ANO ANTERIOR	VALOR	%	VAR. % S/ANO ANTERIOR	VALOR	%	VAR. % S/ANO ANTERIOR	VALOR	%	VAR. % S/ANO ANTERIOR	VALOR	%	VAR. % S/ANO ANTERIOR	VALOR	%	VAR. % S/ANO ANTERIOR
2007	195.196	32,52	-	164.014	27,32	-	188.795	31,45	-	44.317	7,38	-	8.001	1,33	-	600.324	100,00	-
2008	236.194	34,93	21,00	190.849	28,22	16,36	220.741	32,64	16,92	21.488	3,18	(51,51)	6.999	1,03	(12,53)	676.272	100,00	12,65
2009	236.308	34,24	0,05	211.127	30,59	10,62	209.449	30,35	(5,12)	19.528	2,83	(9,12)	13.715	1,99	95,96	690.127	100,00	2,05
2010	254.656	31,84	7,76	245.666	30,72	16,36	257.873	32,24	23,12	26.720	3,34	36,83	14.846	1,86	8,24	799.760	100,00	15,89
2011	308.548	32,86	21,16	275.292	29,32	12,06	299.102	31,86	15,99	31.952	3,40	19,58	24.019	2,56	61,79	938.914	100,00	17,40
2012	322.337	32,49	4,47	303.927	30,64	10,40	321.680	32,42	7,55	30.965	3,12	(3,09)	13.179	1,33	(45,13)	992.089	100,00	5,66
2013	351.575	31,94	9,07	324.191	29,45	6,67	357.386	32,47	11,10	29.511	2,68	(4,70)	37.999	3,45	188,34	1.100.661	100,00	10,94
2014	370.970	32,35	5,52	338.890	29,55	4,53	380.049	33,14	6,34	29.778	2,60	0,91	27.087	2,36	(28,71)	1.146.775	100,00	4,19
2015	384.676	32,29	3,69	348.286	29,24	2,77	392.702	32,97	3,33	34.711	2,91	16,56	30.866	2,59	13,95	1.191.240	100,00	3,88
2016	433.595	34,26	12,72	366.590	28,97	5,26	387.188	30,60	(1,40)	33.676	2,66	(2,98)	44.449	3,51	44,01	1.265.498	100,00	6,23
2017	359.567	34,03	(1,05)	280.418	26,54	(2,53)	331.235	31,35	3,45	28.572	2,70	2,80	56.882	5,38	39,72	1.056.673	100,00	1,63

TABELA VII-A
ARRECAÇÃO DAS RECEITAS ADMINISTRADAS PELA RFB POR BASE DE INCIDÊNCIA
PERÍODO: 2007 A 2016 E JANEIRO A OUTUBRO DE 2017
(A PREÇOS DE OUTUBRO/2017 - IPCA)

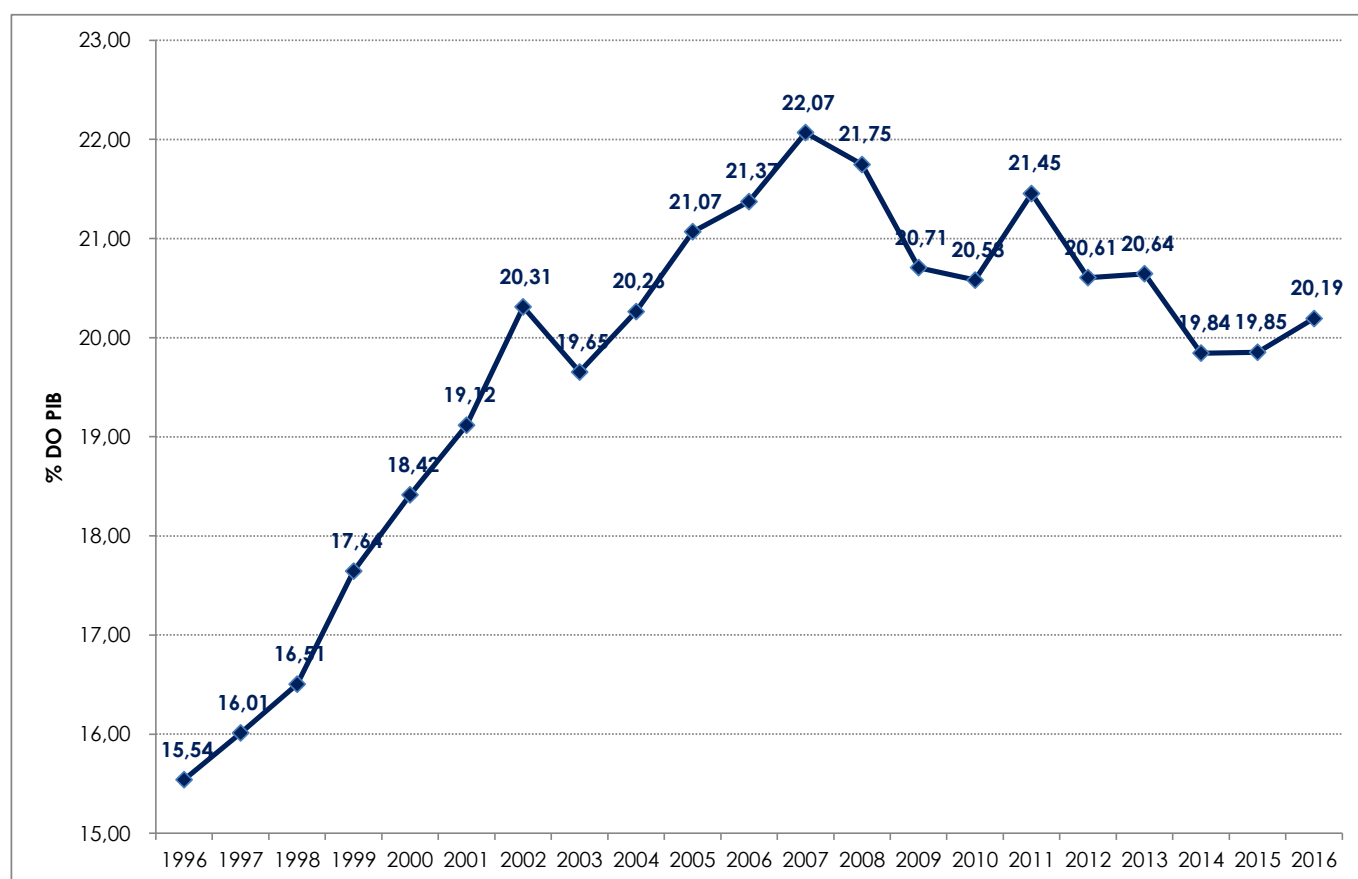
UNIDADE: R\$ MILHÕES

ANOS	TRIBUTOS SOBRE																	
	RENDA E PROPRIEDADE			FOLHA DE SALÁRIOS			BENS E SERVIÇOS			TRANSAÇÕES FINANCEIRAS			OUTROS			TOTAL		
	VALOR	%	VAR. % S/ANO ANTERIOR	VALOR	%	VAR. % S/ANO ANTERIOR	VALOR	%	VAR. % S/ANO ANTERIOR	VALOR	%	VAR. % S/ANO ANTERIOR	VALOR	%	VAR. % S/ANO ANTERIOR	VALOR	%	VAR. % S/ANO ANTERIOR
2007	355.958	32,52	-	298.820	27,30	-	344.258	31,45	-	80.817	7,38	-	14.593	1,33	-	1.094.447	100,00	-
2008	408.045	34,96	14,63	328.999	28,19	10,10	380.958	32,64	10,66	37.117	3,18	(54,07)	12.060	1,03	(17,36)	1.167.180	100,00	6,65
2009	389.120	34,28	(4,64)	347.156	30,58	5,52	344.355	30,33	(9,61)	32.107	2,83	(13,50)	22.483	1,98	86,42	1.135.221	100,00	(2,74)
2010	399.061	31,87	2,55	384.173	30,68	10,66	403.793	32,25	17,26	41.831	3,34	30,29	23.334	1,86	3,78	1.252.192	100,00	10,30
2011	453.937	32,91	13,75	403.987	29,29	5,16	439.416	31,86	8,82	46.912	3,40	12,15	35.144	2,55	50,62	1.379.398	100,00	10,16
2012	449.964	32,53	(0,88)	423.188	30,60	4,75	448.338	32,42	2,03	43.204	3,12	(7,91)	18.385	1,33	(47,69)	1.383.079	100,00	0,27
2013	461.972	31,99	2,67	425.058	29,43	0,44	469.004	32,48	4,61	38.730	2,68	(10,36)	49.327	3,42	168,30	1.444.091	100,00	4,41
2014	458.753	32,40	(0,70)	417.987	29,52	(1,66)	469.154	33,13	0,03	36.743	2,60	(5,13)	33.256	2,35	(32,58)	1.415.893	100,00	(1,95)
2015	436.920	32,37	(4,76)	393.910	29,18	(5,76)	444.969	32,96	(5,16)	39.292	2,91	6,94	34.884	2,58	4,90	1.349.976	100,00	(4,66)
2016	451.920	34,29	3,43	381.472	28,95	(3,16)	403.359	30,61	(9,35)	35.083	2,66	(10,71)	45.973	3,49	31,79	1.317.807	100,00	(2,38)
2017	363.105	34,05	(4,46)	283.203	26,55	(5,83)	334.260	31,34	(0,15)	28.835	2,70	(0,77)	57.084	5,35	35,44	1.066.487	100,00	(1,87)

GRÁFICO I
ARRECAÇÃO DOS IMPOSTOS E CONTRIBUIÇÕES ADMINISTRADOS PELA RFB
PERÍODO: JANEIRO DE 2013 A OUTUBRO DE 2017
(A PREÇOS DE OUTUBRO/2017 - IPCA)



GRÁFICO II
ARRECADÇÃO DO I. RENDA, IPI (exceto Vinculado) E CONTRIBUIÇÕES ADMINISTRADOS PELA RFB
PERÍODO: JANEIRO DE 2013 A OUTUBRO DE 2017
(A PREÇOS DE OUTUBRO/2017 - IPCA)



GRÁFICO III
VARIAÇÃO % REAL DA ARRECADAÇÃO DAS RECEITAS ADMINISTRADAS PELA RFB X VARIAÇÃO % REAL DO PIB
PERÍODO: 1996 A 2016

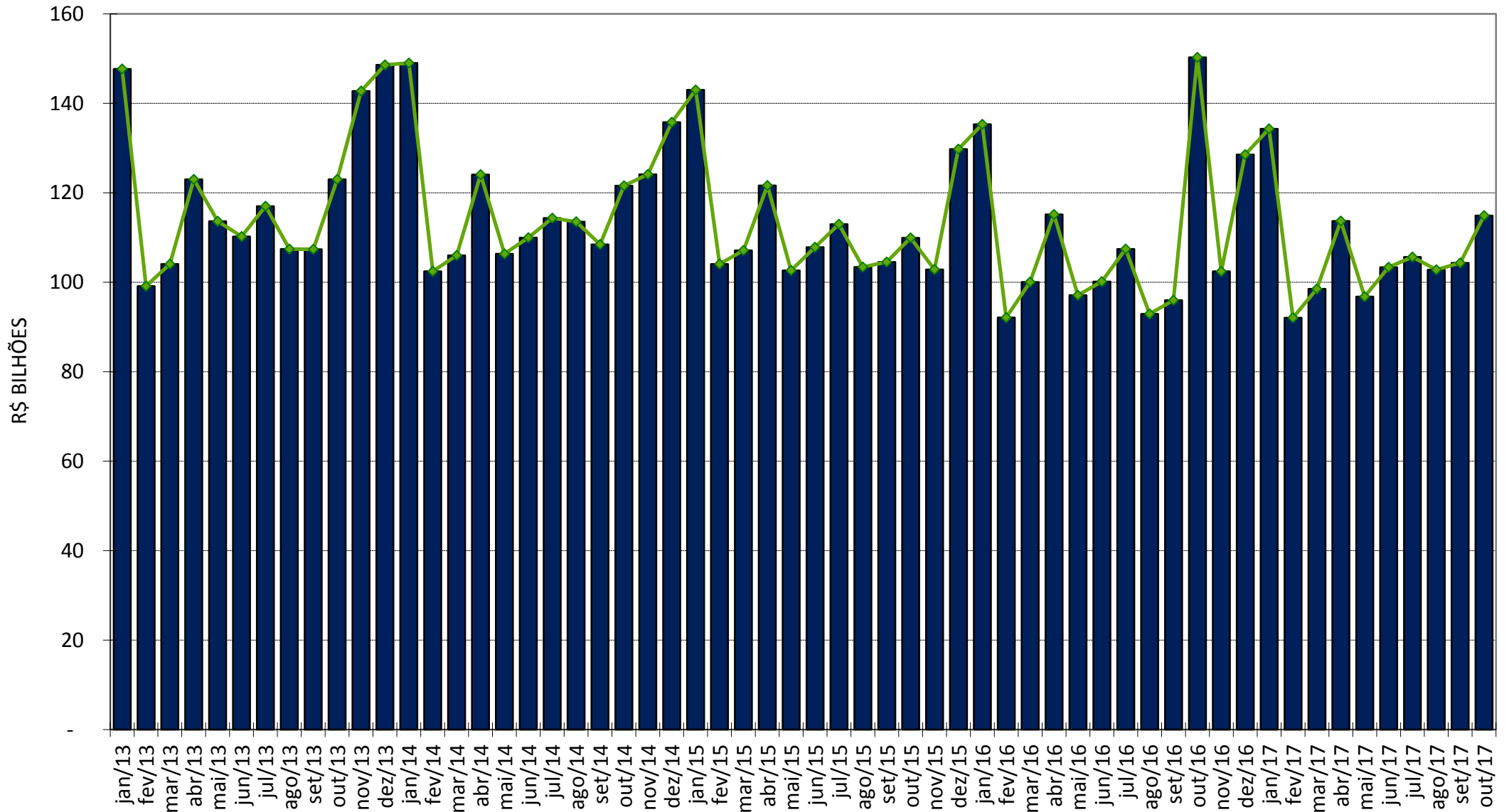
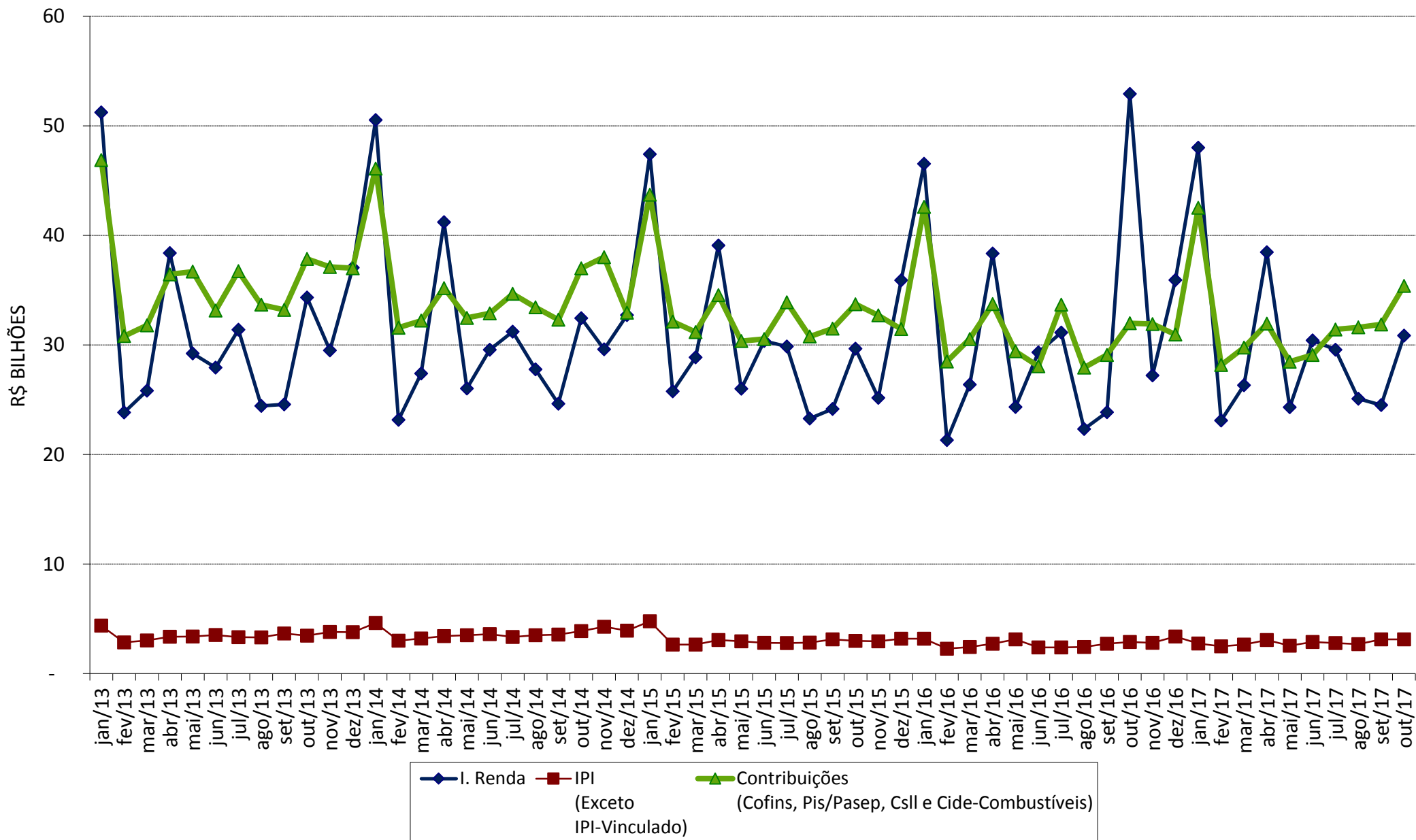