

**Secretaria da Receita Federal do Brasil  
Centro de Estudos Tributários e Aduaneiros**

# **Análise da Arrecadação das Receitas Federais**

*Março/2017*



**Receita Federal**

Ministério da  
**Fazenda**

**MINISTRO DA FAZENDA**

Henrique de Campos Meirelles

**SECRETÁRIO-EXECUTIVO DO MINISTÉRIO DA FAZENDA**

Eduardo Refinetti Guardia

**SECRETÁRIO DA RECEITA FEDERAL DO BRASIL**

Jorge Antonio Deher Rachid

**CENTRO DE ESTUDOS TRIBUTÁRIOS E ADUANEIROS**

Claudemir Rodrigues Malaquias

**COORDENADOR DE PREVISÃO E ANÁLISE**

Raimundo Eloi de Carvalho

**Análise da Arrecadação das Receitas Federais – Março de 2017****Equipe Técnica**

Marcelo de Mello Gomide Loures

Fábio Ávila de Castro

Itamar Alves Barbosa Júnior

Cristina Marcia Dias Hoffmann

Marco Antonio Monteiro Machado

Paula Cravo Borges

Edijalmo Antonio da Cruz

Rosemary Rolando Deolindo

Luciana dos Anjos Reis

Ana Paula Lucena dos Santos Silveira

Rogerio Augusto de Oliveira Lima

É autorizada a reprodução total ou parcial do conteúdo desta publicação desde que citada a fonte.

Esplanada dos Ministérios, BL. P

Edifício Sede do Ministério da Fazenda, 6º andar, sala 602

Brasília – DF CEP - 70.048-900

Brasil

Tel.: (061) 3412.2633 / 3412-2634

<http://idg.receita.fazenda.gov.br/dados/receitadata/arrecadacao/relatorios-do-resultado-da-arrecadacao>

## SUMÁRIO

|  |    |
|--|----|
| I. Considerações Gerais.....   | 3  |
| II. Desempenho acumulado no ano em relação ao mesmo período do ano anterior..... | 4  |
| III. Desempenho do mês em relação ao mesmo mês do ano anterior.....              | 13 |
| IV. Desempenho do mês em relação ao mês anterior.....                            | 18 |
| V. Arrecadação por bases de incidência.....                                      | 19 |
| VI. Informações Adicionais.....  | 22 |

## **ANEXOS**

|  |    |
|--|----|
| . Tabela I (Arrecadação das Receitas Federais – Fevereiro e Março de 2017 e Março de 2016 – A preços correntes)..... | 30 |
| . Tabela I-A (Arrecadação das Receitas Federais – Fevereiro e Março de 2017 e Março de 2016 – IPCA).....             | 31 |
| . Tabela II (Arrecadação das Receitas Federais – Janeiro a Março – 2017/2016 – A preços correntes).....              | 32 |
| . Tabela II-A (Arrecadação das Receitas Federais– Janeiro a Março – 2017/2016 – IPCA).....                           | 33 |
| . Tabela III (Arrecadação das Receitas Federais – Janeiro de 2013 a Março de 2017 – A preços correntes).....         | 34 |
| . Tabela III-A (Arrecadação das Receitas Federais -- Janeiro de 2013 a Março de 2017 – IPCA).....                    | 35 |
| . Tabela IV (Arrecadação das Receita Federais – 1995 a 2017 – A preços correntes).....                               | 36 |
| . Tabela IV-A (Arrecadação das Receitas Federais – 1995 a 2017 – IPCA).....  | 37 |
| . Tabela V (Arrecadação das Receitas Federais – 1996 a 2015 – A preços correntes).....                               | 38 |
| . Tabela V-A (Arrecadação das Receitas Federais – 1996 a 2015 – IPCA).....   | 39 |
| . Tabela VI (Arrecadação por Base de Incidência – 2007 a 2016 e Janeiro a Março de 2017 – A preços correntes).....   | 40 |
| . Tabela VI-A (Arrecadação por Base de Incidência – 2007 a 2016 e Janeiro a Março de 2017 – IPCA).....               | 41 |
| . Gráfico I (Arrecadação – Janeiro de 2013 a Março de 2017 – IPCA).....  | 42 |
| . Gráfico II (Arrecadação I. Renda, IPI e Contribuições – Janeiro de 2013 a Março de 2017 – IPCA).....               | 43 |
| . Gráfico III (Variação % Real – Arrecadação e PIB – 1996 a 2015).....   | 44 |

## ANÁLISE DA ARRECAÇÃO DAS RECEITAS FEDERAIS MARÇO DE 2017

### SUMÁRIO EXECUTIVO

A **Arrecadação total das Receitas Federais** atingiu, em março de 2017, o valor de **R\$ 98.994 milhões**, registrando um decréscimo real (IPCA) de **1,16%** em relação a março de 2016. No período acumulado de janeiro e março de 2017, a arrecadação registrou o valor de **R\$ 328.744 milhões**, com acréscimo pelo IPCA de **0,08%**.

Quanto às **Receitas Administradas pela RFB**, o valor arrecadado foi de **R\$ 97.335 milhões**, que corresponde a uma variação real (IPCA) de **-1,54%** em relação a março de 2016, enquanto que no período acumulado de janeiro e março de 2017, tal valor chegou a **R\$ 319.942 milhões**, representando um decréscimo real (IPCA) de **0,81%**.

#### Destaques de Março de 2017

**Imposto de Renda-Pessoa Jurídica (IRPJ) e Contribuição Social Sobre o Lucro Líquido (CSLL):** a arrecadação desses tributos foi de **R\$ 14.658 milhões**, registrando decréscimo real de **7,87%**, motivado, basicamente, pelo incremento real de **9,14%** na arrecadação do IRPJ- pagamento mensal por estimativa, tendo por base a presunção de lucro, combinado com um decréscimo de **29,68%** registrado na arrecadação relativa à declaração de ajuste.

**Imposto Sobre a Importação e o IPI Vinculado à Importação:** a arrecadação desses tributos, em conjunto, atingiu o valor de **R\$ 3.826 milhões**, em março/17, o que representa um decréscimo real (IPCA) de **10,92%**, em relação a março/16, em razão, principalmente, da elevação de **12,93%** no valor em dólares (volume) das importações e da redução de **15,55%** na taxa média de câmbio.

**Contribuição para Financiamento da Seguridade Social (Cofins) e PIS/Pasep:** a arrecadação desses tributos, em conjunto, foi de **R\$ 20.857 milhões**, em março/17, o que corresponde a uma redução real (IPCA) de **2,16%**. Esse resultado foi decorrente, fundamentalmente, de decréscimos reais nos índices (PMC-IBGE) atrelados aos tributos, sendo de **(-4,19%)** no índice relativo ao volume de vendas e de **(-5,17%)** no relativo ao volume de serviços, no período considerado, aliado à um percentual de queda da taxa de câmbio maior que o índice de crescimento do volume de importações.

**Imposto de Renda Pessoa Física (IRPF):** a arrecadação desse tributo atingiu o valor de **R\$ 1.232 milhões**, em março/17, o que representa um acréscimo real (IPCA) de **12,35%**, em relação a março/16, em razão, principalmente, do acréscimo de **214,03%** na arrecadação de Ganhos Líquidos em Operações em Bolsa de Valores.

## Destaques do período janeiro-março de 2017

**Imposto de Renda-Pessoa Jurídica (IRPJ) e Contribuição Social Sobre o Lucro Líquido (CSLL):** a arrecadação desses dois tributos totalizou **R\$ 64.812 milhões**, com acréscimo real de **2,75%**, motivado, basicamente, pelo incremento de **15,43%** na arrecadação relativa ao pagamento do IRPJ mensal por estimativa,

O **Imposto Sobre Produtos Industrializados (IPI)** atingiu, no período acumulado, o valor de **R\$ 10.852 milhões**, com decréscimo real de **5,52%**, com destaque para o IPI - Fumo que apresentou decréscimo real (IPCA) de **33,40%** em função da redução do volume de saída de cigarros dos estabelecimentos produtores em relação ao mesmo período do ano anterior e de **(-42,51%)** no IPI Automóveis que apresentou uma redução de **3,90%** no volume de vendas ao mercado interno, em relação ao mesmo período do ano anterior.

A **Contribuição para Financiamento da Seguridade Social (Cofins)**, por sua vez, arrecadou **R\$ 51.458 milhões**, com queda real de **4,34%**, e a do **PIS/Pasep**, **R\$ 14.300 milhões**, com queda real de **2,81%**. Esse resultado foi decorrente, fundamentalmente, da redução no volume de bens e serviços e na taxa média de câmbio.

A arrecadação da **Receita Previdenciária** foi de **R\$ 93.603 milhões**, apresentando uma queda real (IPCA) de **1,36%**. O resultado decorreu, principalmente, em razão da **redução** real de **2,89%** na massa salarial.

*Brasília, 18 de abril de 2017.*

*Coordenação de Previsão e Análise  
Centro de Estudos Tributários e Aduaneiros*

## I. CONSIDERAÇÕES GERAIS

A arrecadação das receitas federais (administradas pela RFB e de outras receitas recolhidas por Darf ou GPS, porém administradas por outros órgãos, atingiu o valor de **R\$ 98.994 milhões**, no mês de março de 2017 e de **R\$ 328.744 milhões** no período de janeiro a março de 2017.

O quadro a seguir apresenta os valores mensais e acumulados da arrecadação do período de janeiro a março de 2017 e 2016 e as variações nominais e reais.

### ARRECADAÇÃO DAS RECEITAS FEDERAIS PERÍODO: MARÇO - 2017/2016

UNIDADE: R\$ MILHÕES

| RECEITAS                        | MARÇO                          |               |                  |               | JANEIRO A MARÇO                |                |                  |             |
|---------------------------------|--------------------------------|---------------|------------------|---------------|--------------------------------|----------------|------------------|-------------|
|                                 | ARRECADAÇÃO (PREÇOS CORRENTES) |               | VARIÇÃO [A]/[B]% |               | ARRECADAÇÃO (PREÇOS CORRENTES) |                | VARIÇÃO [C]/[D]% |             |
|                                 | 2017 [A]                       | 2016 [B]      | NOMINAL          | REAL (IPCA)   | 2017 [C]                       | 2016 [D]       | NOMINAL          | REAL (IPCA) |
| ADMINISTRADAS PELA RFB          | 97.335                         | 94.536        | 2,96             | (1,54)        | 319.942                        | 307.343        | 4,10             | (0,81)      |
| ADMINISTRADAS POR OUTROS ÓRGÃOS | 1.659                          | 1.242         | 33,59            | 27,75         | 8.802                          | 5.672          | 55,19            | 47,75       |
| <b>TOTAL</b>                    | <b>98.994</b>                  | <b>95.779</b> | <b>3,36</b>      | <b>(1,16)</b> | <b>328.744</b>                 | <b>313.014</b> | <b>5,03</b>      | <b>0,08</b> |

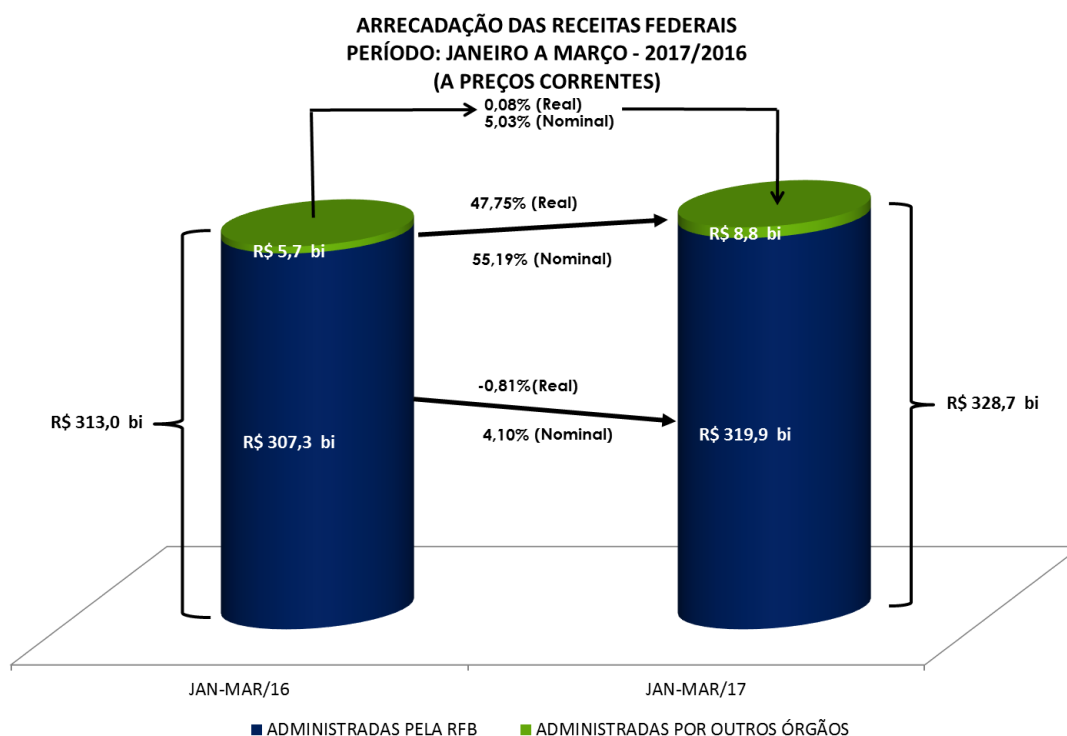

A análise detalhada do comportamento da arrecadação está contida nos itens II e III a seguir.

## II. RECEITAS ADMINISTRADAS PELA RFB - DESEMPENHO DA ARRECADAÇÃO ACUMULADA DE JANEIRO A MARÇO DE 2017 EM RELAÇÃO AO MESMO PERÍODO DE 2016 (Tabelas II e II-A).

O desempenho da arrecadação das Receitas Administradas pela RFB, no período de janeiro a março de 2017, em relação a igual período de 2016, ocorreu conforme demonstrado no quadro e no gráfico a seguir, encerrando o período com uma variação real acumulada, com atualização pelo IPCA, de **-0,81%**.

DESEMPENHO DA ARRECADAÇÃO DAS RECEITAS ADMINISTRADAS PELA RFB  
PERÍODO: JANEIRO A MARÇO - 2017/2016

UNIDADE: R\$ MILHÕES

| MÊS          | ARRECADAÇÃO<br>(PREÇOS CORRENTES) |                   | VARIÇÃO (%)        |                     |               |
|--------------|-----------------------------------|-------------------|--------------------|---------------------|---------------|
|              | JAN-MAR/17<br>[A]                 | JAN-MAR/16<br>[B] | NOMINAL<br>[A]/[B] | REAL (IPCA) [A]/[B] |               |
|              |                                   |                   |                    | MÊS                 | ACUM.         |
| JAN          | 131.898                           | 126.143           | 4,56               | (0,75)              | (0,75)        |
| FEV          | 90.710                            | 86.663            | 4,67               | (0,09)              | (0,48)        |
| MAR          | 97.335                            | 94.536            | 2,96               | (1,54)              | (0,81)        |
| <b>TOTAL</b> | <b>319.942</b>                    | <b>307.343</b>    | <b>4,10</b>        | <b>-</b>            | <b>(0,81)</b> |

DESEMPENHO DA ARRECADAÇÃO DAS RECEITAS ADMINISTRADAS PELA RFB  
PERÍODO: JANEIRO A MARÇO - 2017/2016

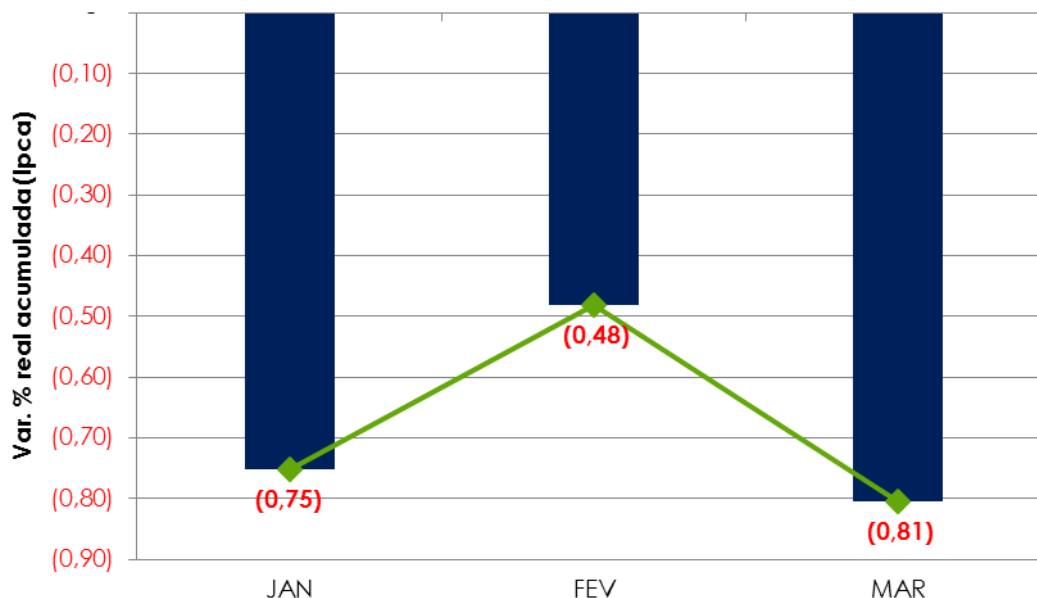

Os principais fatores que, em conjunto, contribuíram para esse resultado foram os seguintes:

- pagamento mensal do IRPJ/CSLL, por estimativa, tendo por base a presunção de lucro. A arrecadação relativa a esse ítem teve um acréscimo de R\$ 4,5 bilhões, no período, equivalente a um crescimento real de 15,43%;

- ajuste anual do IRPJ/CSLL, encerrado em março de 2017, cuja arrecadação teve uma redução de R\$ 1,5 bilhão, no período, equivalente a um decréscimo real de 13,97%. Tal resultado foi influenciado, especialmente, pelo ajuste das entidades financeiras, com redução real de 36,30%;
- reajustes salariais, em especial do setor público, que contruíram, diretamente, para o crescimento real de 4,98% na arrecadação do IRRF – Rendimentos do Trabalho;
- ganhos de capital na alienação de bens, cujo desempenho contribuiu, sobremaneira, para o crescimento real de 15,94% na arrecadação do IRPF;
- desempenho dos principais indicadores macroeconômicos que influenciam a arrecadação de tributos, conforme quadro a seguir.

**INDICADORES MACROECONÔMICOS  
VARIÇÃO % EM RELAÇÃO AO ANO ANTERIOR**

| INDICADOR                        | FATO GERADOR DA ARRECADAÇÃO |                                |
|----------------------------------|-----------------------------|--------------------------------|
|                                  | FEV/17<br>FEV/16            | DEZ/16-FEV/17<br>DEZ/15-FEV/16 |
| . PRODUÇÃO INDUSTRIAL (PIM/IBGE) | -0,80%                      | 0,20%                          |
| . VENDAS DE BENS (PMC/IBGE)      | -4,19%                      | -3,93%                         |
| VENDAS DE SERVIÇOS (PMS/IBGE)    | -5,17%                      | -4,80%                         |
| TAXA DE CÂMBIO                   | -15,55%                     | -19,40%                        |
| . MASSA SALARIAL                 | 3,89%                       | 2,42%                          |
| . VALOR EM DÓLAR DAS IMPORTAÇÕES | 12,93%                      | 12,32%                         |

Os quadros e o gráfico, a seguir, destacam os principais **tributos** e **setores** que, individualmente, mais contribuíram para o resultado global.

**ARRECADAÇÃO DAS RECEITAS ADMINISTRADAS PELA RFB  
PERÍODO: JANEIRO A MARÇO - 2017/2016  
(A PREÇOS DE MARÇO/2017 - IPCA)**

UNIDADE: R\$ MILHÕES

| RECEITAS                             | JAN-MAR/17<br>[A] | JAN-MAR/16<br>[B] | DIFERENÇAS     |               |
|--------------------------------------|-------------------|-------------------|----------------|---------------|
|                                      |                   |                   | [A]-[B]        | [A]/[B]%      |
| COFINS / PIS-PASEP                   | 65.758            | 68.510            | (2.751)        | (4,02)        |
| I. IMPORTAÇÃO / IPI-VINCULADO        | 10.532            | 12.654            | (2.123)        | (16,77)       |
| RECEITA PREVIDENCIÁRIA               | 93.603            | 94.891            | (1.288)        | (1,36)        |
| IOF                                  | 8.203             | 8.818             | (615)          | (6,97)        |
| IRRF-OUTROS RENDIMENTOS              | 2.609             | 2.814             | (205)          | (7,30)        |
| IRRF-RENDIMENTOS DE CAPITAL          | 12.427            | 12.031            | 397            | 3,30          |
| IRPF                                 | 4.791             | 4.132             | 659            | 15,94         |
| IRRF-RENDIMENTOS DO TRABALHO         | 29.162            | 27.778            | 1.384          | 4,98          |
| IRPJ /CSLL                           | 64.812            | 63.071            | 1.741          | 2,76          |
| DEMAIS RECEITAS ADMINISTRADAS        | 29.039            | 28.843            | 197            | 0,68          |
| <b>RECEITA ADMINISTRADA PELA RFB</b> | <b>320.935</b>    | <b>323.540</b>    | <b>(2.605)</b> | <b>(0,81)</b> |



**ARRECAÇÃO DAS RECEITAS ADMINISTRADAS PELA RFB**  
**PERÍODO: JANEIRO A MARÇO - 2017/2016**  
**(A PREÇOS DE MARÇO/2017 - IPCA)**

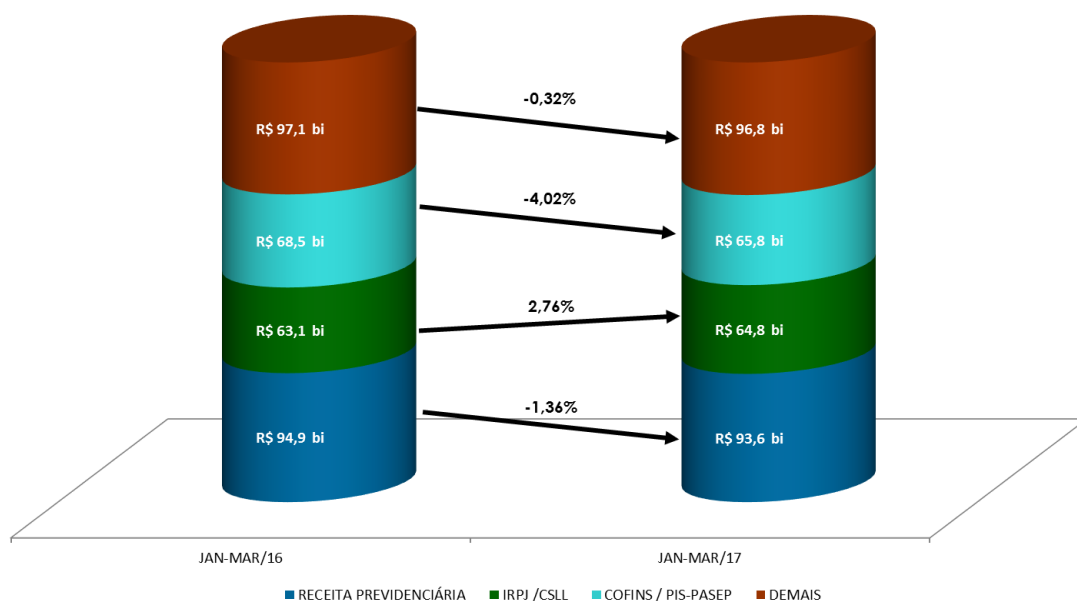

**ARRECAÇÃO DA RECEITA ADMINISTRADA PELA RFB POR DIVISÃO ECONÔMICA (EXCETO RECEITAS PREVIDENCIÁRIAS)**  
**PERÍODO: JANEIRO A MARÇO - 2017/2016**  
**(A PREÇOS DE MARÇO/2017 - IPCA)**

UNIDADE: R\$ MILHÕES

| DIVISÃO ECONÔMICA (CNAE)             | ARRECAÇÃO         |                   | DIFERENÇAS     |                |
|--------------------------------------|-------------------|-------------------|----------------|----------------|
|                                      | JAN-MAR/17<br>[A] | JAN-MAR/16<br>[B] | [A]-[B]        | [A]/[B]%       |
| . COMBUSTÍVEIS                       | 9.329             | 11.910            | (2.581)        | (21,67)        |
| . COMÉRCIO VAREJISTA                 | 14.840            | 15.607            | (767)          | (4,91)         |
| . FABRICAÇÃO DE PRODUTOS QUÍMICOS    | 4.572             | 5.268             | (697)          | (13,22)        |
| . FABRICAÇÃO DE PRODUTOS DO FUMO     | 1.532             | 2.210             | (678)          | (30,68)        |
| . ELETRICIDADE                       | 8.267             | 8.825             | (559)          | (6,33)         |
| . CONSTRUÇÃO DE EDIFÍCIOS            | 2.814             | 3.318             | (504)          | (15,20)        |
| . METALURGIA                         | 2.121             | 2.482             | (361)          | (14,55)        |
| . TELECOMUNICAÇÕES                   | 3.150             | 3.492             | (342)          | (9,79)         |
| . SEGUROS E PREVIDÊNCIA COMPLEMENTAR | 10.737            | 11.053            | (317)          | (2,86)         |
| . OBRAS DE INFRA-ESTRUTURA           | 1.353             | 1.666             | (313)          | (18,79)        |
| <b>SUBTOTAL [A]</b>                  | <b>58.715</b>     | <b>65.832</b>     | <b>(7.118)</b> | <b>(10,81)</b> |
| <b>DEMAIS [B]</b>                    | <b>168.618</b>    | <b>162.817</b>    | <b>5.800</b>   | <b>3,56</b>    |
| <b>TOTAL [C]=[A]+[B]</b>             | <b>227.332</b>    | <b>228.650</b>    | <b>(1.317)</b> | <b>(0,58)</b>  |

Apresenta-se, a seguir, o desempenho da arrecadação por tributo e os principais fatores que concorreram para esse desempenho<sup>1</sup>:

- **Imposto de Importação (R\$ 7.471 milhões/-16,55%) e IPI-Vinculado (R\$ 3.061 milhões/-17,31%):** resultado decorrente, principalmente, da conjugação dos seguintes fatores: **elevação** de 12,32% no valor em dólares (volume) das importações; **redução** de 19,40% na taxa média de câmbio, de 4,69% na alíquota média efetiva do I. Importação e de 3,91% na alíquota média efetiva do IPI-Vinculado;
- **IPI-Fumo (R\$1.132 milhões/-33,40%):** esse resultado decorreu, principalmente, da redução do volume de saída de cigarros dos estabelecimentos produtores em relação ao mesmo período do ano anterior;
- **IPI-Bebidas (R\$ 771 milhões/+27,06%):** resultado decorrente de compensações efetuadas de janeiro a março de 2016 em valores superiores aos verificados de janeiro a março de 2017 (janeiro a março de 2017 - R\$ 28.9 milhões e janeiro a março de 2016 - R\$ 123.9 milhões);
- **IPI-Automóveis (R\$ 904 milhões/+42,51%):** resultado decorrente da redução combinação dos seguintes fatores: a) redução de **3,90%** no volume de vendas ao mercado interno (dezembro de 2016 a fevereiro de 2017/dezembro de 2015 a fevereiro de 2016 - Carta da Anfavea) e b) compensações efetuadas de janeiro a março de 2016 em valores superiores aos verificados em janeiro a março de 2017. (janeiro a março de 2017 - R\$ 71.5 milhões e janeiro a março de 2016 - R\$ 167.5 milhões);
- **IPI-Outros (R\$ 4.985 milhões/+2,91%):** resultado influenciado, principalmente, pelo aumento de **0,20%** na produção industrial de dezembro de 2016 a fevereiro de 2017/dezembro de 2015 a fevereiro de 2016 (Pesquisa Industrial Mensal - Produção Física/IBGE).

A seguir, quadro demonstrativo da arrecadação desse tributo, destacando os principais setores.

**ARRECADAÇÃO DO IPI-OUTROS POR DIVISÃO ECONÔMICA**  
**PERÍODO: JANEIRO A MARÇO - 2017/2016**  
**(A PREÇOS DE MARÇO/2017 - IPCA)**

UNIDADE: R\$ MILHÕES

| DIVISÃO ECONÔMICA (CNAE)                           | ARRECADAÇÃO       |                   | DIFERENÇAS   |               |
|--|-------------------|-------------------|--------------|---------------|
|  | JAN-MAR/17<br>[A] | JAN-MAR/16<br>[B] | [A]-[B]      | [A]/[B]%      |
| . FABRICAÇÃO DE PRODUTOS ALIMENTÍCIOS              | 195               | 67                | 128          | 192,56        |
| . FABRIC. DE VEÍC. AUTOMOTORES (exceto automóveis) | 341               | 232               | 109          | 47,23         |
| . FABRIC. DE PROD. DE BORRACHA E DE MAT. PLÁSTICO  | 584               | 549               | 35           | 6,38          |
| <b>SUBTOTAL [A]</b>                                | <b>1.120</b>      | <b>847</b>        | <b>273</b>   | <b>32,21</b>  |
| <b>DEMAIS [B]</b>                                  | <b>3.865</b>      | <b>3.997</b>      | <b>(132)</b> | <b>(3,30)</b> |
| <b>TOTAL [C]=[A]+[B]</b>                           | <b>4.985</b>      | <b>4.844</b>      | <b>141</b>   | <b>2,91</b>   |

<sup>1</sup> A informação inserida logo após a denominação do tributo, entre parêntesis, representa o valor da arrecadação no período de janeiro a fevereiro de 2016 e a variação real (IPCA), em relação ao mesmo período do ano anterior.

- **IRPF (R\$ 4.791 milhões/+15,94%):** resultado decorrente, principalmente, do acréscimo na arrecadação dos itens Ganhos de Capital na Alienação de Bens (+24,78%), Ganhos de Capital na Alienação de Bens – Dir. Moeda Est (+198,38%) e Ganhos Líquidos em Operações em Bolsa (+72,85%), conforme observado no quadro a seguir;

**ARRECADAÇÃO DO IRPF**  
**PERÍODO: JANEIRO A MARÇO - 2017/2016**  
**(A PREÇOS DE MARÇO/2017 - IPCA)**

UNIDADE: R\$ MILHÕES

| DISCRIMINAÇÃO  | ARRECADAÇÃO       |                   | DIFERENÇAS |              |
|--|-------------------|-------------------|------------|--------------|
|  | JAN-MAR/17<br>[A] | JAN-MAR/16<br>[B] | [A]-[B]    | [A]/[B]%     |
| GANHOS DE CAPITAL NA ALIENAÇÃO DE BENS                   | 2.075             | 1.663             | 412        | 24,78        |
| GANHOS DE CAPITAL NA ALIENAÇÃO DE BENS - DIR. MOEDA EST. | 220               | 74                | 146        | 198,38       |
| GANHOS LÍQUIDOS EM OPERAÇÕES EM BOLSA                    | 227               | 131               | 96         | 72,85        |
| OUTROS   | 2.269             | 2.264             | 5          | 0,22         |
| <b>TOTAL</b>   | <b>4.791</b>      | <b>4.132</b>      | <b>659</b> | <b>15,94</b> |

- **IRPJ (R\$ 40.361 milhões/+1,30%) e CSLL (R\$ 24.451 milhões/+5,26%):** esse resultado deveu-se, basicamente, ao incremento na arrecadação referente ao pagamento mensal por estimava, tendo por base a presunção de lucro.

Os quadros, a seguir, apresentam o desempenho da arrecadação dos principais itens do IRPJ e da CSLL, bem assim, dos setores que mais contribuíram para o resultado.

**ARRECADAÇÃO DO IRPJ/CSLL**  
**PERÍODO: JANEIRO A MARÇO - 2017/2016**  
**(A PREÇOS DE MARÇO/2017 - IPCA)**

UNIDADE: R\$ MILHÕES

| DISCRIMINAÇÃO        | ARRECADAÇÃO       |                   | DIFERENÇAS   |             |
|----------------------|-------------------|-------------------|--------------|-------------|
|                      | JAN-MAR/17<br>[A] | JAN-MAR/16<br>[B] | [A]-[B]      | [A]/[B]%    |
| ESTIMATIVA MENSAL    | 33.728            | 29.218            | 4.509        | 15,43       |
| FINANCEIRA           | 15.584            | 13.001            | 2.583        | 19,87       |
| DEMAIS               | 18.143            | 16.217            | 1.926        | 11,88       |
| DECLARAÇÃO DE AJUSTE | 9.031             | 10.497            | (1.466)      | (13,97)     |
| FINANCEIRA           | 3.687             | 5.788             | (2.101)      | (36,30)     |
| DEMAIS               | 5.344             | 4.709             | 635          | 13,48       |
| LUCRO PRESUMIDO      | 12.266            | 12.715            | (448)        | (3,53)      |
| OUTROS               | 9.786             | 10.640            | (854)        | (8,03)      |
| <b>TOTAL</b>         | <b>64.812</b>     | <b>63.071</b>     | <b>1.741</b> | <b>2,76</b> |

**ARRECAÇÃO DO IRPJ/CSLL POR DIVISÃO ECONÔMICA**  
**PERÍODO: JANEIRO A MARÇO - 2017/2016**  
**(A PREÇOS DE MARÇO/2017 - IPCA)**

UNIDADE: R\$ MILHÕES

| DIVISÃO ECONÔMICA (CNAE)                           | ARRECAÇÃO         |                   | DIFERENÇAS     |               |
|--|-------------------|-------------------|----------------|---------------|
|  | JAN-MAR/17<br>[A] | JAN-MAR/16<br>[B] | [A]-[B]        | [A]/[B]%      |
| . ENTIDADES FINANCEIRAS                            | 17.565            | 16.143            | 1.422          | 8,81          |
| . COMÉRCIO ATACADISTA                              | 4.391             | 3.453             | 938            | 27,16         |
| . SERV. DE ESCRIT., APOIO ADMINIST. E OUTROS SERV. | 1.862             | 1.217             | 645            | 53,05         |
| . ATIVIDADES AUXILIARES DO SETOR FINANCEIRO        | 3.322             | 2.734             | 588            | 21,51         |
| . EXTRAÇÃO DE MINERAIS METÁLICOS                   | 1.308             | 921               | 386            | 41,94         |
| . TRANSPORTE TERRESTRE                             | 1.279             | 904               | 375            | 41,52         |
| . CAPTAÇÃO, TRATAMENTO E DISTRIBUIÇÃO DE ÁGUA      | 583               | 308               | 275            | 89,40         |
| . ATIVIDADES DE ATENÇÃO À SAÚDE HUMANA             | 1.309             | 1.183             | 126            | 10,67         |
| . ATIVID. DE PRESTAÇÃO DE SERVIÇOS DE INFORMAÇÃO   | 337               | 218               | 119            | 54,72         |
| . FABRIC. DE EQUIP. DE INFORMÁTICA E ELETRÔNICOS   | 377               | 267               | 109            | 40,92         |
| <b>SUBTOTAL [A]</b>                                | <b>32.332</b>     | <b>27.347</b>     | <b>4.984</b>   | <b>18,23</b>  |
| <b>DEMAIS [B]</b>                                  | <b>32.480</b>     | <b>35.724</b>     | <b>(3.244)</b> | <b>(9,08)</b> |
| <b>TOTAL [C]=[A]+[B]</b>                           | <b>64.812</b>     | <b>63.071</b>     | <b>1.741</b>   | <b>2,76</b>   |

- **IRRF-Rendimentos do Trabalho (R\$ 29.162 milhões/+4,98%)**: o resultado reflete, principalmente, o crescimento da arrecadação do setor público;
- **IRRF-Rendimentos de Capital (R\$ 12.427 milhões/+3,30%)**: resultado explicado pelos acréscimos nominais nos seguintes itens: 11,87% no item Fundos de Renda Fixa; 40,20% no item Juros sobre Capital Próprio e 9,77% no item Aplicações de Renda Fixa (PF e PJ);
- **IRRF-Rendimentos de Residente no Exterior (R\$ 6.886 milhões/+5,93%)**: resultado explicado, principalmente, pelo acréscimo nominal de 64,07% em juros sobre o capital próprio;
- **IOF (R\$ 8.203 milhões/-6,97%)**: resultado explicado pelos seguintes itens: a) redução na concessão de créditos às pessoas jurídicas e b) acréscimo na arrecadação do IOF relativo à operações com títulos ou valores mobiliários;

**ARRECADAÇÃO DO IOF**  
**PERÍODO: JANEIRO A MARÇO - 2017/2016**  
**(A PREÇOS DE MARÇO/2017 - IPCA)**

UNIDADE: R\$ MILHÕES

| DISCRIMINAÇÃO                          | ARRECADAÇÃO       |                   | DIFERENÇAS   |               |
|--|-------------------|-------------------|--------------|---------------|
|  | JAN-MAR/17<br>[A] | JAN-MAR/16<br>[B] | [A]-[B]      | [A]/[B]%      |
| OPERAÇÕES DE CRÉDITO - PESSOA JURÍDICA | 1.916             | 2.436             | (519)        | (21,33)       |
| OPERAÇÕES DE CRÉDITO - PESSOA FÍSICA   | 3.289             | 3.300             | (11)         | (0,33)        |
| OPERAÇÕES DE CÂMBIO - SAÍDA DE MOEDA   | 779               | 824               | (45)         | (5,48)        |
| OPERAÇÕES DE CÂMBIO - ENTRADA DE MOEDA | 327               | 366               | (39)         | (10,53)       |
| <b>SUBTOTAL [A]</b>                    | <b>6.311</b>      | <b>6.925</b>      | <b>(614)</b> | <b>(8,87)</b> |
| TÍTULOS OU VALORES MOBILIÁRIOS         | 567               | 444               | 123          | 27,64         |
| DEMAIS                                 | 1.325             | 1.448             | (124)        | (8,54)        |
| <b>SUBTOTAL [B]</b>                    | <b>1.892</b>      | <b>1.893</b>      | <b>(1)</b>   | <b>(0,05)</b> |
| <b>TOTAL</b>                           | <b>8.203</b>      | <b>8.818</b>      | <b>(615)</b> | <b>(6,97)</b> |

- **Cofins (R\$ 51.458 milhões/-4,34%) e PIS/Pasep (R\$ 14.300 milhões/-2,81%):** esse resultado decorreu, fundamentalmente, da combinação dos seguintes fatores: a) decréscimos reais no volume de vendas (PMC-IBGE) e no volume de serviços (PMS-IBGE), de 3,93% e de 4,80%, respectivamente, no período compreendido entre dezembro de 2015 a fevereiro de 2016 e dezembro de 2016 e fevereiro de 2017, b) queda da taxa de câmbio mais intensa do que o crescimento do volume de importações; c) maior volume de compensações em relação ao primeiro trimestre de 2016 e d) melhor desempenho do segmento financeiro em relação a referido trimestre.

O quadro a seguir apresenta a arrecadação dos principais itens e dos principais setores econômicos.

**ARRECADAÇÃO DA COFINS/PIS-PASEP**  
**PERÍODO: JANEIRO A MARÇO - 2017/2016**  
**(A PREÇOS DE MARÇO/2017 - IPCA)**

UNIDADE: R\$ MILHÕES

| DISCRIMINAÇÃO | ARRECADAÇÃO       |                   | DIFERENÇAS     |               |
|---------------|-------------------|-------------------|----------------|---------------|
|               | JAN-MAR/17<br>[A] | JAN-MAR/16<br>[B] | [A]-[B]        | [A]/[B]%      |
| IMPORTAÇÃO    | 10.461            | 11.552            | (1.091)        | (9,45)        |
| OUTROS        | 55.298            | 56.957            | (1.660)        | (2,91)        |
| <b>TOTAL</b>  | <b>65.758</b>     | <b>68.510</b>     | <b>(2.751)</b> | <b>(4,02)</b> |

**ARRECAÇÃO DA COFINS/PIS-PASEP POR DIVISÃO ECONÔMICA**  
**PERÍODO: JANEIRO A MARÇO - 2017/2016**  
**(A PREÇOS DE MARÇO/2017 - IPCA)**

UNIDADE: R\$ MILHÕES

| DIVISÃO ECONÔMICA (CNAE)             | ARRECAÇÃO         |                   | DIFERENÇAS     |                |
|--------------------------------------|-------------------|-------------------|----------------|----------------|
|                                      | JAN-MAR/17<br>[A] | JAN-MAR/16<br>[B] | [A]-[B]        | [A]/[B]%       |
| . COMBUSTÍVEIS                       | 5.162             | 6.661             | (1.499)        | (22,51)        |
| . ELETRICIDADE                       | 3.950             | 4.490             | (540)          | (12,03)        |
| . FABRICAÇÃO DE BEBIDAS              | 819               | 1.079             | (260)          | (24,13)        |
| . COMÉRCIO VAREJISTA                 | 3.395             | 3.649             | (254)          | (6,96)         |
| . TELECOMUNICAÇÕES                   | 1.326             | 1.495             | (169)          | (11,31)        |
| . CONSTRUÇÃO DE EDIFÍCIOS            | 761               | 918               | (157)          | (17,15)        |
| . FABRICAÇÃO DE PRODUTOS DO FUMO     | 392               | 504               | (113)          | (22,32)        |
| . SEGUROS E PREVIDÊNCIA COMPLEMENTAR | 1.298             | 1.404             | (107)          | (7,59)         |
| . FABRICAÇÃO DE PRODUTOS QUÍMICOS    | 1.570             | 1.671             | (102)          | (6,10)         |
| . OBRAS DE INFRA-ESTRUTURA           | 433               | 530               | (96)           | (18,18)        |
| <b>SUBTOTAL [A]</b>                  | <b>19.105</b>     | <b>22.402</b>     | <b>(3.297)</b> | <b>(14,72)</b> |
| <b>DEMAIS [B]</b>                    | <b>46.653</b>     | <b>46.107</b>     | <b>546</b>     | <b>1,18</b>    |
| <b>TOTAL [C]=[A]+[B]</b>             | <b>65.758</b>     | <b>68.510</b>     | <b>(2.751)</b> | <b>(4,02)</b>  |

- **Cide-Combustíveis (R\$ 1.371 milhões/-8,50%):** decréscimo decorrente, basicamente, da manutenção da alíquota *ad rem* desta contribuição no período analisado.
- **Outras receitas administradas pela RFB (R\$ 5.277 milhões/-9,55%):** resultado influenciado pela conjugação dos seguintes fatores: a) redução nominal de (-0,12%) na arrecadação de Loterias; b) redução na arrecadação de parcelamentos especiais em consequência de quitações antecipadas;
- **Receita previdenciária (R\$ 93.603 milhões/-1,36%):** a Receita Própria apresentou variação real de -1,84% e as Demais, de -1,73%.

**ARRECAÇÃO DA RECEITA PREVIDENCIÁRIA**  
**PERÍODO: JANEIRO A MARÇO - 2017/2016**  
**(A PREÇOS DE MARÇO/2017 - IPCA)**

UNIDADE: R\$ MILHÕES

| RECEITA PREVIDENCIÁRIA | ARRECAÇÃO         |                   | DIFERENÇAS     |               |
|------------------------|-------------------|-------------------|----------------|---------------|
|                        | JAN-MAR/17<br>[A] | JAN-MAR/16<br>[B] | [A]-[B]        | [A]/[B]%      |
| PRÓPRIA                | 82.088            | 83.172            | (1.085)        | (1,84)        |
| DEMAIS                 | 11.515            | 11.718            | (203)          | (1,73)        |
| <b>TOTAL</b>           | <b>93.603</b>     | <b>94.891</b>     | <b>(1.288)</b> | <b>(1,87)</b> |

A massa salarial habitual de dezembro de 2016 a fevereiro de 2017, apurada pela PNAD Contínua – Mensal/IBGE em todas as regiões brasileiras, apresentou crescimento nominal de 2,42% em relação a igual período do ano anterior. Com atualização pelo IPCA, há uma redução de 2,89%.

O Cadastro Geral de Empregados e Desempregados (CAGED/MTE) apresentou, até o mês de fevereiro de 2017, um saldo negativo de 5.475 empregos. A contribuição dos principais setores para esse resultado foi a seguinte: comércio (-83,1 mil postos), serviços (+41,3 mil postos), indústria de transformação (+21,8 mil postos) e agricultura (+17,3 mil postos). Nos últimos doze meses, verificou-se uma redução de 1.148.845 postos de trabalho.

### III. RECEITAS ADMINISTRADAS PELA RFB - DESEMPENHO DA ARRECADAÇÃO DE MARÇO DE 2017 EM RELAÇÃO A MARÇO DE 2016 (Tabelas I e I-A).

A arrecadação das Receitas Administradas pela RFB apresentou, no mês de março de 2017, variação real (IPCA) de - **1,54%** em relação ao mesmo mês do ano anterior.

O principal fator que contribuiu para esse resultado foi o comportamento da arrecadação referente ao ajuste anual do IRPJ/CSLL, relativo às Instituições Financeiras, cuja arrecadação, em março, teve redução de R\$ 1,6 bilhão, equivalente a um decréscimo real de 52,88%.

Apresenta-se, a seguir, o desempenho da arrecadação por tributo e os principais fatores que concorreram para esse desempenho<sup>2</sup>.

- **Imposto de Importação (R\$ 2.697 milhões/-8,96%) e IPI-Vinculado (R\$ 1.128 milhões/-15,29%):** resultado decorrente, principalmente, da conjugação dos seguintes fatores: **elevação** de 12,93% no valor em dólares (volume) das importações; **redução** de 15,55% na taxa média de câmbio, de 0,15% na alíquota média efetiva do I. Importação e de 5,08% na alíquota média efetiva do IPI-Vinculado;
- **IPI-Automóveis (R\$ 281 milhões/+75,29%):** resultado decorrente da combinação dos seguintes fatores: a) redução de **3,20%** volume de vendas ao mercado interno (fevereiro-2017/fevereiro-2016 - Carta da Anfavea) b) compensações efetuadas em março de 2016 em valores superiores aos verificados em março de 2017 (março de 2017 - R\$ 15.5 milhões e março de 2016 - R\$ 44.8 milhões);
- **IPI-Outros (R\$ 1.595 milhões/+2,89%):** resultado influenciado, principalmente, pelo redução de **0,80%** na produção industrial de fevereiro de 2017 em relação a fevereiro de 2016 (Pesquisa Industrial Mensal - Produção Física/ IBGE).

A seguir, quadro demonstrativo da arrecadação desse tributo, destacando os principais setores.

**ARRECADAÇÃO DO IPI-OUTROS POR DIVISÃO ECONÔMICA**  
**PERÍODO: MARÇO - 2017/2016**  
**(A PREÇOS DE MARÇO/2017 - IPCA)**

UNIDADE: R\$ MILHÕES

| DIVISÃO ECONÔMICA (CNAE)                           | ARRECADAÇÃO   |               | DIFERENÇAS  |               |
|--|---------------|---------------|-------------|---------------|
|  | MAR/17<br>[A] | MAR/16<br>[B] | [A]-[B]     | [A]/[B]%      |
| . FABRICAÇÃO DE PRODUTOS ALIMENTÍCIOS              | 60            | 24            | 36          | 152,78        |
| . FABRIC. DE VEÍC. AUTOMOTORES (exceto automóveis) | 119           | 86            | 33          | 38,17         |
| . FABRIC. DE EQUIP. DE INFORMÁTICA E ELETRÔNICOS   | 86            | 62            | 23          | 37,65         |
| <b>SUBTOTAL [A]</b>                                | <b>264</b>    | <b>172</b>    | <b>92</b>   | <b>53,69</b>  |
| <b>DEMAIS [B]</b>                                  | <b>1.331</b>  | <b>1.378</b>  | <b>(48)</b> | <b>(3,45)</b> |
| <b>TOTAL [C]=[A]+[B]</b>                           | <b>1.595</b>  | <b>1.550</b>  | <b>45</b>   | <b>2,89</b>   |

<sup>2</sup> A informação inserida logo após a denominação do tributo, entre parêntesis, representa o valor da arrecadação no mês de janeiro de 2016 e a variação real (IPCA), em relação ao mesmo mês do ano anterior.



- **IRPF (R\$ 1.232 milhões/+12,35%):** resultado decorrente, principalmente, do acréscimo na arrecadação de Ganhos Líquidos em Operações em Bolsa (+214,03%), conforme observado no quadro a seguir;

**ARRECADAÇÃO DO IRPF**  
**PERÍODO: MARÇO - 2017/2016**  
**(A PREÇOS DE MARÇO/2017 - IPCA)**

UNIDADE: R\$ MILHÕES

| DISCRIMINAÇÃO  | ARRECADAÇÃO   |               | DIFERENÇAS |              |
|--|---------------|---------------|------------|--------------|
|  | MAR/17<br>[A] | MAR/16<br>[B] | [A]-[B]    | [A]/[B]%     |
| GANHOS LÍQUIDOS EM OPERAÇÕES EM BOLSA                    | 101           | 32            | 69         | 214,03       |
| RECEITA DA DÍVIDA ATIVA - IRPF - PARCELAMENTOS           | 32            | 2             | 30         | 1.995,78     |
| GANHOS DE CAPITAL NA ALIENAÇÃO DE BENS - DIR. MOEDA EST. | 42            | 17            | 25         | 146,45       |
| GANHOS DE CAPITAL NA ALIENAÇÃO DE BENS                   | 273           | 253           | 19         | 7,68         |
| OUTROS   | 784           | 792           | (8)        | (1,01)       |
| <b>TOTAL</b>   | <b>1.232</b>  | <b>1.096</b>  | <b>135</b> | <b>12,35</b> |

- **IRPJ (R\$ 9.111 milhões/-8,37%) e CSLL (R\$ 5.546 milhões/-7,04%):** esse resultado deveu-se, basicamente, ao incremento real de 9,14% na arrecadação referente ao pagamento mensal por estimativa, tendo por base a presunção de lucro, combinado com um decréscimo de 52,88% registrado na arrecadação referente à declaração de ajuste das entidades financeiras.

Os quadros, a seguir, apresentam o desempenho da arrecadação dos principais itens do IRPJ e da CSLL, bem assim, dos setores que mais contribuíram para o resultado.

**ARRECADAÇÃO DO IRPJ/CSLL**  
**PERÍODO: MARÇO - 2017/2016**  
**(A PREÇOS DE MARÇO/2017 - IPCA)**

UNIDADE: R\$ MILHÕES

| DISCRIMINAÇÃO        | ARRECADAÇÃO   |               | DIFERENÇAS     |               |
|----------------------|---------------|---------------|----------------|---------------|
|                      | MAR/17<br>[A] | MAR/16<br>[B] | [A]-[B]        | [A]/[B]%      |
| ESTIMATIVA MENSAL    | 6.894         | 6.316         | 577            | 9,14          |
| FINANCEIRA           | 2.581         | 2.235         | 346            | 15,50         |
| DEMAIS               | 4.313         | 4.082         | 231            | 5,66          |
| DECLARAÇÃO DE AJUSTE | 3.605         | 5.127         | (1.522)        | (29,68)       |
| FINANCEIRA           | 1.445         | 3.066         | (1.621)        | (52,88)       |
| DEMAIS               | 2.160         | 2.060         | 100            | 4,84          |
| OUTROS               | 4.159         | 4.467         | (308)          | (6,89)        |
| <b>TOTAL</b>         | <b>14.658</b> | <b>15.910</b> | <b>(1.253)</b> | <b>(7,87)</b> |

**ARRECAÇÃO DO IRPJ/CSLL POR DIVISÃO ECONÔMICA**  
**PERÍODO: MARÇO - 2017/2016**  
**(A PREÇOS DE MARÇO/2017 - IPCA)**

UNIDADE: R\$ MILHÕES

| DIVISÃO ECONÔMICA (CNAE)                    | ARRECAÇÃO     |               | DIFERENÇAS     |                |
|---|---------------|---------------|----------------|----------------|
|   | MAR/17<br>[A] | MAR/16<br>[B] | [A]-[B]        | [A]/[B]%       |
| . ENTIDADES FINANCEIRAS                     | 3.743         | 4.368         | (625)          | (14,32)        |
| . SEGUROS E PREVIDÊNCIA COMPLEMENTAR        | 849           | 1.445         | (596)          | (41,26)        |
| . ELETRICIDADE                              | 612           | 808           | (195)          | (24,18)        |
| . ATIVIDADES AUXILIARES DO SETOR FINANCEIRO | 577           | 756           | (179)          | (23,71)        |
| . FABRICAÇÃO DE PRODUTOS QUÍMICOS           | 206           | 384           | (178)          | (46,38)        |
| . CONSTRUÇÃO DE EDIFÍCIOS                   | 132           | 189           | (57)           | (30,10)        |
| . FABRICAÇÃO DE MÁQUINAS E EQUIPAMENTOS     | 72            | 128           | (56)           | (43,52)        |
| . EXTRAÇÃO DE MINERAIS METÁLICOS            | 98            | 149           | (50)           | (33,89)        |
| . FABRICAÇÃO DE PRODUTOS ALIMENTÍCIOS       | 525           | 562           | (37)           | (6,60)         |
| . OBRAS DE INFRA-ESTRUTURA                  | 84            | 119           | (35)           | (29,36)        |
| <b>SUBTOTAL [A]</b>                         | <b>6.898</b>  | <b>8.907</b>  | <b>(2.009)</b> | <b>(22,56)</b> |
| <b>DEMAIS [B]</b>                           | <b>7.759</b>  | <b>7.003</b>  | <b>757</b>     | <b>10,80</b>   |
| <b>TOTAL [C]=[A]+[B]</b>                    | <b>14.658</b> | <b>15.910</b> | <b>(1.253)</b> | <b>(7,87)</b>  |

- **IRRF-Rendimentos do Trabalho (R\$ 9.086 milhões/+3,31%)**: o resultado reflete, principalmente, o crescimento da arrecadação do setor público decorrente de reajustes salariais;
- **IRRF-Rendimentos de Capital (R\$ 3.505 milhões/+2,79%)**: resultado explicado, principalmente, pelo acréscimo nominal de 334,81% no item “Juros sobre o capital próprio”;
- **IRRF-Rendimentos de Residentes no Exterior (R\$ 2.314 milhões/+15,03%)**: resultado explicado pelo aumento nominal de 36,82% em rendimentos do trabalho e 57,36% em juros sobre o capital próprio;
- **IOF (R\$ 2.382 milhões/-12,60%)**: resultado explicado pelos seguintes itens: a) redução na concessão de créditos às pessoas jurídicas e b) redução na arrecadação do IOF relativo à operações de câmbio - saída de moeda e c) redução na arrecadação do IOF relativo à operações com títulos ou valores mobiliários; d) menor quantidade de dias úteis em relação ao mês de março de 2016;

**ARRECAÇÃO DO IOF**  
**PERÍODO: MARÇO - 2017/2016**  
**(A PREÇOS DE MARÇO/2017 - IPCA)**

UNIDADE: R\$ MILHÕES

| DISCRIMINAÇÃO                          | ARRECAÇÃO     |               | DIFERENÇAS   |                |
|--|---------------|---------------|--------------|----------------|
|  | MAR/17<br>[A] | MAR/16<br>[B] | [A]-[B]      | [A]/[B]%       |
| OPERAÇÕES DE CRÉDITO - PESSOA JURÍDICA | 550           | 698           | (147)        | (21,14)        |
| OPERAÇÕES DE CRÉDITO - PESSOA FÍSICA   | 987           | 1.088         | (101)        | (9,28)         |
| OPERAÇÕES DE CÂMBIO - SAÍDA DE MOEDA   | 227           | 267           | (39)         | (14,74)        |
| OPERAÇÕES DE CÂMBIO - ENTRADA DE MOEDA | 64            | 82            | (18)         | (21,56)        |
| <b>SUBTOTAL [A]</b>                    | <b>1.829</b>  | <b>2.134</b>  | <b>(305)</b> | <b>(14,31)</b> |
| TÍTULOS OU VALORES MOBILIÁRIOS         | 134           | 144           | (9)          | (6,50)         |
| DEMAIS                                 | 419           | 447           | (29)         | (6,38)         |
| <b>SUBTOTAL [B]</b>                    | <b>553</b>    | <b>591</b>    | <b>(38)</b>  | <b>(6,41)</b>  |
| <b>TOTAL</b>                           | <b>2.382</b>  | <b>2.725</b>  | <b>(343)</b> | <b>(12,60)</b> |

- **Cofins (R\$ 16.340 milhões/-2,32%) e PIS/Pasep (R\$ 4.516 milhões/-1,57%):** esse resultado decorreu, fundamentalmente, da combinação dos seguintes fatores: a) decréscimos reais de 4,19% no volume de vendas (PMC-IBGE) e de 5,17% no volume de serviços (PMS-IBGE) em fevereiro de 2017 em relação a fevereiro de 2016, b) queda da taxa de câmbio mais intensa do que o crescimento do volume de importações e c) melhor desempenho do segmento financeiro em relação a março de 2016, inclusive mediante redução do volume de compensações.

O quadro a seguir apresenta a arrecadação dos principais itens e dos principais setores econômicos.

**ARRECAÇÃO DA COFINS/PIS-PASEP**  
**PERÍODO: MARÇO - 2017/2016**  
**(A PREÇOS DE MARÇO/2017 - IPCA)**

UNIDADE: R\$ MILHÕES

| DISCRIMINAÇÃO | ARRECAÇÃO     |               | DIFERENÇAS   |               |
|---------------|---------------|---------------|--------------|---------------|
|               | MAR/17<br>[A] | MAR/16<br>[B] | [A]-[B]      | [A]/[B]%      |
| IMPORTAÇÃO    | 3.853         | 3.972         | (119)        | (3,00)        |
| OUTROS        | 17.004        | 17.345        | (341)        | (1,97)        |
| <b>TOTAL</b>  | <b>20.857</b> | <b>21.317</b> | <b>(460)</b> | <b>(2,16)</b> |

**ARRECAÇÃO DA COFINS/PIS-PASEP POR DIVISÃO ECONÔMICA**  
**PERÍODO: MARÇO - 2017/2016**  
**(A PREÇOS DE MARÇO/2017 - IPCA)**

UNIDADE: R\$ MILHÕES

| DIVISÃO ECONÔMICA (CNAE)                           | ARRECAÇÃO     |               | DIFERENÇAS   |                |
|--|---------------|---------------|--------------|----------------|
|  | MAR/17<br>[A] | MAR/16<br>[B] | [A]-[B]      | [A]/[B]%       |
| . COMBUSTÍVEIS                                     | 1.729         | 1.948         | (218)        | (11,20)        |
| . FABRICAÇÃO DE BEBIDAS                            | 207           | 297           | (89)         | (30,04)        |
| . FABRICAÇÃO DE PRODUTOS ALIMENTÍCIOS              | 379           | 458           | (78)         | (17,07)        |
| . ELETRICIDADE                                     | 1.157         | 1.212         | (55)         | (4,54)         |
| . CONSTRUÇÃO DE EDIFÍCIOS                          | 223           | 275           | (52)         | (18,86)        |
| . COMÉRCIO VAREJISTA                               | 876           | 918           | (42)         | (4,60)         |
| . OBRAS DE INFRA-ESTRUTURA                         | 121           | 161           | (41)         | (25,32)        |
| . TELECOMUNICAÇÕES                                 | 495           | 533           | (38)         | (7,10)         |
| . FABRIC. OUTROS EQUIP. TRANSP., EXC. VEÍC. AUTOM. | 82            | 116           | (34)         | (29,48)        |
| . SEGUROS E PREVIDÊNCIA COMPLEMENTAR               | 446           | 477           | (31)         | (6,45)         |
| <b>SUBTOTAL [A]</b>                                | <b>5.716</b>  | <b>6.394</b>  | <b>(678)</b> | <b>(10,61)</b> |
| <b>DEMAIS [B]</b>                                  | <b>15.141</b> | <b>14.923</b> | <b>218</b>   | <b>1,46</b>    |
| <b>TOTAL [C]=[A]+[B]</b>                           | <b>20.857</b> | <b>21.317</b> | <b>(460)</b> | <b>(2,16)</b>  |

- **Cide-Combustíveis (R\$ 440 milhões/-8,60%):** decréscimo decorrente, basicamente, da manutenção da alíquota *ad rem* desta contribuição no período analisado.
- **Outras receitas administradas pela RFB (R\$ 1.939 milhões/0,89%):** resultado influenciado, principalmente, pela redução nominal de (-9,36%) na arrecadação de Loterias;
- **Receita previdenciária (R\$ 31.154 milhões/-0,31%):** a Receita Própria apresentou variação real de -0,27% e as Demais, de -0,72%.

**ARRECAÇÃO DA RECEITA PREVIDENCIÁRIA**  
**PERÍODO: MARÇO - 2017/2016**  
**(A PREÇOS DE MARÇO/2017 - IPCA)**

UNIDADE: R\$ MILHÕES

| RECEITA PREVIDENCIÁRIA | ARRECAÇÃO     |               | DIFERENÇAS  |               |
|------------------------|---------------|---------------|-------------|---------------|
|                        | MAR/17<br>[A] | MAR/16<br>[B] | [A]-[B]     | [A]/[B]%      |
| PRÓPRIA                | 28.102        | 28.177        | (75)        | (0,27)        |
| DEMAIS                 | 3.051         | 3.074         | (22)        | (0,72)        |
| <b>TOTAL</b>           | <b>31.154</b> | <b>31.251</b> | <b>(97)</b> | <b>(0,31)</b> |

A massa salarial habitual de fevereiro de 2017 em relação a fevereiro de 2016, apurada pela PNAD Contínua – Mensal/IBGE em todas as regiões brasileiras, apresentou crescimento nominal de 3,89%. Com atualização pelo IPCA, há uma redução de 0,83%.

O Cadastro Geral de Empregados e Desempregados (CAGED/MTE) apresentou, para o mês de fevereiro 2017, um saldo positivo de 35.612 empregos. A contribuição dos principais setores para esse resultado foi a seguinte: serviços (+50,6 mil postos), comércio (-21,2 mil postos) e construção civil (-12,9 mil postos).

#### **IV. RECEITAS ADMINISTRADAS PELA RFB - DESEMPENHO DA ARRECADAÇÃO DE MARÇO DE 2017 EM RELAÇÃO A FEVEREIRO DE 2017 (Tabelas I e I-A).**

A arrecadação das Receitas Administradas pela RFB apresentou, no mês de março de 2017, variação real (IPCA) de **+7,04%** em relação ao mês anterior.

Esse resultado decorreu, fundamentalmente, em razão de fatores sazonais, tais como o encerramento, em março, do prazo legal para pagamento do saldo do IRPJ e da CSLL, referente à Declaração de Ajuste relativa ao ano de 2016.

## V. ARRECAÇÃO POR BASES DE INCIDÊNCIA

### ARRECAÇÃO DAS RECEITAS ADMINISTRADAS PELA RFB POR BASE DE INCIDÊNCIA

PERÍODO: 2014, 2015 E JANEIRO A MARÇO DE 2017

(A PREÇOS DE MARÇO/2017 - IPCA)

UNIDADE: R\$ MILHÕES

| DISCRIMINAÇÃO                         | 2014             |               | 2015             |               | 2016             |               | 2017           |               |
|---------------------------------------|------------------|---------------|------------------|---------------|------------------|---------------|----------------|---------------|
|                                       | VALOR            | %             | VALOR            | %             | VALOR            | %             | VALOR          | %             |
| TRIBUTOS SOBRE RENDA E PROPRIEDADE    | 453.156          | 32,40         | 431.589          | 32,37         | 446.405          | 34,29         | 120.741        | 37,62         |
| TRIBUTOS SOBRE FOLHA DE SALÁRIOS      | 412.887          | 29,52         | 389.104          | 29,18         | 376.818          | 28,95         | 90.286         | 28,13         |
| TRIBUTOS SOBRE BENS E SERVIÇOS        | 463.430          | 33,13         | 439.540          | 32,96         | 398.438          | 30,61         | 96.432         | 30,05         |
| TRIBUTOS SOBRE TRANSAÇÕES FINANCEIRAS | 36.295           | 2,60          | 38.813           | 2,91          | 34.655           | 2,66          | 8.203          | 2,56          |
| OUTROS                                | 32.850           | 2,35          | 34.459           | 2,58          | 45.412           | 3,49          | 5.273          | 1,64          |
| <b>TOTAL</b>                          | <b>1.398.617</b> | <b>100,00</b> | <b>1.333.504</b> | <b>100,00</b> | <b>1.301.728</b> | <b>100,00</b> | <b>320.935</b> | <b>100,00</b> |

O exame da tabela acima demonstra a estabilidade da participação das bases de incidência nos anos de 2014 e 2015. A base renda e propriedade, em 2016, foi impactada pelo regime de regularização cambial e tributária-RERCT, motivo para o crescimento da participação dessa base no conjunto. Adicionalmente, destaca-se que o desempenho da atividade econômica contribuiu, ligeiramente, para a redução da participação das bases sobre folha de salários e sobre bens e serviço.

### (\*) ANEXO METODOLÓGICO – ARRECAÇÃO POR BASES DE INCIDÊNCIA

O presente anexo tem como objetivo apresentar a metodologia empregada na análise da Arrecadação por Bases de Incidência, que passa, a partir de agora, a fazer parte da nota de arrecadação mensal elaborada pela Secretaria da Receita Federal do Brasil (RFB).

O primeiro ponto importante a ser destacado é que essa apresentação não segue a metodologia de cálculo adotada no estudo da Carga Tributária que vem sendo elaborado pela RFB desde 1995. No estudo da Carga Tributária, uma premissa básica adotada é que o enfoque econômico sempre deve prevalecer sobre o enfoque jurídico, de forma que, qualquer pagamento, que seja compulsório, efetuado pelo contribuinte, mesmo que sem natureza jurídica de tributo, será levado em conta. Esse é o caso, por exemplo, do Fundo de Garantia por Tempo de Serviço (FGTS) e do Salário-Família. Outro enfoque adotado no estudo da Carga é que, dos pagamentos compulsórios, são excluídos aqueles que configuram penalidade, sanção ou outros acréscimos legais.

No caso da análise da arrecadação por base de incidência, serão considerados somente os tributos administrados pela RFB, aí consideradas as receitas compulsórias decorrentes dos acréscimos legais para cada tributo. O motivo para inclusão é o fato dos acréscimos legais refletirem não só a mesma natureza jurídica do tributo como, também, um esforço fiscal efetivo do Estado na busca dos tributos pagos a destempo.

Esses dois pontos relevantes são suficientes para mostrar ao leitor que não haverá uma comparabilidade direta e imediata entre as informações produzidas, devendo-se sempre estar atento aos caminhos adotados em cada estudo. As demais diferenças adotadas serão comentadas a seguir para cada base de incidência apresentada, quando for o caso. As bases de incidência

escolhidas serão as mesmas do estudo da Carga Tributária, com a única diferença que à base Renda será adicionada a base Propriedade, uma vez que o único tributo sobre a propriedade de competência da União é Imposto sobre a Propriedade Territorial Rural (ITR), cuja arrecadação não é expressiva frente aos demais tributos. Desse modo, as bases de incidência escolhidas em nosso enfoque serão:

1. Tributos sobre Renda e Propriedade;
2. Tributos sobre Folha de Salários;
3. Tributos sobre Bens e Serviços;
4. Tributos sobre Transações Financeiras; e
5. Outros Tributos.

A seguir são apresentadas as agregações a cada uma das bases de incidência apresentadas.

### **1. Tributos sobre Renda e Propriedade**

Essa base de incidência é composta pelos seguintes tributos: Imposto de Renda da Pessoa Física, Imposto de Renda da Pessoa Jurídica, Contribuição Social sobre o Lucro Líquido, Imposto de Renda Retido na Fonte em todas as suas modalidades (Trabalho, Capital, Residentes no Exterior e Outros), Contribuições sobre Concursos sobre Prognósticos e Imposto sobre a Propriedade Territorial Rural. Uma diferença relevante a ser apontada em relação ao estudo da Carga Tributária é que no item referente ao Imposto de Renda da Pessoa Jurídica foi mantida a arrecadação relativa ao Lucro Presumido. Ainda que a base de cálculo desse tributo seja a receita bruta da empresa, entende-se que as alíquotas aplicáveis refletem, de alguma maneira, a lucratividade do negócio.

### **2. Tributos sobre Folha de Salários**

Essa base de incidência é composta pelos seguintes tributos: Contribuições Previdenciárias (Contribuições sobre Empresas em Geral e Contribuições destinadas a outras entidades ou fundos); e Contribuições ao PIS-Folha/Pasep e Contribuição para o Plano de Seguridade Social do Servidor (CPSS).

### **3. Tributos sobre Bens e Serviços**

Essa base de incidência é composta pelos seguintes tributos: Contribuição para o Financiamento da Seguridade Social (Cofins); a Contribuição para o Programa de Integração Social (PIS), exceto a incidente sobre Folha de Salários; Imposto sobre Produtos Industrializados (IPI) em todas as suas modalidades (Bebidas, Fumo, Automóveis, Vinculado à Importação e Outros); Tributos sobre o Comércio Exterior (Imposto de Importação e Imposto de Exportação); CIDE-Combustíveis e Contribuições Previdenciárias sobre o faturamento.

#### **4. Tributos sobre Transações Financeiras**

Essa base de incidência é composta pelos seguintes tributos: IOF (Imposto sobre Operações de Crédito, Câmbio e Seguro, ou relativas a Títulos ou Valores Mobiliários) e CPMF (Contribuição Provisória sobre Movimentação Financeira), com arrecadação residual relativa a fatos geradores pretéritos.

#### **5. Outros Tributos.**

Essa base de incidência é composta pelos seguintes tributos: Todos os tributos não classificados nas bases de incidência anteriores, como por exemplo: CIDE-Remessas, Contribuição sobre Lojas Francas e Selos de Controle, Depósitos Judiciais e Receitas da Dívida Ativa não pertencentes às bases de incidência anteriores.

#### **Receitas de Parcelamento**

Como regra, a receita de parcelamento de débitos vencidos deve ser alocada na categoria em que se enquadra o respectivo tributo. No caso dos parcelamentos que englobem mais de um tributo e cujo pagamento possa ser distribuído entre eles, adota-se a regra de alocação correspondente. Caso não seja possível alocar junto ao respectivo tributo, os valores pagos decorrentes de parcelamento serão incluídos na categoria Outros Tributos.

#### **Receitas do Simples-Nacional**

As Receitas arrecadadas pelo Simples-Nacional serão alocadas nos respectivos tributos de acordo com a classificação dada pela legislação vigente. Portanto, ao contrário do estudo da Carga Tributária, que alocada a arrecadação total do Simples-Nacional na base de bens e serviços, em nossa metodologia, estará alocada aos respectivos tributos.



## VI. INFORMAÇÕES ADICIONAIS

### a) Parcelamentos

#### a.1) Refis

O quadro a seguir mostra a evolução da arrecadação do REFIS, referente aos impostos e contribuições administrados pela RFB, no ano de 2016 e nos meses de janeiro a março de 2017.

**ARRECAÇÃO DO REFIS**  
**PERÍODO: 2016 E JANEIRO A MARÇO DE 2017**  
**(A PREÇOS CORRENTES)**

UNIDADE: R\$ MILHÕES

| MÊS                 | ARRECAÇÃO  |
|---------------------|------------|
| <b>JAN-DEZ 2016</b> | <b>241</b> |
| JAN                 | 17         |
| FEV                 | 16         |
| MAR                 | 15         |
| <b>JAN-MAR 2017</b> | <b>48</b>  |

#### a.2) Paes e Paex

Os quadros, a seguir, mostram a arrecadação relativa ao parcelamento especial (Paes), em conformidade com o art. 1º da Lei 10.684/03, e ao Paex, em conformidade com a Medida Provisória 303/06.

**ARRECAÇÃO DO PAES**  
**PERÍODO: 2016 E JANEIRO A MARÇO DE 2017**  
**(A PREÇOS CORRENTES)**

| MÊS                 | PESSOAS FÍSICAS     |   | PESSOAS JURÍDICAS   |   | TOTAL               |   |
|---------------------|---------------------|---|---------------------|---|---------------------|---|
|                     | VALOR (R\$ MILHÕES) | Nº CONTRIB. COM DÉBITOS EM PARCELAMENTO | VALOR (R\$ MILHÕES) | Nº CONTRIB. COM DÉBITOS EM PARCELAMENTO | VALOR (R\$ MILHÕES) | Nº CONTRIB. COM DÉBITOS EM PARCELAMENTO |
| <b>JAN-DEZ 2016</b> | <b>12</b>           | <b>-</b>                                | <b>267</b>          | <b>-</b>                                | <b>280</b>          | <b>-</b>                                |
| JAN                 | 1                   | 697                                     | 21                  | 2.765                                   | 22                  | 3.462                                   |
| FEV                 | 1                   | 670                                     | 20                  | 2.713                                   | 21                  | 3.383                                   |
| MAR                 | 1                   | 647                                     | 20                  | 2.675                                   | 21                  | 3.322                                   |
| <b>JAN-MAR 2017</b> | <b>3</b>            | <b>-</b>                                | <b>61</b>           | <b>-</b>                                | <b>63</b>           | <b>-</b>                                |

**ARRECAÇÃO MP Nº 303/06 (PAEX)  
PERÍODO: 2016 E JANEIRO A MARÇO DE 2017  
(A PREÇOS CORRENTES)**

UNIDADE: R\$ MILHÕES

| RECEITAS                             | 2016       | 2017     |          |          |           |
|--------------------------------------|------------|----------|----------|----------|-----------|
|                                      |            | JAN      | FEV      | MAR      | TOTAL     |
| I. IMPORTAÇÃO                        | 1          | 0        | 0        | 0        | 0         |
| IPI                                  | 3          | 0        | 0        | 0        | 1         |
| I. RENDA                             | 24         | 1        | 1        | 1        | 4         |
| IOF                                  | -          | -        | -        | -        | -         |
| COFINS                               | 62         | 2        | 2        | 2        | 5         |
| PIS/PASEP                            | 32         | 2        | 2        | 2        | 7         |
| CSLL                                 | 11         | 1        | 1        | 1        | 2         |
| SIMPLES (*)                          | 12         | 0        | 0        | 0        | 0         |
| OUTRAS                               | 2          | 0        | 0        | 0        | 0         |
| <b>RECEITA ADMINISTRADA PELA RFB</b> | <b>148</b> | <b>7</b> | <b>6</b> | <b>6</b> | <b>19</b> |

(\*) Art. 8º MP 303/06.

**a.3) Parcelamento - Lei 11.941/09 (códigos específicos)**

O quadro a seguir mostra a arrecadação relativa ao parcelamento, em conformidade com a Lei 11.941/09.

**ARRECAÇÃO DA LEI Nº 11.941/09  
PERÍODO: 2009 A 2016 E JANEIRO A MARÇO DE 2017  
(A PREÇOS CORRENTES)**

UNIDADE: R\$ MILHÕES

| MÊS                 | PREVIDENCIÁRIA | DEMAIS     | TOTAL        |
|---------------------|----------------|------------|--------------|
| JAN-DEZ 2009        | 730            | 4.008      | 4.739        |
| JAN-DEZ 2010        | 2.091          | 5.598      | 7.690        |
| JAN-DEZ 2011        | 3.907          | 17.112     | 21.019       |
| JAN-DEZ 2012        | 3.960          | 12.600     | 16.560       |
| JAN-DEZ 2013        | 3.493          | 10.439     | 13.932       |
| JAN-DEZ 2014        | 3.112          | 10.056     | 13.168       |
| JAN-DEZ 2015        | 1.836          | 4.718      | 6.554        |
| JAN-DEZ 2016        | 1.695          | 4.372      | 6.066        |
| JAN                 | 141            | 321        | 462          |
| FEV                 | 156            | 326        | 481          |
| MAR                 | 142            | 352        | 494          |
| <b>JAN-MAR 2017</b> | <b>439</b>     | <b>998</b> | <b>1.438</b> |

#### a.4) Parcelamento - Lei 12.865/13

O quadro a seguir mostra a arrecadação relativa ao parcelamento instituído pela Lei 12.865/13.

**ARRECAÇÃO DA LEI Nº 12.865/13**  
**PERÍODO: 2013 A 2016 E JANEIRO A MARÇO DE 2017**  
**(A PREÇOS CORRENTES)**

UNIDADE: R\$ MILHÕES

| MÊS          | PREVIDENCIÁRIA | DEMAIS                   |                    |        | TOTAL GERAL |
|--------------|----------------|--------------------------|--------------------|--------|-------------|
|              |                | REABERTURA LEI 11.941/09 | OUTRAS MODALIDADES | TOTAL  |             |
| OUT-DEZ 2013 | 175            | 1.247                    | 20.363             | 21.610 | 21.786      |
| JAN-DEZ 2014 | 611            | 2.973                    | 2.023              | 4.996  | 5.607       |
| JAN-DEZ 2015 | 485            | 1.779                    | 1.335              | 3.114  | 3.599       |
| JAN-DEZ 2016 | 422            | 1.484                    | 1.468              | 2.952  | 3.374       |
| JAN          | 32             | 101                      | 128                | 229    | 261         |
| FEV          | 30             | 100                      | 129                | 229    | 260         |
| MAR          | 31             | 105                      | 130                | 235    | 266         |
| JAN-MAR 2017 | 94             | 306                      | 387                | 693    | 787         |

#### a.5) Parcelamento - Lei 12.996/14

O quadro a seguir mostra a arrecadação relativa ao parcelamento instituído pela Lei 12.996/14.

**ARRECAÇÃO DA LEI Nº 12.996/14**  
**PERÍODO: 2014 A 2016 E JANEIRO A MARÇO DE 2017**  
**(A PREÇOS CORRENTES)**

UNIDADE: R\$ MILHÕES

| MÊS          | PREVIDENCIÁRIA | DEMAIS | TOTAL  |
|--------------|----------------|--------|--------|
| JUL-DEZ 2014 | 3.336          | 9.668  | 13.003 |
| JAN-DEZ 2015 | 1.926          | 9.362  | 11.288 |
| JAN-DEZ 2016 | 1.864          | 5.073  | 6.937  |
| JAN          | 91             | 373    | 464    |
| FEV          | 88             | 276    | 364    |
| MAR          | 96             | 310    | 406    |
| JAN-MAR 2017 | 275            | 959    | 1.234  |

## b) Simples-Nacional

O quadro a seguir mostra a arrecadação relativa ao Simples-Nacional, instituído pela Lei Complementar 123, de 14 de dezembro de 2006.

**ARRECAÇÃO DO SIMPLES**  
**PERÍODO: JANEIRO A MARÇO - 2017/2016**  
**(A PREÇOS CORRENTES)**

UNIDADE: R\$ MILHÕES

| MÊS            | SIMPLES       |               |              |              |               |               |
|----------------|---------------|---------------|--------------|--------------|---------------|---------------|
|                | RFB           |               | ICMS/ISS     |              | TOTAL         |               |
|                | 2017          | 2016          | 2017         | 2016         | 2017          | 2016          |
| JAN            | 5.518         | 5.185         | 1.706        | 1.593        | 7.223         | 6.778         |
| FEV            | 4.318         | 4.165         | 1.316        | 1.250        | 5.634         | 5.415         |
| MAR            | 4.481         | 4.251         | 1.344        | 1.277        | 5.825         | 5.527         |
| <b>JAN-MAR</b> | <b>14.317</b> | <b>13.601</b> | <b>4.366</b> | <b>4.119</b> | <b>18.683</b> | <b>17.720</b> |

## c) Decomposição da arrecadação do IRPJ

**ARRECAÇÃO DO IRPJ**  
**PERÍODO: 2016 E JANEIRO A MARÇO DE 2017**  
**(A PREÇOS CORRENTES)**

UNIDADE: R\$ MILHÕES

| MÊS                 | LUCRO REAL    |              | LUCRO PRESUMIDO |              | OUTROS        |              | TOTAL          |               |
|---------------------|---------------|--------------|-----------------|--------------|---------------|--------------|----------------|---------------|
|                     | VALOR         | %            | VALOR           | %            | VALOR         | %            | VALOR          | %             |
| <b>JAN-DEZ 2016</b> | <b>72.689</b> | <b>51,74</b> | <b>29.390</b>   | <b>20,92</b> | <b>38.402</b> | <b>27,34</b> | <b>140.482</b> | <b>100,00</b> |
| JAN                 | 15.803        | 68,92        | 5.899           | 25,73        | 1.227         | 5,35         | 22.929         | 100,00        |
| FEV                 | 6.037         | 73,92        | 1.012           | 12,39        | 1.118         | 13,69        | 8.166          | 100,00        |
| MAR                 | 6.874         | 75,44        | 1.018           | 11,17        | 1.220         | 13,39        | 9.111          | 100,00        |
| <b>JAN-MAR 2017</b> | <b>28.714</b> | <b>71,41</b> | <b>7.929</b>    | <b>19,72</b> | <b>3.564</b>  | <b>8,86</b>  | <b>40.207</b>  | <b>100,00</b> |

## d) Arrecadação dos rendimentos de capital

**ARRECAÇÃO DE IRRF-RENDIMENTOS DE CAPITAL**  
**PERÍODO: JANEIRO A MARÇO - 2017/2016**  
**(A PREÇOS CORRENTES)**

UNIDADE: R\$ MILHÕES

| MÊS                     | FUNDOS DE RENDA FIXA |              | OPERAÇÕES DE SWAP |              | JUROS REMUN. CAP. PRÓPRIO |              | APLICAÇÃO DE RENDA FIXA (PF e PJ) |              | OUTRAS       |              | TOTAL         |               |
|-------------------------|----------------------|--------------|-------------------|--------------|---------------------------|--------------|-----------------------------------|--------------|--------------|--------------|---------------|---------------|
|                         | 2017                 | 2016         | 2017              | 2016         | 2017                      | 2016         | 2017                              | 2016         | 2017         | 2016         | 2017          | 2016          |
| JAN                     | 530                  | 449          | 114               | 429          | 1.642                     | 1.373        | 1.958                             | 1.749        | 1.152        | 956          | 5.395         | 4.956         |
| FEV                     | 584                  | 480          | 154               | 339          | 67                        | 65           | 1.645                             | 1.439        | 1.038        | 885          | 3.487         | 3.208         |
| MAR                     | 571                  | 578          | 49                | 276          | 529                       | 158          | 1.472                             | 1.435        | 884          | 815          | 3.505         | 3.261         |
| <b>JAN-MAR</b>          | <b>1.685</b>         | <b>1.506</b> | <b>316</b>        | <b>1.044</b> | <b>2.237</b>              | <b>1.596</b> | <b>5.074</b>                      | <b>4.623</b> | <b>3.074</b> | <b>2.655</b> | <b>12.387</b> | <b>11.425</b> |
| <b>VAR. % 2017/2016</b> | <b>11,87</b>         |              | <b>-69,71</b>     |              | <b>40,20</b>              |              | <b>9,77</b>                       |              | <b>15,76</b> |              | <b>8,42</b>   |               |

### e) Arrecadação previdenciária - repasses

A tabela a seguir apresenta a receita previdenciária, proveniente de repasses, para o período de janeiro a março dos anos de 2017 e 2016.

**ARRECAÇÃO PREVIDENCIÁRIA - REPASSES**  
**PERÍODO: JANEIRO A MARÇO - 2017/2016**  
**(A PREÇOS CORRENTES)**

UNIDADE: R\$ MILHÕES

| REPASSES                                      | ARRECAÇÃO         |                  | DIFERENÇAS |                    |
|---|-------------------|------------------|------------|--------------------|
|   | JAN-MAR/17<br>[A] | JAN-MAR16<br>[B] | [A]-[B]    | [A]/[B]%<br>(IPCA) |
| SIMPLES /PAES/PAEX                            | 8.682             | 8.376            | 307        | (1,21)             |
| Parcelamentos / Lei 11.941/09 / Lei 12.996/14 | 415               | 516              | (101)      | (23,37)            |
| Programa de Recuperação Fiscal - REFIS        | 61                | 43               | 18         | 34,78              |
| Outros  | -                 | 1                | (1)        | (100,00)           |
| <b>TOTAL REPASSES</b>                         | <b>9.158</b>      | <b>8.936</b>     | <b>222</b> | <b>(2,33)</b>      |

### f) Receitas administradas por outros órgãos

**ARRECAÇÃO DAS RECEITAS ADMINISTRADAS POR OUTROS ÓRGÃOS**  
**PERÍODO: JANEIRO A MARÇO - 2017/2016**  
**(A PREÇOS DE MARÇO/2017 - IPCA)**

UNIDADE: R\$ MILHÕES

| DISCRIMINAÇÃO | ARRECAÇÃO         |                   | DIFERENÇAS   |              |
|---------------|-------------------|-------------------|--------------|--------------|
|               | JAN-MAR/17<br>[A] | JAN-MAR/16<br>[B] | [A]-[B]      | [A]/[B]%     |
| ROYALTIES     | 7.809             | 4.618             | 3.191        | 69,09        |
| OUTROS        | 1.029             | 1.363             | (334)        | (24,54)      |
| <b>TOTAL</b>  | <b>8.838</b>      | <b>5.981</b>      | <b>2.856</b> | <b>47,75</b> |

**f) Desonerações Tributárias**
**DESONERAÇÕES TRIBUTÁRIAS  
PERÍODO: MARÇO - 2017/2016  
(A PREÇOS CORRENTES)**

UNIDADE: R\$ MILHÕES

| DISCRIMINAÇÃO                              | 2017<br>[A]  | 2016<br>[B]  | [A] - [B]    |
|--|--------------|--------------|--------------|
| IPI-Total                                  | 121          | 564          | (443)        |
| Cide-Combustível                           | -            | 417          | (417)        |
| Nafta e Álcool                             | -            | 224          | (224)        |
| REPUBL-Redes                               | -            | 96           | (96)         |
| PRONON e PRONAS                            | -            | 8            | (8)          |
| Cesta Básica                               | 917          | 922          | (5)          |
| INOVAR-Auto                                | 74           | 79           | (5)          |
| Folha de Salários                          | 1.207        | 1.211        | (4)          |
| ICMS Base de Cálculo PIS/COFINS-Importação | -            | -            | -            |
| IOF-Crédito PF                             | -            | -            | -            |
| Tabela IRPF                                | -            | -            | -            |
| Vale-Cultura                               | 70           | 66           | 4            |
| Lucro Presumido                            | 107          | 100          | 7            |
| Entidades Beneficentes - Cebas             | 122          | 114          | 8            |
| IRPF-Transportadores                       | 135          | 127          | 8            |
| Depreciação Acelerada BK                   | 148          | 139          | 9            |
| Transporte Coletivo                        | 151          | 142          | 9            |
| Tributação PLR                             | 198          | 186          | 12           |
| Planos de Saúde                            | 201          | 188          | 13           |
| Simples e MEI                              | 1.139        | 1.065        | 75           |
| Outros                                     | 2.445        | 1.957        | 488          |
| <b>TOTAL</b>                               | <b>7.035</b> | <b>7.604</b> | <b>(569)</b> |

Obs: Tabela refere-se ao impacto em 2017 e 2016 das desonerações instituídas desde 2010.

**DESONERAÇÕES TRIBUTÁRIAS**  
**PERÍODO: JANEIRO A MARÇO - 2017/2016**  
**(A PREÇOS CORRENTES)**

UNIDADE: R\$ MILHÕES

| DISCRIMINAÇÃO                              | 2017<br>[A]   | 2016<br>[B]   | [A] - [B]      |
|--|---------------|---------------|----------------|
| IPI-Total                                  | 364           | 1.693         | (1.329)        |
| Cide-Combustível                           | -             | 1.251         | (1.251)        |
| Nafta e Álcool                             | -             | 671           | (671)          |
| REPUBL-Redes                               | -             | 289           | (289)          |
| PRONON e PRONAS                            | -             | 24            | (24)           |
| Cesta Básica                               | 2.750         | 2.765         | (16)           |
| INOVAR-Auto                                | 221           | 236           | (15)           |
| Folha de Salários                          | 3.621         | 3.633         | (11)           |
| ICMS Base de Cálculo PIS/COFINS-Importação | -             | -             | -              |
| IOF-Crédito PF                             | -             | -             | -              |
| Tabela IRPF                                | -             | -             | -              |
| Vale-Cultura                               | 211           | 199           | 12             |
| Lucro Presumido                            | 320           | 300           | 20             |
| Entidades Beneficentes - Cebas             | 365           | 342           | 23             |
| IRPF-Transportadores                       | 406           | 381           | 25             |
| Depreciação Acelerada BK                   | 444           | 416           | 28             |
| Transporte Coletivo                        | 453           | 425           | 28             |
| Tributação PLR                             | 595           | 557           | 37             |
| Planos de Saúde                            | 603           | 565           | 38             |
| Simples e MEI                              | 3.418         | 3.194         | 224            |
| Outros                                     | 7.335         | 5.746         | 1.589          |
| <b>TOTAL</b>                               | <b>21.106</b> | <b>22.686</b> | <b>(1.580)</b> |

Obs: Tabela refere-se ao impacto em 2017 e 2016 das desonerações instituídas desde 2010.

# ANEXOS



**TABELA I**  
**ARRECAÇÃO DAS RECEITAS FEDERAIS**  
**PERÍODO: FEVEREIRO E MARÇO DE 2017 E MARÇO DE 2016**  
**(A PREÇOS CORRENTES)**

UNIDADE: R\$ MILHÕES

| RECEITAS  | 2017          |               | 2016          | VARIÇÃO (%)      |                  |
|---|---------------|---------------|---------------|------------------|------------------|
|   | MARÇO         | FEVEREIRO     | MARÇO         | MAR/17<br>FEV/17 | MAR/17<br>MAR/16 |
| IMPOSTO SOBRE IMPORTAÇÃO                          | 2.697         | 2.066         | 2.833         | 30,57            | (4,79)           |
| I.P.I-TOTAL                                       | 3.742         | 3.275         | 3.575         | 14,28            | 4,68             |
| I.P.I-FUMO  | 504           | 417           | 468           | 20,82            | 7,64             |
| I.P.I-BEBIDAS                                     | 234           | 232           | 197           | 0,97             | 18,71            |
| I.P.I-AUTOMÓVEIS                                  | 281           | 247           | 153           | 13,36            | 83,30            |
| I.P.I-VINCULADO À IMPORTAÇÃO                      | 1.128         | 822           | 1.274         | 37,25            | (11,42)          |
| I.P.I-OUTROS                                      | 1.595         | 1.556         | 1.483         | 2,53             | 7,59             |
| IMPOSTO SOBRE A RENDA-TOTAL                       | 25.994        | 22.763        | 24.931        | 14,19            | 4,26             |
| I.RENDA-PESSOA FÍSICA                             | 1.232         | 945           | 1.048         | 30,30            | 17,49            |
| I.RENDA-PESSOA JURÍDICA                           | 9.111         | 8.166         | 9.509         | 11,57            | (4,18)           |
| ENTIDADES FINANCEIRAS                             | 2.063         | 1.429         | 2.858         | 44,38            | (27,83)          |
| DEMAIS EMPRESAS                                   | 7.049         | 6.738         | 6.651         | 4,61             | 5,98             |
| I.RENDA-RETIDO NA FONTE                           | 15.651        | 13.652        | 14.373        | 14,64            | 8,89             |
| I.R.R.F-RENDIMENTOS DO TRABALHO                   | 9.086         | 7.969         | 8.411         | 14,02            | 8,03             |
| I.R.R.F-RENDIMENTOS DE CAPITAL                    | 3.505         | 3.487         | 3.261         | 0,54             | 7,49             |
| I.R.R.F-RENDIMENTOS DE RESIDENTES NO EXTERIOR     | 2.314         | 1.416         | 1.924         | 63,44            | 20,29            |
| I.R.R.F-OUTROS RENDIMENTOS                        | 745           | 780           | 777           | (4,52)           | (4,21)           |
| IOF - I. S/ OPERAÇÕES FINANCEIRAS                 | 2.382         | 2.806         | 2.606         | (15,11)          | (8,60)           |
| ITR - I. TERRITORIAL RURAL                        | 26            | 12            | 17            | 115,01           | 48,74            |
| COFINS - CONTRIB. P/ A SEGURIDADE SOCIAL          | 16.340        | 15.891        | 15.998        | 2,83             | 2,14             |
| ENTIDADES FINANCEIRAS                             | 1.509         | 1.738         | 1.372         | (13,20)          | 10,02            |
| DEMAIS EMPRESAS                                   | 14.832        | 14.153        | 14.626        | 4,80             | 1,40             |
| CONTRIBUIÇÃO PARA O PIS/PASEP                     | 4.516         | 4.456         | 4.388         | 1,36             | 2,93             |
| ENTIDADES FINANCEIRAS                             | 249           | 286           | 224           | (12,85)          | 11,47            |
| DEMAIS EMPRESAS                                   | 4.267         | 4.169         | 4.164         | 2,34             | 2,47             |
| CSLL - CONTRIB. SOCIAL S/ LUCRO LÍQUIDO           | 5.546         | 4.361         | 5.705         | 27,18            | (2,79)           |
| ENTIDADES FINANCEIRAS                             | 1.964         | 949           | 2.212         | 106,97           | (11,19)          |
| DEMAIS EMPRESAS                                   | 3.582         | 3.412         | 3.494         | 4,99             | 2,52             |
| CIDE-COMBUSTÍVEIS                                 | 440           | 428           | 460           | 2,77             | (4,42)           |
| PSS - CONTRIB. DO PLANO DE SEGURIDADE DO SERVIDOR | 2.558         | 2.621         | 2.300         | (2,38)           | 11,21            |
| OUTRAS RECEITAS ADMINISTRADAS                     | 1.939         | 1.593         | 1.838         | 21,69            | 5,50             |
| <b>SUBTOTAL [A]</b>                               | <b>66.181</b> | <b>60.271</b> | <b>64.651</b> | <b>9,81</b>      | <b>2,37</b>      |
| <b>RECEITA PREVIDENCIÁRIA [B]</b>                 | <b>31.154</b> | <b>30.438</b> | <b>29.885</b> | <b>2,35</b>      | <b>4,25</b>      |
| PRÓPRIA   | 28.102        | 27.329        | 26.946        | 2,83             | 4,29             |
| DEMAIS  | 3.051         | 3.109         | 2.939         | (1,87)           | 3,81             |
| <b>ADMINISTRADAS PELA RFB [C]=[A]+[B]</b>         | <b>97.335</b> | <b>90.710</b> | <b>94.536</b> | <b>7,30</b>      | <b>2,96</b>      |
| <b>ADMINISTRADAS POR OUTROS ÓRGÃOS [D]</b>        | <b>1.659</b>  | <b>1.649</b>  | <b>1.242</b>  | <b>0,66</b>      | <b>33,59</b>     |
| <b>TOTAL GERAL [E]=[C]+[D]</b>                    | <b>98.994</b> | <b>92.358</b> | <b>95.779</b> | <b>7,18</b>      | <b>3,36</b>      |

TABELA I-A  
ARRECAÇÃO DAS RECEITAS FEDERAIS  
PERÍODO: FEVEREIRO E MARÇO DE 2017 E MARÇO DE 2016  
(A PREÇOS DE MARÇO/2017 - IPCA)

UNIDADE: R\$ MILHÕES

| RECEITAS  | 2017          |               | 2016           | VARIÇÃO (%)      |                  |
|---|---------------|---------------|----------------|------------------|------------------|
|   | MARÇO         | FEVEREIRO     | MARÇO          | MAR/17<br>FEV/17 | MAR/17<br>MAR/16 |
| IMPOSTO SOBRE IMPORTAÇÃO                          | 2.697         | 2.071         | 2.963          | 30,25            | (8,96)           |
| I.P.I-TOTAL                                       | 3.742         | 3.283         | 3.739          | 14,00            | 0,10             |
| I.P.I-FUMO  | 504           | 418           | 490            | 20,52            | 2,94             |
| I.P.I-BEBIDAS                                     | 234           | 233           | 206            | 0,72             | 13,52            |
| I.P.I-AUTOMÓVEIS                                  | 281           | 248           | 160            | 13,08            | 75,29            |
| I.P.I-VINCULADO À IMPORTAÇÃO                      | 1.128         | 824           | 1.332          | 36,91            | (15,29)          |
| I.P.I-OUTROS                                      | 1.595         | 1.560         | 1.550          | 2,27             | 2,89             |
| IMPOSTO SOBRE A RENDA-TOTAL                       | 25.994        | 22.820        | 26.070         | 13,91            | (0,29)           |
| I.RENDA-PESSOA FÍSICA                             | 1.232         | 947           | 1.096          | 29,98            | 12,35            |
| I.RENDA-PESSOA JURÍDICA                           | 9.111         | 8.187         | 9.944          | 11,29            | (8,37)           |
| ENTIDADES FINANCEIRAS                             | 2.063         | 1.432         | 2.989          | 44,02            | (30,98)          |
| DEMAIS EMPRESAS                                   | 7.049         | 6.755         | 6.955          | 4,35             | 1,35             |
| I.RENDA-RETIDO NA FONTE                           | 15.651        | 13.686        | 15.030         | 14,36            | 4,13             |
| I.R.R.F-RENDIMENTOS DO TRABALHO                   | 9.086         | 7.989         | 8.795          | 13,73            | 3,31             |
| I.R.R.F-RENDIMENTOS DE CAPITAL                    | 3.505         | 3.495         | 3.410          | 0,29             | 2,79             |
| I.R.R.F-RENDIMENTOS DE RESIDENTES NO EXTERIOR     | 2.314         | 1.420         | 2.012          | 63,04            | 15,03            |
| I.R.R.F-OUTROS RENDIMENTOS                        | 745           | 782           | 813            | (4,76)           | (8,40)           |
| IOF - I. S/ OPERAÇÕES FINANCEIRAS                 | 2.382         | 2.813         | 2.725          | (15,32)          | (12,60)          |
| ITR - I. TERRITORIAL RURAL                        | 26            | 12            | 18             | 114,47           | 42,24            |
| COFINS - CONTRIB. P/ A SEGURIDADE SOCIAL          | 16.340        | 15.931        | 16.729         | 2,57             | (2,32)           |
| ENTIDADES FINANCEIRAS                             | 1.509         | 1.743         | 1.434          | (13,41)          | 5,21             |
| DEMAIS EMPRESAS                                   | 14.832        | 14.188        | 15.295         | 4,54             | (3,03)           |
| CONTRIBUIÇÃO PARA O PIS/PASEP                     | 4.516         | 4.467         | 4.588          | 1,11             | (1,57)           |
| ENTIDADES FINANCEIRAS                             | 249           | 287           | 234            | (13,07)          | 6,60             |
| DEMAIS EMPRESAS                                   | 4.267         | 4.180         | 4.354          | 2,08             | (2,01)           |
| CSLL - CONTRIB. SOCIAL S/ LUCRO LÍQUIDO           | 5.546         | 4.372         | 5.966          | 26,86            | (7,04)           |
| ENTIDADES FINANCEIRAS                             | 1.964         | 951           | 2.313          | 106,46           | (15,07)          |
| DEMAIS EMPRESAS                                   | 3.582         | 3.420         | 3.654          | 4,72             | (1,96)           |
| CIDE-COMBUSTÍVEIS                                 | 440           | 429           | 481            | 2,52             | (8,60)           |
| PSS - CONTRIB. DO PLANO DE SEGURIDADE DO SERVIDOR | 2.558         | 2.627         | 2.405          | (2,63)           | 6,35             |
| OUTRAS RECEITAS ADMINISTRADAS                     | 1.939         | 1.597         | 1.922          | 21,38            | 0,89             |
| <b>SUBTOTAL [A]</b>                               | <b>66.181</b> | <b>60.422</b> | <b>67.607</b>  | <b>9,53</b>      | <b>(2,11)</b>    |
| <b>RECEITA PREVIDENCIÁRIA [B]</b>                 | <b>31.154</b> | <b>30.515</b> | <b>31.251</b>  | <b>2,09</b>      | <b>(0,31)</b>    |
| PRÓPRIA   | 28.102        | 27.397        | 28.177         | 2,57             | (0,27)           |
| DEMAIS  | 3.051         | 3.117         | 3.074          | (2,11)           | (0,72)           |
| <b>ADMINISTRADAS PELA RFB [C]=[A]+[B]</b>         | <b>97.335</b> | <b>90.936</b> | <b>98.858</b>  | <b>7,04</b>      | <b>(1,54)</b>    |
| <b>ADMINISTRADAS POR OUTROS ÓRGÃOS [D]</b>        | <b>1.659</b>  | <b>1.653</b>  | <b>1.299</b>   | <b>0,40</b>      | <b>27,75</b>     |
| <b>TOTAL GERAL [E]=[C]+[D]</b>                    | <b>98.994</b> | <b>92.589</b> | <b>100.157</b> | <b>6,92</b>      | <b>(1,16)</b>    |

**TABELA II**  
**ARRECAÇÃO DAS RECEITAS FEDERAIS**  
**PERÍODO: JANEIRO A MARÇO - 2017/2016**  
**(A PREÇOS CORRENTES)**

UNIDADE: R\$ MILHÕES

| RECEITAS  | 2017           | 2016           | VAR. (%)     | PARTICIPAÇÃO (%) |               |
|---|----------------|----------------|--------------|------------------|---------------|
|   | [A]            | [B]            | [A]/[B]      | 2017             | 2016          |
| IMPOSTO SOBRE IMPORTAÇÃO                          | 7.450          | 8.510          | (12,45)      | 2,27             | 2,72          |
| I.P.I-TOTAL                                       | 10.822         | 10.915         | (0,85)       | 3,29             | 3,49          |
| I.P.I-FUMO  | 1.129          | 1.613          | (29,99)      | 0,34             | 0,52          |
| I.P.I-BEBIDAS                                     | 769            | 577            | 33,19        | 0,23             | 0,18          |
| I.P.I-AUTOMÓVEIS                                  | 901            | 602            | 49,79        | 0,27             | 0,19          |
| I.P.I-VINCULADO À IMPORTAÇÃO                      | 3.052          | 3.520          | (13,28)      | 0,93             | 1,12          |
| I.P.I-OUTROS                                      | 4.970          | 4.603          | 7,97         | 1,51             | 1,47          |
| IMPOSTO SOBRE A RENDA-TOTAL                       | 95.904         | 88.362         | 8,54         | 29,17            | 28,23         |
| I.RENDA-PESSOA FÍSICA                             | 4.773          | 3.921          | 21,73        | 1,45             | 1,25          |
| I.RENDA-PESSOA JURÍDICA                           | 40.207         | 37.781         | 6,42         | 12,23            | 12,07         |
| ENTIDADES FINANCEIRAS                             | 10.122         | 10.311         | (1,83)       | 3,08             | 3,29          |
| DEMAIS EMPRESAS                                   | 30.085         | 27.470         | 9,52         | 9,15             | 8,78          |
| I.RENDA-RETIDO NA FONTE                           | 50.924         | 46.660         | 9,14         | 15,49            | 14,91         |
| I.R.R.F-RENDIMENTOS DO TRABALHO                   | 29.072         | 26.389         | 10,17        | 8,84             | 8,43          |
| I.R.R.F-RENDIMENTOS DE CAPITAL                    | 12.387         | 11.425         | 8,42         | 3,77             | 3,65          |
| I.R.R.F-RENDIMENTOS DE RESIDENTES NO EXTERIOR     | 6.864          | 6.174          | 11,18        | 2,09             | 1,97          |
| I.R.R.F-OUTROS RENDIMENTOS                        | 2.601          | 2.672          | (2,68)       | 0,79             | 0,85          |
| IOF - I. S/ OPERAÇÕES FINANCEIRAS                 | 8.179          | 8.379          | (2,40)       | 2,49             | 2,68          |
| ITR - I. TERRITORIAL RURAL                        | 55             | 60             | (8,05)       | 0,02             | 0,02          |
| COFINS - CONTRIB. P/ A SEGURIDADE SOCIAL          | 51.308         | 51.119         | 0,37         | 15,61            | 16,33         |
| ENTIDADES FINANCEIRAS                             | 4.933          | 4.092          | 20,57        | 1,50             | 1,31          |
| DEMAIS EMPRESAS                                   | 46.375         | 47.027         | (1,39)       | 14,11            | 15,02         |
| CONTRIBUIÇÃO PARA O PIS/PASEP                     | 14.258         | 13.982         | 1,97         | 4,34             | 4,47          |
| ENTIDADES FINANCEIRAS                             | 813            | 618            | 31,66        | 0,25             | 0,20          |
| DEMAIS EMPRESAS                                   | 13.445         | 13.365         | 0,60         | 4,09             | 4,27          |
| CSLL - CONTRIB. SOCIAL S/ LUCRO LÍQUIDO           | 24.356         | 22.032         | 10,55        | 7,41             | 7,04          |
| ENTIDADES FINANCEIRAS                             | 9.089          | 7.521          | 20,85        | 2,76             | 2,40          |
| DEMAIS EMPRESAS                                   | 15.267         | 14.511         | 5,21         | 4,64             | 4,64          |
| CIDE-COMBUSTÍVEIS                                 | 1.367          | 1.424          | (4,02)       | 0,42             | 0,46          |
| PSS - CONTRIB. DO PLANO DE SEGURIDADE DO SERVIDOR | 7.639          | 6.810          | 12,17        | 2,32             | 2,18          |
| OUTRAS RECEITAS ADMINISTRADAS                     | 5.263          | 5.545          | (5,09)       | 1,60             | 1,77          |
| <b>SUBTOTAL [A]</b>                               | <b>226.600</b> | <b>217.138</b> | <b>4,36</b>  | <b>68,93</b>     | <b>69,37</b>  |
| <b>RECEITA PREVIDENCIÁRIA [B]</b>                 | <b>93.342</b>  | <b>90.204</b>  | <b>3,48</b>  | <b>28,39</b>     | <b>28,82</b>  |
| PRÓPRIA   | 81.866         | 79.080         | 3,52         | 24,90            | 25,26         |
| DEMAIS  | 11.476         | 11.124         | 3,17         | 3,49             | 3,55          |
| <b>ADMINISTRADAS PELA RFB [C]=[A]+[B]</b>         | <b>319.942</b> | <b>307.343</b> | <b>4,10</b>  | <b>97,32</b>     | <b>98,19</b>  |
| <b>ADMINISTRADAS POR OUTROS ÓRGÃOS [D]</b>        | <b>8.802</b>   | <b>5.672</b>   | <b>55,19</b> | <b>2,68</b>      | <b>1,81</b>   |
| <b>TOTAL GERAL [E]=[C]+[D]</b>                    | <b>328.744</b> | <b>313.014</b> | <b>5,03</b>  | <b>100,00</b>    | <b>100,00</b> |

**TABELA II-A**  
**ARRECAÇÃO DAS RECEITAS FEDERAIS**  
**PERÍODO: JANEIRO A MARÇO - 2017/2016**  
**(A PREÇOS DE MARÇO/2017 - IPCA)**

UNIDADE: R\$ MILHÕES

| RECEITAS  | 2017           | 2016           | VAR. (%)      | PARTICIPAÇÃO (%) |               |
|---|----------------|----------------|---------------|------------------|---------------|
|   | [A]            | [B]            | [A]/[B]       | 2017             | 2016          |
| IMPOSTO SOBRE IMPORTAÇÃO                          | 7.471          | 8.953          | (16,55)       | 2,27             | 2,72          |
| I.P.I-TOTAL                                       | 10.852         | 11.486         | (5,52)        | 3,29             | 3,49          |
| I.P.I-FUMO  | 1.132          | 1.699          | (33,40)       | 0,34             | 0,52          |
| I.P.I-BEBIDAS                                     | 771            | 607            | 27,06         | 0,23             | 0,18          |
| I.P.I-AUTOMÓVEIS                                  | 904            | 635            | 42,51         | 0,27             | 0,19          |
| I.P.I-VINCULADO À IMPORTAÇÃO                      | 3.061          | 3.702          | (17,31)       | 0,93             | 1,12          |
| I.P.I-OUTROS                                      | 4.985          | 4.844          | 2,91          | 1,51             | 1,47          |
| IMPOSTO SOBRE A RENDA-TOTAL                       | 96.235         | 93.097         | 3,37          | 29,18            | 28,25         |
| I.RENDA-PESSOA FÍSICA                             | 4.791          | 4.132          | 15,94         | 1,45             | 1,25          |
| I.RENDA-PESSOA JURÍDICA                           | 40.361         | 39.842         | 1,30          | 12,24            | 12,09         |
| ENTIDADES FINANCEIRAS                             | 10.164         | 10.875         | (6,54)        | 3,08             | 3,30          |
| DEMAIS EMPRESAS                                   | 30.196         | 28.967         | 4,24          | 9,16             | 8,79          |
| I.RENDA-RETIDO NA FONTE                           | 51.084         | 49.123         | 3,99          | 15,49            | 14,91         |
| I.R.R.F-RENDIMENTOS DO TRABALHO                   | 29.162         | 27.778         | 4,98          | 8,84             | 8,43          |
| I.R.R.F-RENDIMENTOS DE CAPITAL                    | 12.427         | 12.031         | 3,30          | 3,77             | 3,65          |
| I.R.R.F-RENDIMENTOS DE RESIDENTES NO EXTERIOR     | 6.886          | 6.500          | 5,93          | 2,09             | 1,97          |
| I.R.R.F-OUTROS RENDIMENTOS                        | 2.609          | 2.814          | (7,30)        | 0,79             | 0,85          |
| IOF - I. S/ OPERAÇÕES FINANCEIRAS                 | 8.203          | 8.818          | (6,97)        | 2,49             | 2,68          |
| ITR - I. TERRITORIAL RURAL                        | 55             | 63             | (12,41)       | 0,02             | 0,02          |
| COFINS - CONTRIB. P/ A SEGURIDADE SOCIAL          | 51.458         | 53.796         | (4,34)        | 15,60            | 16,33         |
| ENTIDADES FINANCEIRAS                             | 4.948          | 4.307          | 14,88         | 1,50             | 1,31          |
| DEMAIS EMPRESAS                                   | 46.511         | 49.489         | (6,02)        | 14,10            | 15,02         |
| CONTRIBUIÇÃO PARA O PIS/PASEP                     | 14.300         | 14.714         | (2,81)        | 4,34             | 4,47          |
| ENTIDADES FINANCEIRAS                             | 815            | 650            | 25,52         | 0,25             | 0,20          |
| DEMAIS EMPRESAS                                   | 13.484         | 14.064         | (4,12)        | 4,09             | 4,27          |
| CSLL - CONTRIB. SOCIAL S/ LUCRO LÍQUIDO           | 24.451         | 23.229         | 5,26          | 7,41             | 7,05          |
| ENTIDADES FINANCEIRAS                             | 9.127          | 7.931          | 15,08         | 2,77             | 2,41          |
| DEMAIS EMPRESAS                                   | 15.324         | 15.298         | 0,17          | 4,65             | 4,64          |
| CIDE-COMBUSTÍVEIS                                 | 1.371          | 1.498          | (8,50)        | 0,42             | 0,45          |
| PSS - CONTRIB. DO PLANO DE SEGURIDADE DO SERVIDOR | 7.660          | 7.163          | 6,93          | 2,32             | 2,17          |
| OUTRAS RECEITAS ADMINISTRADAS                     | 5.277          | 5.834          | (9,55)        | 1,60             | 1,77          |
| <b>SUBTOTAL [A]</b>                               | <b>227.332</b> | <b>228.650</b> | <b>(0,58)</b> | <b>68,94</b>     | <b>69,39</b>  |
| <b>RECEITA PREVIDENCIÁRIA [B]</b>                 | <b>93.603</b>  | <b>94.891</b>  | <b>(1,36)</b> | <b>28,38</b>     | <b>28,80</b>  |
| PRÓPRIA   | 82.088         | 83.172         | (1,30)        | 24,89            | 25,24         |
| DEMAIS  | 11.515         | 11.718         | (1,73)        | 3,49             | 3,56          |
| <b>ADMINISTRADAS PELA RFB [C]=[A]+[B]</b>         | <b>320.935</b> | <b>323.540</b> | <b>(0,81)</b> | <b>97,32</b>     | <b>98,18</b>  |
| <b>ADMINISTRADAS POR OUTROS ÓRGÃOS [D]</b>        | <b>8.838</b>   | <b>5.981</b>   | <b>47,75</b>  | <b>2,68</b>      | <b>1,82</b>   |
| <b>TOTAL GERAL [E]=[C]+[D]</b>                    | <b>329.773</b> | <b>329.522</b> | <b>0,08</b>   | <b>100,00</b>    | <b>100,00</b> |

**TABELA III**  
**ARRECAÇÃO DAS RECEITAS FEDERAIS**  
**PERÍODO: JANEIRO DE 2013 A MARÇO DE 2017**  
**(A PREÇOS CORRENTES)**

UNIDADE: R\$ MILHÕES

| MÊS                     | I. Renda       | IPI<br>(Exceto<br>IPI-Vinculado) | I. Importação<br>e<br>IPI-Vinculado | Contribuições<br>(*) | Receita<br>Previdenciária | Outros        | Receitas<br>Administradas<br>pela RFB | Receitas<br>Administradas<br>por Outros<br>Órgãos | Total<br>Geral<br>(**) |
|-------------------------|----------------|----------------------------------|-------------------------------------|----------------------|---------------------------|---------------|---------------------------------------|---|------------------------|
| JAN                     | 38.138         | 3.260                            | 4.174                               | 34.893               | 26.088                    | 3.380         | 109.934                               | 6.132   | 116.066                |
| FEV                     | 17.850         | 2.136                            | 3.339                               | 23.069               | 24.606                    | 3.264         | 74.265                                | 1.786   | 76.051                 |
| MAR                     | 19.438         | 2.276                            | 3.968                               | 23.924               | 25.033                    | 3.652         | 78.293                                | 1.820   | 80.113                 |
| ABR                     | 29.040         | 2.539                            | 4.251                               | 27.574               | 26.054                    | 3.620         | 93.078                                | 5.636   | 98.714                 |
| MAIO                    | 22.191         | 2.570                            | 3.980                               | 27.860               | 26.200                    | 3.491         | 86.293                                | 1.568   | 87.860                 |
| JUN                     | 21.270         | 2.685                            | 4.120                               | 25.236               | 25.891                    | 4.718         | 83.920                                | 1.761   | 85.681                 |
| JUL                     | 23.903         | 2.536                            | 4.776                               | 27.970               | 26.490                    | 3.435         | 89.110                                | 5.185   | 94.294                 |
| AGO                     | 18.659         | 2.524                            | 4.827                               | 25.706               | 26.891                    | 3.404         | 82.011                                | 1.946   | 83.957                 |
| SET                     | 18.820         | 2.813                            | 4.488                               | 25.436               | 26.748                    | 3.959         | 82.265                                | 1.947   | 84.212                 |
| OUT                     | 26.454         | 2.661                            | 5.208                               | 29.166               | 27.369                    | 3.893         | 94.751                                | 6.247   | 100.998                |
| NOV                     | 22.855         | 2.945                            | 4.460                               | 28.753               | 27.599                    | 23.966        | 110.577                               | 1.941   | 112.518                |
| DEZ                     | 28.961         | 2.950                            | 4.816                               | 28.927               | 42.965                    | 7.544         | 116.165                               | 2.200   | 118.365                |
| <b>JAN-DEZ<br/>2013</b> | <b>287.580</b> | <b>31.897</b>                    | <b>52.408</b>                       | <b>328.515</b>       | <b>331.937</b>            | <b>68.326</b> | <b>1.100.661</b>                      | <b>38.169</b>                                     | <b>1.138.830</b>       |
| JAN                     | 39.723         | 3.632                            | 4.914                               | 36.240               | 28.719                    | 3.885         | 117.112                               | 6.555   | 123.667                |
| FEV                     | 18.337         | 2.384                            | 4.266                               | 24.991               | 27.338                    | 3.774         | 81.090                                | 2.053   | 83.143                 |
| MAR                     | 21.885         | 2.567                            | 4.276                               | 25.733               | 26.955                    | 3.243         | 84.660                                | 1.965   | 86.625                 |
| ABR                     | 33.140         | 2.751                            | 4.221                               | 28.297               | 27.725                    | 3.639         | 99.772                                | 6.114   | 105.885                |
| MAIO                    | 21.022         | 2.825                            | 4.245                               | 26.226               | 28.034                    | 3.573         | 85.925                                | 1.971   | 87.897                 |
| JUN                     | 23.972         | 2.926                            | 3.777                               | 26.669               | 28.060                    | 3.811         | 89.213                                | 2.174   | 91.387                 |
| JUL                     | 25.314         | 2.706                            | 4.200                               | 28.118               | 28.119                    | 4.303         | 92.759                                | 6.058   | 98.816                 |
| AGO                     | 22.590         | 2.845                            | 4.092                               | 27.183               | 29.285                    | 6.322         | 92.318                                | 2.060   | 94.377                 |
| SET                     | 20.151         | 2.910                            | 4.541                               | 26.416               | 29.073                    | 5.599         | 88.691                                | 2.030   | 90.721                 |
| OUT                     | 26.647         | 3.183                            | 4.853                               | 30.386               | 29.150                    | 5.630         | 99.850                                | 6.367   | 106.216                |
| NOV                     | 24.440         | 3.532                            | 4.423                               | 31.376               | 30.325                    | 8.365         | 102.461                               | 2.012   | 104.472                |
| DEZ                     | 27.215         | 3.263                            | 4.219                               | 27.394               | 45.068                    | 5.765         | 112.924                               | 1.820   | 114.744                |
| <b>JAN-DEZ<br/>2014</b> | <b>304.437</b> | <b>35.524</b>                    | <b>52.026</b>                       | <b>339.028</b>       | <b>357.851</b>            | <b>57.908</b> | <b>1.146.775</b>                      | <b>41.176</b>                                     | <b>1.187.950</b>       |
| JAN                     | 39.929         | 4.029                            | 4.724                               | 36.813               | 30.021                    | 4.906         | 120.422                               | 4.860   | 125.282                |
| FEV                     | 21.960         | 2.258                            | 4.194                               | 27.389               | 28.281                    | 4.616         | 88.698                                | 1.284   | 89.982                 |
| MAR                     | 24.936         | 2.291                            | 5.480                               | 26.927               | 28.524                    | 4.350         | 92.508                                | 1.605   | 94.112                 |
| ABR                     | 33.986         | 2.670                            | 4.732                               | 30.057               | 29.311                    | 5.043         | 105.799                               | 3.442   | 109.241                |
| MAIO                    | 22.787         | 2.587                            | 4.128                               | 26.595               | 29.187                    | 4.682         | 89.967                                | 1.533   | 91.500                 |
| JUN                     | 26.816         | 2.473                            | 4.610                               | 26.975               | 28.955                    | 5.411         | 95.239                                | 1.852   | 97.091                 |
| JUL                     | 26.532         | 2.483                            | 5.014                               | 30.111               | 29.097                    | 7.142         | 100.378                               | 4.490   | 104.868                |
| AGO                     | 20.739         | 2.523                            | 4.813                               | 27.402               | 29.114                    | 7.511         | 92.101                                | 1.637   | 93.738                 |
| SET                     | 21.628         | 2.796                            | 5.094                               | 28.196               | 28.919                    | 6.985         | 93.618                                | 1.621   | 95.239                 |
| OUT                     | 26.780         | 2.703                            | 4.995                               | 30.445               | 29.008                    | 5.317         | 99.248                                | 4.282   | 103.530                |
| NOV                     | 22.953         | 2.694                            | 4.204                               | 29.814               | 28.927                    | 5.215         | 93.807                                | 1.654   | 95.461                 |
| DEZ                     | 33.056         | 2.938                            | 3.848                               | 28.949               | 45.052                    | 5.612         | 119.455                               | 2.047   | 121.502                |
| <b>JAN-DEZ<br/>2015</b> | <b>322.101</b> | <b>32.446</b>                    | <b>55.836</b>                       | <b>349.670</b>       | <b>364.396</b>            | <b>66.791</b> | <b>1.191.240</b>                      | <b>30.307</b>                                     | <b>1.221.546</b>       |
| JAN                     | 43.392         | 2.962                            | 4.130                               | 39.711               | 30.865                    | 5.084         | 126.143                               | 3.242   | 129.385                |
| FEV                     | 20.040         | 2.132                            | 3.793                               | 26.805               | 29.455                    | 4.439         | 86.663                                | 1.188   | 87.851                 |
| MAR                     | 24.931         | 2.301                            | 4.107                               | 28.851               | 29.885                    | 4.461         | 94.536                                | 1.242   | 95.779                 |
| ABR                     | 36.441         | 2.598                            | 3.409                               | 32.061               | 30.357                    | 4.614         | 109.479                               | 1.417   | 110.895                |
| MAIO                    | 23.306         | 3.001                            | 3.655                               | 28.177               | 30.367                    | 4.519         | 93.026                                | 2.193   | 95.219                 |
| JUN                     | 28.181         | 2.307                            | 3.593                               | 26.965               | 30.525                    | 4.721         | 96.291                                | 1.838   | 98.129                 |
| JUL                     | 30.088         | 2.311                            | 3.393                               | 32.535               | 30.815                    | 4.689         | 103.832                               | 3.584   | 107.416                |
| AGO                     | 21.665         | 2.364                            | 3.937                               | 27.102               | 30.542                    | 4.572         | 90.181                                | 1.627   | 91.808                 |
| SET                     | 23.163         | 2.651                            | 3.665                               | 28.256               | 29.942                    | 5.548         | 93.224                                | 1.546   | 94.770                 |
| OUT                     | 51.536         | 2.816                            | 3.670                               | 31.139               | 30.285                    | 26.924        | 146.369                               | 2.432   | 148.801                |
| NOV                     | 26.554         | 2.739                            | 3.856                               | 31.130               | 30.843                    | 4.840         | 99.961                                | 2.284   | 102.245                |
| DEZ                     | 35.152         | 3.303                            | 3.724                               | 30.278               | 48.356                    | 4.980         | 125.793                               | 1.814   | 127.607                |
| <b>JAN-DEZ<br/>2016</b> | <b>364.448</b> | <b>31.486</b>                    | <b>44.930</b>                       | <b>363.009</b>       | <b>382.235</b>            | <b>79.390</b> | <b>1.265.498</b>                      | <b>24.406</b>                                     | <b>1.289.904</b>       |
| JAN                     | 47.147         | 2.703                            | 3.789                               | 41.771               | 31.750                    | 4.738         | 131.898                               | 5.494   | 137.392                |
| FEV                     | 22.763         | 2.453                            | 2.888                               | 27.756               | 30.438                    | 4.411         | 90.710                                | 1.649   | 92.358                 |
| MAR                     | 25.994         | 2.614                            | 3.826                               | 29.401               | 31.154                    | 4.347         | 97.335                                | 1.659   | 98.994                 |
| <b>JAN-MAR<br/>2017</b> | <b>95.904</b>  | <b>7.769</b>                     | <b>10.503</b>                       | <b>98.928</b>        | <b>93.342</b>             | <b>13.496</b> | <b>319.942</b>                        | <b>8.802</b>                                      | <b>328.744</b>         |

(\*) CPMF, COFINS, PIS/PASEP, CSLL e CIDE-COMBUSTÍVEIS.

**TABELA III-A**  
**ARRECAÇÃO DAS RECEITAS FEDERAIS**  
**PERÍODO: JANEIRO DE 2013 A MARÇO DE 2017**  
**(A PREÇOS DE MARÇO/2017 - IPCA)**

UNIDADE: R\$ MILHÕES

| MÊS                     | I. Renda       | IPI<br>(Exceto<br>IPI-Vinculado) | I. Importação<br>e<br>IPI-Vinculado | Contribuições<br>(*) | Receita<br>Previdenciária | Outros        | Receitas<br>Administradas<br>pela RFB | Receitas<br>Administradas<br>por Outros<br>Órgãos | Total<br>Geral<br>(**) |
|-------------------------|----------------|----------------------------------|-------------------------------------|----------------------|---------------------------|---------------|---------------------------------------|---|------------------------|
| JAN                     | 50.611         | 4.327                            | 5.539                               | 46.304               | 34.620                    | 4.486         | 145.886                               | 8.138   | 154.024                |
| FEV                     | 23.547         | 2.817                            | 4.405                               | 30.431               | 32.459                    | 4.305         | 97.964                                | 2.356   | 100.320                |
| MAR                     | 25.522         | 2.989                            | 5.210                               | 31.411               | 32.867                    | 4.795         | 102.794                               | 2.389   | 105.184                |
| ABR                     | 37.919         | 3.315                            | 5.551                               | 36.005               | 34.020                    | 4.727         | 121.538                               | 7.359   | 128.897                |
| MAIO                    | 28.869         | 3.344                            | 5.178                               | 36.244               | 34.085                    | 4.542         | 112.263                               | 2.040   | 114.302                |
| JUN                     | 27.599         | 3.485                            | 5.346                               | 32.746               | 33.596                    | 6.121         | 108.893                               | 2.285   | 111.178                |
| JUL                     | 31.006         | 3.289                            | 6.196                               | 36.283               | 34.362                    | 4.455         | 115.592                               | 6.726   | 122.318                |
| AGO                     | 24.147         | 3.266                            | 6.246                               | 33.265               | 34.800                    | 4.405         | 106.129                               | 2.518   | 108.647                |
| SET                     | 24.270         | 3.628                            | 5.787                               | 32.802               | 34.494                    | 5.106         | 106.086                               | 2.511   | 108.598                |
| OUT                     | 33.920         | 3.413                            | 6.678                               | 37.398               | 35.095                    | 4.992         | 121.496                               | 8.010   | 129.506                |
| NOV                     | 29.148         | 3.756                            | 5.688                               | 36.671               | 35.199                    | 30.566        | 141.027                               | 2.476   | 143.503                |
| DEZ                     | 36.600         | 3.729                            | 6.086                               | 36.557               | 54.297                    | 9.534         | 146.803                               | 2.780   | 149.583                |
| <b>JAN-DEZ<br/>2013</b> | <b>373.159</b> | <b>41.356</b>                    | <b>67.911</b>                       | <b>426.117</b>       | <b>429.895</b>            | <b>88.034</b> | <b>1.426.471</b>                      | <b>49.588</b>                                     | <b>1.476.059</b>       |
| JAN                     | 49.925         | 4.565                            | 6.176                               | 45.547               | 36.095                    | 4.883         | 147.191                               | 8.238   | 155.429                |
| FEV                     | 22.889         | 2.976                            | 5.325                               | 31.194               | 34.124                    | 4.710         | 101.219                               | 2.562   | 103.781                |
| MAR                     | 27.068         | 3.175                            | 5.288                               | 31.828               | 33.339                    | 4.011         | 104.711                               | 2.431   | 107.141                |
| ABR                     | 40.716         | 3.380                            | 5.186                               | 34.766               | 34.063                    | 4.470         | 122.581                               | 7.511   | 130.092                |
| MAIO                    | 25.710         | 3.454                            | 5.192                               | 32.075               | 34.286                    | 4.370         | 105.086                               | 2.411   | 107.496                |
| JUN                     | 29.200         | 3.564                            | 4.600                               | 32.486               | 34.180                    | 4.642         | 108.672                               | 2.648   | 111.320                |
| JUL                     | 30.832         | 3.296                            | 5.116                               | 34.247               | 34.248                    | 5.241         | 112.979                               | 7.378   | 120.358                |
| AGO                     | 27.446         | 3.457                            | 4.971                               | 33.026               | 35.579                    | 7.681         | 112.162                               | 2.502   | 114.664                |
| SET                     | 24.344         | 3.516                            | 5.486                               | 31.912               | 35.122                    | 6.764         | 107.145                               | 2.452   | 109.597                |
| OUT                     | 32.057         | 3.829                            | 5.838                               | 36.555               | 35.068                    | 6.773         | 120.121                               | 7.659   | 127.780                |
| NOV                     | 29.253         | 4.228                            | 5.294                               | 37.554               | 36.296                    | 10.012        | 122.637                               | 2.408   | 125.044                |
| DEZ                     | 32.322         | 3.876                            | 5.011                               | 32.534               | 53.525                    | 6.847         | 134.114                               | 2.161   | 136.275                |
| <b>JAN-DEZ<br/>2014</b> | <b>371.763</b> | <b>43.315</b>                    | <b>63.483</b>                       | <b>413.724</b>       | <b>435.927</b>            | <b>70.404</b> | <b>1.398.617</b>                      | <b>50.361</b>                                     | <b>1.448.978</b>       |
| JAN                     | 46.841         | 4.726                            | 5.542                               | 43.185               | 35.217                    | 5.756         | 141.268                               | 5.701   | 146.969                |
| FEV                     | 25.450         | 2.617                            | 4.861                               | 31.743               | 32.776                    | 5.350         | 102.797                               | 1.488   | 104.286                |
| MAR                     | 28.523         | 2.620                            | 6.268                               | 30.801               | 32.628                    | 4.976         | 105.816                               | 1.835   | 107.652                |
| ABR                     | 38.602         | 3.032                            | 5.375                               | 34.138               | 33.292                    | 5.728         | 120.167                               | 3.910   | 124.076                |
| MAIO                    | 25.692         | 2.917                            | 4.654                               | 29.984               | 32.908                    | 5.279         | 101.434                               | 1.729   | 103.163                |
| JUN                     | 29.996         | 2.766                            | 5.156                               | 30.175               | 32.390                    | 6.053         | 106.536                               | 2.071   | 108.608                |
| JUL                     | 29.496         | 2.761                            | 5.574                               | 33.475               | 32.348                    | 7.940         | 111.593                               | 4.992   | 116.585                |
| AGO                     | 23.005         | 2.799                            | 5.339                               | 30.396               | 32.295                    | 8.332         | 102.166                               | 1.816   | 103.983                |
| SET                     | 23.862         | 3.085                            | 5.621                               | 31.109               | 31.907                    | 7.707         | 103.292                               | 1.789   | 105.080                |
| OUT                     | 29.307         | 2.958                            | 5.466                               | 33.317               | 31.745                    | 5.818         | 108.613                               | 4.686   | 113.299                |
| NOV                     | 24.868         | 2.919                            | 4.555                               | 32.301               | 31.340                    | 5.650         | 101.633                               | 1.792   | 103.424                |
| DEZ                     | 35.473         | 3.153                            | 4.129                               | 31.066               | 48.346                    | 6.022         | 128.189                               | 2.197   | 130.386                |
| <b>JAN-DEZ<br/>2015</b> | <b>361.116</b> | <b>36.354</b>                    | <b>62.540</b>                       | <b>391.690</b>       | <b>407.193</b>            | <b>74.611</b> | <b>1.333.504</b>                      | <b>34.005</b>                                     | <b>1.367.509</b>       |
| JAN                     | 45.981         | 3.138                            | 4.377                               | 42.080               | 32.706                    | 5.387         | 133.669                               | 3.435   | 137.104                |
| FEV                     | 21.046         | 2.239                            | 3.983                               | 28.150               | 30.933                    | 4.662         | 91.014                                | 1.247   | 92.261                 |
| MAR                     | 26.070         | 2.407                            | 4.295                               | 30.170               | 31.251                    | 4.665         | 98.858                                | 1.299   | 100.157                |
| ABR                     | 37.875         | 2.700                            | 3.543                               | 33.323               | 31.552                    | 4.795         | 113.789                               | 1.472   | 115.261                |
| MAIO                    | 24.036         | 3.095                            | 3.769                               | 29.060               | 31.319                    | 4.661         | 95.940                                | 2.262   | 98.202                 |
| JUN                     | 28.962         | 2.370                            | 3.693                               | 27.713               | 31.371                    | 4.851         | 98.961                                | 1.889   | 100.850                |
| JUL                     | 30.763         | 2.363                            | 3.469                               | 33.265               | 31.506                    | 4.794         | 106.159                               | 3.664   | 109.823                |
| AGO                     | 22.053         | 2.407                            | 4.007                               | 27.588               | 31.090                    | 4.653         | 91.798                                | 1.656   | 93.455                 |
| SET                     | 23.560         | 2.697                            | 3.727                               | 28.739               | 30.454                    | 5.643         | 94.820                                | 1.572   | 96.392                 |
| OUT                     | 52.282         | 2.857                            | 3.723                               | 31.590               | 30.724                    | 27.314        | 148.489                               | 2.467   | 150.956                |
| NOV                     | 26.890         | 2.774                            | 3.905                               | 31.524               | 31.233                    | 4.901         | 101.226                               | 2.313   | 103.540                |
| DEZ                     | 35.491         | 3.335                            | 3.759                               | 30.569               | 48.822                    | 5.028         | 127.004                               | 1.832   | 128.836                |
| <b>JAN-DEZ<br/>2016</b> | <b>375.009</b> | <b>32.382</b>                    | <b>46.250</b>                       | <b>373.771</b>       | <b>392.960</b>            | <b>81.355</b> | <b>1.301.728</b>                      | <b>25.109</b>                                     | <b>1.326.836</b>       |
| JAN                     | 47.421         | 2.718                            | 3.811                               | 42.014               | 31.934                    | 4.765         | 132.664                               | 5.526   | 138.190                |
| FEV                     | 22.820         | 2.459                            | 2.895                               | 27.825               | 30.515                    | 4.422         | 90.936                                | 1.653   | 92.589                 |
| MAR                     | 25.994         | 2.614                            | 3.826                               | 29.401               | 31.154                    | 4.347         | 97.335                                | 1.659   | 98.994                 |
| <b>JAN-MAR<br/>2017</b> | <b>96.235</b>  | <b>7.791</b>                     | <b>10.532</b>                       | <b>99.240</b>        | <b>93.603</b>             | <b>13.534</b> | <b>320.935</b>                        | <b>8.838</b>                                      | <b>329.773</b>         |

(\*) CPMF, COFINS, PIS/PASEP, CSLL e CIDE-COMBUSTÍVEIS.

TABELA IV  
ARRECAÇÃO DAS RECEITAS FEDERAIS  
PERÍODO: 1995 A 2017  
(A PREÇOS CORRENTES)

UNIDADE: R\$ MILHÕES

| RECEITAS  | ARRECAÇÃO      |                |                |                |                |                |                |                |                |                |                |                |                |                |                |                |                |                  |                  |                  |                  |                  |                |
|---|----------------|----------------|----------------|----------------|----------------|----------------|----------------|----------------|----------------|----------------|----------------|----------------|----------------|----------------|----------------|----------------|----------------|------------------|------------------|------------------|------------------|------------------|----------------|
|   | 1995           | 1996           | 1997           | 1998           | 1999           | 2000           | 2001           | 2002           | 2003           | 2004           | 2005           | 2006           | 2007           | 2008           | 2009           | 2010           | 2011           | 2012             | 2013             | 2014             | 2015             | 2016             | 2017 (*)       |
| IMPOSTO SOBRE IMPORTAÇÃO                          | 4.911          | 4.221          | 5.138          | 6.544          | 7.916          | 8.493          | 9.078          | 7.969          | 8.083          | 9.201          | 9.080          | 10.036         | 12.257         | 17.235         | 16.092         | 21.119         | 26.734         | 31.111           | 37.196           | 36.839           | 39.015           | 31.465           | 7.450          |
| I.P.I-TOTAL                                       | 13.635         | 15.512         | 16.833         | 16.306         | 16.503         | 18.697         | 19.385         | 19.629         | 19.295         | 22.621         | 26.320         | 28.159         | 33.863         | 39.466         | 30.753         | 39.991         | 46.918         | 45.927           | 47.108           | 50.711           | 49.266           | 44.951           | 10.822         |
| I.P.I-FUMO  | 2.488          | 2.874          | 2.840          | 2.537          | 2.282          | 1.998          | 2.007          | 1.923          | 1.990          | 2.292          | 2.302          | 2.396          | 2.803          | 3.211          | 3.314          | 3.705          | 3.744          | 4.077            | 5.097            | 5.654            | 5.682            | 5.717            | 1.129          |
| I.P.I-BEBIDAS                                     | 1.384          | 1.777          | 1.995          | 2.268          | 1.906          | 1.935          | 1.973          | 1.760          | 1.782          | 1.988          | 2.304          | 2.612          | 2.582          | 2.438          | 2.291          | 2.419          | 2.830          | 3.147            | 3.436            | 3.344            | 2.548            | 2.634            | 769            |
| I.P.I-AUTOMÓVEIS                                  | 601            | 991            | 1.127          | 875            | 996            | 2.373          | 2.594          | 2.578          | 2.204          | 2.919          | 3.718          | 4.290          | 5.208          | 5.998          | 2.054          | 5.672          | 6.978          | 4.126            | 3.504            | 4.559            | 4.050            | 2.885            | 901            |
| I.P.I-VINCULADO À IMPORTAÇÃO                      | 2.987          | 2.897          | 3.827          | 4.188          | 4.540          | 4.830          | 4.765          | 4.887          | 4.519          | 5.175          | 5.288          | 6.158          | 7.702          | 10.402         | 8.410          | 11.321         | 13.736         | 15.965           | 15.211           | 15.187           | 16.821           | 13.465           | 3.052          |
| I.P.I-OUTROS                                      | 6.175          | 6.972          | 7.044          | 6.436          | 6.778          | 7.561          | 8.047          | 8.480          | 8.800          | 10.248         | 12.709         | 12.703         | 15.567         | 17.417         | 14.684         | 16.873         | 19.631         | 18.612           | 19.860           | 21.968           | 20.165           | 20.250           | 4.970          |
| IMPOSTO SOBRE A RENDA-TOTAL                       | 28.969         | 33.693         | 36.524         | 45.818         | 51.516         | 56.225         | 64.744         | 85.382         | 91.669         | 101.144        | 123.985        | 136.492        | 160.316        | 191.755        | 191.597        | 208.201        | 249.818        | 264.146          | 287.580          | 304.437          | 322.101          | 364.448          | 95.904         |
| I.RENDA-PESSOA FÍSICA                             | 2.165          | 2.494          | 2.849          | 3.030          | 3.257          | 3.649          | 4.057          | 4.460          | 5.103          | 6.134          | 7.367          | 8.535          | 13.655         | 14.986         | 14.840         | 17.254         | 21.973         | 24.310           | 26.440           | 27.779           | 28.450           | 30.515           | 4.773          |
| I.RENDA-PESSOA JURÍDICA                           | 9.342          | 12.906         | 12.802         | 12.503         | 13.750         | 17.538         | 16.855         | 33.673         | 32.778         | 37.535         | 50.809         | 55.849         | 70.034         | 84.726         | 84.521         | 89.101         | 104.054        | 108.840          | 121.140          | 121.189          | 113.397          | 140.482          | 40.207         |
| ENTIDADES FINANCEIRAS                             | 1.163          | 1.521          | 1.968          | 1.978          | 2.530          | 3.091          | 2.358          | 5.660          | 5.563          | 5.552          | 7.048          | 9.066          | 13.572         | 13.612         | 13.118         | 15.071         | 20.135         | 22.337           | 19.235           | 17.713           | 23.959           | 10.122           |                |
| DEMAIS EMPRESAS                                   | 8.179          | 11.385         | 10.835         | 10.525         | 11.220         | 14.447         | 14.497         | 28.013         | 27.215         | 31.983         | 43.761         | 46.782         | 56.462         | 72.091         | 70.909         | 75.983         | 88.984         | 88.705           | 98.803           | 101.954          | 95.684           | 116.523          | 30.085         |
| I.RENDA-RETIRO NA FONTE                           | 17.462         | 18.294         | 20.873         | 30.286         | 34.509         | 35.039         | 43.832         | 47.250         | 53.789         | 57.475         | 65.809         | 72.109         | 76.627         | 92.042         | 92.236         | 101.847        | 123.791        | 130.997          | 140.000          | 155.470          | 180.255          | 193.451          | 50.924         |
| I.R.R.F-RENDIMENTOS DO TRABALHO                   | 10.881         | 10.871         | 12.510         | 14.649         | 15.277         | 18.246         | 21.556         | 22.429         | 26.318         | 31.397         | 35.582         | 39.082         | 42.347         | 51.610         | 52.177         | 59.824         | 68.825         | 75.106           | 78.835           | 87.021           | 93.222           | 99.735           | 29.072         |
| I.R.R.F-RENDIMENTOS DE CAPITAL                    | 4.175          | 4.902          | 5.029          | 11.956         | 13.656         | 10.706         | 15.206         | 16.253         | 18.936         | 17.129         | 19.814         | 20.891         | 21.421         | 24.854         | 22.927         | 24.185         | 34.254         | 32.980           | 34.471           | 39.816           | 52.469           | 59.142           | 12.387         |
| I.R.R.F-RENDIMENTOS DE RESIDENTES NO EXTERIOR     | 1.313          | 1.233          | 1.683          | 1.946          | 3.455          | 3.271          | 4.505          | 5.370          | 5.582          | 5.556          | 6.148          | 7.389          | 7.801          | 9.562          | 10.657         | 11.299         | 13.402         | 14.743           | 16.961           | 18.658           | 24.204           | 24.450           | 6.864          |
| I.R.R.F-OUTROS RENDIMENTOS                        | 1.093          | 1.287          | 1.651          | 1.735          | 2.121          | 2.816          | 2.565          | 3.197          | 2.953          | 3.393          | 4.265          | 4.746          | 5.057          | 6.016          | 6.475          | 6.540          | 7.310          | 8.168            | 9.733            | 9.975            | 10.360           | 10.125           | 2.601          |
| IOF - I. S/ OPERAÇÕES FINANCEIRAS                 | 3.223          | 2.855          | 3.785          | 3.541          | 4.877          | 3.123          | 3.584          | 4.022          | 4.446          | 5.219          | 6.100          | 6.773          | 7.834          | 20.341         | 19.243         | 26.601         | 31.807         | 30.772           | 29.417           | 29.770           | 34.693           | 33.676           | 8.179          |
| ITR - I. TERRITORIAL RURAL                        | 105            | 262            | 209            | 224            | 273            | 267            | 226            | 245            | 289            | 292            | 323            | 343            | 379            | 470            | 475            | 526            | 603            | 677              | 847              | 985              | 1.193            | 1.239            | 55             |
| COFINS - CONTRIB. P/ A SEGURIDADE SOCIAL          | 15.226         | 17.892         | 19.118         | 18.745         | 32.184         | 39.277         | 45.944         | 51.328         | 58.125         | 77.452         | 86.878         | 91.130         | 102.908        | 120.801        | 117.886        | 139.690        | 158.079        | 174.470          | 190.505          | 194.549          | 201.673          | 204.351          | 51.308         |
| ENTIDADES FINANCEIRAS                             | -              | -              | -              | -              | 1.447          | 2.490          | 2.541          | 3.560          | 4.233          | 4.544          | 5.932          | 4.799          | 5.544          | 6.002          | 7.384          | 7.437          | 9.577          | 10.490           | 11.683           | 12.726           | 15.278           | 19.496           | 4.933          |
| DEMAIS EMPRESAS                                   | 15.226         | 17.892         | 19.118         | 18.745         | 30.737         | 36.787         | 43.403         | 47.768         | 53.893         | 72.907         | 80.946         | 86.331         | 97.365         | 114.799        | 110.502        | 132.253        | 148.502        | 163.980          | 178.822          | 181.823          | 186.395          | 184.855          | 46.375         |
| CONTRIBUIÇÃO PARA O PIS/PASEP                     | 6.122          | 7.390          | 7.590          | 7.547          | 9.835          | 9.895          | 11.297         | 12.673         | 17.023         | 19.594         | 21.856         | 24.042         | 26.836         | 31.598         | 31.755         | 40.548         | 41.844         | 46.217           | 50.182           | 51.955           | 53.781           | 54.348           | 14.258         |
| ENTIDADES FINANCEIRAS                             | 445            | 380            | 536            | 586            | 1.875          | 499            | 561            | 741            | 829            | 750            | 968            | 898            | 1.088          | 1.182          | 1.371          | 1.354          | 1.655          | 1.787            | 1.822            | 2.061            | 2.344            | 3.135            | 813            |
| DEMAIS EMPRESAS                                   | 5.678          | 7.010          | 7.054          | 6.961          | 7.960          | 9.397          | 10.736         | 11.931         | 16.194         | 18.845         | 20.888         | 23.145         | 25.748         | 30.417         | 30.384         | 39.194         | 40.189         | 44.430           | 48.360           | 49.894           | 51.437           | 51.213           | 13.445         |
| CSLL - CONTRIB. SOCIAL S/ LUCRO LÍQUIDO           | 5.852          | 6.598          | 7.698          | 7.704          | 7.303          | 9.164          | 9.279          | 13.216         | 16.331         | 19.845         | 25.891         | 27.966         | 34.501         | 43.970         | 44.237         | 45.928         | 58.127         | 57.514           | 63.148           | 65.547           | 61.382           | 67.908           | 24.356         |
| ENTIDADES FINANCEIRAS                             | 1.176          | 1.153          | 1.451          | 1.078          | 1.369          | 1.317          | 943            | 2.767          | 1.706          | 1.930          | 2.287          | 2.878          | 4.765          | 5.885          | 9.033          | 8.937          | 8.524          | 11.204           | 11.422           | 10.574           | 10.626           | 16.848           | 9.089          |
| DEMAIS EMPRESAS                                   | 4.676          | 5.445          | 6.247          | 6.626          | 5.933          | 7.847          | 8.337          | 10.450         | 14.625         | 17.915         | 23.604         | 25.088         | 29.736         | 38.085         | 35.204         | 36.991         | 49.603         | 46.310           | 51.726           | 54.973           | 50.756           | 51.060           | 15.267         |
| CIDE-COMBUSTÍVEIS                                 | -              | -              | -              | -              | -              | -              | -              | 7.228          | 7.357          | 7.668          | 7.680          | 7.811          | 7.939          | 5.934          | 4.828          | 7.738          | 8.924          | 2.736            | 35               | 14               | 3.312            | 5.700            | 1.367          |
| CONTRIBUIÇÃO PARA O FUNDAF                        | 336            | 402            | 404            | 398            | 370            | 372            | 356            | 339            | 323            | 301            | 306            | 348            | 367            | 252            | 327            | 429            | 580            | 561              | 127              | 112              | -                | -                | -              |
| PSS - CONTRIB. DO PLANO DE SEGURIDADE DO SERVIDOR | -              | -              | -              | -              | -              | -              | -              | -              | -              | -              | -              | 11.997         | 15.150         | 16.071         | 18.513         | 20.811         | 22.588         | 22.983           | 24.551           | 26.954           | 29.505           | 30.701           | 7.639          |
| OUTRAS RECEITAS ADMINISTRADAS                     | 460            | 324            | 7.169          | 8.472          | 8.637          | 16.651         | 20.224         | 24.315         | 27.990         | 32.160         | 32.983         | 36.753         | 44.128         | 7.903          | 13.685         | 14.570         | 21.304         | 12.652           | 38.028           | 27.049           | 30.923           | 44.476           | 5.263          |
| <b>SUBTOTAL [A]</b>                               | <b>78.839</b>  | <b>89.148</b>  | <b>104.469</b> | <b>115.299</b> | <b>139.415</b> | <b>162.164</b> | <b>184.119</b> | <b>226.346</b> | <b>250.933</b> | <b>295.496</b> | <b>341.401</b> | <b>381.848</b> | <b>446.479</b> | <b>495.795</b> | <b>489.390</b> | <b>566.152</b> | <b>667.326</b> | <b>689.768</b>   | <b>768.724</b>   | <b>788.924</b>   | <b>826.844</b>   | <b>883.263</b>   | <b>226.600</b> |
| <b>RECEITA PREVIDENCIÁRIA [B]</b>                 | <b>35.138</b>  | <b>43.686</b>  | <b>47.971</b>  | <b>50.141</b>  | <b>52.503</b>  | <b>58.651</b>  | <b>67.413</b>  | <b>76.044</b>  | <b>86.719</b>  | <b>101.214</b> | <b>115.897</b> | <b>133.138</b> | <b>153.845</b> | <b>180.476</b> | <b>200.737</b> | <b>233.609</b> | <b>271.588</b> | <b>302.321</b>   | <b>331.937</b>   | <b>357.851</b>   | <b>364.396</b>   | <b>382.235</b>   | <b>93.342</b>  |
| PRÓPRIA   | 32.165         | 40.378         | 44.148         | 46.508         | 49.128         | 54.654         | 62.782         | 70.850         | 80.701         | 93.653         | 108.172        | 123.449        | 140.188        | 163.486        | 182.128        | 212.064        | 246.074        | 273.351          | 299.080          | 321.337          | 326.531          | 343.658          | 81.866         |
| DEMAIS  | 2.973          | 3.307          | 3.822          | 3.633          | 3.375          | 3.997          | 4.631          | 5.194          | 6.019          | 7.561          | 7.725          | 9.688          | 13.657         | 16.991         | 18.609         | 21.544         | 25.514         | 28.970           | 32.857           | 36.514           | 37.865           | 38.577           | 11.476         |
| <b>ADMINISTRADAS PELA RFB [C]=[A]+[B]</b>         | <b>113.977</b> | <b>132.834</b> | <b>152.440</b> | <b>165.440</b> | <b>191.918</b> | <b>220.815</b> | <b>251.532</b> | <b>302.390</b> | <b>337.653</b> | <b>396.710</b> | <b>457.297</b> | <b>514.986</b> | <b>600.324</b> | <b>676.272</b> | <b>690.127</b> | <b>799.760</b> | <b>938.914</b> | <b>992.089</b>   | <b>1.100.661</b> | <b>1.146.775</b> | <b>1.191.240</b> | <b>1.265.498</b> | <b>319.942</b> |
| <b>ADMINISTRADAS POR OUTROS ÓRGÃOS [D]</b>        | <b>5.166</b>   | <b>5.948</b>   | <b>8.207</b>   | <b>17.845</b>  | <b>12.101</b>  | <b>13.442</b>  | <b>11.737</b>  | <b>14.740</b>  | <b>18.354</b>  | <b>22.069</b>  | <b>17.352</b>  | <b>20.368</b>  | <b>17.642</b>  | <b>25.474</b>  | <b>26.675</b>  | <b>26.759</b>  | <b>30.979</b>  | <b>37.171</b>    | <b>38.169</b>    | <b>41.176</b>    | <b>30.307</b>    | <b>24.406</b>    | <b>8.802</b>   |
| <b>TOTAL GERAL [E]=[C]+[D]</b>                    | <b>119.143</b> | <b>138.782</b> | <b>160.647</b> | <b>183.285</b> | <b>204.020</b> | <b>234.257</b> | <b>263.269</b> | <b>317.129</b> | <b>356.007</b> | <b>418.779</b> | <b>474.649</b> | <b>535.354</b> | <b>617.966</b> | <b>701.746</b> | <b>716.802</b> | <b>826.519</b> | <b>969.892</b> | <b>1.029.260</b> | <b>1.138.830</b> | <b>1.187.950</b> | <b>1.221.546</b> | <b>1.289.904</b> | <b>328.744</b> |

(\*) ATÉ MARÇO.

TABELA IV-A  
ARRECAÇÃO DAS RECEITAS FEDERAIS  
PERÍODO: 1995 A 2017  
(A PREÇOS DE MARÇO/2017 - IPCA)

UNIDADE: R\$ MILHÕES

| RECEITAS  | ARRECAÇÃO      |                |                |                |                |                |                |                |                |                |                |                |                  |                  |                  |                  |                  |                  |                  | 2017 (*)         |                  |                  |                |
|---|----------------|----------------|----------------|----------------|----------------|----------------|----------------|----------------|----------------|----------------|----------------|----------------|------------------|------------------|------------------|------------------|------------------|------------------|------------------|------------------|------------------|------------------|----------------|
|   | 1995           | 1996           | 1997           | 1998           | 1999           | 2000           | 2001           | 2002           | 2003           | 2004           | 2005           | 2006           | 2007             | 2008             | 2009             | 2010             | 2011             | 2012             | 2013             |                  | 2014             | 2015             | 2016           |
| IMPOSTO SOBRE IMPORTAÇÃO                          | 20.782         | 15.360         | 17.518         | 21.645         | 24.917         | 24.977         | 25.069         | 20.208         | 17.939         | 19.106         | 17.668         | 18.742         | 22.074           | 29.334           | 26.167           | 32.657           | 38.758           | 42.818           | 48.200           | 44.960           | 43.706           | 32.392           | 7.471          |
| I.P.I.-TOTAL                                      | 57.755         | 56.506         | 57.437         | 53.935         | 51.976         | 55.024         | 53.472         | 49.864         | 42.753         | 46.981         | 51.184         | 52.580         | 60.957           | 67.261           | 49.952           | 61.815           | 68.082           | 63.289           | 61.067           | 61.838           | 55.189           | 46.240           | 10.852         |
| I.P.I.-FUMO                                       | 10.520         | 10.488         | 9.698          | 8.396          | 7.218          | 5.890          | 5.539          | 4.891          | 4.411          | 4.767          | 4.481          | 4.477          | 5.045            | 5.476            | 5.386            | 5.737            | 5.438            | 5.615            | 6.617            | 6.912            | 6.392            | 5.890            | 1.132          |
| I.P.I.-BEBIDAS                                    | 5.845          | 6.489          | 6.807          | 7.507          | 6.025          | 5.695          | 5.452          | 4.477          | 3.951          | 4.132          | 4.479          | 4.878          | 4.652            | 4.163            | 3.727            | 3.745            | 4.106            | 4.340            | 4.465            | 4.087            | 2.861            | 2.706            | 771            |
| I.P.I.-AUTOMÓVEIS                                 | 2.556          | 3.601          | 3.850          | 2.892          | 3.103          | 6.969          | 7.158          | 6.553          | 4.885          | 6.059          | 7.222          | 8.009          | 9.371            | 10.231           | 3.322            | 8.753            | 10.138           | 5.706            | 4.547            | 5.554            | 4.538            | 2.967            | 904            |
| I.P.I.-VINCULADO À IMPORTAÇÃO                     | 12.700         | 10.534         | 13.050         | 13.853         | 14.300         | 14.205         | 13.154         | 12.416         | 10.032         | 10.746         | 10.284         | 11.497         | 13.867           | 17.699           | 13.676           | 17.500           | 19.907           | 21.997           | 19.710           | 18.524           | 18.835           | 13.858           | 3.061          |
| I.P.I.-OUTROS                                     | 26.133         | 25.394         | 24.032         | 21.288         | 21.330         | 22.264         | 22.170         | 21.527         | 19.474         | 21.276         | 24.719         | 23.719         | 28.022           | 29.692           | 23.841           | 26.079           | 28.493           | 25.631           | 25.727           | 26.762           | 22.563           | 20.818           | 4.985          |
| IMPOSTO SOBRE A RENDA-TOTAL                       | 122.577        | 123.054        | 124.599        | 151.624        | 162.621        | 165.696        | 178.456        | 217.304        | 203.321        | 210.353        | 241.056        | 254.862        | 288.741          | 327.188          | 311.593          | 322.200          | 362.947          | 364.136          | 373.159          | 371.763          | 361.116          | 375.009          | 96.235         |
| I.RENDA-PESSOA FÍSICA                             | 9.044          | 9.085          | 9.716          | 10.008         | 10.286         | 10.783         | 11.226         | 11.416         | 11.309         | 12.794         | 14.351         | 15.947         | 24.595           | 25.581           | 24.125           | 26.680           | 31.875           | 33.502           | 34.289           | 33.889           | 31.870           | 31.410           | 4.791          |
| I.RENDA-PESSOA JURÍDICA                           | 39.807         | 47.270         | 43.686         | 41.377         | 43.437         | 51.774         | 46.525         | 86.265         | 72.787         | 78.180         | 98.959         | 104.402        | 126.268          | 144.857          | 137.513          | 138.042          | 151.467          | 150.313          | 157.486          | 148.357          | 127.809          | 144.672          | 40.361         |
| ENTIDADES FINANCEIRAS                             | 5.001          | 5.621          | 6.702          | 6.547          | 8.044          | 9.211          | 6.525          | 14.396         | 12.441         | 11.647         | 13.748         | 16.955         | 24.461           | 21.743           | 20.289           | 21.971           | 27.895           | 29.157           | 23.641           | 20.063           | 24.837           | 10.164           |                |
| DEMAIS EMPRESAS                                   | 34.806         | 41.650         | 36.983         | 34.830         | 35.393         | 42.562         | 40.001         | 71.869         | 60.346         | 66.533         | 85.212         | 87.447         | 101.808          | 123.114          | 115.339          | 117.752          | 129.496          | 122.418          | 128.329          | 124.716          | 107.746          | 119.835          | 30.196         |
| I.RENDA-RETIDO NA FONTE                           | 73.725         | 66.699         | 71.197         | 100.240        | 108.898        | 103.139        | 120.704        | 119.623        | 119.225        | 119.379        | 127.745        | 134.514        | 137.877          | 156.750          | 149.955          | 157.478          | 179.605          | 180.322          | 181.383          | 189.517          | 201.437          | 198.927          | 51.084         |
| I.R.R.F.-RENDIMENTOS DO TRABALHO                  | 45.823         | 39.621         | 42.659         | 48.462         | 48.090         | 53.663         | 59.322         | 56.778         | 58.241         | 65.144         | 69.127         | 72.903         | 76.239           | 88.011           | 84.874           | 92.595           | 99.981           | 103.487          | 102.260          | 106.197          | 104.436          | 102.658          | 29.162         |
| I.R.R.F.-RENDIMENTOS DE CAPITAL                   | 17.710         | 17.884         | 17.178         | 39.603         | 43.232         | 31.556         | 41.907         | 41.118         | 42.065         | 35.659         | 38.392         | 38.969         | 38.493           | 42.218           | 37.238           | 37.309           | 49.554           | 45.336           | 44.556           | 48.405           | 58.333           | 60.699           | 12.427         |
| I.R.R.F.-RENDIMENTOS DE RESIDENTES NO EXTERIOR    | 5.593          | 4.498          | 5.732          | 6.437          | 10.891         | 9.619          | 12.403         | 13.580         | 12.373         | 11.530         | 11.934         | 13.788         | 14.040           | 16.274           | 17.327           | 17.453           | 19.455           | 20.253           | 21.964           | 22.747           | 27.055           | 25.146           | 6.886          |
| I.R.R.F.-OUTROS RENDIMENTOS                       | 4.599          | 4.695          | 5.628          | 5.738          | 6.686          | 8.302          | 7.072          | 8.147          | 6.545          | 7.046          | 8.292          | 8.854          | 9.106            | 10.246           | 10.517           | 10.121           | 10.615           | 11.246           | 12.603           | 12.167           | 11.613           | 10.424           | 2.609          |
| IOF - I. S/ OPERAÇÕES FINANCEIRAS                 | 13.480         | 10.425         | 12.906         | 11.711         | 15.469         | 9.195          | 9.884          | 10.232         | 9.855          | 10.848         | 11.865         | 12.649         | 14.108           | 34.660           | 31.253           | 41.137           | 46.130           | 42.411           | 38.136           | 36.285           | 38.793           | 34.654           | 8.203          |
| ITR - I. TERRITORIAL RURAL                        | 437            | 944            | 710            | 744            | 853            | 779            | 618            | 616            | 635            | 600            | 625            | 639            | 679              | 793              | 766              | 809              | 866              | 924              | 1.091            | 1.190            | 1.315            | 1.262            | 55             |
| COFINS - CONTRIB. P/ A SEGURIDADE SOCIAL          | 64.462         | 65.250         | 65.244         | 62.008         | 101.128        | 115.582        | 126.699        | 130.260        | 128.829        | 160.925        | 169.027        | 170.209        | 185.368          | 205.956          | 191.459          | 216.098          | 229.444          | 240.146          | 246.994          | 237.275          | 225.715          | 210.296          | 51.458         |
| ENTIDADES FINANCEIRAS                             | -              | -              | -              | -              | 4.501          | 7.343          | 7.012          | 9.013          | 9.381          | 9.462          | 11.539         | 8.967          | 9.986            | 10.238           | 11.965           | 11.501           | 13.895           | 14.450           | 15.132           | 15.535           | 17.053           | 20.051           | 4.948          |
| DEMAIS EMPRESAS                                   | 64.462         | 65.250         | 65.244         | 62.008         | 96.627         | 108.239        | 119.687        | 121.247        | 119.447        | 151.463        | 157.488        | 161.242        | 175.382          | 195.718          | 179.494          | 204.596          | 215.549          | 225.695          | 231.862          | 221.740          | 208.663          | 190.245          | 46.511         |
| CONTRIBUIÇÃO PARA O PIS/PASEP                     | 25.908         | 26.957         | 25.897         | 24.966         | 31.121         | 29.146         | 31.155         | 32.159         | 37.748         | 40.742         | 42.524         | 44.908         | 48.348           | 53.877           | 51.589           | 62.578           | 60.742           | 63.634           | 65.076           | 63.381           | 60.216           | 55.941           | 14.300         |
| ENTIDADES FINANCEIRAS                             | 1.886          | 1.387          | 1.825          | 1.939          | 6.043          | 1.471          | 1.548          | 1.880          | 1.842          | 1.560          | 1.883          | 1.677          | 1.961            | 2.016            | 2.222            | 2.096            | 2.400            | 2.463            | 2.363            | 2.515            | 2.620            | 3.222            | 815            |
| DEMAIS EMPRESAS                                   | 24.022         | 25.570         | 24.072         | 23.027         | 25.078         | 27.675         | 29.607         | 30.278         | 35.906         | 39.182         | 40.640         | 43.230         | 46.387           | 51.860           | 49.366           | 60.482           | 58.342           | 61.171           | 62.713           | 60.866           | 57.595           | 52.719           | 13.484         |
| CSLL - CONTRIB. SOCIAL S/ LUCRO LÍQUIDO           | 24.916         | 24.166         | 26.285         | 25.495         | 23.130         | 27.045         | 25.624         | 33.667         | 36.224         | 41.323         | 50.420         | 52.271         | 62.195           | 75.085           | 72.012           | 71.183           | 84.585           | 79.413           | 82.086           | 80.203           | 69.158           | 70.134           | 24.451         |
| ENTIDADES FINANCEIRAS                             | 5.035          | 4.257          | 4.957          | 3.569          | 4.362          | 3.934          | 2.619          | 7.043          | 3.823          | 4.057          | 4.469          | 5.383          | 8.593            | 10.088           | 14.718           | 13.855           | 12.463           | 15.526           | 14.922           | 12.994           | 12.064           | 17.472           | 9.127          |
| DEMAIS EMPRESAS                                   | 19.881         | 19.909         | 21.328         | 21.926         | 18.769         | 23.111         | 23.005         | 26.624         | 32.401         | 37.267         | 45.951         | 46.888         | 53.602           | 64.998           | 57.295           | 57.327           | 72.122           | 63.887           | 67.164           | 67.209           | 57.094           | 52.662           | 15.324         |
| CIDE-COMBUSTÍVEIS                                 | -              | -              | -              | -              | -              | -              | -              | 18.387         | 16.306         | 15.961         | 14.949         | 14.588         | 14.309           | 10.167           | 7.804            | 11.980           | 12.965           | 3.814            | 44               | 17               | 3.642            | 5.865            | 1.371          |
| CONTRIBUIÇÃO PARA O FUNDAF                        | 1.414          | 1.466          | 1.381          | 1.317          | 1.171          | 1.098          | 980            | 861            | 715            | 625            | 595            | 649            | 662              | 430              | 531              | 662              | 838              | 771              | 165              | 136              | -                | -                | -              |
| PSS - CONTRIB. DO PLANO DE SEGURIDADE DO SERVIDOR | -              | -              | -              | -              | -              | -              | -              | -              | -              | -              | 22.379         | 27.249         | 27.329           | 27.249           | 30.057           | 32.147           | 32.741           | 31.609           | 31.795           | 32.839           | 32.940           | 31.534           | 7.660          |
| OUTRAS RECEITAS ADMINISTRADAS                     | 2.010          | 1.182          | 24.405         | 28.026         | 26.861         | 49.069         | 55.713         | 61.775         | 62.036         | 66.831         | 64.162         | 68.627         | 79.496           | 13.501           | 22.158           | 22.622           | 30.841           | 17.443           | 48.762           | 32.804           | 34.522           | 45.440           | 5.277          |
| <b>SUBTOTAL [A]</b>                               | <b>333.741</b> | <b>325.310</b> | <b>356.384</b> | <b>381.473</b> | <b>439.248</b> | <b>477.610</b> | <b>507.670</b> | <b>575.333</b> | <b>556.361</b> | <b>614.296</b> | <b>664.074</b> | <b>713.102</b> | <b>804.186</b>   | <b>845.582</b>   | <b>795.342</b>   | <b>875.887</b>   | <b>968.939</b>   | <b>950.408</b>   | <b>996.576</b>   | <b>962.690</b>   | <b>926.311</b>   | <b>908.767</b>   | <b>227.332</b> |
| <b>RECEITA PREVIDENCIÁRIA [B]</b>                 | <b>147.517</b> | <b>158.915</b> | <b>163.605</b> | <b>165.855</b> | <b>165.235</b> | <b>172.530</b> | <b>185.594</b> | <b>192.643</b> | <b>191.918</b> | <b>210.014</b> | <b>225.201</b> | <b>248.505</b> | <b>276.906</b>   | <b>307.356</b>   | <b>326.027</b>   | <b>361.026</b>   | <b>393.628</b>   | <b>415.795</b>   | <b>429.895</b>   | <b>435.927</b>   | <b>407.193</b>   | <b>392.960</b>   | <b>93.603</b>  |
| PRÓPRIA   | 135.015        | 146.858        | 150.583        | 153.840        | 154.585        | 160.747        | 172.794        | 179.431        | 178.556        | 194.289        | 210.168        | 230.399        | 252.293          | 278.348          | 295.740          | 327.644          | 356.540          | 375.855          | 387.248          | 391.337          | 364.691          | 353.198          | 82.088         |
| DEMAIS  | 12.502         | 12.057         | 13.022         | 12.015         | 10.650         | 11.783         | 12.799         | 13.211         | 13.362         | 15.725         | 15.033         | 18.106         | 24.614           | 29.009           | 30.288           | 33.382           | 37.088           | 39.940           | 42.646           | 44.590           | 42.502           | 39.762           | 11.515         |
| <b>ADMINISTRADAS PELA RFB [C]=[A]+[B]</b>         | <b>481.258</b> | <b>484.225</b> | <b>519.989</b> | <b>547.328</b> | <b>604.483</b> | <b>650.140</b> | <b>693.263</b> | <b>767.976</b> | <b>748.279</b> | <b>824.310</b> | <b>889.274</b> | <b>961.606</b> | <b>1.081.093</b> | <b>1.152.939</b> | <b>1.121.369</b> | <b>1.236.913</b> | <b>1.362.567</b> | <b>1.366.203</b> | <b>1.426.471</b> | <b>1.398.617</b> | <b>1.333.504</b> | <b>1.301.728</b> | <b>320.935</b> |
| <b>ADMINISTRADAS POR OUTROS ÓRGÃOS [D]</b>        | <b>21.754</b>  | <b>21.685</b>  | <b>27.982</b>  | <b>59.016</b>  | <b>38.184</b>  | <b>39.469</b>  | <b>32.333</b>  | <b>37.384</b>  | <b>40.802</b>  | <b>45.790</b>  | <b>33.823</b>  | <b>38.075</b>  | <b>31.837</b>    | <b>43.460</b>    | <b>43.204</b>    | <b>41.529</b>    | <b>45.031</b>    | <b>51.310</b>    | <b>49.588</b>    | <b>50.361</b>    | <b>34.005</b>    | <b>25.109</b>    | <b>8.838</b>   |
| <b>TOTAL GERAL [E]=[C]+[D]</b>                    | <b>503.012</b> | <b>505.910</b> | <b>547.972</b> | <b>606.344</b> | <b>642.667</b> | <b>689.609</b> | <b>725.596</b> | <b>805.360</b> | <b>789.082</b> | <b>870.100</b> | <b>923.097</b> | <b>999.681</b> | <b>1.112.930</b> | <b>1.196.398</b> | <b>1.164.573</b> | <b>1.278.442</b> | <b>1.407.597</b> | <b>1.417.513</b> | <b>1.476.059</b> | <b>1.448.978</b> | <b>1.367.509</b> | <b>1.326.836</b> | <b>329.773</b> |

(\*) ATÉ MARÇO.



**TABELA V**  
**ARRECAÇÃO DAS RECEITAS FEDERAIS**  
**PERÍODO: JANEIRO A MARÇO - 1995 A 2017**  
**(A PREÇOS CORRENTES)**

UNIDADE: R\$ MILHÕES

| RECEITAS  | ARRECAÇÃO     |               |               |               |               |               |               |               |               |               |                |                |                |                |                |                |                |                |                |                |                |                |                |
|---|---------------|---------------|---------------|---------------|---------------|---------------|---------------|---------------|---------------|---------------|----------------|----------------|----------------|----------------|----------------|----------------|----------------|----------------|----------------|----------------|----------------|----------------|----------------|
|   | 1995          | 1996          | 1997          | 1998          | 1999          | 2000          | 2001          | 2002          | 2003          | 2004          | 2005           | 2006           | 2007           | 2008           | 2009           | 2010           | 2011           | 2012           | 2013           | 2014           | 2015           | 2016           | 2017           |
| IMPOSTO SOBRE IMPORTAÇÃO                          | 961           | 844           | 1.075         | 1.480         | 1.674         | 1.758         | 2.166         | 1.614         | 2.170         | 1.914         | 2.196          | 2.279          | 2.737          | 3.594          | 4.289          | 4.560          | 5.888          | 6.925          | 8.193          | 9.714          | 10.204         | 8.510          | 7.450          |
| I.P.I-TOTAL                                       | 3.267         | 3.375         | 3.913         | 3.972         | 3.855         | 4.079         | 4.501         | 4.438         | 4.670         | 4.813         | 6.002          | 6.377          | 7.150          | 8.947          | 6.808          | 8.177          | 10.930         | 11.672         | 10.961         | 12.325         | 12.771         | 10.915         | 10.822         |
| I.P.I-FUMO  | 573           | 697           | 730           | 705           | 628           | 509           | 505           | 479           | 479           | 566           | 578            | 603            | 600            | 798            | 800            | 954            | 912            | 912            | 1.299          | 1.649          | 1.834          | 1.613          | 1.129          |
| I.P.I-BEBIDAS                                     | 344           | 459           | 484           | 619           | 582           | 438           | 561           | 455           | 482           | 492           | 542            | 655            | 648            | 660            | 628            | 634            | 662            | 934            | 1.068          | 984            | 805            | 577            | 769            |
| I.P.I-AUTOMÓVEIS                                  | 162           | 177           | 279           | 203           | 150           | 436           | 571           | 605           | 553           | 582           | 705            | 936            | 992            | 1.386          | 125            | 812            | 1.739          | 1.552          | 785            | 1.004          | 1.056          | 602            | 901            |
| I.P.I-VINCULADO À IMPORTAÇÃO                      | 720           | 544           | 791           | 961           | 1.038         | 999           | 1.085         | 1.036         | 1.265         | 1.081         | 1.211          | 1.316          | 1.648          | 2.091          | 2.226          | 2.339          | 2.981          | 3.876          | 3.289          | 3.742          | 4.194          | 3.520          | 3.052          |
| I.P.I-OUTROS                                      | 1.467         | 1.497         | 1.628         | 1.484         | 1.457         | 1.696         | 1.779         | 1.862         | 1.891         | 2.091         | 2.966          | 2.867          | 3.262          | 4.012          | 3.028          | 3.439          | 4.565          | 4.398          | 4.520          | 4.946          | 4.883          | 4.603          | 4.970          |
| IMPOSTO SOBRE A RENDA-TOTAL                       | 6.835         | 9.328         | 8.572         | 13.286        | 14.413        | 14.770        | 15.088        | 22.337        | 22.434        | 25.739        | 27.843         | 30.853         | 36.402         | 48.153         | 48.591         | 49.605         | 62.862         | 71.576         | 75.427         | 79.945         | 86.825         | 88.362         | 95.904         |
| I.RENDA-PESSOA FÍSICA                             | 179           | 235           | 307           | 336           | 330           | 530           | 491           | 601           | 700           | 784           | 940            | 1.023          | 1.641          | 2.202          | 1.727          | 1.890          | 2.619          | 3.038          | 3.211          | 3.701          | 3.497          | 3.921          | 4.773          |
| I.RENDA-PESSOA JURÍDICA                           | 2.430         | 4.831         | 3.335         | 4.612         | 4.326         | 5.675         | 4.406         | 10.921        | 8.355         | 10.685        | 13.616         | 15.495         | 18.710         | 25.500         | 23.037         | 23.594         | 30.403         | 36.298         | 38.630         | 37.859         | 39.806         | 37.781         | 40.207         |
| ENTIDADES FINANCEIRAS                             | 405           | 832           | 467           | 1.166         | 1.159         | 2.024         | 849           | 1.639         | 2.665         | 2.872         | 2.560          | 3.299          | 4.291          | 6.013          | 4.322          | 3.868          | 5.514          | 9.977          | 9.735          | 8.116          | 8.516          | 10.311         | 10.122         |
| DEMAIS EMPRESAS                                   | 2.025         | 3.999         | 2.868         | 3.446         | 3.167         | 3.651         | 3.557         | 9.282         | 5.690         | 7.813         | 11.056         | 12.196         | 14.419         | 19.037         | 18.715         | 19.725         | 24.889         | 26.320         | 28.894         | 29.743         | 31.290         | 27.470         | 30.085         |
| I.RENDA-RETIRO NA FONTE                           | 4.226         | 4.262         | 4.929         | 8.338         | 9.757         | 8.566         | 10.192        | 10.815        | 13.379        | 14.270        | 13.287         | 14.335         | 16.052         | 20.902         | 23.826         | 24.122         | 29.840         | 32.240         | 33.586         | 38.386         | 43.522         | 46.660         | 50.924         |
| I.R.R.F-RENDIMENTOS DO TRABALHO                   | 2.597         | 2.549         | 2.836         | 3.656         | 3.683         | 4.306         | 5.021         | 5.172         | 5.839         | 7.367         | 8.129          | 8.215          | 9.487          | 13.180         | 14.160         | 15.528         | 18.623         | 20.550         | 20.864         | 23.387         | 25.493         | 26.389         | 29.072         |
| I.R.R.F-RENDIMENTOS DE CAPITAL                    | 999           | 1.104         | 1.407         | 3.815         | 4.652         | 3.010         | 3.645         | 3.604         | 5.342         | 4.871         | 3.018          | 3.790          | 3.723          | 4.244          | 5.182          | 4.732          | 6.156          | 6.570          | 6.738          | 7.906          | 9.901          | 11.425         | 12.387         |
| I.R.R.F-RENDIMENTOS DE RESIDENTES NO EXTERIOR     | 407           | 300           | 326           | 472           | 878           | 736           | 922           | 1.110         | 1.510         | 1.235         | 1.238          | 1.469          | 1.746          | 2.156          | 3.007          | 3.252          | 3.133          | 3.788          | 4.647          | 5.730          | 6.174          | 6.864          | 6.864          |
| I.R.R.F-OUTROS RENDIMENTOS                        | 224           | 308           | 360           | 395           | 544           | 514           | 603           | 929           | 688           | 796           | 901            | 861            | 1.096          | 1.322          | 1.477          | 1.534          | 1.809          | 1.987          | 2.196          | 2.446          | 2.399          | 2.672          | 2.601          |
| IOF - I. S/ OPERAÇÕES FINANCEIRAS                 | 562           | 725           | 761           | 1.009         | 1.392         | 698           | 855           | 953           | 1.034         | 1.278         | 1.417          | 1.510          | 1.765          | 4.476          | 4.253          | 5.774          | 6.560          | 7.965          | 7.012          | 6.852          | 8.028          | 8.379          | 8.179          |
| ITR - I. TERRITORIAL RURAL                        | 3             | 43            | 45            | 65            | 42            | 51            | 14            | 22            | 23            | 23            | 23             | 24             | 28             | 31             | 27             | 19             | 26             | 41             | 33             | 38             | 55             | 60             | 55             |
| COFINS - CONTRIB. P/ A SEGURIDADE SOCIAL          | 3.690         | 4.031         | 4.528         | 4.457         | 5.292         | 8.827         | 10.840        | 11.315        | 13.968        | 16.650        | 20.448         | 21.645         | 23.301         | 28.149         | 24.924         | 32.093         | 37.681         | 39.978         | 44.861         | 47.847         | 49.333         | 51.119         | 51.308         |
| ENTIDADES FINANCEIRAS                             | -             | -             | -             | -             | -             | 690           | 638           | 724           | 1.000         | 1.265         | 1.312          | 1.269          | 1.312          | 1.517          | 1.429          | 2.003          | 2.123          | 2.670          | 2.788          | 3.185          | 3.245          | 4.092          | 4.933          |
| DEMAIS EMPRESAS                                   | 3.690         | 4.031         | 4.528         | 4.457         | 5.292         | 8.137         | 10.201        | 10.591        | 12.968        | 15.386        | 19.135         | 20.377         | 21.990         | 26.632         | 23.496         | 30.090         | 35.558         | 37.308         | 42.073         | 44.662         | 46.088         | 47.027         | 46.375         |
| CONTRIBUIÇÃO PARA O PIS/PASEP                     | 1.426         | 1.705         | 1.776         | 1.837         | 3.202         | 2.228         | 2.691         | 2.781         | 4.172         | 4.692         | 5.213          | 5.785          | 6.335          | 7.498          | 6.971          | 8.407          | 10.071         | 11.015         | 12.209         | 13.166         | 13.503         | 13.982         | 14.258         |
| ENTIDADES FINANCEIRAS                             | 104           | 102           | 110           | 151           | 1.442         | 141           | 139           | 160           | 219           | 201           | 217            | 239            | 286            | 300            | 270            | 380            | 331            | 490            | 487            | 510            | 527            | 618            | 813            |
| DEMAIS EMPRESAS                                   | 1.322         | 1.603         | 1.666         | 1.685         | 1.760         | 2.087         | 2.551         | 2.621         | 3.953         | 4.491         | 4.996          | 5.546          | 6.049          | 7.198          | 6.701          | 8.027          | 9.740          | 10.525         | 11.721         | 12.656         | 12.976         | 13.365         | 13.445         |
| CSLL - CONTRIB. SOCIAL S/ LUCRO LÍQUIDO           | 1.590         | 2.198         | 2.135         | 2.416         | 2.588         | 2.918         | 2.503         | 3.411         | 4.085         | 5.466         | 6.665          | 7.439          | 8.911          | 11.071         | 12.843         | 12.597         | 15.610         | 18.999         | 19.531         | 19.630         | 21.378         | 22.032         | 24.356         |
| ENTIDADES FINANCEIRAS                             | 377           | 571           | 441           | 644           | 625           | 977           | 414           | 629           | 920           | 1.116         | 961            | 1.224          | 1.676          | 2.352          | 3.115          | 3.172          | 3.816          | 5.756          | 5.145          | 4.348          | 5.661          | 7.521          | 9.089          |
| DEMAIS EMPRESAS                                   | 1.213         | 1.627         | 1.695         | 1.772         | 1.963         | 1.940         | 2.089         | 2.782         | 3.165         | 4.350         | 5.704          | 6.215          | 7.236          | 8.718          | 9.728          | 9.424          | 11.794         | 13.243         | 14.385         | 15.282         | 15.717         | 14.511         | 15.267         |
| CIDE-COMBUSTÍVEIS                                 | -             | -             | -             | -             | -             | -             | -             | 1.544         | 1.725         | 1.908         | 1.851          | 1.789          | 1.880          | 1.984          | 116            | 1.956          | 2.064          | 1.251          | 3              | 2              | 2              | 1.424          | 1.367          |
| CONTRIBUIÇÃO PARA O FUNDAF                        | 67            | 96            | 115           | 99            | 95            | 98            | 74            | 81            | 75            | 68            | 71             | 84             | 89             | 60             | 64             | 94             | 61             | 113            | 22             | 16             | -              | -              | -              |
| PSS - CONTRIB. DO PLANO DE SEGURIDADE DO SERVIDOR | -             | -             | -             | -             | -             | -             | -             | -             | -             | -             | -              | 2.452          | 3.114          | 3.386          | 4.057          | 4.470          | 5.126          | 5.279          | 5.267          | 6.319          | 6.912          | 6.810          | 7.639          |
| OUTRAS RECEITAS ADMINISTRADAS                     | 227           | 67            | 1.139         | 2.036         | 744           | 4.073         | 4.236         | 5.864         | 6.595         | 7.620         | 7.819          | 8.342          | 9.867          | 2.268          | 1.740          | 4.274          | 2.979          | 4.014          | 3.245          | 3.997          | 5.791          | 5.545          | 5.263          |
| <b>SUBTOTAL [A]</b>                               | <b>18.628</b> | <b>22.413</b> | <b>24.057</b> | <b>30.657</b> | <b>33.297</b> | <b>39.500</b> | <b>42.968</b> | <b>54.360</b> | <b>60.949</b> | <b>70.174</b> | <b>79.547</b>  | <b>88.578</b>  | <b>101.580</b> | <b>119.618</b> | <b>114.684</b> | <b>132.025</b> | <b>159.857</b> | <b>178.827</b> | <b>186.763</b> | <b>199.850</b> | <b>214.802</b> | <b>217.138</b> | <b>226.600</b> |
| <b>RECEITA PREVIDENCIÁRIA [B]</b>                 | <b>7.305</b>  | <b>9.177</b>  | <b>10.973</b> | <b>11.437</b> | <b>11.790</b> | <b>13.071</b> | <b>15.338</b> | <b>16.616</b> | <b>19.107</b> | <b>22.070</b> | <b>25.813</b>  | <b>29.838</b>  | <b>34.095</b>  | <b>40.307</b>  | <b>45.001</b>  | <b>51.450</b>  | <b>59.495</b>  | <b>68.778</b>  | <b>75.728</b>  | <b>83.012</b>  | <b>86.826</b>  | <b>90.204</b>  | <b>93.342</b>  |
| PRÓPRIA   | 6.665         | 8.424         | 10.168        | 10.797        | 10.926        | 12.005        | 14.012        | 15.253        | 17.516        | 20.071        | 23.632         | 27.159         | 30.751         | 35.665         | 39.762         | 45.519         | 52.372         | 60.591         | 66.884         | 72.561         | 75.838         | 79.080         | 81.866         |
| DEMAIS  | 640           | 753           | 805           | 640           | 863           | 1.066         | 1.326         | 1.363         | 1.591         | 1.999         | 2.181          | 2.679          | 3.344          | 4.642          | 5.239          | 5.931          | 7.123          | 8.187          | 8.844          | 10.451         | 10.987         | 11.124         | 11.476         |
| <b>ADMINISTRADAS PELA RFB [C]=[A]+[B]</b>         | <b>25.933</b> | <b>31.589</b> | <b>35.030</b> | <b>42.094</b> | <b>45.087</b> | <b>52.571</b> | <b>58.306</b> | <b>70.976</b> | <b>80.056</b> | <b>92.244</b> | <b>105.359</b> | <b>118.416</b> | <b>135.675</b> | <b>159.925</b> | <b>159.685</b> | <b>183.476</b> | <b>219.352</b> | <b>247.605</b> | <b>262.491</b> | <b>282.862</b> | <b>301.627</b> | <b>307.343</b> | <b>319.942</b> |
| <b>ADMINISTRADAS POR OUTROS ÓRGÃOS [D]</b>        | <b>986</b>    | <b>1.323</b>  | <b>1.716</b>  | <b>4.691</b>  | <b>3.013</b>  | <b>2.863</b>  | <b>2.563</b>  | <b>2.869</b>  | <b>4.766</b>  | <b>4.328</b>  | <b>4.295</b>   | <b>4.466</b>   | <b>4.294</b>   | <b>5.203</b>   | <b>4.181</b>   | <b>6.978</b>   | <b>6.842</b>   | <b>9.244</b>   | <b>9.738</b>   | <b>10.572</b>  | <b>7.748</b>   | <b>5.672</b>   | <b>8.802</b>   |
| <b>TOTAL GERAL [E]=[C]+[D]</b>                    | <b>26.919</b> | <b>32.912</b> | <b>36.747</b> | <b>46.784</b> | <b>48.100</b> | <b>55.435</b> | <b>60.868</b> | <b>73.845</b> | <b>84.822</b> | <b>96.572</b> | <b>109.654</b> | <b>122.882</b> | <b>139.969</b> | <b>165.127</b> | <b>163.866</b> | <b>190.454</b> | <b>226.194</b> | <b>256.849</b> | <b>272.230</b> | <b>293.434</b> | <b>309.376</b> | <b>313.014</b> | <b>328.744</b> |

TABELA V-A  
ARRECAÇÃO DAS RECEITAS FEDERAIS  
PERÍODO: JANEIRO A MARÇO - 1995 A 2017  
(A PREÇOS DE MARÇO/2017 - IPCA)

UNIDADE: R\$ MILHÕES

| RECEITAS  | ARRECAÇÃO      |                |                |                |                |                |                |                |                |                |                |                |                |                |                |                |                |                |                |                |                |                |                |
|---|----------------|----------------|----------------|----------------|----------------|----------------|----------------|----------------|----------------|----------------|----------------|----------------|----------------|----------------|----------------|----------------|----------------|----------------|----------------|----------------|----------------|----------------|----------------|
|   | 1995           | 1996           | 1997           | 1998           | 1999           | 2000           | 2001           | 2002           | 2003           | 2004           | 2005           | 2006           | 2007           | 2008           | 2009           | 2010           | 2011           | 2012           | 2013           | 2014           | 2015           | 2016           | 2017           |
| IMPOSTO SOBRE IMPORTAÇÃO                          | 4.425          | 3.203          | 3.736          | 4.918          | 5.431          | 5.295          | 6.141          | 4.252          | 4.945          | 4.084          | 4.361          | 4.290          | 5.003          | 6.280          | 7.083          | 7.179          | 8.738          | 9.720          | 10.813         | 12.121         | 11.814         | 8.953          | 7.471          |
| I.P.I-TOTAL                                       | 15.053         | 12.802         | 13.606         | 13.202         | 12.522         | 12.284         | 12.762         | 11.691         | 10.638         | 10.269         | 11.926         | 12.009         | 13.071         | 15.631         | 11.246         | 12.881         | 16.230         | 16.387         | 14.473         | 15.385         | 14.820         | 11.486         | 10.852         |
| I.P.I-FUMO  | 2.645          | 2.646          | 2.540          | 2.343          | 2.040          | 1.533          | 1.431          | 1.262          | 1.090          | 1.209          | 1.148          | 1.136          | 1.097          | 1.393          | 1.321          | 1.503          | 1.459          | 1.280          | 1.720          | 2.067          | 2.145          | 1.699          | 1.132          |
| I.P.I-BEBIDAS                                     | 1.587          | 1.744          | 1.684          | 2.060          | 1.892          | 1.321          | 1.591          | 1.200          | 1.099          | 1.051          | 1.077          | 1.234          | 1.185          | 1.153          | 1.039          | 999            | 984            | 1.312          | 1.411          | 1.228          | 934            | 607            | 771            |
| I.P.I-AUTOMÓVEIS                                  | 746            | 671            | 970            | 674            | 490            | 1.312          | 1.619          | 1.594          | 1.259          | 1.241          | 1.400          | 1.763          | 1.813          | 2.420          | 206            | 1.279          | 2.583          | 2.181          | 1.036          | 1.252          | 1.222          | 635            | 904            |
| I.P.I-VINCULADO À IMPORTAÇÃO                      | 3.314          | 2.065          | 2.751          | 3.192          | 3.368          | 3.009          | 3.075          | 2.731          | 2.885          | 2.306          | 2.406          | 2.477          | 3.012          | 3.654          | 3.677          | 3.682          | 4.424          | 5.440          | 4.341          | 4.669          | 4.856          | 3.702          | 3.061          |
| I.P.I-OUTROS                                      | 6.761          | 5.676          | 5.661          | 4.932          | 4.732          | 5.109          | 5.046          | 4.904          | 4.305          | 4.461          | 5.896          | 5.398          | 5.965          | 7.010          | 5.003          | 5.418          | 6.781          | 6.175          | 5.965          | 6.168          | 5.662          | 4.844          | 4.985          |
| IMPOSTO SOBRE A RENDA-TOTAL                       | 31.486         | 35.339         | 29.814         | 44.166         | 46.790         | 44.481         | 42.801         | 58.892         | 51.196         | 54.965         | 55.318         | 58.093         | 66.553         | 84.172         | 80.300         | 78.217         | 93.452         | 100.519        | 99.679         | 99.883         | 100.815        | 93.097         | 96.235         |
| I.RENDA-PESSOA FÍSICA                             | 823            | 892            | 1.069          | 1.118          | 1.074          | 1.596          | 1.391          | 1.584          | 1.592          | 1.673          | 1.866          | 1.926          | 3.000          | 3.846          | 2.854          | 2.978          | 3.890          | 4.266          | 4.239          | 4.616          | 4.053          | 4.132          | 4.791          |
| I.RENDA-PESSOA JURÍDICA                           | 11.190         | 18.270         | 11.585         | 15.314         | 14.040         | 17.085         | 12.499         | 28.797         | 19.083         | 22.819         | 27.065         | 29.178         | 34.210         | 43.797         | 38.063         | 37.218         | 45.218         | 50.985         | 51.085         | 47.348         | 46.281         | 39.842         | 40.361         |
| ENTIDADES FINANCEIRAS                             | 1.870          | 3.143          | 1.620          | 3.866          | 3.753          | 6.089          | 2.404          | 4.317          | 6.070          | 6.127          | 5.081          | 6.206          | 7.838          | 10.511         | 7.135          | 6.091          | 8.185          | 14.003         | 12.887         | 10.163         | 9.889          | 10.875         | 10.164         |
| DEMAIS EMPRESAS                                   | 9.320          | 15.127         | 9.965          | 11.448         | 10.287         | 10.996         | 10.094         | 24.480         | 13.013         | 16.692         | 21.983         | 22.973         | 26.372         | 33.286         | 30.928         | 31.127         | 37.034         | 36.982         | 38.198         | 37.185         | 36.392         | 28.967         | 30.196         |
| I.RENDA-RETIDO NA FONTE                           | 19.473         | 16.177         | 17.159         | 27.734         | 31.676         | 25.800         | 28.911         | 28.511         | 30.521         | 30.473         | 26.388         | 26.989         | 29.343         | 36.530         | 39.383         | 38.021         | 44.344         | 45.269         | 44.356         | 47.918         | 50.482         | 49.123         | 51.084         |
| I.R.R.F-RENDIMENTOS DO TRABALHO                   | 11.964         | 9.678          | 9.866          | 12.152         | 11.959         | 12.967         | 14.238         | 13.628         | 13.308         | 15.721         | 16.139         | 15.458         | 17.335         | 23.028         | 23.399         | 24.468         | 27.654         | 28.852         | 27.550         | 29.189         | 29.572         | 27.778         | 29.162         |
| I.R.R.F-RENDIMENTOS DE CAPITAL                    | 4.602          | 4.191          | 4.906          | 12.700         | 15.105         | 9.068          | 10.348         | 9.506          | 12.195         | 10.415         | 6.003          | 7.143          | 6.813          | 7.421          | 8.571          | 7.467          | 9.165          | 9.228          | 8.901          | 9.873          | 11.477         | 12.031         | 12.427         |
| I.R.R.F-RENDIMENTOS DE RESIDENTES NO EXTERIOR     | 1.876          | 1.139          | 1.135          | 1.570          | 2.848          | 2.216          | 2.616          | 2.925          | 3.447          | 2.637          | 2.457          | 2.767          | 3.192          | 3.771          | 4.973          | 3.668          | 4.836          | 4.400          | 5.004          | 5.804          | 6.649          | 6.500          | 6.886          |
| I.R.R.F-OUTROS RENDIMENTOS                        | 1.031          | 1.169          | 1.252          | 1.312          | 1.765          | 1.549          | 1.710          | 2.452          | 1.570          | 1.700          | 1.788          | 1.621          | 2.003          | 2.310          | 2.440          | 2.418          | 2.689          | 2.790          | 2.900          | 3.052          | 2.784          | 2.814          | 2.609          |
| IOF - I. S/ OPERAÇÕES FINANCEIRAS                 | 2.591          | 2.754          | 2.646          | 3.355          | 4.510          | 2.101          | 2.423          | 2.511          | 2.358          | 2.727          | 2.814          | 2.843          | 3.226          | 7.816          | 7.025          | 9.094          | 9.743          | 11.181         | 9.253          | 8.546          | 9.298          | 8.818          | 8.203          |
| ITR - I. TERRITORIAL RURAL                        | 14             | 162            | 155            | 215            | 135            | 153            | 40             | 58             | 53             | 50             | 45             | 46             | 52             | 54             | 45             | 30             | 39             | 57             | 44             | 47             | 63             | 63             | 55             |
| COFINS - CONTRIB. P/ A SEGURIDADE SOCIAL          | 17.008         | 15.296         | 15.751         | 14.815         | 17.168         | 26.586         | 30.745         | 29.820         | 31.853         | 35.540         | 40.634         | 40.762         | 42.607         | 49.191         | 41.174         | 50.560         | 55.950         | 56.119         | 59.228         | 59.701         | 57.200         | 53.796         | 51.458         |
| ENTIDADES FINANCEIRAS                             | -              | -              | -              | -              | -              | 2.077          | 1.811          | 1.909          | 2.284          | 2.700          | 2.611          | 2.390          | 2.399          | 2.650          | 2.360          | 3.156          | 3.151          | 3.747          | 3.682          | 3.973          | 3.761          | 4.307          | 4.948          |
| DEMAIS EMPRESAS                                   | 17.008         | 15.296         | 15.751         | 14.815         | 17.168         | 24.509         | 28.934         | 27.911         | 29.569         | 32.840         | 38.023         | 38.372         | 40.208         | 46.540         | 38.813         | 47.405         | 52.799         | 52.372         | 55.545         | 55.728         | 53.440         | 49.489         | 46.511         |
| CONTRIBUIÇÃO PARA O PIS/PASEP                     | 6.573          | 6.469          | 6.179          | 6.105          | 10.405         | 6.712          | 7.631          | 7.328          | 9.518          | 10.019         | 10.360         | 10.893         | 11.584         | 13.102         | 11.516         | 13.245         | 14.955         | 15.462         | 16.117         | 16.429         | 15.656         | 14.714         | 14.300         |
| ENTIDADES FINANCEIRAS                             | 480            | 386            | 384            | 503            | 4.686          | 425            | 395            | 421            | 500            | 430            | 432            | 451            | 523            | 525            | 447            | 599            | 492            | 688            | 644            | 636            | 611            | 650            | 815            |
| DEMAIS EMPRESAS                                   | 6.093          | 6.083          | 5.795          | 5.602          | 5.719          | 6.287          | 7.236          | 6.908          | 9.018          | 9.589          | 9.929          | 10.442         | 11.061         | 12.577         | 11.069         | 12.646         | 14.463         | 14.774         | 15.474         | 15.793         | 15.045         | 14.064         | 13.484         |
| CSLL - CONTRIB. SOCIAL S/ LUCRO LÍQUIDO           | 7.325          | 8.323          | 7.418          | 8.028          | 8.404          | 8.783          | 7.100          | 8.996          | 9.325          | 11.675         | 13.249         | 14.012         | 16.296         | 19.361         | 21.219         | 19.873         | 23.218         | 26.685         | 25.828         | 24.553         | 24.860         | 23.229         | 24.451         |
| ENTIDADES FINANCEIRAS                             | 1.736          | 2.159          | 1.529          | 2.139          | 2.025          | 2.941          | 1.173          | 1.658          | 2.094          | 2.380          | 1.907          | 2.303          | 3.062          | 4.113          | 5.141          | 5.000          | 5.666          | 8.080          | 6.813          | 5.447          | 6.579          | 7.931          | 9.127          |
| DEMAIS EMPRESAS                                   | 5.589          | 6.164          | 5.889          | 5.889          | 6.379          | 5.842          | 5.927          | 7.338          | 7.230          | 9.296          | 11.342         | 11.709         | 13.234         | 15.249         | 16.078         | 14.873         | 17.551         | 18.605         | 19.015         | 19.106         | 18.282         | 15.298         | 15.324         |
| CIDE-COMBUSTÍVEIS                                 | -              | -              | -              | -              | -              | -              | -              | 4.061          | 3.934          | 4.074          | 3.679          | 3.368          | 3.438          | 3.466          | 192            | 3.083          | 3.065          | 1.756          | 3              | 3              | 2              | 1.498          | 1.371          |
| CONTRIBUIÇÃO PARA O FUNDAF                        | 307            | 362            | 402            | 330            | 309            | 296            | 211            | 213            | 170            | 146            | 141            | 158            | 163            | 106            | 106            | 147            | 90             | 158            | 29             | 19             | -              | -              | -              |
| PSS - CONTRIB. DO PLANO DE SEGURIDADE DO SERVIDOR | -              | -              | -              | -              | -              | -              | -              | -              | -              | -              | -              | 4.616          | 5.693          | 5.916          | 6.701          | 7.041          | 7.610          | 7.409          | 6.948          | 7.884          | 8.010          | 7.163          | 7.660          |
| OUTRAS RECEITAS ADMINISTRADAS                     | 1.055          | 254            | 3.950          | 6.768          | 2.441          | 12.266         | 12.013         | 15.456         | 15.040         | 16.264         | 15.527         | 15.704         | 18.041         | 3.972          | 2.874          | 6.731          | 4.414          | 5.630          | 4.282          | 4.992          | 6.721          | 5.834          | 5.277          |
| <b>SUBTOTAL [A]</b>                               | <b>85.836</b>  | <b>84.964</b>  | <b>83.657</b>  | <b>101.901</b> | <b>108.116</b> | <b>118.957</b> | <b>121.867</b> | <b>143.279</b> | <b>139.030</b> | <b>149.814</b> | <b>158.053</b> | <b>166.793</b> | <b>185.726</b> | <b>209.068</b> | <b>189.481</b> | <b>208.081</b> | <b>237.503</b> | <b>251.083</b> | <b>246.698</b> | <b>249.562</b> | <b>249.260</b> | <b>228.650</b> | <b>227.332</b> |
| <b>RECEITA PREVIDENCIÁRIA [B]</b>                 | <b>33.661</b>  | <b>34.812</b>  | <b>38.170</b>  | <b>38.012</b>  | <b>38.304</b>  | <b>39.365</b>  | <b>43.493</b>  | <b>43.779</b>  | <b>43.565</b>  | <b>47.096</b>  | <b>51.274</b>  | <b>56.176</b>  | <b>62.329</b>  | <b>70.427</b>  | <b>74.323</b>  | <b>81.036</b>  | <b>88.336</b>  | <b>96.531</b>  | <b>99.946</b>  | <b>103.558</b> | <b>100.622</b> | <b>94.891</b>  | <b>93.603</b>  |
| PRÓPRIA   | 30.712         | 31.956         | 35.370         | 35.889         | 35.496         | 36.153         | 39.730         | 40.185         | 39.926         | 42.824         | 46.943         | 51.129         | 56.212         | 62.309         | 65.663         | 71.681         | 77.745         | 85.032         | 88.263         | 90.522         | 87.858         | 83.172         | 82.088         |
| DEMAIS  | 2.949          | 2.855          | 2.800          | 2.123          | 2.807          | 3.212          | 3.763          | 3.594          | 3.638          | 4.272          | 4.331          | 5.048          | 6.117          | 8.119          | 8.660          | 9.355          | 10.590         | 11.499         | 11.683         | 13.036         | 12.764         | 11.718         | 11.515         |
| <b>ADMINISTRADAS PELA RFB [C]=[A]+[B]</b>         | <b>119.497</b> | <b>119.775</b> | <b>121.827</b> | <b>139.913</b> | <b>146.419</b> | <b>158.322</b> | <b>165.360</b> | <b>187.058</b> | <b>182.594</b> | <b>196.910</b> | <b>209.328</b> | <b>222.970</b> | <b>248.054</b> | <b>279.495</b> | <b>263.804</b> | <b>289.117</b> | <b>325.839</b> | <b>347.615</b> | <b>346.644</b> | <b>353.121</b> | <b>349.881</b> | <b>323.540</b> | <b>320.935</b> |
| <b>ADMINISTRADAS POR OUTROS ÓRGÃOS [D]</b>        | <b>4.538</b>   | <b>5.017</b>   | <b>5.972</b>   | <b>15.555</b>  | <b>9.759</b>   | <b>8.624</b>   | <b>7.273</b>   | <b>7.565</b>   | <b>10.908</b>  | <b>9.251</b>   | <b>8.552</b>   | <b>8.423</b>   | <b>7.865</b>   | <b>9.109</b>   | <b>6.919</b>   | <b>11.018</b>  | <b>10.184</b>  | <b>12.993</b>  | <b>12.883</b>  | <b>13.231</b>  | <b>9.024</b>   | <b>5.981</b>   | <b>8.838</b>   |
| <b>TOTAL GERAL [E]=[C]+[D]</b>                    | <b>124.035</b> | <b>124.793</b> | <b>127.798</b> | <b>155.468</b> | <b>156.178</b> | <b>166.947</b> | <b>172.633</b> | <b>194.624</b> | <b>193.503</b> | <b>206.161</b> | <b>217.880</b> | <b>231.392</b> | <b>255.920</b> | <b>288.604</b> | <b>270.723</b> | <b>300.135</b> | <b>336.023</b> | <b>360.608</b> | <b>359.527</b> | <b>366.351</b> | <b>358.906</b> | <b>329.522</b> | <b>329.773</b> |

**TABELA VI**  
**ARRECAÇÃO DAS RECEITAS ADMINISTRADAS PELA RFB**  
**PERÍODO: 1996 A 2016**

UNIDADE: R\$ MILHÕES

| PERÍODO | ARRECAÇÃO |                                 | VAR. % REAL S/ ANO ANTERIOR |                                 | PART. % NO PIB |
|---------|-----------|---------------------------------|-----------------------------|---------------------------------|----------------|
|         | NOMINAL   | (A PREÇOS DE MARÇO/2017 - IPCA) | NOMINAL                     | (A PREÇOS DE MARÇO/2017 - IPCA) |                |
| 1996    | 132.834   | 484.225                         | 16,54                       | 0,62                            | 15,54          |
| 1997    | 152.440   | 519.989                         | 14,76                       | 7,39                            | 16,01          |
| 1998    | 165.440   | 547.328                         | 8,53                        | 5,26                            | 16,51          |
| 1999    | 191.918   | 604.483                         | 16,00                       | 10,44                           | 17,64          |
| 2000    | 220.815   | 650.140                         | 15,06                       | 7,55                            | 18,42          |
| 2001    | 251.532   | 693.263                         | 13,91                       | 6,63                            | 19,12          |
| 2002    | 302.390   | 767.976                         | 20,22                       | 10,78                           | 20,31          |
| 2003    | 337.653   | 748.279                         | 11,66                       | (2,56)                          | 19,65          |
| 2004    | 396.710   | 824.310                         | 17,49                       | 10,16                           | 20,26          |
| 2005    | 457.297   | 889.274                         | 15,27                       | 7,88                            | 21,07          |
| 2006    | 514.986   | 961.606                         | 12,62                       | 8,13                            | 21,37          |
| 2007    | 600.324   | 1.081.093                       | 16,57                       | 12,43                           | 22,07          |
| 2008    | 676.272   | 1.152.939                       | 12,65                       | 6,65                            | 21,75          |
| 2009    | 690.127   | 1.121.369                       | 2,05                        | (2,74)                          | 20,71          |
| 2010    | 799.760   | 1.236.913                       | 15,89                       | 10,30                           | 20,55          |
| 2011    | 938.914   | 1.362.567                       | 17,40                       | 10,16                           | 21,45          |
| 2012    | 992.089   | 1.366.203                       | 5,66                        | 0,27                            | 20,61          |
| 2013    | 1.100.661 | 1.426.471                       | 10,94                       | 4,41                            | 20,64          |
| 2014    | 1.146.775 | 1.398.617                       | 4,19                        | (1,95)                          | 19,84          |
| 2015    | 1.191.240 | 1.333.504                       | 3,88                        | (4,66)                          | 19,85          |
| 2016    | 1.265.498 | 1.301.728                       | 6,23                        | (2,38)                          | 20,19          |

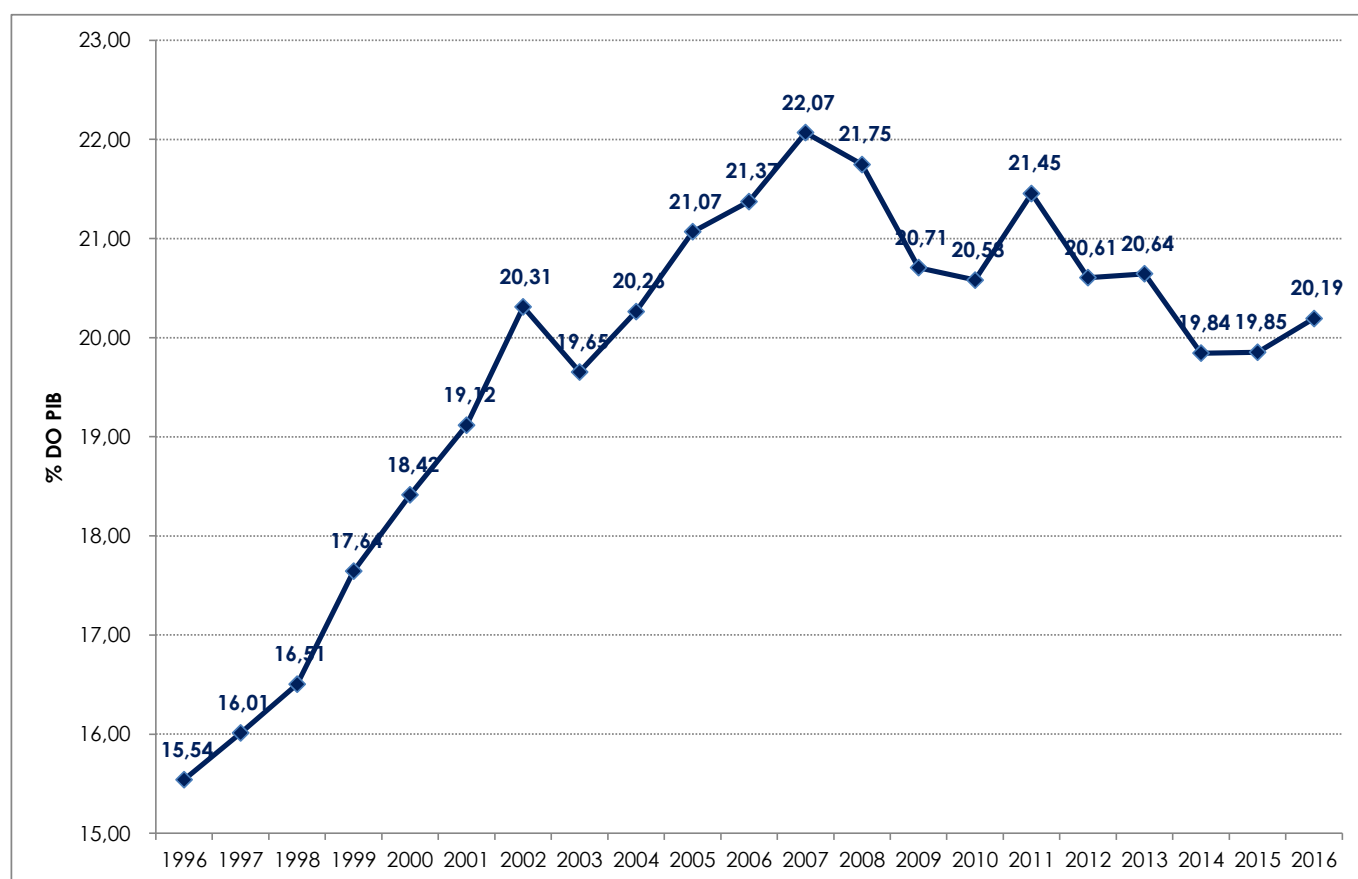

**TABELA VII**  
**ARRECAÇÃO DAS RECEITAS ADMINISTRADAS PELA RFB POR BASE DE INCIDÊNCIA**  
**PERÍODO: 2007 A 2016 E JANEIRO A MARÇO DE 2017**  
**(A PREÇOS CORRENTES)**

UNIDADE: R\$ MILHÕES

| ANOS | TRIBUTOS SOBRE      |       |                             |                   |       |                             |                 |       |                             |                        |      |                             |        |      |                             |           |        |                             |
|------|---------------------|-------|-----------------------------|-------------------|-------|-----------------------------|-----------------|-------|-----------------------------|------------------------|------|-----------------------------|--------|------|-----------------------------|-----------|--------|-----------------------------|
|      | RENDA E PROPRIEDADE |       |                             | FOLHA DE SALÁRIOS |       |                             | BENS E SERVIÇOS |       |                             | TRANSAÇÕES FINANCEIRAS |      |                             | OUTROS |      |                             | TOTAL     |        |                             |
|      | VALOR               | %     | VAR. %<br>S/ANO<br>ANTERIOR | VALOR             | %     | VAR. %<br>S/ANO<br>ANTERIOR | VALOR           | %     | VAR. %<br>S/ANO<br>ANTERIOR | VALOR                  | %    | VAR. %<br>S/ANO<br>ANTERIOR | VALOR  | %    | VAR. %<br>S/ANO<br>ANTERIOR | VALOR     | %      | VAR. %<br>S/ANO<br>ANTERIOR |
| 2007 | 195.196             | 32,52 | -                           | 164.014           | 27,32 | -                           | 188.795         | 31,45 | -                           | 44.317                 | 7,38 | -                           | 8.001  | 1,33 | -                           | 600.324   | 100,00 | -                           |
| 2008 | 236.194             | 34,93 | 21,00                       | 190.849           | 28,22 | 16,36                       | 220.741         | 32,64 | 16,92                       | 21.488                 | 3,18 | (51,51)                     | 6.999  | 1,03 | (12,53)                     | 676.272   | 100,00 | 12,65                       |
| 2009 | 236.308             | 34,24 | 0,05                        | 211.127           | 30,59 | 10,62                       | 209.449         | 30,35 | (5,12)                      | 19.528                 | 2,83 | (9,12)                      | 13.715 | 1,99 | 95,96                       | 690.127   | 100,00 | 2,05                        |
| 2010 | 254.656             | 31,84 | 7,76                        | 245.666           | 30,72 | 16,36                       | 257.873         | 32,24 | 23,12                       | 26.720                 | 3,34 | 36,83                       | 14.846 | 1,86 | 8,24                        | 799.760   | 100,00 | 15,89                       |
| 2011 | 308.548             | 32,86 | 21,16                       | 275.292           | 29,32 | 12,06                       | 299.102         | 31,86 | 15,99                       | 31.952                 | 3,40 | 19,58                       | 24.019 | 2,56 | 61,79                       | 938.914   | 100,00 | 17,40                       |
| 2012 | 322.337             | 32,49 | 4,47                        | 303.927           | 30,64 | 10,40                       | 321.680         | 32,42 | 7,55                        | 30.965                 | 3,12 | (3,09)                      | 13.179 | 1,33 | (45,13)                     | 992.089   | 100,00 | 5,66                        |
| 2013 | 351.575             | 31,94 | 9,07                        | 324.191           | 29,45 | 6,67                        | 357.386         | 32,47 | 11,10                       | 29.511                 | 2,68 | (4,70)                      | 37.999 | 3,45 | 188,34                      | 1.100.661 | 100,00 | 10,94                       |
| 2014 | 370.970             | 32,35 | 5,52                        | 338.890           | 29,55 | 4,53                        | 380.049         | 33,14 | 6,34                        | 29.778                 | 2,60 | 0,91                        | 27.087 | 2,36 | (28,71)                     | 1.146.775 | 100,00 | 4,19                        |
| 2015 | 384.676             | 32,29 | 3,69                        | 348.286           | 29,24 | 2,77                        | 392.702         | 32,97 | 3,33                        | 34.711                 | 2,91 | 16,56                       | 30.866 | 2,59 | 13,95                       | 1.191.240 | 100,00 | 3,88                        |
| 2016 | 433.595             | 34,26 | 12,72                       | 366.590           | 28,97 | 5,26                        | 387.188         | 30,60 | (1,40)                      | 33.676                 | 2,66 | (2,98)                      | 44.449 | 3,51 | 44,01                       | 1.265.498 | 100,00 | 6,23                        |
| 2017 | 120.315             | 37,61 | 8,93                        | 90.038            | 28,14 | 4,76                        | 96.152          | 30,05 | (0,90)                      | 8.179                  | 2,56 | (2,40)                      | 5.259  | 1,64 | (5,00)                      | 319.942   | 100,00 | 4,10                        |

**TABELA VII-A**  
**ARRECAÇÃO DAS RECEITAS ADMINISTRADAS PELA RFB POR BASE DE INCIDÊNCIA**  
**PERÍODO: 2007 A 2016 E JANEIRO A MARÇO DE 2017**  
**(A PREÇOS DE MARÇO/2017 - IPCA)**

UNIDADE: R\$ MILHÕES

| ANOS | TRIBUTOS SOBRE      |       |                             |                   |       |                             |                 |       |                             |                        |      |                             |        |      |                             |           |        |                             |
|------|---------------------|-------|-----------------------------|-------------------|-------|-----------------------------|-----------------|-------|-----------------------------|------------------------|------|-----------------------------|--------|------|-----------------------------|-----------|--------|-----------------------------|
|      | RENDA E PROPRIEDADE |       |                             | FOLHA DE SALÁRIOS |       |                             | BENS E SERVIÇOS |       |                             | TRANSAÇÕES FINANCEIRAS |      |                             | OUTROS |      |                             | TOTAL     |        |                             |
|      | VALOR               | %     | VAR. %<br>S/ANO<br>ANTERIOR | VALOR             | %     | VAR. %<br>S/ANO<br>ANTERIOR | VALOR           | %     | VAR. %<br>S/ANO<br>ANTERIOR | VALOR                  | %    | VAR. %<br>S/ANO<br>ANTERIOR | VALOR  | %    | VAR. %<br>S/ANO<br>ANTERIOR | VALOR     | %      | VAR. %<br>S/ANO<br>ANTERIOR |
| 2007 | 351.615             | 32,52 | -                           | 295.174           | 27,30 | -                           | 340.057         | 31,45 | -                           | 79.831                 | 7,38 | -                           | 14.415 | 1,33 | -                           | 1.081.093 | 100,00 | -                           |
| 2008 | 403.067             | 34,96 | 14,63                       | 324.985           | 28,19 | 10,10                       | 376.310         | 32,64 | 10,66                       | 36.664                 | 3,18 | (54,07)                     | 11.913 | 1,03 | (17,36)                     | 1.152.939 | 100,00 | 6,65                        |
| 2009 | 384.372             | 34,28 | (4,64)                      | 342.920           | 30,58 | 5,52                        | 340.153         | 30,33 | (9,61)                      | 31.715                 | 2,83 | (13,50)                     | 22.209 | 1,98 | 86,42                       | 1.121.369 | 100,00 | (2,74)                      |
| 2010 | 394.192             | 31,87 | 2,55                        | 379.486           | 30,68 | 10,66                       | 398.866         | 32,25 | 17,26                       | 41.321                 | 3,34 | 30,29                       | 23.049 | 1,86 | 3,78                        | 1.236.913 | 100,00 | 10,30                       |
| 2011 | 448.398             | 32,91 | 13,75                       | 399.058           | 29,29 | 5,16                        | 434.055         | 31,86 | 8,82                        | 46.340                 | 3,40 | 12,15                       | 34.716 | 2,55 | 50,62                       | 1.362.567 | 100,00 | 10,16                       |
| 2012 | 444.474             | 32,53 | (0,88)                      | 418.024           | 30,60 | 4,75                        | 442.867         | 32,42 | 2,03                        | 42.677                 | 3,12 | (7,91)                      | 18.161 | 1,33 | (47,69)                     | 1.366.203 | 100,00 | 0,27                        |
| 2013 | 456.335             | 31,99 | 2,67                        | 419.872           | 29,43 | 0,44                        | 463.281         | 32,48 | 4,61                        | 38.257                 | 2,68 | (10,36)                     | 48.725 | 3,42 | 168,30                      | 1.426.471 | 100,00 | 4,41                        |
| 2014 | 453.156             | 32,40 | (0,70)                      | 412.887           | 29,52 | (1,66)                      | 463.430         | 33,13 | 0,03                        | 36.295                 | 2,60 | (5,13)                      | 32.850 | 2,35 | (32,58)                     | 1.398.617 | 100,00 | (1,95)                      |
| 2015 | 431.589             | 32,37 | (4,76)                      | 389.104           | 29,18 | (5,76)                      | 439.540         | 32,96 | (5,16)                      | 38.813                 | 2,91 | 6,94                        | 34.459 | 2,58 | 4,90                        | 1.333.504 | 100,00 | (4,66)                      |
| 2016 | 446.405             | 34,29 | 3,43                        | 376.818           | 28,95 | (3,16)                      | 398.438         | 30,61 | (9,35)                      | 34.655                 | 2,66 | (10,71)                     | 45.412 | 3,49 | 31,79                       | 1.301.728 | 100,00 | (2,38)                      |
| 2017 | 120.741             | 37,62 | 3,74                        | 90.286            | 28,13 | (0,13)                      | 96.432          | 30,05 | (5,55)                      | 8.203                  | 2,56 | (6,97)                      | 5.273  | 1,64 | (9,46)                      | 320.935   | 100,00 | (0,81)                      |

**GRÁFICO I**  
**ARRECAÇÃO DOS IMPOSTOS E CONTRIBUIÇÕES ADMINISTRADOS PELA RFB**  
**PERÍODO: JANEIRO DE 2013 A MARÇO DE 2017**  
**(A PREÇOS DE MARÇO/2017 - IPCA)**

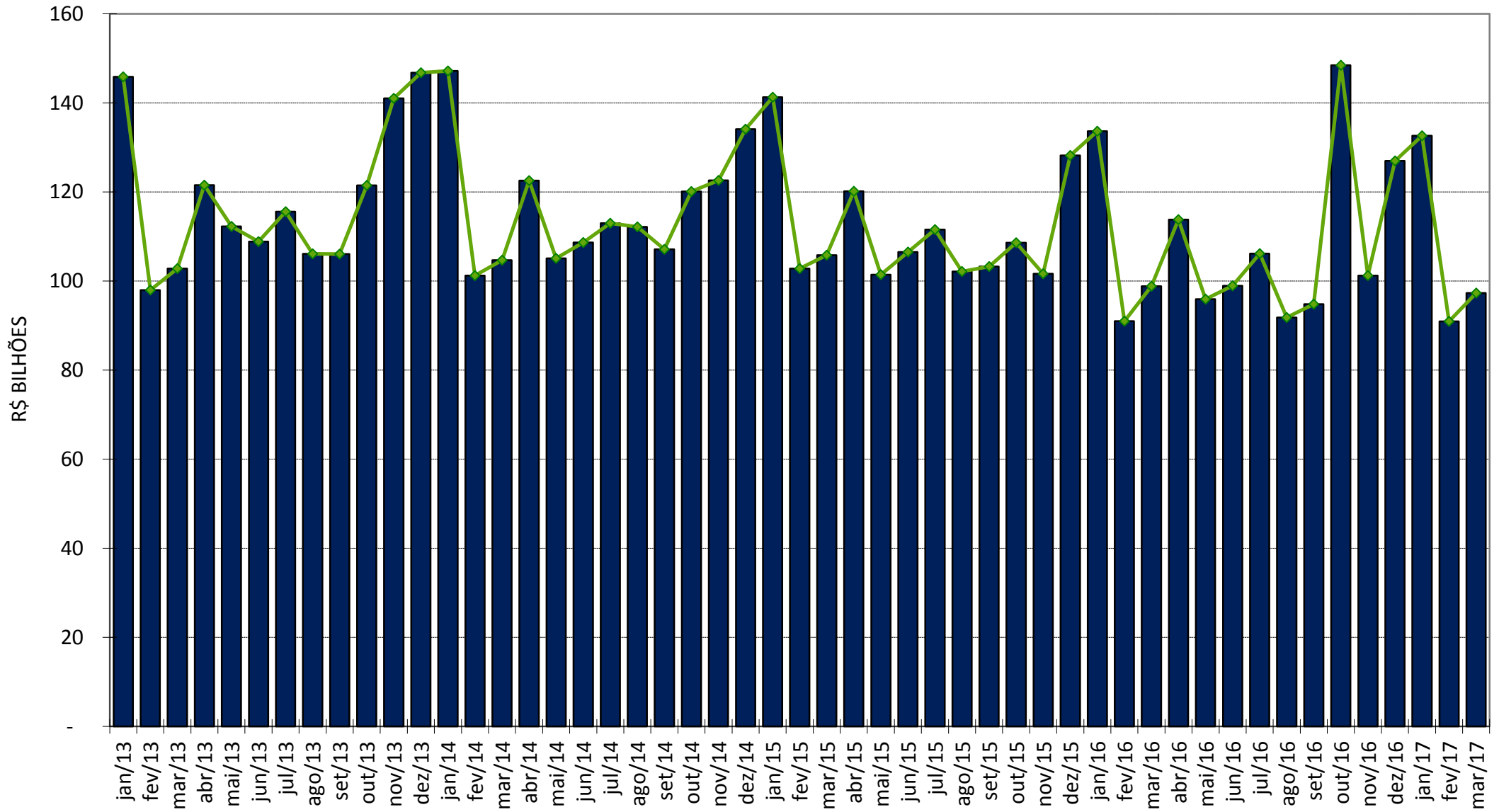

**GRÁFICO II**  
**ARRECADÇÃO DO I. RENDA, IPI (exceto Vinculado) E CONTRIBUIÇÕES ADMINISTRADOS PELA RFB**  
**PERÍODO: JANEIRO DE 2013 A MARÇO DE 2017**  
**(A PREÇOS DE MARÇO/2017 - IPCA)**

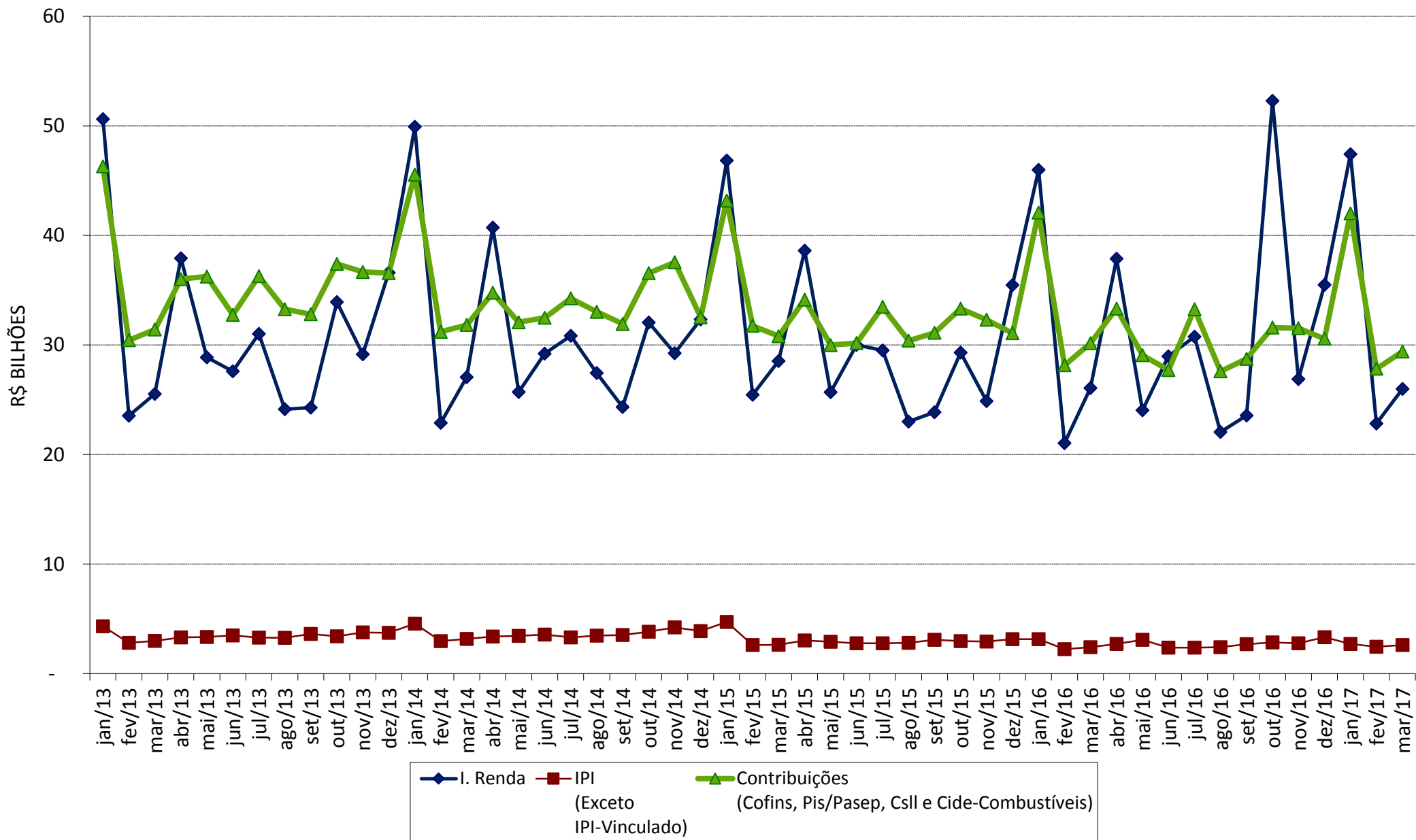

**GRÁFICO III**  
**VARIAÇÃO % REAL DA ARRECADAÇÃO DAS RECEITAS ADMINISTRADAS PELA RFB X VARIAÇÃO % REAL DO PIB**  
**PERÍODO: 1996 A 2016**

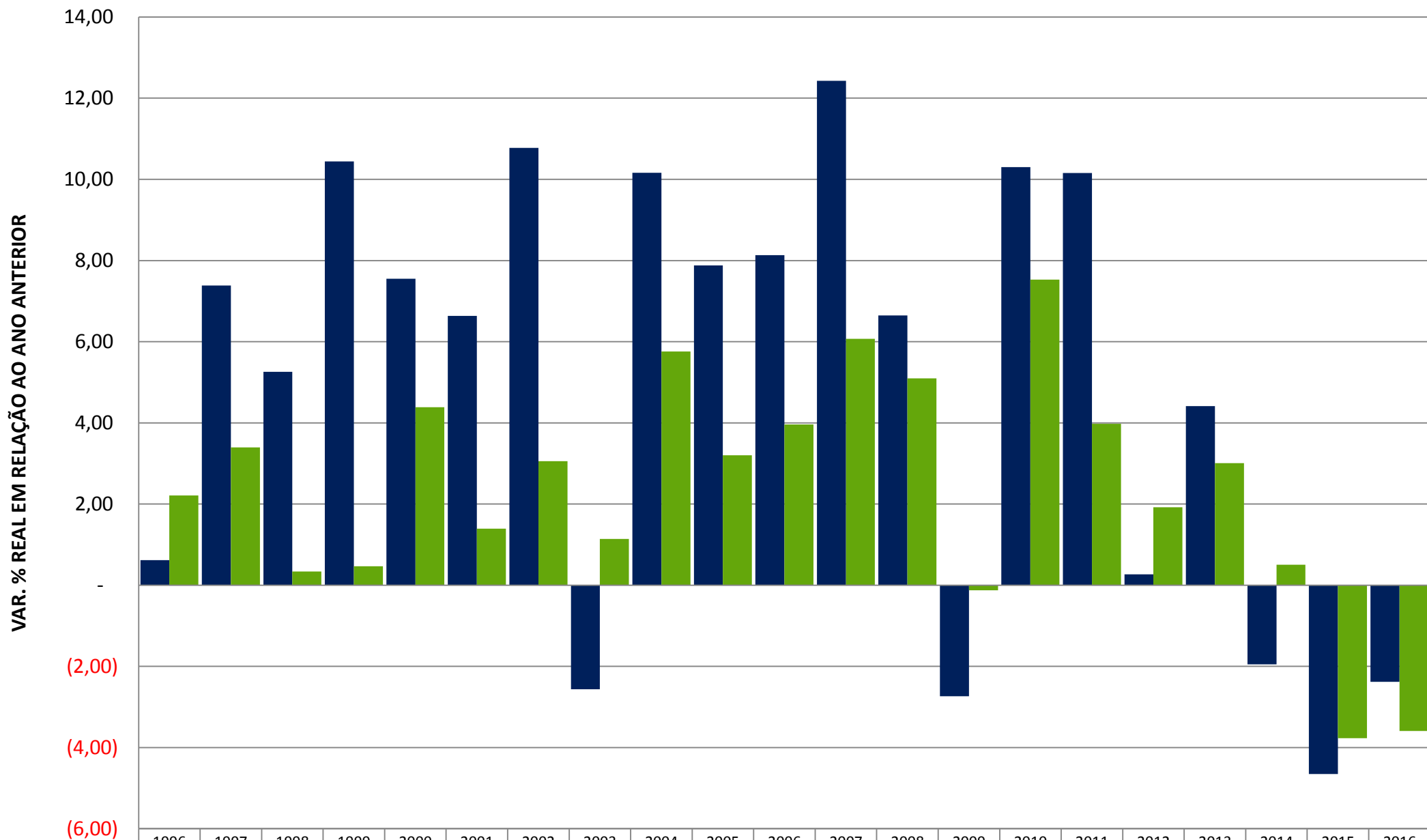

■ ARRECADAÇÃO

■ PIB