

**Secretaria da Receita Federal do Brasil
Centro de Estudos Tributários e Aduaneiros**

Análise da Arrecadação das Receitas Federais

Julho/2017



Receita Federal

Ministério da
Fazenda

MINISTRO DA FAZENDA

Henrique de Campos Meirelles

SECRETÁRIO-EXECUTIVO DO MINISTÉRIO DA FAZENDA

Eduardo Refinetti Guardia

SECRETÁRIO DA RECEITA FEDERAL DO BRASIL

Jorge Antonio Deher Rachid

CENTRO DE ESTUDOS TRIBUTÁRIOS E ADUANEIROS

Claudemir Rodrigues Malaquias

COORDENADOR DE PREVISÃO E ANÁLISE

Raimundo Eloi de Carvalho

Análise da Arrecadação das Receitas Federais – Julho de 2017**Equipe Técnica**

Marcelo de Mello Gomide Loures

Fábio Ávila de Castro

Itamar Alves Barbosa Júnior

Cristina Marcia Dias Hoffmann

Marco Antonio Monteiro Machado

Paula Cravo Borges

Edijalmo Antonio da Cruz

Rosemary Rolando Deolindo

Luciana dos Anjos Reis

Ana Paula Lucena dos Santos Silveira

Rogério Augusto de Oliveira Lima

É autorizada a reprodução total ou parcial do conteúdo desta publicação desde que citada a fonte.

Esplanada dos Ministérios, BL. P

Edifício Sede do Ministério da Fazenda, 6º andar, sala 602

Brasília – DF CEP - 70.048-900

Brasil

Tel.: (061) 3412.2633 / 3412-2634

<http://idg.receita.fazenda.gov.br/dados/receitadata/arrecadacao/relatorios-do-resultado-da-arrecadacao>

SUMÁRIO

I. Considerações Gerais.....	4
II. Desempenho acumulado no ano em relação ao mesmo período do ano anterior.....	5
III. Desempenho do mês em relação ao mesmo mês do ano anterior.....	13
IV. Desempenho do mês em relação ao mês anterior.....	18
V. Arrecadação por bases de incidência.....	19
VI. Informações Adicionais.....	22

ANEXOS

. Tabela I (Arrecadação das Receitas Federais – Junho e Julho de 2017 e Julho de 2016 – A preços correntes).....	30
. Tabela I-A (Arrecadação das Receitas Federais – Junho e Julho de 2017 e Julho de 2016 – IPCA).....	31
. Tabela II (Arrecadação das Receitas Federais – Janeiro a Julho – 2017/2016 – A preços correntes).....	32
. Tabela II-A (Arrecadação das Receitas Federais– Janeiro a Julho – 2017/2016 – IPCA).....	33
. Tabela III (Arrecadação das Receitas Federais – Janeiro de 2013 a Julho de 2017 – A preços correntes).....	34
. Tabela III-A (Arrecadação das Receitas Federais -- Janeiro de 2013 a Julho de 2017 – IPCA).....	35
. Tabela IV (Arrecadação das Receita Federais – 1995 a 2017 – A preços correntes).....	36
. Tabela IV-A (Arrecadação das Receitas Federais – 1995 a 2017 – IPCA).....	37
. Tabela V (Arrecadação das Receitas Federais – 1996 a 2017 – A preços correntes).....	38
. Tabela V-A (Arrecadação das Receitas Federais – 1996 a 2017 – IPCA).....	39
. Tabela VI (Arrecadação por Base de Incidência – 2007 a 2016 e Janeiro a Julho de 2017 – A preços correntes).....	40
. Tabela VI-A (Arrecadação por Base de Incidência – 2007 a 2016 e Janeiro a Julho de 2017 – IPCA).....	41
. Gráfico I (Arrecadação – Janeiro de 2013 a Julho de 2017 – IPCA).....	42
. Gráfico II (Arrecadação I. Renda, IPI e Contribuições – Janeiro de 2013 a Julho de 2017 – IPCA).....	43
. Gráfico III (Variação % Real – Arrecadação e PIB – 1996 a 2016).....	44

ANÁLISE DA ARRECADAÇÃO DAS RECEITAS FEDERAIS JULHO DE 2017

SUMÁRIO EXECUTIVO

A **Arrecadação total das Receitas Federais** atingiu, em julho de 2017, o valor de **R\$ 109.948 milhões**, registrando um **decréscimo** real (IPCA) de **0,34%** em relação a julho de 2016. No período acumulado de janeiro a julho de 2017, a arrecadação registrou o valor de **R\$ 758.533 milhões**, com **acréscimo** pelo IPCA de **0,61%**.

Quanto às **Receitas Administradas pela RFB**, o valor arrecadado foi de **R\$ 104.837 milhões**, que corresponde a um **decréscimo** real (IPCA) de **1,70%** em relação a julho de 2016, enquanto que, no período acumulado de janeiro a julho de 2017, tal valor chegou a **R\$ 735.645 milhões**, representando um **decréscimo** real (IPCA) de **0,41%**.

A arrecadação tributária tem seu comportamento, normalmente, definido pelas variáveis macroeconômicas que afetam as Bases de Cálculo dos Tributos Arrecadados. As principais variáveis que afetam a arrecadação dos tributos estão apresentadas na tabela a seguir.

Desempenho dos Principais Indicadores Macroeconômicos que afetam a arrecadação

INDICADORES MACROECONÔMICOS VARIAÇÃO % EM RELAÇÃO AO ANO ANTERIOR		
INDICADOR	FATO GERADOR DA ARRECADAÇÃO	
	<u>JUN/17</u> JUN/16	<u>DEZ/16- JUN/17</u> DEZ/15- JUN/16
. PRODUÇÃO INDUSTRIAL (PIM/IBGE)	0,46%	0,47%
. VENDAS DE BENS (PMC/IBGE)	4,33%	-0,95%
. VENDAS DE SERVIÇOS (PMS/IBGE)	-3,03%	-4,35%
. TAXA DE CÂMBIO	-2,12%	-12,52%
. MASSA SALARIAL	4,82%	2,50%
. VALOR EM DÓLAR DAS IMPORTAÇÕES	6,72%	12,52%

Destaques de Julho de 2017

A arrecadação do mês de julho foi impactada especialmente pelo decréscimo de **21,10% (IPCA)** na arrecadação do IRPJ/CSLL, resultado que ficou concentrado nas entidades financeiras. Além deste fator, destaca-se que o mês representou o momento final para a adesão à reabertura do RERCT (Regime de Regularização Cambial e Tributária). A tabela abaixo demonstra o resultado das Receitas Administradas pela RFB, destacando-se os principais fatores que, além das variáveis macroeconômicas, afetaram a arrecadação tributária no mês.

ARRECAÇÃO DAS RECEITAS ADMINISTRADAS PELA RFB
PERÍODO: JULHO - 2017/2016
(A PREÇOS DE JULHO/2017 - IPCA)

UNIDADE: R\$ MILHÕES

RECEITAS	JUL/17 [A]	JUL/16 [B]	DIFERENÇAS	
			[A]-[B]	[A]/[B]%
IRPJ /CSLL (Exclui RERCT)	17.488	22.165	(4.676)	(21,10)
REGIME ESPECIAL DE REGULARIZAÇÃO CAMBIAL - RERCT	1.460	169	1.291	763,28
PROGRAMA DE REGULARIZAÇÃO TRIBUTÁRIA - PRT/PERT	472	-	472	-
OUTRAS	85.416	84.314	1.102	1,31
RECEITA ADMINISTRADA PELA RFB	104.837	106.648	(1.811)	(1,70)

Imposto de Renda-Pessoa Jurídica (IRPJ) e Contribuição Social Sobre o Lucro Líquido (CSLL): a arrecadação desses tributos foi de **R\$ 18.110 milhões**, registrando **decréscimo** real (IPCA) de **18,60%**, motivado, basicamente, pelo **decréscimo** real (IPCA) de **67,35%** na arrecadação referente ao pagamento mensal, por estimativa, das entidades financeiras.

Imposto Sobre a Importação e o IPI Vinculado à Importação: a arrecadação desses tributos, em conjunto, atingiu o valor de **R\$ 3.855 milhões** em julho/17, o que representa um **acréscimo** real (IPCA) de **10,62%** em relação a julho/16, em razão, principalmente, da elevação de **6,72%** no valor em dólares (volume) das importações e de **7,88%** na alíquota média efetiva do I. Importação; aliadas à **redução** de **2,12%** na taxa média de câmbio e de **6,30%** na alíquota média efetiva do IPI-Vinculado.

Contribuição para Financiamento da Seguridade Social (Cofins) e PIS/Pasep: a arrecadação desses tributos, em conjunto, foi de **R\$ 21.571 milhões** em julho/17, o que corresponde a um **decréscimo** real (IPCA) de **4,07%**. Esse resultado decorreu, fundamentalmente, da combinação dos seguintes fatores: a) recuperação do desempenho de diversos segmentos econômicos, b) crescimento de 4,33% no volume de vendas (PMC-IBGE) e **decréscimo** de 3,03% no volume de serviços (PMS-IBGE) em junho de 2017 em relação a junho de 2016 e c) desempenho do segmento financeiro inferior ao alcançado em julho de 2016.

Imposto de Renda Pessoa Física (IRPF): a arrecadação desse tributo atingiu o valor de **R\$ 2.545 milhões** em julho/17, representando um **decréscimo** real (IPCA) de **3,31%** em relação a julho/16, em razão, principalmente, do **acréscimo** na arrecadação das Quotas de Declaração **(+8,42%)** e do **decréscimo** na arrecadação de Acréscimos Legais **(- 48,95%)**.

Destaques do período janeiro-julho de 2017

Além das variáveis macroeconômicas, a arrecadação de 2017 foi impactada por fatores não recorrentes tais como a reabertura do RERCT (Regime de Regularização Cambial e Tributária) e a edição de parcelamentos especiais como o PRT e o PERT. Destaca-se, ainda nesta linha, o fato de que, em 2017, os tributos que incidem sobre o lucro, especialmente o IRPJ e a CSLL das instituições financeiras, ainda apresentam trajetória negativa. Tal desempenho deve-se à forma

que esses tributos são recolhidos e refletem, principalmente, o resultado de períodos anteriores. A tabela a seguir demonstra o resultado da arrecadação tributária, levando-se em consideração tais fatores.

ARRECAÇÃO DAS RECEITAS ADMINISTRADAS PELA RFB
PERÍODO: JANEIRO A JULHO - 2017/2016
(A PREÇOS DE JULHO/2017 - IPCA)

UNIDADE: R\$ MILHÕES

DISCRIMINAÇÃO	JAN-JUL/17 [A]	JAN-JUL/16 [B]	[A]-[B]	[A]/[B]%
IRPJ/CSLL-DEC. AJUSTE -FINANCEIRA	3.732	5.831	(2.099)	(35,99)
IRPJ/CSLL-ESTIMATIVA MENSAL -FINANCEIRA	21.893	25.916	(4.023)	(15,52)
PROGRAMA DE REGULARIZAÇÃO TRIBUTÁRIA - PRT/PERT	2.414	-	2.414	-
REGIME ESPECIAL DE REGULARIZAÇÃO CAMBIAL - RERCT	1.594	533	1.060	198,72
OUTROS	709.095	709.506	(411)	(0,06)
TOTAL	738.728	741.786	(3.059)	(0,41)

Imposto de Renda-Pessoa Jurídica (IRPJ) e Contribuição Social Sobre o Lucro Líquido (CSLL): a arrecadação desses dois tributos totalizou **R\$ 121.028 milhões**, com decréscimo real de **5,84%**, motivado, basicamente, pelo decréscimo real de **15,52%** na arrecadação referente ao pagamento mensal por estimava das instituições financeiras.

O **Imposto Sobre Produtos Industrializados (IPI)** atingiu, no período acumulado, o valor de **R\$ 26.463 milhões**, com **decréscimo** real de **0,15%**, com destaque para o **IPI-Automóveis**, que apresentou **acréscimo** real (IPCA) de **37,57%**, em função do **crescimento** de **6,30%** no volume de vendas ao mercado interno em relação ao mesmo período do ano anterior e das compensações efetuadas em junho de 2016 em valores superiores aos verificados em junho de 2017. O **IPI-Fumo** apresentou **redução** de **18,83%** em função das saídas, antes dos aumentos de alíquotas, em 2016. A saída antecipada gerou o recolhimento dos tributos, de forma antecipada, pelas empresas.

A **Contribuição para Financiamento da Seguridade Social (Cofins)** arrecadou **R\$ 120.056 milhões**, com **queda** real de **2,89%**, e o **PIS/Pasep**, **R\$ 32.621 milhões**, com queda real de **1,47%**. Esse resultado decorreu, fundamentalmente, da combinação dos seguintes fatores: a) **decréscimos** reais no volume de vendas (PMC-IBGE) e no volume de serviços (PMS-IBGE), de 0,95% e de 4,35%, respectivamente, no período compreendido entre dezembro de 2015 a junho de 2016 e dezembro de 2016 a junho de 2017; b) desempenho inferior das importações e do setor financeiro, em relação ao mesmo período de 2016.

A arrecadação da **Receita Previdenciária** foi de **R\$ 219.969 milhões**, apresentando um **decréscimo** real (IPCA) de **0,37%**. O resultado decorreu, principalmente, em razão da redução de **1,94%** na massa salarial corrigida pelo IPCA.

Brasília, 19 de agosto de 2017.

Coordenação de Previsão e Análise
Centro de Estudos Tributários e Aduaneiros

I. CONSIDERAÇÕES GERAIS

A arrecadação das receitas federais (administradas pela RFB e de outras receitas recolhidas por Darf ou GPS, porém administradas por outros órgãos, atingiu o valor de **R\$ 109.948 milhões** no mês de julho de 2017 e de **R\$ 758.533 milhões** no período de janeiro a julho de 2017.

O quadro a seguir apresenta os valores mensais e acumulados da arrecadação do período de janeiro a julho de 2017 e 2016 e as variações nominais e reais.

ARRECADAÇÃO DAS RECEITAS FEDERAIS PERÍODO: JULHO - 2017/2016

UNIDADE: R\$ MILHÕES

RECEITAS	JULHO				JANEIRO A JULHO			
	ARRECADAÇÃO (PREÇOS CORRENTES)		VARIÇÃO [A]/[B]%		ARRECADAÇÃO (PREÇOS CORRENTES)		VARIÇÃO [C]/[D]%	
	2017 [A]	2016 [B]	NOMINAL	REAL (IPCA)	2017 [C]	2016 [D]	NOMINAL	REAL (IPCA)
ADMINISTRADAS PELA RFB	104.837	103.832	0,97	(1,70)	735.645	709.970	3,62	(0,41)
ADMINISTRADAS POR OUTROS ÓRGÃOS	5.111	3.584	42,62	38,86	22.888	14.703	55,67	49,86
TOTAL	109.948	107.416	2,36	(0,34)	758.533	724.673	4,67	0,61

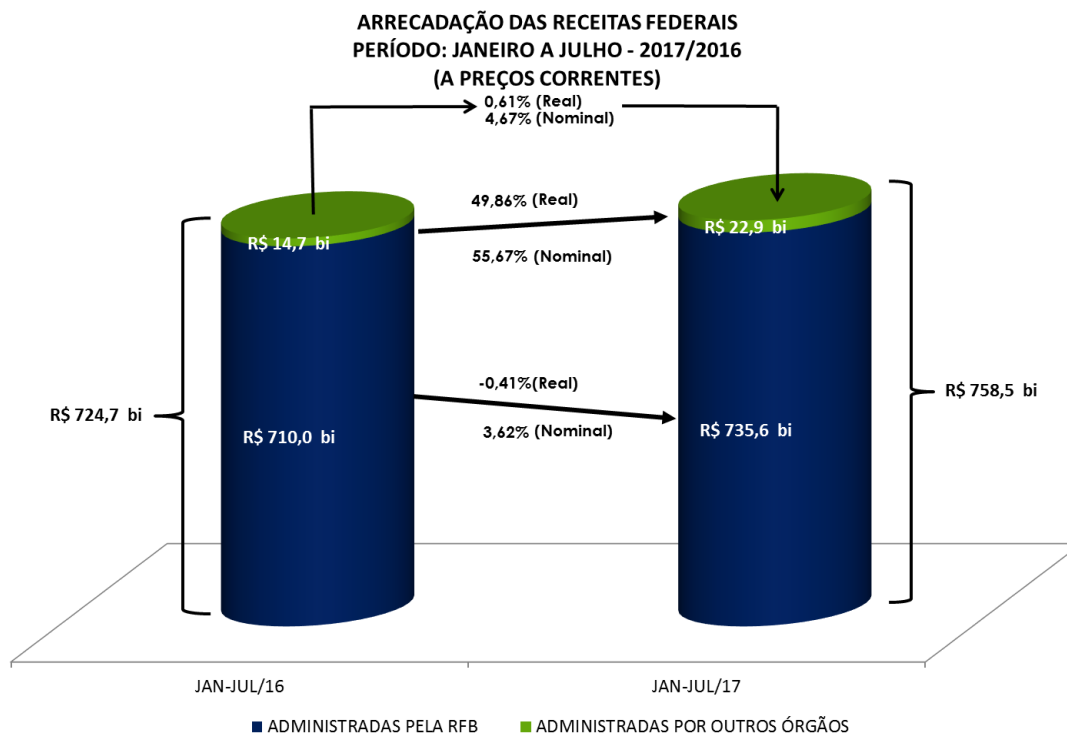

A análise detalhada do comportamento da arrecadação está contida nos itens II e III a seguir.

II. RECEITAS ADMINISTRADAS PELA RFB - DESEMPENHO DA ARRECADAÇÃO ACUMULADA DE JANEIRO A JULHO DE 2017 EM RELAÇÃO AO MESMO PERÍODO DE 2016 (Tabelas II e II-A).

O desempenho da arrecadação das Receitas Administradas pela RFB, no período de janeiro a julho de 2017, em relação a igual período de 2016, ocorreu conforme demonstrado no quadro e no gráfico a seguir, encerrando o período com uma variação real acumulada, com atualização pelo IPCA, de **-0,41%**.

DESEMPENHO DA ARRECADAÇÃO DAS RECEITAS ADMINISTRADAS PELA RFB
PERÍODO: JANEIRO A JULHO - 2017/2016

UNIDADE: R\$ MILHÕES

MÊS	ARRECADAÇÃO (PREÇOS CORRENTES)		VARIÇÃO (%)		
	JAN-JUL/17 [A]	JAN-JUL/16 [B]	NOMINAL [A]/[B]	REAL (IPCA) [A]/[B]	
				MÊS	ACUM.
JAN	131.898	126.143	4,56	(0,75)	(0,75)
FEV	90.710	86.663	4,67	(0,09)	(0,48)
MAR	97.335	94.536	2,96	(1,54)	(0,81)
ABR	112.469	109.479	2,73	(1,30)	(0,93)
MAI	96.074	93.026	3,28	(0,31)	(0,82)
JUN	102.322	96.291	6,26	3,17	(0,20)
JUL	104.837	103.832	0,97	(1,70)	(0,41)
TOTAL	735.645	709.970	3,62	-	(0,41)

DESEMPENHO DA ARRECADAÇÃO DAS RECEITAS ADMINISTRADAS PELA RFB
PERÍODO: JANEIRO A JULHO - 2017/2016

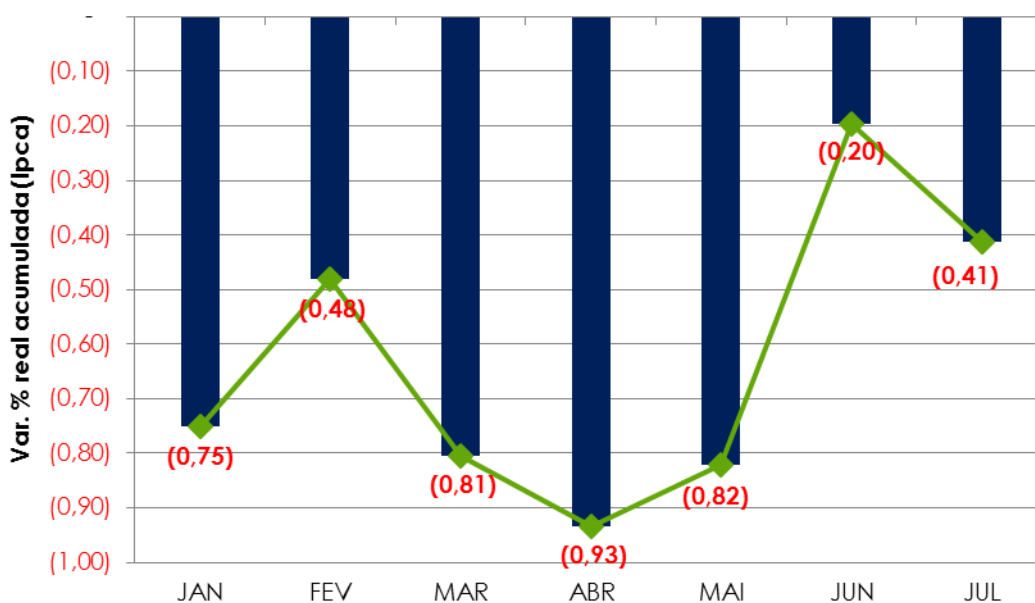

Os principais fatores que, em conjunto, contribuíram para esse resultado foram os seguintes:

- ajuste anual do IRPJ/CSLL, encerrado em março de 2017, cuja arrecadação teve uma redução de R\$ 1,35 bilhão no período, equivalente a um decréscimo real de 12,63%. Tal resultado foi influenciado, especialmente, pelo ajuste das entidades financeiras, com redução real de 35,99%;
- arrecadação acumulada no ano, do IRPJ/CSLL, das empresas do setor financeiro que recolhem por meio da estimativa mensal, apresentando um decréscimo real de 15,52% em relação ao período de janeiro a julho de 2016;
- reajustes salariais, em especial do setor público, e recolhimentos de Participações nos Lucros e Resultados (PLR), que contribuíram, diretamente, para o crescimento real de 8,50% na arrecadação do IRRF – Rendimentos do Trabalho;
- arrecadação atípica, em abril/17, de aproximadamente R\$ 1,0 bilhão no IRRF Rendimentos de Residentes no Exterior, no item juros e comissões em geral;
- arrecadação do PRT/PERT (Programa de Regularização Tributária) conforme a tabela abaixo.

Unidade: R\$ Milhões

DISCRIMINAÇÃO	JAN-JUL/17	JUL/17
PREVIDÊNCIA	321	60
DEMAIS	2.093	412
TOTAL	2.414	472

- arrecadação do RERCT de 1,5 bilhão em julho/17 e de 1,6 bilhão no período de janeiro a julho de 2017.
- desempenho dos principais indicadores macroeconômicos que influenciam a arrecadação de tributos, conforme quadro a seguir.

**INDICADORES MACROECONÔMICOS
VARIAÇÃO % EM RELAÇÃO AO ANO ANTERIOR**

INDICADOR	FATO GERADOR DA ARRECADAÇÃO	
	<u>JUN/17</u> JUN/16	<u>DEZ/16- JUN/17</u> <u>DEZ/15- JUN/16</u>
. PRODUÇÃO INDUSTRIAL (PIM/IBGE)	0,46%	0,47%
. VENDAS DE BENS (PMC/IBGE)	4,33%	-0,95%
. VENDAS DE SERVIÇOS (PMS/IBGE)	-3,03%	-4,35%
TAXA DE CÂMBIO	-2,12%	-12,52%
. MASSA SALARIAL	4,82%	2,50%
. VALOR EM DÓLAR DAS IMPORTAÇÕES	6,72%	12,52%

Os quadros e o gráfico, a seguir, destacam os principais **tributos** e **setores** que, individualmente, mais contribuíram para o resultado global.

ARRECAÇÃO DAS RECEITAS ADMINISTRADAS PELA RFB
PERÍODO: JANEIRO A JULHO - 2017/2016
(A PREÇOS DE JULHO/2017 - IPCA)

UNIDADE: R\$ MILHÕES

RECEITAS	JAN-JUL/17 [A]	JAN-JUL/16 [B]	DIFERENÇAS	
			[A]-[B]	[A]/[B]%
IRPJ /CSLL	121.659	129.201	(7.542)	(5,84)
COFINS / PIS-PASEP	153.296	157.372	(4.076)	(2,59)
I. IMPORTAÇÃO / IPI-VINCULADO	25.387	27.254	(1.867)	(6,85)
RECEITA PREVIDENCIÁRIA	220.840	221.653	(813)	(0,37)
IOF	20.154	20.504	(350)	(1,71)
IRRF-RENDIMENTOS DE CAPITAL	33.642	33.148	494	1,49
IPI (Exceto Vinculado)	19.042	18.397	645	3,51
IRPF	21.626	20.543	1.083	5,27
IRRF-RENDIMENTOS DE RESIDENTES NO EXTERIOR	15.286	14.159	1.127	7,96
IRRF-RENDIMENTOS DO TRABALHO	64.949	59.859	5.090	8,50
DEMAIS RECEITAS ADMINISTRADAS	42.846	39.696	3.151	7,94
RECEITA ADMINISTRADA PELA RFB	738.728	741.786	(3.059)	(0,41)

ARRECAÇÃO DAS RECEITAS ADMINISTRADAS PELA RFB
PERÍODO: JANEIRO A JULHO - 2017/2016
(A PREÇOS DE JULHO/2017 - IPCA)

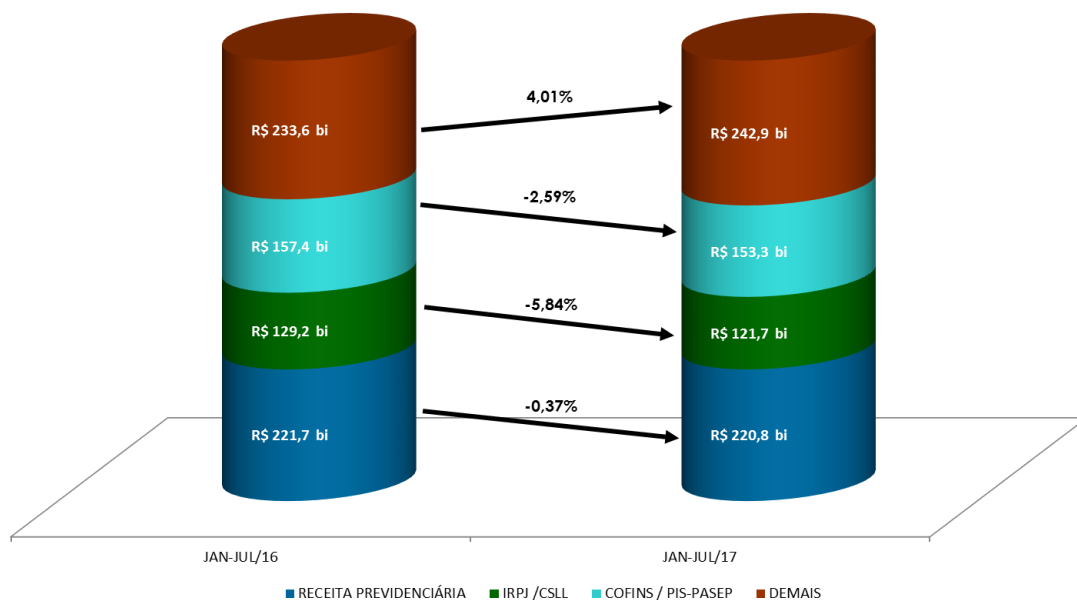

ARRECAÇÃO DA RECEITA ADMINISTRADA PELA RFB POR DIVISÃO ECONÔMICA (EXCETO RECEITAS PREVIDENCIÁRIAS)
PERÍODO: JANEIRO A JULHO - 2017/2016
(A PREÇOS DE JULHO/2017 - IPCA)

UNIDADE: R\$ MILHÕES

DIVISÃO ECONÔMICA (CNAE)	ARRECAÇÃO		DIFERENÇAS	
	JAN-JUL/17 [A]	JAN-JUL/16 [B]	[A]-[B]	[A]/[B]%
. ENTIDADES FINANCEIRAS	91.461	98.176	(6.715)	(6,84)
. COMBUSTÍVEIS	23.248	25.177	(1.929)	(7,66)
. ELETRICIDADE	17.524	18.962	(1.438)	(7,58)
. CONSTRUÇÃO DE EDIFÍCIOS	6.631	7.693	(1.062)	(13,80)
. FABRICAÇÃO DE PRODUTOS DO FUMO	3.629	4.581	(953)	(20,80)
. COMÉRCIO VAREJISTA	33.607	34.516	(908)	(2,63)
. FABRIC. OUTROS EQUIP. TRANSP., EXC. VEÍC. AUTOM.	1.447	2.290	(844)	(36,84)
. OBRAS DE INFRA-ESTRUTURA	2.964	3.504	(540)	(15,42)
. FABRICAÇÃO DE PRODUTOS QUÍMICOS	11.176	11.680	(504)	(4,31)
. METALURGIA	3.845	4.269	(424)	(9,93)
SUBTOTAL [A]	195.531	210.848	(15.316)	(7,26)
DEMAIS [B]	322.357	309.286	13.071	4,23
TOTAL [C]=[A]+[B]	517.888	520.133	(2.245)	(0,43)

Apresenta-se, a seguir, o desempenho da arrecadação por tributo e os principais fatores que concorreram para esse desempenho¹:

- **Imposto de Importação (R\$ 17.863 milhões/-6,59%) e IPI-Vinculado (R\$ 7.523 milhões/-7,46%):** resultado decorrente, principalmente, da conjugação dos seguintes fatores: **elevação** de 10,38% no valor em dólares (volume) das importações, de 0,07% na alíquota média efetiva do I. Importação e de 0,13% na alíquota média efetiva do IPI-Vinculado; **redução** de 12,52% na taxa média de câmbio;
- **IPI-Fumo (R\$2.878 milhões/-18,83%):** esse resultado decorreu, principalmente, da redução do volume de saída de cigarros dos estabelecimentos produtores em relação ao mesmo período do ano anterior. Em 2016, houve a saída antecipada, com conseqüente recolhimento dos tributos, em função dos aumentos de alíquotas;
- **IPI-Bebidas (R\$ 1.641 milhões/+13,50%):** resultado decorrente de compensações efetuadas de janeiro a julho de 2016 em valores superiores aos verificados de janeiro a julho de 2017 (janeiro a julho de 2017 - R\$ 66,3 milhões e janeiro a julho de 2016 - R\$ 214,2 milhões);
- **IPI-Automóveis (R\$ 2.374 milhões/+37,57%):** resultado decorrente da combinação dos seguintes fatores: a) **acrécimo** de **6,30%** no volume de vendas ao mercado interno (dezembro de 2016 a junho de 2017/dezembro de 2015 a junho de 2016 - Carta da Anfavea) e b) compensações efetuadas de janeiro a julho de 2016 em valores superiores aos verificados em janeiro a julho de 2017 (janeiro a julho de 2017 - R\$ 305,8 milhões e janeiro a julho de 2016 - R\$ 352,9 milhões);

¹ A informação inserida logo após a denominação do tributo, entre parêntesis, representa o valor da arrecadação no período de janeiro a junho de 2017 e a variação real (IPCA), em relação ao mesmo período do ano anterior.

- **IPI-Outros (R\$ 12.150 milhões/+4,02%)**: resultado influenciado, principalmente, pelo crescimento de **0,47%** na produção industrial de dezembro de 2016 a junho de 2017/dezembro de 2015 a junho de 2016 (Pesquisa Industrial Mensal - Produção Física/ IBGE) e pela redução nos valores das compensações, em relação a igual período de 2016 (janeiro a julho de 2017 - R\$ 2,15 bilhões e janeiro a julho de 2016 - R\$ 2,44 bilhões);

A seguir, quadro demonstrativo da arrecadação desse tributo, destacando os principais setores.

ARRECAÇÃO DO IPI-OUTROS POR DIVISÃO ECONÔMICA
PERÍODO: JANEIRO A JULHO - 2017/2016
(A PREÇOS DE JULHO/2017 - IPCA)

UNIDADE: R\$ MILHÕES

DIVISÃO ECONÔMICA (CNAE)	ARRECAÇÃO		DIFERENÇAS	
	JAN-JUL/17 [A]	JAN-JUL/16 [B]	[A]-[B]	[A]/[B]%
. FABRIC. DE VEÍC. AUTOMOTORES (exceto automóveis)	885	638	247	38,70
. FABRICAÇÃO DE PRODUTOS ALIMENTÍCIOS	428	196	232	118,64
. FABRICAÇÃO DE PRODUTOS QUÍMICOS	1.562	1.433	129	9,00
SUBTOTAL [A]	2.875	2.267	608	26,83
DEMAIS [B]	9.275	9.414	(139)	(1,48)
TOTAL [C]=[A]+[B]	12.150	11.681	469	4,02

- **IRPF (R\$ 21.626 milhões/+5,27%)**: resultado decorrente, principalmente, do acréscimo na arrecadação dos itens Quotas de Declaração (+4,06%) e Ganhos de Capital na Alienação de Bens (+12,94%), conforme observado no quadro a seguir;

ARRECAÇÃO DO IRPF
PERÍODO: JANEIRO A JULHO - 2017/2016
(A PREÇOS DE JULHO/2017 - IPCA)

UNIDADE: R\$ MILHÕES

DISCRIMINAÇÃO	ARRECAÇÃO		DIFERENÇAS	
	JAN-JUL/17 [A]	JAN-JUL/16 [B]	[A]-[B]	[A]/[B]%
QUOTAS-DECLARAÇÃO	12.400	11.916	484	4,06
GANHOS DE CAPITAL NA ALIENAÇÃO DE BENS	3.602	3.189	413	12,94
GANHOS DE CAPITAL NA ALIENAÇÃO DE BENS - DIR. MOEDA EST.	436	171	265	154,77
GANHOS LÍQUIDOS EM OPERAÇÕES EM BOLSA	659	371	288	77,51
OUTROS	4.529	4.896	(367)	(7,49)
TOTAL	21.626	20.543	1.083	5,27

- **IRPJ (R\$ 76.805 milhões/-6,17%) e CSLL (R\$ 44.854 milhões/-5,26%)**: esse resultado deve-se, basicamente, ao decréscimo real 12,63% na arrecadação do ajuste anual. Apesar do resultado líquido apontando um decréscimo de 5,84%, observa-se que a arrecadação referente ao pagamento mensal por estimava das instituições financeiras, tendo por base a presunção de lucro, apresentou queda real de 15,52%. Os quadros, a seguir, apresentam o

desempenho da arrecadação dos principais itens do IRPJ e da CSLL, bem assim, dos setores que mais contribuíram para o resultado.

ARRECADAÇÃO DO IRPJ/CSLL
PERÍODO: JANEIRO A JULHO - 2017/2016
(A PREÇOS DE JULHO/2017 - IPCA)

UNIDADE: R\$ MILHÕES

DISCRIMINAÇÃO	ARRECADAÇÃO		DIFERENÇAS	
	JAN-JUL/17 [A]	JAN-JUL/16 [B]	[A]-[B]	[A]/[B]%
ESTIMATIVA MENSAL	57.548	61.266	(3.718)	(6,07)
FINANCEIRA	21.893	25.916	(4.023)	(15,52)
DEMAIS	35.655	35.350	305	0,86
DECLARAÇÃO DE AJUSTE	9.300	10.645	(1.345)	(12,63)
FINANCEIRA	3.732	5.831	(2.099)	(35,99)
DEMAIS	5.568	4.814	754	15,67
BALANÇO TRIMESTRAL	7.720	8.573	(852)	(9,94)
LUCRO PRESUMIDO	31.061	32.147	(1.085)	(3,38)
RERCT (IRPJ)	678	267	411	154,24
OUTROS	15.351	16.304	(953)	(5,85)
TOTAL	121.659	129.201	(7.542)	(5,84)

ARRECADAÇÃO DO IRPJ/CSLL POR DIVISÃO ECONÔMICA
PERÍODO: JANEIRO A JULHO - 2017/2016
(A PREÇOS DE JULHO/2017 - IPCA)

UNIDADE: R\$ MILHÕES

DIVISÃO ECONÔMICA (CNAE)	ARRECADAÇÃO		DIFERENÇAS	
	JAN-JUL/17 [A]	JAN-JUL/16 [B]	[A]-[B]	[A]/[B]%
. ENTIDADES FINANCEIRAS	23.916	28.068	(4.152)	(14,79)
. ELETRICIDADE	4.002	5.281	(1.279)	(24,22)
. SEGUROS E PREVIDÊNCIA COMPLEMENTAR	6.887	7.890	(1.003)	(12,71)
. FABRICAÇÃO DE PRODUTOS DO FUMO	68	537	(470)	(87,39)
. FABRICAÇÃO DE PRODUTOS QUÍMICOS	1.871	2.334	(463)	(19,84)
. COMÉRCIO VAREJISTA	6.297	6.729	(432)	(6,42)
. CONSTRUÇÃO DE EDIFÍCIOS	2.410	2.794	(383)	(13,72)
. METALURGIA	1.210	1.544	(334)	(21,63)
. FABRIC. OUTROS EQUIP. TRANSP., EXC. VEÍC. AUTOM.	118	437	(319)	(73,05)
. ATIVIDADES DE RÁDIO E DE TELEVISÃO	698	992	(294)	(29,65)
SUBTOTAL [A]	47.476	56.604	(9.128)	(16,13)
DEMAIS [B]	74.183	72.597	1.586	2,18
TOTAL [C]=[A]+[B]	121.659	129.201	(7.542)	(5,84)

- **IRRF-Rendimentos do Trabalho (R\$ 64.949 milhões/+8,50%):** o resultado reflete, principalmente, o crescimento da arrecadação do setor público.
- **IRRF-Rendimentos de Capital (R\$ 33.642 milhões/+1,49%):** resultado explicado pelos acréscimos nominais nos seguintes itens: 10,58% no item Fundos de Renda Fixa; 25,12% no

item Juros sobre Capital Próprio e 5,41% no item Aplicações de Renda Fixa (PF e PJ), combinados com o descréscimo nominal de 74,57% no item Operações de Swap;

- **IRRF-Rendimentos de Residentes no Exterior (R\$ 15.286 milhões/+7,96%):** resultado decorrente de arrecadação atípica ocorrida em abril/17 no valor de, aproximadamente, R\$ 1 bilhão no item juros e comissões em geral e pelo acréscimo nominal de 41,99% em juros sobre o capital próprio;
- **IOF (R\$ 20.154 milhões/-1,71%):** resultado explicado, principalmente, em função da redução na concessão de créditos às pessoas jurídicas;

ARRECADAÇÃO DO IOF
PERÍODO: JANEIRO A JULHO - 2017/2016
(A PREÇOS DE JULHO/2017 - IPCA)

UNIDADE: R\$ MILHÕES

DISCRIMINAÇÃO	ARRECADAÇÃO		DIFERENÇAS	
	JAN-JUL/17 [A]	JAN-JUL/16 [B]	[A]-[B]	[A]/[B]%
OPERAÇÕES DE CRÉDITO - PESSOA JURÍDICA	4.678	5.453	(775)	(14,21)
OPERAÇÕES DE CRÉDITO - PESSOA FÍSICA	8.389	7.845	544	6,93
OPERAÇÕES DE CÂMBIO - SAÍDA DE MOEDA	1.845	1.937	(92)	(4,76)
OPERAÇÕES DE CÂMBIO - ENTRADA DE MOEDA	903	752	150	20,00
SUBTOTAL [A]	15.814	15.987	(173)	(1,08)
TÍTULOS OU VALORES MOBILIÁRIOS	1.168	1.259	(92)	(7,28)
DEMAIS	3.173	3.258	(85)	(2,62)
SUBTOTAL [B]	4.340	4.518	(177)	(3,92)
TOTAL	20.154	20.504	(350)	(1,71)

- **Cofins (R\$ 120.542 milhões/-2,89%) e PIS/Pasep (R\$ 32.755 milhões/-1,47%):** esse resultado decorreu, fundamentalmente, da combinação dos seguintes fatores: a) decréscimos reais no volume de vendas (PMC-IBGE) e no volume de serviços (PMS-IBGE), de 0,95% e de 4,35%, respectivamente, no período compreendido entre dezembro de 2016 a junho de 2017 em relação a dezembro de 2015 a junho de 2016; b) desempenho inferior das importações em relação ao mesmo período de 2016 e c) maior volume de compensações pelo setor financeiro.

O quadro a seguir apresenta a arrecadação dos principais itens e dos principais setores econômicos.

ARRECAÇÃO DA COFINS/PIS-PASEP
PERÍODO: JANEIRO A JULHO - 2017/2016
(A PREÇOS DE JULHO/2017 - IPCA)

UNIDADE: R\$ MILHÕES

DISCRIMINAÇÃO	ARRECAÇÃO		DIFERENÇAS	
	JAN-JUL/17 [A]	JAN-JUL/16 [B]	[A]-[B]	[A]/[B]%
IMPORTAÇÃO	25.456	25.612	(156)	(0,61)
OUTROS	127.840	131.760	(3.920)	(2,98)
TOTAL	153.296	157.372	(4.076)	(2,59)

ARRECAÇÃO DA COFINS/PIS-PASEP POR DIVISÃO ECONÔMICA
PERÍODO: JANEIRO A JULHO - 2017/2016
(A PREÇOS DE JULHO/2017 - IPCA)

UNIDADE: R\$ MILHÕES

DIVISÃO ECONÔMICA (CNAE)	ARRECAÇÃO		DIFERENÇAS	
	JAN-JUL/17 [A]	JAN-JUL/16 [B]	[A]-[B]	[A]/[B]%
. COMBUSTÍVEIS	12.385	13.895	(1.511)	(10,87)
. ENTIDADES FINANCEIRAS	12.956	14.066	(1.109)	(7,89)
. ELETRICIDADE	9.574	10.422	(849)	(8,14)
. COMÉRCIO VAREJISTA	7.144	7.629	(485)	(6,36)
. CONSTRUÇÃO DE EDIFÍCIOS	1.728	2.077	(349)	(16,81)
. FABRICAÇÃO DE BEBIDAS	1.467	1.726	(258)	(14,97)
. OBRAS DE INFRA-ESTRUTURA	960	1.197	(238)	(19,85)
. FABRIC. OUTROS EQUIP. TRANSP., EXC. VEÍC. AUTOM.	541	722	(181)	(25,07)
. FABRICAÇÃO DE PRODUTOS DO FUMO	917	1.082	(165)	(15,21)
. FABRICAÇÃO DE MÁQUINAS E EQUIPAMENTOS	1.767	1.909	(142)	(7,46)
SUBTOTAL [A]	49.439	54.726	(5.287)	(9,66)
DEMAIS [B]	103.857	102.646	1.211	1,18
TOTAL [C]=[A]+[B]	153.296	157.372	(4.076)	(2,59)

- **Outras receitas administradas pela RFB (R\$ 14.972 milhões/+12,26%):** resultado influenciado pela conjugação dos seguintes fatores: a) acréscimo nominal de 4,28% da arrecadação de Loterias; b) aumento da arrecadação de 1,8 bilhão relativo ao Programa de Regularização Tributária (PRT) e de 915,2 milhões referentes ao Regime Especial de Regularização Cambial Tributária (RERCT);
- **Receita previdenciária (R\$ 220.840 milhões/-0,37%):** a massa salarial habitual de dezembro de 2016 a junho de 2017, apurada pela PNAD Contínua – Mensal/IBGE em todas as regiões brasileiras, apresentou crescimento nominal de 2,50% em relação a igual período do ano anterior. Com atualização pelo IPCA, há uma redução de 1,94%.

O Cadastro Geral de Empregados e Desempregados (CAGED/MTE) apresentou, até o mês de junho de 2017, um saldo positivo de 67.358 empregos. A contribuição dos principais setores para esse resultado foi a seguinte: comércio (-123,2 mil postos), agricultura (+117,0 mil postos), serviços (+60,8 mil postos) e indústria de transformação (+27,8 mil postos). Nos últimos doze meses, verificou-se uma redução de 749.060 postos de trabalho.

III. RECEITAS ADMINISTRADAS PELA RFB - DESEMPENHO DA ARRECADAÇÃO DE JULHO DE 2017 EM RELAÇÃO A JULHO DE 2016 (Tabelas I e I-A).

A arrecadação das Receitas Administradas pela RFB apresentou, no mês de julho de 2017, variação real (IPCA) de **-1,70%** em relação ao mesmo mês do ano anterior.

Apresenta-se, a seguir, o desempenho da arrecadação por tributo e os principais fatores que concorreram para esse desempenho².

- **Imposto de Importação (R\$ 2.724 milhões/+11,24%) e IPI-Vinculado (R\$ 1.131 milhões/+9,16%):** resultado decorrente, principalmente, da conjugação dos seguintes fatores: **elevação** de 6,72% no valor em dólares (volume) das importações, de 7,88% na alíquota média efetiva do I. Importação e de 6,30% na alíquota média efetiva do IPI-Vinculado; **redução** de 2,12% na taxa média de câmbio;
- **IPI-Fumo (R\$ 409 milhões/+59,88%):** esse resultado decorre da redução do volume de saída de cigarros com tributação, em face da saída antecipada, em maio de 2016, em decorrência do reajuste de alíquotas, conforme o Decreto 8.656/16. A saída antecipada resultou em menores saídas nos meses subsequentes;
- **IPI-Outros (R\$ 1.758 milhões/+0,96%):** resultado influenciado, principalmente, pelo crescimento de **0,5%** na produção industrial de junho de 2017 em relação a junho de 2016 (Pesquisa Industrial Mensal - Produção Física/ IBGE);

A seguir, quadro demonstrativo da arrecadação desse tributo, destacando os principais setores.

ARRECADAÇÃO DO IPI-OUTROS POR DIVISÃO ECONÔMICA
PERÍODO: JULHO - 2017/2016
(A PREÇOS DE JULHO/2017 - IPCA)

UNIDADE: R\$ MILHÕES

DIVISÃO ECONÔMICA (CNAE)	ARRECADAÇÃO		DIFERENÇAS	
	JUL/17 [A]	JUL/16 [B]	[A]-[B]	[A]/[B]%
. FABRICAÇÃO DE PRODUTOS QUÍMICOS	264	198	66	33,07
. FABRIC. DE VEÍC. AUTOMOTORES (exceto automóveis)	139	114	25	21,43
. FABRICAÇÃO DE CELULOSE, PAPEL E PROD. DE PAPEL	98	90	8	9,07
SUBTOTAL [A]	500	402	98	24,42
DEMAIS [B]	1.258	1.339	(82)	(6,09)
TOTAL [C]=[A]+[B]	1.758	1.741	17	0,96

- **IRPF (R\$ 2.545 milhões/-3,31%):** resultado decorrente, principalmente, do acréscimo na arrecadação do item Quotas de Declaração (+8,42%).

² A informação inserida logo após a denominação do tributo, entre parêntesis, representa o valor da arrecadação no mês de julho de 2017 e a variação real (IPCA), em relação ao mesmo mês do ano anterior.

ARRECADAÇÃO DO IRPF
PERÍODO: JULHO - 2017/2016
(A PREÇOS DE JULHO/2017 - IPCA)

UNIDADE: R\$ MILHÕES

DISCRIMINAÇÃO	ARRECADAÇÃO		DIFERENÇAS	
	JUL/17 [A]	JUL/16 [B]	[A]-[B]	[A]/[B]%
QUOTAS-DECLARAÇÃO	1.427	1.317	111	8,42
ACRÉSCIMOS LEGAIS	163	318	(156)	(48,95)
OUTROS	955	997	(42)	(4,23)
TOTAL	2.545	2.632	(87)	(3,31)

- **IRPJ (R\$ 11.688 milhões/-17,22%) e CSLL (R\$ 6.422 milhões/-21,00%)**: esse resultado deveu-se, basicamente, ao decréscimo real de 40,51% na arrecadação referente ao pagamento mensal por estimativa, tendo por base a presunção de lucro. Os quadros, a seguir, apresentam o desempenho da arrecadação dos principais itens do IRPJ e da CSLL, bem assim, dos setores que mais contribuíram para o resultado.

ARRECADAÇÃO DO IRPJ/CSLL
PERÍODO: JULHO - 2017/2016
(A PREÇOS DE JULHO/2017 - IPCA)

UNIDADE: R\$ MILHÕES

DISCRIMINAÇÃO	ARRECADAÇÃO		DIFERENÇAS	
	JUL/17 [A]	JUL/16 [B]	[A]-[B]	[A]/[B]%
ESTIMATIVA MENSAL	5.610	9.430	(3.820)	(40,51)
FINANCEIRA	1.389	4.253	(2.865)	(67,35)
DEMAIS	4.221	5.176	(955)	(18,45)
BALANÇO TRIMESTRAL	1.638	2.071	(433)	(20,90)
LUCRO PRESUMIDO	8.118	8.288	(171)	(2,06)
RERCT (IRPJ)	621	85	537	634,75
OUTROS	2.123	2.375	(253)	(10,65)
TOTAL	18.110	22.249	(4.139)	(18,60)

ARRECAÇÃO DO IRPJ/CSLL POR DIVISÃO ECONÔMICA
PERÍODO: JULHO - 2017/2016
(A PREÇOS DE JULHO/2017 - IPCA)

UNIDADE: R\$ MILHÕES

DIVISÃO ECONÔMICA (CNAE)	ARRECAÇÃO		DIFERENÇAS	
	JUL/17 [A]	JUL/16 [B]	[A]-[B]	[A]/[B]%
. ENTIDADES FINANCEIRAS	1.384	4.159	(2.775)	(66,72)
. SERV. DE ESCRIT., APOIO ADMINIST. E OUTROS SERV.	574	1.033	(459)	(44,44)
. ELETRICIDADE	402	707	(305)	(43,18)
. SEGUROS E PREVIDÊNCIA COMPLEMENTAR	682	884	(202)	(22,86)
. CAPTAÇÃO, TRATAMENTO E DISTRIBUIÇÃO DE ÁGUA	142	320	(178)	(55,67)
. COMÉRCIO ATACADISTA	1.514	1.678	(163)	(9,73)
. COMÉRCIO VAREJISTA	1.311	1.463	(152)	(10,38)
. FABRICAÇÃO DE PRODUTOS QUÍMICOS	243	338	(95)	(28,16)
. CONSTRUÇÃO DE EDIFÍCIOS	607	698	(90)	(12,95)
. FABRIC. DE EQUIP. DE INFORMÁTICA E ELETRÔNICOS	123	184	(61)	(32,98)
SUBTOTAL [A]	6.982	11.463	(4.480)	(39,09)
DEMAIS [B]	11.127	10.786	341	3,16
TOTAL [C]=[A]+[B]	18.110	22.249	(4.139)	(18,60)

- **IRRF-Rendimentos do Trabalho (R\$ 8.591 milhões/+12,42%):** o resultado reflete, principalmente, o crescimento real (IPCA) da massa salarial em **1,77%** e da arrecadação do setor público.
- **IRRF-Rendimentos de Capital (R\$ 3.521 milhões/+0,56%):** resultado explicado, principalmente, pelo decréscimo nominal de 67,81% no item “Operações de Swap”, combinado com os acréscimos nominais de 26,96% no item “Outras”, que engloba uma série de códigos de receita, dentre os quais se destacam códigos de fundos de previdência privada, e de 15,37% no item “Fundos de Renda Fixa”.
- **IOF (R\$ 2.921 milhões/+3,90%):** resultado explicado, principalmente, pelo crescimento nas operações de crédito da pessoa física.

ARRECAÇÃO DO IOF
PERÍODO: JULHO - 2017/2016
(A PREÇOS DE JULHO/2017 - IPCA)

UNIDADE: R\$ MILHÕES

DISCRIMINAÇÃO	ARRECAÇÃO		DIFERENÇAS	
	JUL/17 [A]	JUL/16 [B]	[A]-[B]	[A]/[B]%
OPERAÇÕES DE CRÉDITO - PESSOA JURÍDICA	703	735	(32)	(4,30)
OPERAÇÕES DE CRÉDITO - PESSOA FÍSICA	1.289	1.132	158	13,96
OPERAÇÕES DE CÂMBIO - SAÍDA DE MOEDA	296	327	(31)	(9,48)
OPERAÇÕES DE CÂMBIO - ENTRADA DE MOEDA	80	73	6	8,50
SUBTOTAL [A]	2.368	2.267	102	4,48
TÍTULOS OU VALORES MOBILIÁRIOS	152	221	(70)	(31,53)
DEMAIS	455	446	9	1,98
SUBTOTAL [B]	607	668	(61)	(9,13)
TOTAL	2.975	2.934	41	1,39

- **Cofins (R\$ 17.006 milhões/-4,57%) e PIS/Pasep (R\$ 4.564 milhões/-2,15%):** esse resultado decorreu, fundamentalmente, da combinação dos seguintes fatores: a) melhor desempenho das importações, b) crescimento real de 4,33% no volume de vendas (PMC-IBGE) e redução de 3,03% no volume de serviços (PMS-IBGE) em junho de 2017, em relação a junho de 2016 e c) maior volume de compensações pelo setor financeiro.

O quadro a seguir apresenta a arrecadação dos principais itens e dos principais setores econômicos.

ARRECADAÇÃO DA COFINS/PIS-PASEP
PERÍODO: JULHO - 2017/2016
(A PREÇOS DE JULHO/2017 - IPCA)

UNIDADE: R\$ MILHÕES

DISCRIMINAÇÃO	ARRECADAÇÃO		DIFERENÇAS	
	JUL/17 [A]	JUL/16 [B]	[A]-[B]	[A]/[B]%
IMPORTAÇÃO	3.804	3.304	501	15,16
OUTROS	17.766	19.183	(1.416)	(7,38)
TOTAL	21.571	22.486	(915)	(4,07)

ARRECADAÇÃO DA COFINS/PIS-PASEP POR DIVISÃO ECONÔMICA
PERÍODO: JULHO - 2017/2016
(A PREÇOS DE JULHO/2017 - IPCA)

UNIDADE: R\$ MILHÕES

DIVISÃO ECONÔMICA (CNAE)	ARRECADAÇÃO		DIFERENÇAS	
	JUL/17 [A]	JUL/16 [B]	[A]-[B]	[A]/[B]%
. ENTIDADES FINANCEIRAS	1.717	2.806	(1.089)	(38,81)
. ELETRICIDADE	1.197	1.497	(299)	(20,00)
. TELECOMUNICAÇÕES	406	496	(90)	(18,19)
. ATIVIDADES ESPORTIVAS E DE RECREAÇÃO E LAZER	30	111	(81)	(72,94)
. TRANSPORTE AÉREO	25	88	(63)	(71,51)
. CONSTRUÇÃO DE EDIFÍCIOS	243	284	(41)	(14,39)
. FABRIC. OUTROS EQUIP. TRANSP., EXC. VEÍC. AUTOM.	72	106	(34)	(32,08)
. TRANSPORTE TERRESTRE	376	408	(32)	(7,86)
. FABRIC. DE MÁQUINAS, APAR. E MATERIAIS ELÉTRICOS	170	192	(21)	(11,08)
. SERVIÇOS ESPECIALIZADOS PARA CONSTRUÇÃO	67	87	(20)	(23,38)
SUBTOTAL [A]	4.304	6.075	(1.771)	(29,15)
DEMAIS [B]	17.266	16.411	855	5,21
TOTAL [C]=[A]+[B]	21.571	22.486	(915)	(4,07)

- **Outras receitas administradas pela RFB (R\$ 2.945 milhões/57,63%):** resultado explicado pela arrecadação, em julho, de R\$ 207 milhões em razão do Programa Especial de Regularização Tributária (PERT), de R\$ 838 milhões em virtude do Regime Especial de Regularização Cambial Tributária (RERCT) e acréscimo nominal de 18,05% da arrecadação de Loterias.

- **Receita previdenciária (R\$ 31.768 milhões/+0,37%):** a massa salarial habitual de junho de 2017 em relação a junho de 2016, apurada pela PNAD Contínua – Mensal/IBGE em todas as regiões brasileiras, apresentou crescimento nominal de 4,82%. Com atualização pelo IPCA, há um crescimento de 1,77%.

O Cadastro Geral de Empregados e Desempregados (CAGED/MTE) apresentou, para o mês de junho de 2017, um saldo positivo de 9.821 empregos. A contribuição dos principais setores para esse resultado foi a seguinte: agricultura (+36,8 mil postos), construção civil (-9,0 mil postos), indústria de transformação (-7,9 mil postos) e serviços (-7,3 mil postos).

IV. RECEITAS ADMINISTRADAS PELA RFB - DESEMPENHO DA ARRECADAÇÃO DE JULHO DE 2017 EM RELAÇÃO A JUNHO DE 2017 (Tabelas I e I-A).

A arrecadação das Receitas Administradas pela RFB apresentou, no mês de julho de 2016, variação real (IPCA) de **+2,21%** em relação ao mês anterior, em decorrência, principalmente, dos seguintes fatores sazonais:

- pagamento, em julho/2017, da 1ª cota ou cota única do IRPJ e da CSSL referente à apuração trimestral encerrada no mês de junho/2017;
- recolhimento semestral, no mês de junho/2017, do IRRF- Rendimentos de Capital, em conformidade com a Lei 10.892/04;

V. ARRECAÇÃO POR BASES DE INCIDÊNCIA

ARRECAÇÃO DAS RECEITAS ADMINISTRADAS PELA RFB POR BASE DE INCIDÊNCIA

PERÍODO: 2014 A 2016 E JANEIRO A JULHO DE 2017

(A PREÇOS DE JULHO/2017 - IPCA)

UNIDADE: R\$ MILHÕES

DISCRIMINAÇÃO	2014		2015		2016		2017	
	VALOR	%	VALOR	%	VALOR	%	VALOR	%
TRIBUTOS SOBRE RENDA E PROPRIEDADE	455.240	32,40	433.574	32,37	448.459	34,29	263.485	35,67
TRIBUTOS SOBRE FOLHA DE SALÁRIOS	414.786	29,52	390.894	29,18	378.551	28,95	212.510	28,77
TRIBUTOS SOBRE BENS E SERVIÇOS	465.561	33,13	441.562	32,96	400.270	30,61	227.618	30,81
TRIBUTOS SOBRE TRANSAÇÕES FINANCEIRAS	36.462	2,60	38.992	2,91	34.815	2,66	20.155	2,73
OUTROS	33.001	2,35	34.617	2,58	45.621	3,49	14.960	2,03
TOTAL	1.405.051	100,00	1.339.638	100,00	1.307.716	100,00	738.728	100,00

O exame da tabela acima demonstra a estabilidade da participação das bases de incidência nos anos de 2014 e 2015. A base renda e propriedade em 2016 foi impactada pelo regime de regularização cambial e tributária-RERCT, motivo para o crescimento da participação dessa base no conjunto. Adicionalmente, destaca-se que o desempenho da atividade econômica contribuiu, ligeiramente, para a redução da participação das bases sobre folha de salários e sobre bens e serviços.

(*) ANEXO METODOLÓGICO – ARRECAÇÃO POR BASES DE INCIDÊNCIA

Este anexo tem como objetivo apresentar a metodologia empregada na análise da Arrecadação por Bases de Incidência.

O primeiro ponto importante a ser destacado é que essa apresentação não segue a metodologia de cálculo adotada no estudo da Carga Tributária que vem sendo elaborado pela RFB desde 1995. No estudo da Carga Tributária, uma premissa básica adotada é que o enfoque econômico sempre deve prevalecer sobre o enfoque jurídico, de forma que, qualquer pagamento, que seja compulsório, efetuado pelo contribuinte, mesmo que sem natureza jurídica de tributo, será levado em conta. Esse é o caso, por exemplo, do Fundo de Garantia por Tempo de Serviço (FGTS) e do Salário-Família. Outro enfoque adotado no estudo da Carga é que, dos pagamentos compulsórios, são excluídos aqueles que configuram penalidade, sanção ou outros acréscimos legais.

No caso da análise da arrecadação por base de incidência, serão considerados somente os tributos administrados pela RFB, aí consideradas as receitas compulsórias decorrentes dos acréscimos legais para cada tributo. O motivo para inclusão é o fato dos acréscimos legais refletirem não só a mesma natureza jurídica do tributo como, também, um esforço fiscal efetivo do Estado na busca dos tributos pagos a destempo.

Esses dois pontos relevantes são suficientes para mostrar ao leitor que não haverá uma comparabilidade direta e imediata entre as informações produzidas, devendo-se sempre estar atento aos caminhos adotados em cada estudo. As demais diferenças adotadas serão comentadas a seguir para cada base de incidência apresentada, quando for o caso. As bases de incidência

escolhidas serão as mesmas do estudo da Carga Tributária, com a única diferença que à base Renda será adicionada a base Propriedade, uma vez que o único tributo sobre a propriedade de competência da União é o Imposto sobre a Propriedade Territorial Rural (ITR), cuja arrecadação não é expressiva frente aos demais tributos. Desse modo, as bases de incidência escolhidas em nosso enfoque serão:

1. Tributos sobre Renda e Propriedade;
2. Tributos sobre Folha de Salários;
3. Tributos sobre Bens e Serviços;
4. Tributos sobre Transações Financeiras; e
5. Outros Tributos.

A seguir são apresentadas as agregações a cada uma das bases de incidência apresentadas.

1. Tributos sobre Renda e Propriedade

Essa base de incidência é composta pelos seguintes tributos: Imposto de Renda da Pessoa Física, Imposto de Renda da Pessoa Jurídica, Contribuição Social sobre o Lucro Líquido, Imposto de Renda Retido na Fonte em todas as suas modalidades (Trabalho, Capital, Residentes no Exterior e Outros), Contribuições sobre Concursos sobre Prognósticos e Imposto sobre a Propriedade Territorial Rural. Uma diferença relevante a ser apontada em relação ao estudo da Carga Tributária é que no item referente ao Imposto de Renda da Pessoa Jurídica foi mantida a arrecadação relativa ao Lucro Presumido. Ainda que a base de cálculo desse tributo seja a receita bruta da empresa, entende-se que as alíquotas aplicáveis refletem, de alguma maneira, a lucratividade do negócio.

2. Tributos sobre Folha de Salários

Essa base de incidência é composta pelos seguintes tributos: Contribuições Previdenciárias (Contribuições sobre Empresas em Geral e Contribuições destinadas a outras entidades ou fundos); e Contribuições ao PIS-Folha/Pasep e Contribuição para o Plano de Seguridade Social do Servidor (CPSS).

3. Tributos sobre Bens e Serviços

Essa base de incidência é composta pelos seguintes tributos: Contribuição para o Financiamento da Seguridade Social (Cofins); a Contribuição para o Programa de Integração Social (PIS), exceto a incidente sobre Folha de Salários; Imposto sobre Produtos Industrializados (IPI) em todas as suas modalidades (Bebidas, Fumo, Automóveis, Vinculado à Importação e Outros); Tributos sobre o Comércio Exterior (Imposto de Importação e Imposto de Exportação); CIDE-Combustíveis e Contribuições Previdenciárias sobre o faturamento.

4. Tributos sobre Transações Financeiras

Essa base de incidência é composta pelos seguintes tributos: IOF (Imposto sobre Operações de Crédito, Câmbio e Seguro, ou relativas a Títulos ou Valores Mobiliários) e CPMF (Contribuição Provisória sobre Movimentação Financeira), com arrecadação residual relativa a fatos geradores pretéritos.

5. Outros Tributos.

Essa base de incidência é composta pelos seguintes tributos: Todos os tributos não classificados nas bases de incidência anteriores, como por exemplo: CIDE-Remessas, Contribuição sobre Lojas Francas e Selos de Controle, Depósitos Judiciais e Receitas da Dívida Ativa não pertencentes às bases de incidência anteriores.

Receitas de Parcelamento

Como regra, a receita de parcelamento de débitos vencidos deve ser alocada na categoria em que se enquadra o respectivo tributo. No caso dos parcelamentos que englobem mais de um tributo e cujo pagamento possa ser distribuído entre eles, adota-se a regra de alocação correspondente. Caso não seja possível alocar junto ao respectivo tributo, os valores pagos decorrentes de parcelamento serão incluídos na categoria Outros Tributos.

Receitas do Simples-Nacional

As Receitas arrecadadas pelo Simples-Nacional serão alocadas nos respectivos tributos de acordo com a classificação dada pela legislação vigente. Portanto, ao contrário do estudo da Carga Tributária, que aloca a arrecadação total do Simples-Nacional na base de bens e serviços, em nossa metodologia, ela estará alocada aos respectivos tributos.

VI. INFORMAÇÕES ADICIONAIS

a) Parcelamentos

a.1) Refis

O quadro a seguir mostra a evolução da arrecadação do REFIS, referente aos impostos e contribuições administrados pela RFB, no ano de 2016 e nos meses de janeiro a julho de 2017.

ARRECAÇÃO DO REFIS
PERÍODO: 2016 E JANEIRO A JULHO DE 2017
(A PREÇOS CORRENTES)

UNIDADE: R\$ MILHÕES

MÊS	ARRECAÇÃO
JAN-DEZ 2016	241
JAN	17
FEV	16
MAR	15
ABR	17
MAI	14
JUN	14
JUL	15
JAN-JUL 2017	107

a.2) Paes e Paex

Os quadros, a seguir, mostram a arrecadação relativa ao parcelamento especial (Paes), em conformidade com o art. 1º da Lei 10.684/03, e ao Paex, em conformidade com a Medida Provisória 303/06.

ARRECAÇÃO DO PAES
PERÍODO: 2016 E JANEIRO A JULHO DE 2017
(A PREÇOS CORRENTES)

MÊS	PESSOAS FÍSICAS		PESSOAS JURÍDICAS		TOTAL	
	VALOR (R\$ MILHÕES)	Nº CONTRIB. COM DÉBITOS EM PARCELAMENTO	VALOR (R\$ MILHÕES)	Nº CONTRIB. COM DÉBITOS EM PARCELAMENTO	VALOR (R\$ MILHÕES)	Nº CONTRIB. COM DÉBITOS EM PARCELAMENTO
JAN-DEZ 2016	12	-	267	-	280	-
JAN	1	697	21	2.765	22	3.462
FEV	1	670	20	2.713	21	3.383
MAR	1	647	20	2.675	21	3.322
ABR	1	584	19	2.595	20	3.179
MAI	1	549	20	2.475	21	3.024
JUN	1	522	16	2.441	16	2.963
JUL	0	437	15	2.344	16	2.781
JAN-JUL 2017	5	-	132	-	137	-

**ARRECAÇÃO MP Nº 303/06 (PAEX)
PERÍODO: 2016 E JANEIRO A JULHO DE 2017
(A PREÇOS CORRENTES)**

UNIDADE: R\$ MILHÕES

RECEITAS	2016	2017							
		JAN	FEV	MAR	ABR	MAI	JUN	JUL	TOTAL
I. IMPORTAÇÃO	1	0	0	0	0	0	0	-	0
IPI	3	0	0	0	0	0	0	0	1
I. RENDA	24	1	1	1	1	1	1	1	8
IOF	-	-	-	-	-	-	-	-	-
COFINS	62	2	2	2	2	2	1	0	10
PIS/PASEP	32	2	2	2	2	2	2	0	13
CSLL	11	1	1	1	1	1	0	0	4
SIMPLES (*)	12	0	0	0	0	-	-	-	0
OUTRAS	2	0	0	0	0	0	0	0	0
RECEITA ADMINISTRADA PELA RFB	148	7	6	6	6	6	5	1	37

(*) Art. 8º MP 303/06.

a.3) Parcelamento - Lei 11.941/09 (códigos específicos)

O quadro a seguir mostra a arrecadação relativa ao parcelamento, em conformidade com a Lei 11.941/09.

**ARRECAÇÃO DA LEI Nº 11.941/09
PERÍODO: 2009 A 2016 E JANEIRO A JULHO DE 2017
(A PREÇOS CORRENTES)**

UNIDADE: R\$ MILHÕES

MÊS	PREVIDENCIÁRIA	DEMAIS	TOTAL
JAN-DEZ 2009	730	4.008	4.739
JAN-DEZ 2010	2.091	5.598	7.690
JAN-DEZ 2011	3.907	17.112	21.019
JAN-DEZ 2012	3.960	12.600	16.560
JAN-DEZ 2013	3.493	10.439	13.932
JAN-DEZ 2014	3.112	10.056	13.168
JAN-DEZ 2015	1.836	4.718	6.554
JAN-DEZ 2016	1.695	4.372	6.066
JAN	141	321	462
FEV	156	326	481
MAR	142	352	494
ABR	132	386	518
MAI	135	320	455
JUN	123	313	437
JUL	124	305	429
JAN-JUL 2017	954	2.322	3.277

a.4) Parcelamento - Lei 12.865/13

O quadro a seguir mostra a arrecadação relativa ao parcelamento instituído pela Lei 12.865/13.

ARRECADAÇÃO DA LEI Nº 12.865/13
PERÍODO: 2013 A 2016 E JANEIRO A JULHO DE 2017
(A PREÇOS CORRENTES)

UNIDADE: R\$ MILHÕES

MÊS	PREVIDENCIÁRIA	DEMAIS			TOTAL GERAL
		REABERTURA LEI 11.941/09	OUTRAS MODALIDADES	TOTAL	
OUT-DEZ 2013	175	1.247	20.363	21.610	21.786
JAN-DEZ 2014	611	2.973	2.023	4.996	5.607
JAN-DEZ 2015	485	1.779	1.335	3.114	3.599
JAN-DEZ 2016	422	1.484	1.468	2.952	3.374
JAN	32	101	128	229	261
FEV	30	100	129	229	260
MAR	31	105	130	235	266
ABR	30	105	131	236	266
MAI	30	99	132	230	260
JUN	29	94	132	226	255
JUL	26	94	133	227	253
JAN-JUL 2017	209	697	915	1.612	1.821

a.5) Parcelamento - Lei 12.996/14

O quadro a seguir mostra a arrecadação relativa ao parcelamento instituído pela Lei 12.996/14.

ARRECADAÇÃO DA LEI Nº 12.996/14
PERÍODO: 2014 A 2016 E JANEIRO A JULHO DE 2017
(A PREÇOS CORRENTES)

UNIDADE: R\$ MILHÕES

MÊS	PREVIDENCIÁRIA	DEMAIS	TOTAL
JUL-DEZ 2014	3.336	9.668	13.003
JAN-DEZ 2015	1.926	9.362	11.288
JAN-DEZ 2016	1.864	5.073	6.937
JAN	91	373	464
FEV	88	276	364
MAR	96	310	406
ABR	86	280	365
MAI	88	252	340
JUN	78	216	294
JUL	73	211	284
JAN-JUL 2017	600	1.917	2.517

b) Simples-Nacional

O quadro a seguir mostra a arrecadação relativa ao Simples-Nacional, instituído pela Lei Complementar 123, de 14 de dezembro de 2006.

ARRECAÇÃO DO SIMPLES
PERÍODO: JANEIRO A JULHO - 2017/2016
(A PREÇOS CORRENTES)

UNIDADE: R\$ MILHÕES

MÊS	SIMPLES					
	RFB		ICMS/ISS		TOTAL	
	2017	2016	2017	2016	2017	2016
JAN	5.518	5.185	1.706	1.593	7.223	6.778
FEV	4.318	4.165	1.316	1.250	5.634	5.415
MAR	4.481	4.251	1.344	1.277	5.825	5.527
ABR	4.845	4.493	1.473	1.362	6.318	5.854
MAI	4.789	4.475	1.437	1.352	6.226	5.827
JUN	5.085	4.574	1.557	1.396	6.642	5.970
JUL	5.122	4.622	1.551	1.414	6.673	6.036
JAN-JUL	34.158	31.764	10.384	9.643	44.542	41.407

c) Decomposição da arrecadação do IRPJ

ARRECAÇÃO DO IRPJ
PERÍODO: 2016 E JANEIRO A JULHO DE 2017
(A PREÇOS CORRENTES)

UNIDADE: R\$ MILHÕES

MÊS	LUCRO REAL		LUCRO PRESUMIDO		OUTROS		TOTAL	
	VALOR	%	VALOR	%	VALOR	%	VALOR	%
JAN-DEZ 2016	72.689	51,74	29.390	20,92	38.402	27,34	140.482	100,00
JAN	15.803	68,92	5.899	25,73	1.227	5,35	22.929	100,00
FEV	6.037	73,92	1.012	12,39	1.118	13,69	8.166	100,00
MAR	6.874	75,44	1.018	11,17	1.220	13,39	9.111	100,00
ABR	5.936	48,72	5.047	41,43	1.200	9,85	12.183	100,00
MAI	4.074	65,61	990	15,95	1.145	18,44	6.209	100,00
JUN	4.016	65,57	871	14,23	1.237	20,20	6.125	100,00
JUL	4.638	39,68	5.267	45,06	1.783	15,26	11.688	100,00
JAN-JUL 2017	47.377	62,00	20.104	26,31	8.930	11,69	76.411	100,00

d) Arrecadação dos rendimentos de capital

ARRECAÇÃO DE IRRF-RENDIMENTOS DE CAPITAL
PERÍODO: JANEIRO A JULHO - 2017/2016
(A PREÇOS CORRENTES)

UNIDADE: R\$ MILHÕES

MÊS	FUNDOS DE RENDA FIXA		OPERAÇÕES DE SWAP		JUROS REMUN. CAP. PRÓPRIO		APLICAÇÃO DE RENDA FIXA (PF e PJ)		OUTRAS		TOTAL	
	2017	2016	2017	2016	2017	2016	2017	2016	2017	2016	2017	2016
JAN	530	449	114	429	1.642	1.373	1.958	1.749	1.152	956	5.395	4.956
FEV	584	480	154	339	67	65	1.645	1.439	1.038	885	3.487	3.208
MAR	571	578	49	276	529	158	1.472	1.435	884	815	3.505	3.261
ABR	832	759	69	357	196	318	1.693	1.719	972	845	3.761	3.998
MAI	724	678	39	298	115	77	1.635	1.500	997	806	3.510	3.358
JUN	7.513	6.800	76	328	139	103	1.585	1.522	1.016	842	10.329	9.596
JUL	488	423	75	233	296	290	1.592	1.620	1.069	842	3.521	3.409
JAN-JUL	11.242	10.166	575	2.261	2.983	2.384	11.579	10.984	7.129	5.990	33.508	31.786
VAR. % 2017/2016	10,58		-74,57		25,12		5,41		19,02		5,42	

e) Arrecadação previdenciária - repasses

A tabela a seguir apresenta a receita previdenciária, proveniente de repasses, para o período de janeiro a julho dos anos de 2017 e 2016.

ARRECAÇÃO PREVIDENCIÁRIA - REPASSES
PERÍODO: JANEIRO A JULHO - 2017/2016
(A PREÇOS CORRENTES)

UNIDADE: R\$ MILHÕES

REPASSES	ARRECAÇÃO		DIFERENÇAS	
	JAN-JUL/17 [A]	JAN-JUL/16 [B]	[A]-[B]	[A]/[B]% (IPCA)
SIMPLES /PAES/PAEX	20.613	19.441	1.172	1,92
Parcelamentos / Lei 11.941/09 / Lei 12.996/14	894	1.720	(826)	(49,77)
Programa de Recuperação Fiscal - REFIS	98	82	17	15,95
Outros	-	1	(1)	(100,00)
TOTAL REPASSES	21.606	21.245	361	(2,20)

f) Receitas administradas por outros órgãos

ARRECAÇÃO DAS RECEITAS ADMINISTRADAS POR OUTROS ÓRGÃOS
PERÍODO: JANEIRO A JULHO - 2017/2016
(A PREÇOS DE JULHO/2017 - IPCA)

UNIDADE: R\$ MILHÕES

DISCRIMINAÇÃO	ARRECAÇÃO		DIFERENÇAS	
	JAN-JUL/17 [A]	JAN-JUL/16 [B]	[A]-[B]	[A]/[B]%
ROYALTIES	20.406	11.795	8.611	73,01
OUTROS	2.581	3.543	(963)	(27,17)
TOTAL	22.987	15.339	7.648	49,86

g) Desonerações Tributárias

DESONERAÇÕES TRIBUTÁRIAS
PERÍODO: JULHO - 2017/2016
(A PREÇOS CORRENTES)

UNIDADE: R\$ MILHÕES

DISCRIMINAÇÃO	2017 [A]	2016 [B]	[A] - [B]
IPI-Total	121	564	(443)
Cide-Combustível	-	417	(417)
Nafta e Álcool	-	224	(224)
REPUBL-Redes	-	96	(96)
PRONON e PRONAS	-	8	(8)
Cesta Básica	917	922	(5)
INOVAR-Auto	74	79	(5)
Folha de Salários	1.207	1.211	(4)
Vale-Cultura	70	66	4
Lucro Presumido	107	100	7
Entidades Beneficentes - Cebas	122	114	8
IRPF-Transportadores	135	127	8
Depreciação Acelerada BK	148	139	9
Transporte Coletivo	151	142	9
Tributação PLR	198	186	12
Planos de Saúde	201	188	13
Simplex e MEI	1.139	1.065	75
Outros	2.445	1.957	488
TOTAL	7.035	7.604	(569)

Obs: Tabela refere-se ao impacto em 2017 e 2016 das desonerações instituídas desde 2010.

DESONERAÇÕES TRIBUTÁRIAS
PERÍODO: JANEIRO A JULHO - 2017/2016
(A PREÇOS CORRENTES)

UNIDADE: R\$ MILHÕES

DISCRIMINAÇÃO	2017 [A]	2016 [B]	[A] - [B]
IPI-Total	849	3.949	(3.100)
Cide-Combustível	-	2.920	(2.920)
Nafta e Álcool	-	1.565	(1.565)
REPUBL-Redes	-	675	(675)
PRONON e PRONAS	-	55	(55)
Cesta Básica	6.416	6.453	(37)
INOVAR-Auto	516	550	(34)
Folha de Salários	8.449	8.476	(27)
Vale-Cultura	493	465	29
Lucro Presumido	748	701	47
Entidades Beneficentes - Cebas	851	798	53
IRPF-Transportadores	948	889	59
Depreciação Acelerada BK	1.035	970	65
Transporte Coletivo	1.058	991	66
Tributação PLR	1.388	1.301	87
Planos de Saúde	1.406	1.318	88
Simples e MEI	7.975	7.453	522
Outros	17.115	13.574	3.541
TOTAL	49.247	53.102	(3.855)

Obs: Tabela refere-se ao impacto em 2017 e 2016 das desonerações instituídas desde 2010.

ANEXOS

TABELA I
ARRECAÇÃO DAS RECEITAS FEDERAIS
PERÍODO: JUNHO E JULHO DE 2017 E JULHO DE 2016
(A PREÇOS CORRENTES)

UNIDADE: R\$ MILHÕES

RECEITAS	2017		2016	VARIÇÃO (%)	
	JULHO	JUNHO	JULHO	<u>JUL/17</u> <u>JUN/17</u>	<u>JUL/17</u> <u>JUL/16</u>
IMPOSTO SOBRE IMPORTAÇÃO	2.724	2.707	2.384	0,63	14,26
I.P.I-TOTAL	3.893	4.014	3.320	(3,00)	17,27
I.P.I-FUMO	409	446	249	(8,33)	64,22
I.P.I-BEBIDAS	219	235	164	(6,92)	33,31
I.P.I-AUTOMÓVEIS	376	363	202	3,68	85,86
I.P.I-VINCULADO À IMPORTAÇÃO	1.131	1.148	1.009	(1,45)	12,12
I.P.I-OUTROS	1.758	1.822	1.696	(3,50)	3,69
IMPOSTO SOBRE A RENDA-TOTAL	29.337	30.113	30.088	(2,58)	(2,50)
I.RENDA-PESSOA FÍSICA	2.545	2.689	2.563	(5,35)	(0,69)
I.RENDA-PESSOA JURÍDICA	11.688	6.125	13.746	90,82	(14,98)
ENTIDADES FINANCEIRAS	759	901	2.463	(15,77)	(69,20)
DEMAIS EMPRESAS	10.929	5.224	11.283	109,20	(3,14)
I.RENDA-RETIDO NA FONTE	15.104	21.299	13.779	(29,09)	9,61
I.R.R.F-RENDIMENTOS DO TRABALHO	8.591	8.412	7.440	2,13	15,47
I.R.R.F-RENDIMENTOS DE CAPITAL	3.521	10.329	3.409	(65,91)	3,29
I.R.R.F-RENDIMENTOS DE RESIDENTES NO EXTERIOR	2.063	1.716	2.087	20,19	(1,18)
I.R.R.F-OUTROS RENDIMENTOS	929	843	843	10,30	10,28
IOF - I. S/ OPERAÇÕES FINANCEIRAS	2.975	2.921	2.857	1,85	4,14
ITR - I. TERRITORIAL RURAL	12	19	13	(34,31)	(4,76)
COFINS - CONTRIB. P/ A SEGURIDADE SOCIAL	17.006	17.391	17.351	(2,21)	(1,99)
ENTIDADES FINANCEIRAS	1.521	1.549	2.377	(1,80)	(36,00)
DEMAIS EMPRESAS	15.485	15.842	14.973	(2,26)	3,42
CONTRIBUIÇÃO PARA O PIS/PASEP	4.564	4.606	4.542	(0,90)	0,50
ENTIDADES FINANCEIRAS	240	253	389	(5,14)	(38,41)
DEMAIS EMPRESAS	4.325	4.353	4.152	(0,66)	4,15
CSLL - CONTRIB. SOCIAL S/ LUCRO LÍQUIDO	6.422	3.610	7.915	77,92	(18,86)
ENTIDADES FINANCEIRAS	647	581	1.693	11,31	(61,80)
DEMAIS EMPRESAS	5.775	3.029	6.222	90,70	(7,18)
CIDE-COMBUSTÍVEIS	493	458	457	7,81	8,06
PSS - CONTRIB. DO PLANO DE SEGURIDADE DO SERVIDOR	2.695	2.734	2.271	(1,40)	18,69
OUTRAS RECEITAS ADMINISTRADAS	2.945	1.921	1.819	53,35	61,91
SUBTOTAL [A]	73.069	70.493	73.017	3,65	0,07
RECEITA PREVIDENCIÁRIA [B]	31.768	31.829	30.815	(0,19)	3,09
ADMINISTRADAS PELA RFB [C]=[A]+[B]	104.837	102.322	103.832	2,46	0,97
ADMINISTRADAS POR OUTROS ÓRGÃOS [D]	5.111	1.778	3.584	187,51	42,62
TOTAL GERAL [E]=[C]+[D]	109.948	104.100	107.416	5,62	2,36

TABELA I-A
ARRECAÇÃO DAS RECEITAS FEDERAIS
PERÍODO: JUNHO E JULHO DE 2017 E JULHO DE 2016
(A PREÇOS DE JULHO/2017 - IPCA)

UNIDADE: R\$ MILHÕES

RECEITAS	2017		2016	VARIÇÃO (%)	
	JULHO	JUNHO	JULHO	JUL/17 JUN/17	JUL/17 JUL/16
IMPOSTO SOBRE IMPORTAÇÃO	2.724	2.714	2.449	0,39	11,24
I.P.I-TOTAL	3.893	4.024	3.410	(3,24)	14,17
I.P.I-FUMO	409	447	256	(8,55)	59,88
I.P.I-BEBIDAS	219	236	169	(7,14)	29,79
I.P.I-AUTOMÓVEIS	376	364	208	3,43	80,95
I.P.I-VINCULADO À IMPORTAÇÃO	1.131	1.150	1.036	(1,69)	9,16
I.P.I-OUTROS	1.758	1.826	1.741	(3,73)	0,96
IMPOSTO SOBRE A RENDA-TOTAL	29.337	30.185	30.904	(2,81)	(5,07)
I.RENDA-PESSOA FÍSICA	2.545	2.695	2.632	(5,57)	(3,31)
I.RENDA-PESSOA JURÍDICA	11.688	6.140	14.119	90,36	(17,22)
ENTIDADES FINANCEIRAS	759	903	2.530	(15,97)	(70,01)
DEMAIS EMPRESAS	10.929	5.237	11.589	108,69	(5,70)
I.RENDA-RETIDO NA FONTE	15.104	21.350	14.153	(29,26)	6,72
I.R.R.F-RENDIMENTOS DO TRABALHO	8.591	8.432	7.642	1,89	12,42
I.R.R.F-RENDIMENTOS DE CAPITAL	3.521	10.354	3.501	(65,99)	0,56
I.R.R.F-RENDIMENTOS DE RESIDENTES NO EXTERIOR	2.063	1.720	2.144	19,91	(3,79)
I.R.R.F-OUTROS RENDIMENTOS	929	845	866	10,04	7,37
IOF - I. S/ OPERAÇÕES FINANCEIRAS	2.975	2.928	2.934	1,60	1,39
ITR - I. TERRITORIAL RURAL	12	19	13	(34,46)	(7,28)
COFINS - CONTRIB. P/ A SEGURIDADE SOCIAL	17.006	17.433	17.821	(2,45)	(4,57)
ENTIDADES FINANCEIRAS	1.521	1.553	2.442	(2,04)	(37,69)
DEMAIS EMPRESAS	15.485	15.880	15.379	(2,49)	0,69
CONTRIBUIÇÃO PARA O PIS/PASEP	4.564	4.617	4.665	(1,14)	(2,15)
ENTIDADES FINANCEIRAS	240	253	400	(5,37)	(40,04)
DEMAIS EMPRESAS	4.325	4.364	4.265	(0,90)	1,40
CSLL - CONTRIB. SOCIAL S/ LUCRO LÍQUIDO	6.422	3.618	8.130	77,49	(21,00)
ENTIDADES FINANCEIRAS	647	583	1.739	11,04	(62,80)
DEMAIS EMPRESAS	5.775	3.036	6.391	90,24	(9,63)
CIDE-COMBUSTÍVEIS	493	459	469	7,56	5,21
PSS - CONTRIB. DO PLANO DE SEGURIDADE DO SERVIDOR	2.695	2.740	2.332	(1,64)	15,56
OUTRAS RECEITAS ADMINISTRADAS	2.945	1.925	1.869	52,98	57,63
SUBTOTAL [A]	73.069	70.662	74.997	3,41	(2,57)
RECEITA PREVIDENCIÁRIA [B]	31.768	31.906	31.651	(0,43)	0,37
ADMINISTRADAS PELA RFB [C]=[A]+[B]	104.837	102.568	106.648	2,21	(1,70)
ADMINISTRADAS POR OUTROS ÓRGÃOS [D]	5.111	1.782	3.681	186,82	38,86
TOTAL GERAL [E]=[C]+[D]	109.948	104.350	110.328	5,37	(0,34)

TABELA II
ARRECAÇÃO DAS RECEITAS FEDERAIS
PERÍODO: JANEIRO A JULHO - 2017/2016
(A PREÇOS CORRENTES)

UNIDADE: R\$ MILHÕES

RECEITAS	2017	2016	VAR. (%)	PARTICIPAÇÃO (%)	
	[A]	[B]	[A]/[B]	2017	2016
IMPOSTO SOBRE IMPORTAÇÃO	17.794	18.298	(2,75)	2,35	2,53
I.P.I-TOTAL	26.463	25.394	4,21	3,49	3,50
I.P.I-FUMO	2.868	3.387	(15,33)	0,38	0,47
I.P.I-BEBIDAS	1.633	1.385	17,98	0,22	0,19
I.P.I-AUTOMÓVEIS	2.364	1.652	43,11	0,31	0,23
I.P.I-VINCULADO À IMPORTAÇÃO	7.495	7.782	(3,69)	0,99	1,07
I.P.I-OUTROS	12.102	11.188	8,17	1,60	1,54
IMPOSTO SOBRE A RENDA-TOTAL	217.539	206.378	5,41	28,68	28,48
I.RENDA-PESSOA FÍSICA	21.553	19.712	9,34	2,84	2,72
I.RENDA-PESSOA JURÍDICA	76.411	78.189	(2,27)	10,07	10,79
ENTIDADES FINANCEIRAS	13.822	17.705	(21,93)	1,82	2,44
DEMAIS EMPRESAS	62.590	60.485	3,48	8,25	8,35
I.RENDA-RETIDO NA FONTE	119.575	108.477	10,23	15,76	14,97
I.R.R.F-RENDIMENTOS DO TRABALHO	64.673	57.257	12,95	8,53	7,90
I.R.R.F-RENDIMENTOS DE CAPITAL	33.508	31.786	5,42	4,42	4,39
I.R.R.F-RENDIMENTOS DE RESIDENTES NO EXTERIOR	15.219	13.547	12,34	2,01	1,87
I.R.R.F-OUTROS RENDIMENTOS	6.175	5.888	4,88	0,81	0,81
IOF - I. S/ OPERAÇÕES FINANCEIRAS	20.074	19.631	2,26	2,65	2,71
ITR - I. TERRITORIAL RURAL	122	125	(2,21)	0,02	0,02
COFINS - CONTRIB. P/ A SEGURIDADE SOCIAL	120.056	118.838	1,02	15,83	16,40
ENTIDADES FINANCEIRAS	11.043	11.827	(6,63)	1,46	1,63
DEMAIS EMPRESAS	109.013	107.011	1,87	14,37	14,77
CONTRIBUIÇÃO PARA O PIS/PASEP	32.621	31.820	2,52	4,30	4,39
ENTIDADES FINANCEIRAS	1.799	1.846	(2,56)	0,24	0,25
DEMAIS EMPRESAS	30.822	29.974	2,83	4,06	4,14
CSLL - CONTRIB. SOCIAL S/ LUCRO LÍQUIDO	44.617	45.224	(1,34)	5,88	6,24
ENTIDADES FINANCEIRAS	11.680	12.600	(7,30)	1,54	1,74
DEMAIS EMPRESAS	32.936	32.624	0,96	4,34	4,50
CIDE-COMBUSTÍVEIS	3.322	3.309	0,37	0,44	0,46
PSS - CONTRIB. DO PLANO DE SEGURIDADE DO SERVIDOR	18.146	15.913	14,03	2,39	2,20
OUTRAS RECEITAS ADMINISTRADAS	14.923	12.771	16,86	1,97	1,76
SUBTOTAL [A]	515.676	497.702	3,61	67,98	68,68
RECEITA PREVIDENCIÁRIA [B]	219.969	212.268	3,63	29,00	29,29
ADMINISTRADAS PELA RFB [C]=[A]+[B]	735.645	709.970	3,62	96,98	97,97
ADMINISTRADAS POR OUTROS ÓRGÃOS [D]	22.888	14.703	55,67	3,02	2,03
TOTAL GERAL [E]=[C]+[D]	758.533	724.673	4,67	100,00	100,00

TABELA II-A
ARRECAÇÃO DAS RECEITAS FEDERAIS
PERÍODO: JANEIRO A JULHO - 2017/2016
(A PREÇOS DE JULHO/2017 - IPCA)

UNIDADE: R\$ MILHÕES

RECEITAS	2017	2016	VAR. (%)	PARTICIPAÇÃO (%)	
	[A]	[B]	[A]/[B]	2017	2016
IMPOSTO SOBRE IMPORTAÇÃO	17.863	19.123	(6,59)	2,35	2,53
I.P.I-TOTAL	26.566	26.527	0,15	3,49	3,50
I.P.I-FUMO	2.878	3.546	(18,83)	0,38	0,47
I.P.I-BEBIDAS	1.641	1.445	13,50	0,22	0,19
I.P.I-AUTOMÓVEIS	2.374	1.725	37,57	0,31	0,23
I.P.I-VINCULADO À IMPORTAÇÃO	7.523	8.130	(7,46)	0,99	1,07
I.P.I-OUTROS	12.150	11.681	4,02	1,60	1,54
IMPOSTO SOBRE A RENDA-TOTAL	218.508	215.721	1,29	28,69	28,49
I.RENDA-PESSOA FÍSICA	21.626	20.543	5,27	2,84	2,71
I.RENDA-PESSOA JURÍDICA	76.805	81.857	(6,17)	10,08	10,81
ENTIDADES FINANCEIRAS	13.916	18.578	(25,09)	1,83	2,45
DEMAIS EMPRESAS	62.889	63.279	(0,62)	8,26	8,36
I.RENDA-RETIDO NA FONTE	120.078	113.321	5,96	15,76	14,97
I.R.R.F-RENDIMENTOS DO TRABALHO	64.949	59.859	8,50	8,53	7,91
I.R.R.F-RENDIMENTOS DE CAPITAL	33.642	33.148	1,49	4,42	4,38
I.R.R.F-RENDIMENTOS DE RESIDENTES NO EXTERIOR	15.286	14.159	7,96	2,01	1,87
I.R.R.F-OUTROS RENDIMENTOS	6.200	6.155	0,74	0,81	0,81
IOF - I. S/ OPERAÇÕES FINANCEIRAS	20.154	20.504	(1,71)	2,65	2,71
ITR - I. TERRITORIAL RURAL	123	131	(6,11)	0,02	0,02
COFINS - CONTRIB. P/ A SEGURIDADE SOCIAL	120.542	124.130	(2,89)	15,83	16,39
ENTIDADES FINANCEIRAS	11.088	12.330	(10,07)	1,46	1,63
DEMAIS EMPRESAS	109.453	111.800	(2,10)	14,37	14,77
CONTRIBUIÇÃO PARA O PIS/PASEP	32.755	33.242	(1,47)	4,30	4,39
ENTIDADES FINANCEIRAS	1.806	1.924	(6,09)	0,24	0,25
DEMAIS EMPRESAS	30.948	31.319	(1,18)	4,06	4,14
CSLL - CONTRIB. SOCIAL S/ LUCRO LÍQUIDO	44.854	47.344	(5,26)	5,89	6,25
ENTIDADES FINANCEIRAS	11.764	13.225	(11,04)	1,54	1,75
DEMAIS EMPRESAS	33.090	34.119	(3,02)	4,34	4,51
CIDE-COMBUSTÍVEIS	3.335	3.456	(3,52)	0,44	0,46
PSS - CONTRIB. DO PLANO DE SEGURIDADE DO SERVIDOR	18.217	16.617	9,63	2,39	2,19
OUTRAS RECEITAS ADMINISTRADAS	14.972	13.337	12,26	1,97	1,76
SUBTOTAL [A]	517.888	520.133	(0,43)	67,99	68,70
RECEITA PREVIDENCIÁRIA [B]	220.840	221.653	(0,37)	28,99	29,28
ADMINISTRADAS PELA RFB [C]=[A]+[B]	738.728	741.786	(0,41)	96,98	97,97
ADMINISTRADAS POR OUTROS ÓRGÃOS [D]	22.987	15.339	49,86	3,02	2,03
TOTAL GERAL [E]=[C]+[D]	761.715	757.125	0,61	100,00	100,00

TABELA III
ARRECAÇÃO DAS RECEITAS FEDERAIS
PERÍODO: JANEIRO DE 2013 A JULHO DE 2017
(A PREÇOS CORRENTES)

UNIDADE: R\$ MILHÕES

MÊS	I. Renda	IPI (Exceto IPI-Vinculado)	I. Importação e IPI-Vinculado	Contribuições (*)	Receita Previdenciária	Outros	Receitas Administradas pela RFB	Receitas Administradas por Outros Órgãos	Total Geral (**)
JAN	38.138	3.260	4.174	34.893	26.088	3.380	109.934	6.132	116.066
FEV	17.850	2.136	3.339	23.069	24.606	3.264	74.265	1.786	76.051
MAR	19.438	2.276	3.968	23.924	25.033	3.652	78.293	1.820	80.113
ABR	29.040	2.539	4.251	27.574	26.054	3.620	93.078	5.636	98.714
MAIO	22.191	2.570	3.980	27.860	26.200	3.491	86.293	1.568	87.860
JUN	21.270	2.685	4.120	25.236	25.891	4.718	83.920	1.761	85.681
JUL	23.903	2.536	4.776	27.970	26.490	3.435	89.110	5.185	94.294
AGO	18.659	2.524	4.827	25.706	26.891	3.404	82.011	1.946	83.957
SET	18.820	2.813	4.488	25.436	26.748	3.959	82.265	1.947	84.212
OUT	26.454	2.661	5.208	29.166	27.369	3.893	94.751	6.247	100.998
NOV	22.855	2.945	4.460	28.753	27.599	23.966	110.577	1.941	112.518
DEZ	28.961	2.950	4.816	28.927	42.965	7.544	116.165	2.200	118.365
JAN-DEZ 2013	287.580	31.897	52.408	328.515	331.937	68.326	1.100.661	38.169	1.138.830
JAN	39.723	3.632	4.914	36.240	28.719	3.885	117.112	6.555	123.667
FEV	18.337	2.384	4.266	24.991	27.338	3.774	81.090	2.053	83.143
MAR	21.885	2.567	4.276	25.733	26.955	3.243	84.660	1.965	86.625
ABR	33.140	2.751	4.221	28.297	27.725	3.639	99.772	6.114	105.885
MAIO	21.022	2.825	4.245	26.226	28.034	3.573	85.925	1.971	87.897
JUN	23.972	2.926	3.777	26.669	28.060	3.811	89.213	2.174	91.387
JUL	25.314	2.706	4.200	28.118	28.119	4.303	92.759	6.058	98.816
AGO	22.590	2.845	4.092	27.183	29.285	6.322	92.318	2.060	94.377
SET	20.151	2.910	4.541	26.416	29.073	5.599	88.691	2.030	90.721
OUT	26.647	3.183	4.853	30.386	29.150	5.630	99.850	6.367	106.216
NOV	24.440	3.532	4.423	31.376	30.325	8.365	102.461	2.012	104.472
DEZ	27.215	3.263	4.219	27.394	45.068	5.765	112.924	1.820	114.744
JAN-DEZ 2014	304.437	35.524	52.026	339.028	357.851	57.908	1.146.775	41.176	1.187.950
JAN	39.929	4.029	4.724	36.813	30.021	4.906	120.422	4.860	125.282
FEV	21.960	2.258	4.194	27.389	28.281	4.616	88.698	1.284	89.982
MAR	24.936	2.291	5.480	26.927	28.524	4.350	92.508	1.605	94.112
ABR	33.986	2.670	4.732	30.057	29.311	5.043	105.799	3.442	109.241
MAIO	22.787	2.587	4.128	26.595	29.187	4.682	89.967	1.533	91.500
JUN	26.816	2.473	4.610	26.975	28.955	5.411	95.239	1.852	97.091
JUL	26.532	2.483	5.014	30.111	29.097	7.142	100.378	4.490	104.868
AGO	20.739	2.523	4.813	27.402	29.114	7.511	92.101	1.637	93.738
SET	21.628	2.796	5.094	28.196	28.919	6.985	93.618	1.621	95.239
OUT	26.780	2.703	4.995	30.445	29.008	5.317	99.248	4.282	103.530
NOV	22.953	2.694	4.204	29.814	28.927	5.215	93.807	1.654	95.461
DEZ	33.056	2.938	3.848	28.949	45.052	5.612	119.455	2.047	121.502
JAN-DEZ 2015	322.101	32.446	55.836	349.670	364.396	66.791	1.191.240	30.307	1.221.546
JAN	43.392	2.962	4.130	39.711	30.865	5.084	126.143	3.242	129.385
FEV	20.040	2.132	3.793	26.805	29.455	4.439	86.663	1.188	87.851
MAR	24.931	2.301	4.107	28.851	29.885	4.461	94.536	1.242	95.779
ABR	36.441	2.598	3.409	32.061	30.357	4.614	109.479	1.417	110.895
MAIO	23.306	3.001	3.655	28.177	30.367	4.519	93.026	2.193	95.219
JUN	28.181	2.307	3.593	26.965	30.525	4.721	96.291	1.838	98.129
JUL	30.088	2.311	3.393	32.535	30.815	4.689	103.832	3.584	107.416
AGO	21.665	2.364	3.937	27.102	30.542	4.572	90.181	1.627	91.808
SET	23.163	2.651	3.665	28.256	29.942	5.548	93.224	1.546	94.770
OUT	51.536	2.816	3.670	31.139	30.285	26.924	146.369	2.432	148.801
NOV	26.554	2.739	3.856	31.130	30.843	4.840	99.961	2.284	102.245
DEZ	35.152	3.303	3.724	30.278	48.356	4.980	125.793	1.814	127.607
JAN-DEZ 2016	364.448	31.486	44.930	363.009	382.235	79.390	1.265.498	24.406	1.289.904
JAN	47.147	2.703	3.789	41.771	31.750	4.738	131.898	5.494	137.392
FEV	22.763	2.453	2.888	27.756	30.438	4.411	90.710	1.649	92.358
MAR	25.994	2.614	3.826	29.401	31.154	4.347	97.335	1.659	98.994
ABR	38.054	3.036	3.263	31.600	31.364	5.151	112.469	5.578	118.047
MAIO	24.131	2.534	3.813	28.253	31.665	5.679	96.074	1.620	97.694
JUN	30.113	2.866	3.855	28.799	31.829	4.860	102.322	1.778	104.100
JUL	29.337	2.762	3.855	31.182	31.768	5.932	104.837	5.111	109.948
JAN-JUL 2017	217.539	18.968	25.289	218.761	219.969	35.119	735.645	22.888	758.533

(*) CPMF, COFINS, PIS/PASEP, CSLL e CIDE-COMBUSTÍVEIS.

TABELA III-A
ARRECAÇÃO DAS RECEITAS FEDERAIS
PERÍODO: JANEIRO DE 2013 A JULHO DE 2017
(A PREÇOS DE JULHO/2017 - IPCA)

UNIDADE: R\$ MILHÕES

MÊS	I. Renda	IPI (Exceto IPI-Vinculado)	I. Importação e IPI-Vinculado	Contribuições (*)	Receita Previdenciária	Outros	Receitas Administradas pela RFB	Receitas Administradas por Outros Órgãos	Total Geral (**)
JAN	50.844	4.347	5.564	46.517	34.779	4.506	146.557	8.175	154.732
FEV	23.655	2.830	4.425	30.571	32.608	4.325	98.414	2.367	100.782
MAR	25.639	3.002	5.234	31.556	33.019	4.817	103.267	2.400	105.667
ABR	38.094	3.331	5.576	36.171	34.177	4.749	122.097	7.393	129.490
MAIO	29.002	3.359	5.202	36.411	34.242	4.563	112.779	2.049	114.828
JUN	27.726	3.501	5.371	32.896	33.751	6.150	109.394	2.295	111.689
JUL	31.149	3.305	6.225	36.450	34.521	4.476	116.124	6.756	122.880
AGO	24.258	3.281	6.275	33.418	34.960	4.425	106.617	2.530	109.147
SET	24.381	3.645	5.814	32.953	34.653	5.129	106.574	2.523	109.097
OUT	34.077	3.428	6.709	37.570	35.256	5.015	122.055	8.047	130.102
NOV	29.282	3.773	5.714	36.840	35.361	30.706	141.676	2.487	144.163
DEZ	36.768	3.746	6.114	36.725	54.547	9.578	147.478	2.793	150.271
JAN-DEZ 2013	374.875	41.547	68.223	428.077	431.872	88.439	1.433.033	49.816	1.482.849
JAN	50.155	4.586	6.204	45.757	36.261	4.905	147.868	8.276	156.144
FEV	22.994	2.989	5.350	31.338	34.281	4.732	101.685	2.574	104.258
MAR	27.193	3.190	5.313	31.974	33.493	4.030	105.192	2.442	107.634
ABR	40.904	3.395	5.210	34.925	34.220	4.491	123.144	7.546	130.690
MAIO	25.828	3.470	5.216	32.222	34.443	4.390	105.569	2.422	107.991
JUN	29.335	3.580	4.622	32.635	34.338	4.663	109.172	2.660	111.832
JUL	30.974	3.311	5.139	34.405	34.406	5.265	113.499	7.412	120.911
AGO	27.573	3.473	4.994	33.178	35.743	7.717	112.677	2.514	115.191
SET	24.456	3.532	5.512	32.059	35.284	6.796	107.638	2.463	110.101
OUT	32.205	3.847	5.865	36.723	35.230	6.804	120.674	7.694	128.368
NOV	29.387	4.247	5.318	37.727	36.463	10.058	123.201	2.419	125.620
DEZ	32.471	3.893	5.034	32.684	53.771	6.878	134.731	2.171	136.902
JAN-DEZ 2014	373.473	43.514	63.775	415.628	437.932	70.728	1.405.051	50.593	1.455.643
JAN	47.057	4.748	5.568	43.384	35.379	5.782	141.918	5.727	147.645
FEV	25.567	2.629	4.883	31.889	32.927	5.375	103.270	1.495	104.765
MAR	28.655	2.632	6.297	30.942	32.778	4.999	106.303	1.844	108.147
ABR	38.779	3.046	5.400	34.295	33.445	5.754	120.719	3.928	124.647
MAIO	25.810	2.930	4.676	30.122	33.059	5.303	101.901	1.737	103.637
JUN	30.134	2.779	5.180	30.313	32.539	6.081	107.026	2.081	109.107
JUL	29.632	2.773	5.600	33.629	32.497	7.976	112.107	5.015	117.121
AGO	23.111	2.812	5.363	30.536	32.444	8.370	102.636	1.825	104.461
SET	23.972	3.099	5.646	31.253	32.054	7.742	103.767	1.797	105.564
OUT	29.442	2.972	5.492	33.470	31.892	5.845	109.112	4.708	113.820
NOV	24.982	2.932	4.576	32.450	31.485	5.676	102.100	1.800	103.900
DEZ	35.636	3.168	4.148	31.209	48.568	6.050	128.779	2.207	130.985
JAN-DEZ 2015	362.777	36.521	62.828	393.492	409.066	74.954	1.339.638	34.162	1.373.800
JAN	46.192	3.153	4.397	42.274	32.857	5.412	134.284	3.451	137.734
FEV	21.143	2.250	4.002	28.280	31.076	4.683	91.433	1.253	92.686
MAR	26.190	2.418	4.314	30.309	31.395	4.687	99.312	1.305	100.617
ABR	38.050	2.712	3.559	33.477	31.697	4.818	114.312	1.479	115.791
MAIO	24.147	3.110	3.787	29.194	31.463	4.682	96.381	2.272	98.653
JUN	29.096	2.381	3.710	27.840	31.516	4.874	99.416	1.897	101.314
JUL	30.904	2.374	3.485	33.418	31.651	4.816	106.648	3.681	110.328
AGO	22.155	2.418	4.026	27.715	31.233	4.675	92.221	1.664	93.885
SET	23.668	2.709	3.744	28.872	30.594	5.669	95.256	1.580	96.836
OUT	52.523	2.870	3.740	31.735	30.865	27.439	149.172	2.478	151.650
NOV	27.013	2.787	3.923	31.669	31.377	4.924	101.692	2.324	104.016
DEZ	35.654	3.350	3.777	30.710	49.046	5.051	127.589	1.840	129.429
JAN-DEZ 2016	376.734	32.531	46.463	375.491	394.768	81.729	1.307.716	25.224	1.332.940
JAN	47.639	2.731	3.829	42.207	32.081	4.787	133.274	5.551	138.825
FEV	22.925	2.470	2.908	27.953	30.655	4.443	91.355	1.660	93.015
MAR	26.113	2.626	3.843	29.536	31.297	4.367	97.782	1.667	99.450
ABR	38.175	3.046	3.274	31.701	31.464	5.168	112.828	5.596	118.424
MAIO	24.133	2.534	3.813	28.255	31.668	5.680	96.083	1.620	97.703
JUN	30.185	2.873	3.864	28.868	31.906	4.872	102.568	1.782	104.350
JUL	29.337	2.762	3.855	31.182	31.768	5.932	104.837	5.111	109.948
JAN-JUL 2017	218.508	19.042	25.387	219.702	220.840	35.248	738.728	22.987	761.715

(*) CPMF, COFINS, PIS/PASEP, CSLL e CIDE-COMBUSTÍVEIS.

TABELA IV
ARRECAÇÃO DAS RECEITAS FEDERAIS
PERÍODO: 1995 A 2017
(A PREÇOS CORRENTES)

UNIDADE: R\$ MILHÕES

RECEITAS	ARRECAÇÃO																						
	1995	1996	1997	1998	1999	2000	2001	2002	2003	2004	2005	2006	2007	2008	2009	2010	2011	2012	2013	2014	2015	2016	2017 (*)
IMPOSTO SOBRE IMPORTAÇÃO	4.911	4.221	5.138	6.544	7.916	8.493	9.078	7.969	8.083	9.201	9.080	10.036	12.257	17.235	16.092	21.119	26.734	31.111	37.196	36.839	39.015	31.465	17.794
I.P.I.-TOTAL	13.635	15.512	16.833	16.306	16.503	18.697	19.385	19.629	19.295	22.621	26.320	28.159	33.863	39.466	30.753	39.991	46.918	45.927	47.108	50.711	49.266	44.951	26.463
I.P.I.-FUMO	2.488	2.874	2.840	2.537	2.282	1.998	2.007	1.923	1.990	2.292	2.302	2.396	2.803	3.211	3.314	3.705	3.744	4.077	5.097	5.654	5.682	5.717	2.868
I.P.I.-BEBIDAS	1.384	1.777	1.995	2.268	1.906	1.935	1.973	1.760	1.782	1.988	2.304	2.612	2.582	2.438	2.291	2.419	2.830	3.147	3.436	3.344	2.548	2.634	1.633
I.P.I.-AUTOMÓVEIS	601	991	1.127	875	996	2.373	2.594	2.578	2.204	2.919	3.718	4.290	5.208	5.998	2.054	5.672	6.978	4.126	3.504	4.559	4.050	2.885	2.364
I.P.I.-VINCULADO À IMPORTAÇÃO	2.987	2.897	3.827	4.188	4.540	4.830	4.765	4.887	4.519	5.175	5.288	6.158	7.702	10.402	8.410	11.321	13.736	15.965	15.211	15.187	16.821	13.465	7.495
I.P.I.-OUTROS	6.175	6.972	7.044	6.436	6.778	7.561	8.047	8.480	8.800	10.248	12.709	12.703	15.567	17.417	14.684	16.873	19.631	18.612	19.860	21.968	20.165	20.250	12.102
IMPOSTO SOBRE A RENDA-TOTAL	28.969	33.693	36.524	45.818	51.516	56.225	64.744	85.382	91.669	101.144	123.985	136.492	160.316	191.755	191.597	208.201	249.818	264.146	287.580	304.437	322.101	364.448	217.539
I.RENDA-PESSOA FÍSICA	2.165	2.494	2.849	3.030	3.257	3.649	4.057	4.460	5.103	6.134	7.367	8.535	13.655	14.986	14.840	17.254	21.973	24.310	26.440	27.779	28.450	30.515	21.553
I.RENDA-PESSOA JURÍDICA	9.342	12.906	12.802	12.503	13.750	17.538	16.855	33.673	32.778	37.535	50.809	55.849	70.034	84.726	84.521	89.101	104.054	108.840	121.140	121.189	113.397	140.482	76.411
ENTIDADES FINANCEIRAS	1.163	1.521	1.968	1.978	2.530	3.091	2.358	5.660	5.563	5.552	7.048	9.066	13.572	12.635	13.612	13.118	15.071	20.135	22.337	19.235	17.713	23.959	13.822
DEMAIS EMPRESAS	8.179	11.385	10.835	10.525	11.220	14.447	14.497	28.013	27.215	31.983	43.761	46.782	56.462	72.091	70.909	75.983	88.984	88.705	98.803	101.954	95.684	116.523	62.590
I.RENDA-RETIDO NA FONTE	17.462	18.294	20.873	30.286	34.509	35.039	43.832	47.250	53.789	57.475	65.809	72.109	76.627	92.042	92.236	101.847	123.791	130.997	140.000	155.470	180.255	193.451	119.575
I.R.R.F.-RENDIMENTOS DO TRABALHO	10.881	10.871	12.510	14.649	15.277	18.246	21.556	22.429	26.318	31.397	35.582	39.082	42.347	51.610	52.177	59.824	68.825	75.106	78.835	87.021	93.222	99.735	64.673
I.R.R.F.-RENDIMENTOS DE CAPITAL	4.175	4.902	5.029	11.956	13.656	10.706	15.206	16.253	18.936	17.129	19.814	20.891	21.421	24.854	22.927	24.185	34.254	32.980	34.471	39.816	52.469	59.142	33.508
I.R.R.F.-RENDIMENTOS DE RESIDENTES NO EXTERIOR	1.313	1.233	1.683	1.946	3.455	3.271	4.505	5.370	5.582	5.556	6.148	7.389	7.801	9.562	10.657	11.299	13.402	14.743	16.961	18.658	24.204	24.450	15.219
I.R.R.F.-OUTROS RENDIMENTOS	1.093	1.287	1.651	1.735	2.121	2.816	2.565	3.197	2.953	3.393	4.265	4.746	5.057	6.016	6.475	6.540	7.310	8.168	9.733	9.975	10.360	10.125	6.175
IOF - I. S/ OPERAÇÕES FINANCEIRAS	3.223	2.855	3.785	3.541	4.877	3.123	3.584	4.022	4.446	5.219	6.100	6.773	7.834	20.341	19.243	26.601	31.807	30.772	29.417	29.770	34.693	33.676	20.074
ITR - I. TERRITORIAL RURAL	105	262	209	224	273	267	226	245	289	292	323	343	379	470	475	526	603	677	847	985	1.193	1.239	122
COFINS - CONTRIB. P/ A SEGURIDADE SOCIAL	15.226	17.892	19.118	18.745	32.184	39.277	45.944	51.328	58.125	77.452	86.878	91.130	102.908	120.801	117.886	139.690	158.079	174.470	190.505	194.549	201.673	204.351	120.056
ENTIDADES FINANCEIRAS	-	-	-	-	1.447	2.490	2.541	3.560	4.233	4.544	5.932	4.799	5.544	6.002	7.384	7.437	9.577	10.490	11.683	12.726	15.278	19.496	11.043
DEMAIS EMPRESAS	15.226	17.892	19.118	18.745	30.737	36.787	43.403	47.768	53.893	72.907	80.946	86.331	97.365	114.799	110.502	132.253	148.502	163.980	178.822	181.823	186.395	184.855	109.013
CONTRIBUIÇÃO PARA O PIS/PASEP	6.122	7.390	7.590	7.547	9.835	9.895	11.297	12.673	17.023	19.594	21.856	24.042	26.836	31.598	31.755	40.548	41.844	46.217	50.182	51.955	53.781	54.348	32.621
ENTIDADES FINANCEIRAS	445	380	536	586	1.875	499	561	741	829	750	968	898	1.088	1.182	1.371	1.354	1.655	1.787	1.822	2.061	2.344	3.135	1.799
DEMAIS EMPRESAS	5.678	7.010	7.054	6.961	7.960	9.397	10.736	11.931	16.194	18.845	20.888	23.145	25.748	30.417	30.384	39.194	40.189	44.430	48.360	49.894	51.437	51.213	30.822
CSLL - CONTRIB. SOCIAL S/ LUCRO LÍQUIDO	5.852	6.598	7.698	7.704	7.303	9.164	9.279	13.216	16.331	19.845	25.891	27.966	34.501	43.970	44.237	45.928	58.127	57.514	63.148	65.547	61.382	67.908	44.617
ENTIDADES FINANCEIRAS	1.176	1.153	1.451	1.078	1.369	1.317	943	2.767	1.706	1.930	2.287	2.878	4.765	5.885	9.033	8.937	8.524	11.204	11.422	10.574	10.626	16.848	11.680
DEMAIS EMPRESAS	4.676	5.445	6.247	6.626	5.933	7.847	8.337	10.450	14.625	17.915	23.604	25.088	29.736	38.085	35.204	36.991	49.603	46.310	51.726	54.973	50.756	51.060	32.936
CIDE-COMBUSTÍVEIS	-	-	-	-	-	-	-	7.228	7.357	7.668	7.680	7.811	7.939	5.934	4.828	7.738	8.924	2.736	35	14	3.312	5.700	3.322
CONTRIBUIÇÃO PARA O FUNDAF	336	402	404	398	370	372	356	339	323	301	306	348	367	252	327	429	580	561	127	112	-	-	-
PSS - CONTRIB. DO PLANO DE SEGURIDADE DO SERVIDOR	-	-	-	-	-	-	-	-	-	-	-	11.997	15.150	16.071	18.513	20.811	22.588	22.983	24.551	26.954	29.505	30.701	18.146
OUTRAS RECEITAS ADMINISTRADAS	460	324	7.169	8.472	8.637	16.651	20.224	24.315	27.990	32.160	32.983	36.753	44.128	7.903	13.685	14.570	21.304	12.652	38.028	27.049	30.923	44.476	14.923
SUBTOTAL [A]	78.839	89.148	104.469	115.299	139.415	162.164	184.119	226.346	250.933	295.496	341.401	381.848	446.479	495.795	489.390	566.152	667.326	689.768	768.724	788.924	826.844	883.263	515.676
RECEITA PREVIDENCIÁRIA [B]	35.138	43.686	47.971	50.141	52.503	58.651	67.413	76.044	86.719	101.214	115.897	133.138	153.845	180.476	200.737	233.609	271.588	302.321	331.937	357.851	364.396	382.235	219.969
ADMINISTRADAS PELA RFB [C]=[A]+[B]	113.977	132.834	152.440	165.440	191.918	220.815	251.532	302.390	337.653	396.710	457.297	514.986	600.324	676.272	690.127	799.760	938.914	992.089	1.100.661	1.146.775	1.191.240	1.265.498	735.645
ADMINISTRADAS POR OUTROS ÓRGÃOS [D]	5.166	5.948	8.207	17.845	12.101	13.442	11.737	14.740	18.354	22.069	17.352	20.368	17.642	25.474	26.675	26.759	30.979	37.171	38.169	41.176	30.307	24.406	22.888
TOTAL GERAL [E]=[C]+[D]	119.143	138.782	160.647	183.285	204.020	234.257	263.269	317.129	356.007	418.779	474.649	535.354	617.966	701.746	716.802	826.519	969.892	1.029.260	1.138.830	1.187.950	1.221.546	1.289.904	758.533

(*) ATÉ JULHO.

TABELA IV-A
ARRECAÇÃO DAS RECEITAS FEDERAIS
PERÍODO: 1995 A 2017
(A PREÇOS DE JULHO/2017 - IPCA)

UNIDADE: R\$ MILHÕES

RECEITAS	ARRECAÇÃO																						
	1995	1996	1997	1998	1999	2000	2001	2002	2003	2004	2005	2006	2007	2008	2009	2010	2011	2012	2013	2014	2015	2016	2017 (*)
IMPOSTO SOBRE IMPORTAÇÃO	20.877	15.431	17.599	21.745	25.032	25.092	25.184	20.301	18.021	19.194	17.750	18.828	22.175	29.469	26.287	32.807	38.936	43.015	48.422	45.166	43.907	32.541	17.863
I.P.I.-TOTAL	58.020	56.766	57.701	54.183	52.215	55.277	53.718	50.094	42.950	47.197	51.419	52.822	61.238	67.570	50.182	62.099	68.396	63.580	61.348	62.123	55.442	46.453	26.566
I.P.I.-FUMO	10.569	10.537	9.743	8.435	7.251	5.917	5.564	4.913	4.431	4.789	4.501	4.497	5.068	5.501	5.411	5.764	5.463	5.641	6.648	6.944	6.421	5.917	2.878
I.P.I.-BEBIDAS	5.872	6.519	6.838	7.541	6.053	5.721	5.477	4.498	3.969	4.151	4.499	4.901	4.673	4.182	3.744	3.763	4.125	4.360	4.486	4.106	2.875	2.719	1.641
I.P.I.-AUTOMÓVEIS	2.568	3.617	3.868	2.905	3.117	7.002	7.191	6.584	4.908	6.087	7.255	8.046	9.414	10.278	3.338	8.793	10.185	5.732	4.567	5.579	4.559	2.981	2.374
I.P.I.-VINCULADO À IMPORTAÇÃO	12.758	10.582	13.110	13.917	14.366	14.270	13.215	12.473	10.078	10.795	10.332	11.550	13.931	17.781	13.739	17.581	19.999	22.098	19.801	18.609	18.921	13.921	7.523
I.P.I.-OUTROS	26.253	25.511	24.143	21.386	21.428	22.367	22.272	21.626	19.564	21.374	24.832	23.828	28.151	29.829	23.951	26.199	28.624	25.749	25.846	26.885	22.667	20.914	12.150
IMPOSTO SOBRE A RENDA-TOTAL	123.141	123.620	125.172	152.322	163.369	166.458	179.277	218.303	204.256	211.320	242.165	256.034	290.069	328.693	313.026	323.682	364.616	365.812	374.775	373.473	362.777	376.734	218.508
I.RENDA-PESSOA FÍSICA	9.086	9.127	9.761	10.054	10.333	10.833	11.278	11.468	11.361	12.852	14.417	16.020	24.708	25.699	24.235	26.803	32.021	33.656	34.447	34.045	32.017	31.555	21.626
I.RENDA-PESSOA JURÍDICA	39.990	47.488	43.887	41.567	43.637	52.012	46.739	86.662	73.122	78.540	99.414	104.882	126.849	145.523	138.146	138.677	152.163	151.004	158.211	149.039	128.397	145.337	76.805
ENTIDADES FINANCEIRAS	5.024	5.646	6.733	6.577	8.081	9.254	6.555	14.463	12.498	11.701	13.811	17.033	24.573	21.843	22.276	20.383	22.072	28.023	29.292	23.749	20.155	24.951	13.916
DEMAIS EMPRESAS	34.966	41.841	37.154	34.990	35.556	42.758	40.185	72.199	60.624	66.839	85.604	87.849	102.276	123.680	115.870	118.294	130.091	122.981	128.919	125.290	108.242	120.386	62.889
I.RENDA-RETIDO NA FONTE	74.065	67.005	71.525	100.701	109.399	103.614	121.260	120.173	119.773	119.928	128.333	135.132	138.512	157.471	150.645	158.203	180.432	181.151	182.217	190.389	202.364	199.842	120.078
I.R.R.F.-RENDIMENTOS DO TRABALHO	46.033	39.804	42.855	48.685	48.311	53.910	59.595	57.039	58.509	65.443	69.445	73.238	76.589	88.416	85.264	93.021	100.441	103.963	102.730	106.685	104.916	103.130	64.949
I.R.R.F.-RENDIMENTOS DE CAPITAL	17.792	17.966	17.257	39.785	43.431	31.701	42.100	41.307	42.258	35.823	38.569	39.148	38.670	42.413	37.409	37.481	49.782	45.544	44.761	48.628	58.602	60.978	33.642
I.R.R.F.-RENDIMENTOS DE RESIDENTES NO EXTERIOR	5.619	4.519	5.759	6.467	10.941	9.663	12.460	13.643	12.430	11.583	11.989	13.851	14.105	16.349	17.407	17.534	19.544	20.346	22.065	22.852	27.180	25.261	15.286
I.R.R.F.-OUTROS RENDIMENTOS	4.620	4.717	5.654	5.765	6.717	8.341	7.105	8.184	6.576	7.079	8.330	8.895	9.147	10.293	10.565	10.167	10.664	11.298	12.661	12.223	11.666	10.472	6.200
IOF - I. S/ OPERAÇÕES FINANCEIRAS	13.542	10.473	12.965	11.765	15.540	9.237	9.929	10.279	9.901	10.898	11.919	12.707	14.173	34.820	31.397	41.326	46.342	42.606	38.312	36.452	38.972	34.814	20.154
ITR - I. TERRITORIAL RURAL	439	948	714	748	857	783	620	619	638	603	628	642	682	797	770	813	870	929	1.096	1.195	1.321	1.268	123
COFINS - CONTRIB. P/ A SEGURIDADE SOCIAL	64.759	65.550	65.545	62.294	101.593	116.113	127.282	130.859	129.421	161.666	169.804	170.992	186.221	206.904	192.339	217.092	230.499	241.250	248.130	238.367	226.754	211.264	120.542
ENTIDADES FINANCEIRAS	-	-	-	-	4.521	7.376	7.044	9.055	9.425	9.506	11.592	10.032	10.286	10.202	11.554	13.959	14.517	15.201	15.606	17.131	20.143	11.088	-
DEMAIS EMPRESAS	64.759	65.550	65.545	62.294	97.072	108.737	120.238	121.805	119.997	152.160	158.212	161.984	176.189	196.618	180.319	205.537	216.540	226.734	232.929	222.760	209.623	191.120	109.453
CONTRIBUIÇÃO PARA O PIS/PASEP	26.027	27.081	26.016	25.081	31.265	29.280	31.299	32.307	37.922	40.929	42.719	45.114	48.570	54.124	51.826	62.866	61.022	63.927	65.376	63.673	60.493	56.198	32.755
ENTIDADES FINANCEIRAS	1.894	1.393	1.834	1.948	6.071	1.478	1.555	1.889	1.850	1.567	1.892	1.685	1.970	2.025	2.233	2.105	2.411	2.474	2.374	2.527	2.632	3.237	1.806
DEMAIS EMPRESAS	24.133	25.688	24.183	23.133	25.194	27.802	29.743	30.418	36.071	39.362	40.827	43.429	46.600	52.099	49.593	60.760	58.610	61.453	63.002	61.146	57.860	52.961	30.948
CSLL - CONTRIB. SOCIAL S/ LUCRO LÍQUIDO	25.030	24.277	26.406	25.612	23.237	27.169	25.741	33.822	36.391	41.513	50.652	52.511	62.481	75.431	72.344	71.510	84.974	79.778	82.464	80.572	69.476	70.457	44.854
ENTIDADES FINANCEIRAS	5.058	4.277	4.979	3.586	4.382	3.952	2.631	7.075	3.841	4.075	4.489	5.408	8.632	10.134	14.786	13.919	12.521	15.598	14.991	13.054	12.119	17.553	11.764
DEMAIS EMPRESAS	19.972	20.000	21.427	22.027	18.855	23.217	23.111	26.747	32.550	37.438	46.163	47.103	53.849	65.297	57.558	57.591	72.454	64.180	67.473	67.518	57.357	52.904	33.090
CIDE-COMBUSTÍVEIS	-	-	-	-	-	-	-	18.471	16.381	16.034	15.017	14.656	14.375	10.213	7.840	12.035	13.025	3.831	45	17	3.659	5.892	3.335
CONTRIBUIÇÃO PARA O FUNDAF	1.421	1.473	1.388	1.324	1.176	1.103	985	865	718	628	597	652	665	432	533	665	842	775	166	137	-	-	-
PSS - CONTRIB. DO PLANO DE SEGURIDADE DO SERVIDOR	-	-	-	-	-	-	-	-	-	-	-	22.482	27.375	27.455	30.196	32.295	32.891	31.754	31.942	32.990	33.091	31.679	18.217
OUTRAS RECEITAS ADMINISTRADAS	2.019	1.187	24.517	28.155	26.985	49.295	55.969	62.059	62.322	67.138	64.457	68.942	79.862	13.563	22.260	22.726	30.983	17.524	48.987	32.954	34.681	45.649	14.972
SUBTOTAL [A]	335.277	326.806	358.024	383.228	441.269	479.807	510.005	577.980	558.921	617.121	667.128	716.382	807.886	849.472	799.000	879.916	973.396	954.780	1.001.161	967.118	930.572	912.948	517.888
RECEITA PREVIDENCIÁRIA [B]	148.195	159.646	164.358	166.618	165.995	173.323	186.447	193.529	192.801	210.980	226.237	249.648	278.180	308.770	327.527	362.687	395.439	417.707	431.872	437.932	409.066	394.768	220.840
ADMINISTRADAS PELA RFB [C]=[A]+[B]	483.472	486.452	522.381	549.846	607.264	653.130	696.452	771.509	751.721	828.102	893.365	966.030	1.086.066	1.158.242	1.126.527	1.242.603	1.368.834	1.372.487	1.433.033	1.405.051	1.339.638	1.307.716	738.728
ADMINISTRADAS POR OUTROS ÓRGÃOS [D]	21.854	21.785	28.111	59.288	38.360	39.651	32.482	37.556	40.990	46.001	33.979	38.250	31.984	43.660	43.403	41.720	45.238	51.546	49.816	50.593	34.162	25.224	22.987
TOTAL GERAL [E]=[C]+[D]	505.326	508.238	550.492	609.133	645.624	692.781	728.934	809.065	792.712	874.102	927.344	1.004.279	1.118.050	1.201.902	1.169.930	1.284.323	1.414.072	1.424.034	1.482.849	1.455.643	1.373.800	1.332.940	761.715

(*) ATÉ JULHO.

TABELA V
ARRECAÇÃO DAS RECEITAS FEDERAIS
PERÍODO: JANEIRO A JULHO - 1995 A 2017
(A PREÇOS CORRENTES)

UNIDADE: R\$ MILHÕES

RECEITAS	ARRECAÇÃO																						
	1995	1996	1997	1998	1999	2000	2001	2002	2003	2004	2005	2006	2007	2008	2009	2010	2011	2012	2013	2014	2015	2016	2017
IMPOSTO SOBRE IMPORTAÇÃO	3.020	2.212	2.760	3.701	4.204	4.424	5.427	4.121	4.729	5.017	5.132	5.376	6.546	8.844	9.018	11.265	14.208	17.167	20.328	21.289	22.976	18.298	17.794
I.P.I-TOTAL	7.924	8.359	9.445	9.505	8.907	10.132	11.234	10.873	10.689	12.385	14.505	15.101	17.737	21.740	16.254	21.101	26.301	27.044	26.284	28.400	28.696	25.394	26.463
I.P.I-FUMO	1.399	1.619	1.637	1.500	1.409	1.164	1.168	1.096	1.117	1.307	1.329	1.376	1.406	1.804	1.826	2.200	2.167	2.373	2.903	3.266	3.308	3.387	2.868
I.P.I-BEBIDAS	744	985	1.069	1.306	1.122	1.047	1.184	1.035	979	1.115	1.222	1.410	1.423	1.478	1.307	1.362	1.553	1.913	2.174	2.103	1.586	1.385	1.633
I.P.I-AUTOMÓVEIS	370	503	699	649	267	1.177	1.592	1.481	1.302	1.586	1.975	2.340	2.707	3.425	854	2.734	4.135	2.811	2.094	2.495	2.438	1.652	2.364
I.P.I-VINCULADO À IMPORTAÇÃO	1.901	1.486	2.105	2.383	2.496	2.535	2.833	2.649	2.645	2.821	2.929	3.255	4.071	5.287	7.156	5.961	7.156	9.349	8.281	8.610	9.906	7.782	7.495
I.P.I-OUTROS	3.510	3.766	3.934	3.667	3.613	4.208	4.458	4.612	4.646	5.557	7.050	6.720	8.129	9.746	7.490	8.843	11.290	10.598	10.831	11.927	11.459	11.188	12.102
IMPOSTO SOBRE A RENDA-TOTAL	16.708	19.415	20.468	27.002	30.237	32.511	36.460	49.111	53.807	58.124	69.883	78.088	90.368	112.966	112.006	118.964	150.666	161.057	171.831	183.393	196.946	206.378	217.539
I.RENDA-PESSOA FÍSICA	1.194	1.594	1.915	2.071	2.106	2.446	2.731	3.016	3.470	4.142	5.084	5.856	8.020	9.461	8.894	10.402	13.656	15.490	16.831	17.829	18.909	19.712	21.553
I.RENDA-PESSOA JURÍDICA	5.919	7.623	7.277	8.137	8.082	10.896	10.047	21.481	20.175	22.338	29.629	34.623	40.818	53.512	49.996	52.292	66.801	69.919	76.773	77.836	75.750	78.189	76.411
ENTIDADES FINANCEIRAS	773	1.105	975	1.548	1.844	2.477	1.410	2.803	3.983	4.004	4.374	5.964	7.698	9.583	8.839	6.676	10.202	14.073	16.143	13.450	12.614	17.705	13.822
DEMAIS EMPRESAS	5.146	6.518	6.302	6.590	6.238	8.419	8.637	18.678	16.192	18.334	25.255	28.659	33.121	43.929	41.157	45.616	56.598	55.845	60.630	64.386	63.136	60.485	62.590
I.RENDA-RETIDO NA FONTE	9.596	10.198	11.276	16.794	20.049	19.169	23.682	24.614	30.162	31.644	35.170	37.609	41.529	49.994	53.115	56.270	70.209	75.649	78.227	87.728	102.287	108.477	119.575
I.R.R.F-RENDIMENTOS DO TRABALHO	5.774	5.941	6.815	8.243	8.322	9.640	11.574	12.075	14.131	16.781	18.995	19.855	22.955	29.088	30.262	33.802	40.392	43.874	45.790	50.706	54.917	57.257	64.673
I.R.R.F-RENDIMENTOS DE CAPITAL	2.454	2.841	2.785	6.511	8.644	6.150	8.230	8.115	11.287	10.000	10.598	11.777	11.699	12.784	13.548	12.766	17.737	19.396	18.189	21.037	27.165	31.786	33.508
I.R.R.F-RENDIMENTOS DE RESIDENTES NO EXTERIOR	791	703	783	1.074	1.924	1.692	2.444	2.561	3.025	3.008	3.258	3.602	4.116	4.875	6.046	6.038	7.800	7.754	9.035	10.392	13.833	13.547	15.219
I.R.R.F-OUTROS RENDIMENTOS	577	713	892	967	1.159	1.688	1.434	1.864	1.719	1.855	2.320	2.376	2.759	3.247	3.259	3.663	4.280	4.625	5.213	5.593	6.372	5.888	6.175
IOF - I. S/ OPERAÇÕES FINANCEIRAS	1.593	1.646	2.108	2.394	3.533	1.727	2.018	2.323	2.546	2.941	3.432	3.776	4.313	11.303	10.265	14.334	17.676	18.455	17.036	16.632	19.864	19.631	20.074
ITR - I. TERRITORIAL RURAL	60	69	70	77	69	84	49	50	64	55	57	54	61	73	57	41	70	86	109	93	130	125	122
COFINS - CONTRIB. P/ A SEGURIDADE SOCIAL	8.664	9.928	10.823	10.701	16.984	21.103	26.081	27.123	32.222	43.067	49.053	50.745	56.560	68.037	62.318	76.952	89.592	96.948	108.390	110.708	116.060	118.838	120.056
ENTIDADES FINANCEIRAS	-	-	-	-	464	1.451	1.477	1.626	2.320	2.645	3.254	2.876	3.050	3.429	3.363	3.951	5.549	6.099	6.090	7.704	8.444	11.827	11.043
DEMAIS EMPRESAS	8.664	9.928	10.823	10.701	16.520	19.651	24.605	25.497	29.902	40.422	45.799	47.869	53.511	64.608	58.955	73.002	84.043	90.849	102.299	103.004	107.615	107.011	109.013
CONTRIBUIÇÃO PARA O PIS/PASEP	3.496	4.098	4.188	4.252	6.050	5.571	6.450	6.703	9.646	11.083	12.339	13.598	14.923	17.835	17.043	20.250	23.919	26.110	28.937	29.844	31.332	31.820	32.621
ENTIDADES FINANCEIRAS	263	203	253	315	1.663	291	323	366	498	433	544	527	610	689	658	768	967	1.069	1.041	1.241	1.318	1.846	1.799
DEMAIS EMPRESAS	3.233	3.895	3.934	3.936	4.387	5.280	6.127	6.338	9.148	10.649	11.795	13.071	14.313	17.145	16.385	19.482	22.952	25.041	27.896	28.604	30.014	29.974	30.822
CSLL - CONTRIB. SOCIAL S/ LUCRO LÍQUIDO	3.597	3.938	4.499	4.394	4.840	5.620	5.570	7.492	9.615	11.832	15.180	17.009	20.018	27.231	26.807	27.616	39.044	36.545	39.827	41.169	40.595	45.224	44.617
ENTIDADES FINANCEIRAS	756	823	870	864	1.119	1.129	631	1.299	1.271	1.464	1.515	1.896	2.765	3.919	5.862	5.165	6.244	7.775	8.521	7.113	7.761	11.680	11.680
DEMAIS EMPRESAS	2.841	3.114	3.629	3.530	3.721	4.491	4.940	6.192	8.344	10.368	13.665	15.113	17.253	23.312	20.946	22.450	32.801	28.770	31.306	34.057	32.834	32.624	32.936
CIDE-COMBUSTÍVEIS	-	-	-	-	-	-	-	4.157	4.060	4.460	4.433	4.417	4.565	3.944	1.725	4.313	5.265	2.734	7	5	990	3.309	3.322
CONTRIBUIÇÃO PARA O FUNDAP	183	219	242	230	234	216	200	187	177	168	179	183	203	142	183	212	290	306	72	59	-	-	-
PSS - CONTRIB. DO PLANO DE SEGURIDADE DO SERVIDOR	-	-	-	-	-	-	-	-	-	-	-	5.865	7.290	7.994	9.500	10.691	12.025	12.359	13.323	14.546	15.887	15.913	18.146
OUTRAS RECEITAS ADMINISTRADAS	323	183	3.821	4.891	2.303	9.492	11.120	13.456	15.775	17.913	18.684	20.198	24.513	4.676	5.158	9.877	11.639	7.929	8.386	9.444	16.158	12.771	14.923
SUBTOTAL [A]	45.569	50.066	58.423	67.148	77.361	90.880	104.610	125.595	143.332	167.046	192.876	214.412	247.098	284.785	270.334	315.616	390.695	406.739	434.529	455.581	489.634	497.702	515.676
RECEITA PREVIDENCIÁRIA [B]	18.154	22.374	26.017	27.116	28.244	31.500	36.618	40.629	45.553	54.122	61.697	70.951	82.006	97.081	107.791	124.612	145.384	165.013	180.363	194.950	203.376	212.268	219.969
ADMINISTRADAS PELA RFB [C]=[A]+[B]	63.724	72.439	84.441	94.264	105.605	122.380	141.227	166.224	188.885	221.167	254.573	285.363	329.103	381.866	378.125	440.227	536.080	571.752	614.892	650.531	693.010	709.970	735.645
ADMINISTRADAS POR OUTROS ÓRGÃOS [D]	2.816	3.455	4.078	9.272	5.957	5.847	6.484	7.817	11.534	11.656	10.997	12.697	10.980	15.761	11.423	17.927	19.777	24.749	23.888	26.889	19.065	14.703	22.888
TOTAL GERAL [E]=[C]+[D]	66.540	75.895	88.519	103.536	111.562	128.227	147.712	174.041	200.419	232.823	265.569	298.060	340.083	397.626	389.548	458.154	555.857	596.502	638.780	677.420	712.076	724.673	758.533

TABELA V-A
ARRECAÇÃO DAS RECEITAS FEDERAIS
PERÍODO: JANEIRO A JULHO - 1995 A 2017
(A PREÇOS DE JULHO/2017 - IPCA)

UNIDADE: R\$ MILHÕES

RECEITAS	ARRECAÇÃO																						
	1995	1996	1997	1998	1999	2000	2001	2002	2003	2004	2005	2006	2007	2008	2009	2010	2011	2012	2013	2014	2015	2016	2017
IMPOSTO SOBRE IMPORTAÇÃO	13.287	8.244	9.523	12.287	13.531	13.294	15.285	10.771	10.669	10.631	10.132	10.130	11.947	15.328	14.854	17.663	20.935	24.010	26.714	26.386	26.279	19.123	17.863
I.P.I-TOTAL	35.165	31.175	32.614	31.557	28.706	30.450	31.648	28.444	24.096	26.255	28.632	28.458	32.371	37.684	26.755	33.086	38.767	37.852	34.556	35.188	32.862	26.527	26.566
I.P.I-FUMO	6.207	6.045	5.658	4.983	4.544	3.501	3.293	2.869	2.517	2.775	2.624	2.594	2.568	3.130	3.006	3.453	3.197	3.320	3.824	4.060	3.817	3.546	2.878
I.P.I-BEBIDAS	3.314	3.684	3.697	4.340	3.626	3.149	3.339	2.709	2.211	2.367	2.414	2.659	2.599	2.565	2.154	2.140	2.290	2.680	2.861	2.607	1.820	1.445	1.641
I.P.I-AUTOMÓVEIS	1.649	1.869	2.413	2.152	866	3.537	4.481	3.876	2.933	3.361	3.893	4.408	4.937	5.937	1.401	4.281	6.096	3.943	2.751	3.088	2.788	1.725	2.374
I.P.I-VINCULADO À IMPORTAÇÃO	8.409	5.534	7.263	7.911	8.038	7.616	7.978	6.926	5.971	5.978	5.780	6.133	7.430	9.159	7.867	9.345	10.545	13.079	10.883	10.666	11.324	8.130	7.523
I.P.I-OUTROS	15.587	14.042	13.584	12.171	11.633	12.648	12.557	12.064	10.463	11.774	13.920	12.664	14.837	16.894	12.327	13.868	16.639	14.830	14.237	14.767	13.113	11.681	12.150
IMPOSTO SOBRE A RENDA-TOTAL	74.074	72.575	70.694	89.733	97.521	97.740	102.740	128.640	121.325	123.392	137.915	147.134	164.941	195.931	184.448	186.717	222.223	225.494	226.109	227.382	225.634	215.721	218.508
I.RENDA-PESSOA FÍSICA	5.164	5.899	6.587	6.864	6.757	7.343	7.679	7.871	7.778	8.770	10.002	11.017	14.619	16.373	14.617	16.272	20.059	21.628	22.074	22.011	21.532	20.543	21.626
I.RENDA-PESSOA JURÍDICA	26.280	28.615	25.139	27.044	26.086	32.758	28.312	56.344	45.500	47.446	58.554	65.259	74.549	92.880	82.353	82.139	98.624	97.997	101.159	96.662	87.065	81.857	76.805
ENTIDADES FINANCEIRAS	3.457	4.161	3.370	5.146	5.955	7.472	3.983	7.346	9.036	8.537	8.656	11.244	14.063	16.693	14.562	10.496	15.074	19.767	21.318	16.761	14.557	18.578	13.916
DEMAIS EMPRESAS	22.823	24.454	21.769	21.898	20.131	25.286	24.328	48.998	36.464	38.910	49.898	54.016	60.487	76.188	67.792	71.643	83.550	78.230	79.840	79.902	72.508	63.279	62.889
I.RENDA-RETIDO NA FONTE	42.629	38.061	38.968	55.825	64.677	57.639	66.749	64.425	68.047	67.175	69.359	70.858	75.773	86.677	87.477	88.306	103.541	105.869	102.876	108.708	117.037	113.321	120.078
I.R.R.F-RENDIMENTOS DO TRABALHO	25.652	22.180	23.535	27.376	26.821	28.984	32.621	31.596	31.840	35.603	37.490	37.403	41.893	50.474	49.859	53.070	59.601	61.435	60.242	62.861	62.926	59.859	64.949
I.R.R.F-RENDIMENTOS DE CAPITAL	10.888	10.596	9.645	21.673	27.923	18.498	23.203	21.241	25.497	21.257	20.869	22.193	21.331	22.111	22.287	20.020	26.124	27.115	23.896	26.030	30.994	33.148	33.642
I.R.R.F-RENDIMENTOS DE RESIDENTES NO EXTERIOR	3.536	2.623	2.706	3.566	6.199	5.085	6.884	6.700	6.837	6.380	6.425	6.788	7.514	8.463	9.964	9.468	11.505	10.848	11.883	12.888	15.827	14.159	15.286
I.R.R.F-OUTROS RENDIMENTOS	2.553	2.662	3.081	3.211	3.734	5.071	4.041	4.887	3.873	3.935	4.575	4.474	5.035	5.629	5.367	5.748	6.310	6.472	6.854	6.929	7.290	6.155	6.200
IOF - I. S/ OPERAÇÕES FINANCEIRAS	7.009	6.149	7.269	7.948	11.373	5.191	5.686	6.076	5.737	6.239	6.772	7.115	7.872	19.583	16.894	22.479	26.033	25.828	22.391	20.591	22.696	20.504	20.154
ITR - I. TERRITORIAL RURAL	261	257	244	258	222	254	139	130	143	116	112	103	111	127	94	65	103	120	143	115	149	131	123
COFINS - CONTRIB. P/ A SEGURIDADE SOCIAL	38.473	37.049	37.383	35.530	54.530	63.430	73.495	70.972	72.661	91.301	96.840	95.634	103.243	117.949	102.549	120.719	132.068	135.628	142.492	137.137	132.773	124.130	120.542
ENTIDADES FINANCEIRAS	-	-	-	-	1.476	4.365	4.163	4.257	5.235	5.621	6.424	5.422	5.566	5.949	5.536	6.205	8.173	8.534	8.013	9.539	9.638	12.330	11.088
DEMAIS EMPRESAS	38.473	37.049	37.383	35.530	53.053	59.065	69.333	66.715	67.426	85.680	90.416	90.211	97.677	112.000	97.013	114.514	123.895	127.094	134.479	127.598	123.135	111.800	109.453
CONTRIBUIÇÃO PARA O PIS/PASEP	15.503	15.297	14.466	14.119	19.539	16.745	18.176	17.538	21.755	23.514	24.363	25.625	27.244	30.920	28.050	31.766	35.260	36.531	38.044	36.977	35.851	33.242	32.755
ENTIDADES FINANCEIRAS	1.167	761	875	1.048	5.412	876	910	957	1.124	920	1.074	993	1.114	1.195	1.083	1.206	1.423	1.496	1.371	1.536	1.506	1.924	1.806
DEMAIS EMPRESAS	14.336	14.536	13.591	13.072	14.127	15.870	17.266	16.581	20.631	22.594	23.289	24.631	26.130	29.725	26.967	30.560	33.837	35.035	36.674	35.441	34.345	31.319	30.948
CSLL - CONTRIB. SOCIAL S/ LUCRO LÍQUIDO	15.999	14.756	15.554	14.606	15.622	16.898	15.701	19.602	21.687	25.120	29.988	32.060	36.554	47.210	44.169	43.383	57.547	51.213	52.466	51.117	46.665	47.344	44.854
ENTIDADES FINANCEIRAS	3.372	3.096	3.011	2.875	3.606	3.409	1.785	3.390	2.887	3.123	3.001	3.577	5.053	6.820	9.660	8.130	9.241	10.925	11.254	8.867	8.978	13.225	11.764
DEMAIS EMPRESAS	12.626	11.660	12.542	11.731	12.016	13.488	13.916	16.212	18.800	21.997	26.986	28.483	31.501	40.390	34.509	35.253	48.306	40.288	41.212	42.250	37.687	34.119	33.090
CIDE-COMBUSTÍVEIS	-	-	-	-	-	-	-	10.859	9.154	9.468	8.751	8.323	8.333	6.858	2.824	6.770	7.758	3.828	9	7	1.110	3.456	3.335
CONTRIBUIÇÃO PARA O FUNDAF	809	819	838	765	753	648	563	489	400	356	353	344	371	246	301	333	425	427	94	72	-	-	-
PSS - CONTRIB. DO PLANO DE SEGURIDADE DO SERVIDOR	-	-	-	-	-	-	-	-	-	-	-	11.052	13.307	13.857	15.639	16.769	17.727	17.293	17.504	18.018	18.174	16.617	18.217
OUTRAS RECEITAS ADMINISTRADAS	1.473	680	13.152	16.244	7.393	28.542	31.312	35.219	35.557	38.001	36.872	38.056	44.743	8.128	8.480	15.493	17.081	11.101	11.014	11.699	18.427	13.337	14.972
SUBTOTAL [A]	202.051	187.003	201.736	223.047	249.189	273.193	294.746	328.740	323.183	354.391	380.729	404.033	451.037	493.820	445.056	495.244	575.928	569.324	571.537	564.689	560.620	520.133	517.888
RECEITA PREVIDENCIÁRIA [B]	80.399	83.458	89.862	90.031	91.000	94.668	103.186	106.276	102.671	114.770	121.782	133.694	149.679	168.297	177.413	195.450	214.261	230.850	237.095	241.441	232.624	221.653	220.840
ADMINISTRADAS PELA RFB [C]=[A]+[B]	282.450	270.461	291.598	313.078	340.188	367.861	397.932	435.016	425.854	469.162	502.511	537.727	600.716	662.117	622.470	690.694	790.189	800.174	808.632	806.130	793.244	741.786	738.728
ADMINISTRADAS POR OUTROS ÓRGÃOS [D]	12.441	12.865	14.086	30.797	19.204	17.588	18.260	20.426	26.045	24.704	21.719	23.927	20.051	27.280	18.798	28.144	29.139	34.622	31.437	33.332	21.826	15.339	22.987
TOTAL GERAL [E]=[C]+[D]	294.891	283.326	305.684	343.875	359.393	385.448	416.192	455.442	451.899	493.866	524.231	561.654	620.767	689.398	641.268	718.838	819.328	834.796	840.069	839.462	815.069	757.125	761.715

TABELA VI
ARRECAÇÃO DAS RECEITAS ADMINISTRADAS PELA RFB
PERÍODO: 1996 A 2016

UNIDADE: R\$ MILHÕES

PERÍODO	ARRECAÇÃO		VAR. % REAL S/ ANO ANTERIOR		PART. % NO PIB
	NOMINAL	(A PREÇOS DE JULHO/2017 - IPCA)	NOMINAL	(A PREÇOS DE JULHO/2017 - IPCA)	
1996	132.834	486.452	16,54	0,62	15,54
1997	152.440	522.381	14,76	7,39	16,01
1998	165.440	549.846	8,53	5,26	16,51
1999	191.918	607.264	16,00	10,44	17,64
2000	220.815	653.130	15,06	7,55	18,42
2001	251.532	696.452	13,91	6,63	19,12
2002	302.390	771.509	20,22	10,78	20,31
2003	337.653	751.721	11,66	(2,56)	19,65
2004	396.710	828.102	17,49	10,16	20,26
2005	457.297	893.365	15,27	7,88	21,07
2006	514.986	966.030	12,62	8,13	21,37
2007	600.324	1.086.066	16,57	12,43	22,07
2008	676.272	1.158.242	12,65	6,65	21,75
2009	690.127	1.126.527	2,05	(2,74)	20,71
2010	799.760	1.242.603	15,89	10,30	20,55
2011	938.914	1.368.834	17,40	10,16	21,45
2012	992.089	1.372.487	5,66	0,27	20,61
2013	1.100.661	1.433.033	10,94	4,41	20,64
2014	1.146.775	1.405.051	4,19	(1,95)	19,84
2015	1.191.240	1.339.638	3,88	(4,66)	19,85
2016	1.265.498	1.307.716	6,23	(2,38)	20,19



TABELA VII
ARRECAÇÃO DAS RECEITAS ADMINISTRADAS PELA RFB POR BASE DE INCIDÊNCIA
PERÍODO: 2007 A 2016 E JANEIRO A JULHO DE 2017
(A PREÇOS CORRENTES)

UNIDADE: R\$ MILHÕES

ANOS	TRIBUTOS SOBRE																	
	RENDA E PROPRIEDADE			FOLHA DE SALÁRIOS			BENS E SERVIÇOS			TRANSAÇÕES FINANCEIRAS			OUTROS			TOTAL		
	VALOR	%	VAR. % S/ANO ANTERIOR	VALOR	%	VAR. % S/ANO ANTERIOR	VALOR	%	VAR. % S/ANO ANTERIOR	VALOR	%	VAR. % S/ANO ANTERIOR	VALOR	%	VAR. % S/ANO ANTERIOR	VALOR	%	VAR. % S/ANO ANTERIOR
2007	195.196	32,52	-	164.014	27,32	-	188.795	31,45	-	44.317	7,38	-	8.001	1,33	-	600.324	100,00	-
2008	236.194	34,93	21,00	190.849	28,22	16,36	220.741	32,64	16,92	21.488	3,18	(51,51)	6.999	1,03	(12,53)	676.272	100,00	12,65
2009	236.308	34,24	0,05	211.127	30,59	10,62	209.449	30,35	(5,12)	19.528	2,83	(9,12)	13.715	1,99	95,96	690.127	100,00	2,05
2010	254.656	31,84	7,76	245.666	30,72	16,36	257.873	32,24	23,12	26.720	3,34	36,83	14.846	1,86	8,24	799.760	100,00	15,89
2011	308.548	32,86	21,16	275.292	29,32	12,06	299.102	31,86	15,99	31.952	3,40	19,58	24.019	2,56	61,79	938.914	100,00	17,40
2012	322.337	32,49	4,47	303.927	30,64	10,40	321.680	32,42	7,55	30.965	3,12	(3,09)	13.179	1,33	(45,13)	992.089	100,00	5,66
2013	351.575	31,94	9,07	324.191	29,45	6,67	357.386	32,47	11,10	29.511	2,68	(4,70)	37.999	3,45	188,34	1.100.661	100,00	10,94
2014	370.970	32,35	5,52	338.890	29,55	4,53	380.049	33,14	6,34	29.778	2,60	0,91	27.087	2,36	(28,71)	1.146.775	100,00	4,19
2015	384.676	32,29	3,69	348.286	29,24	2,77	392.702	32,97	3,33	34.711	2,91	16,56	30.866	2,59	13,95	1.191.240	100,00	3,88
2016	433.595	34,26	12,72	366.590	28,97	5,26	387.188	30,60	(1,40)	33.676	2,66	(2,98)	44.449	3,51	44,01	1.265.498	100,00	6,23
2017	262.277	35,65	4,19	211.674	28,77	5,03	226.708	30,82	1,06	20.075	2,73	2,26	14.911	2,03	16,92	735.645	100,00	3,62

TABELA VII-A
ARRECAÇÃO DAS RECEITAS ADMINISTRADAS PELA RFB POR BASE DE INCIDÊNCIA
PERÍODO: 2007 A 2016 E JANEIRO A JULHO DE 2017
(A PREÇOS DE JULHO/2017 - IPCA)

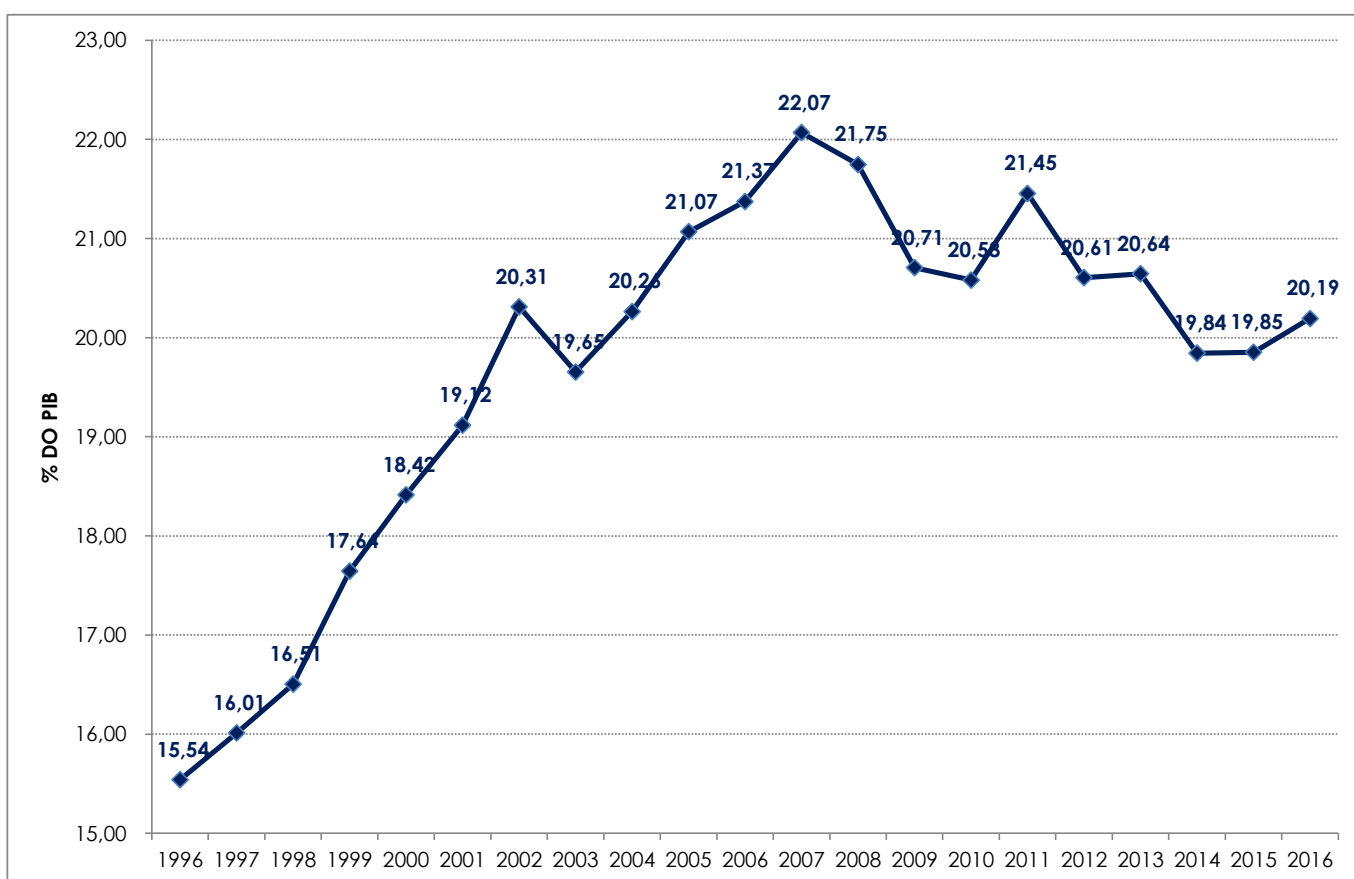
UNIDADE: R\$ MILHÕES

ANOS	TRIBUTOS SOBRE																	
	RENDA E PROPRIEDADE			FOLHA DE SALÁRIOS			BENS E SERVIÇOS			TRANSAÇÕES FINANCEIRAS			OUTROS			TOTAL		
	VALOR	%	VAR. % S/ANO ANTERIOR	VALOR	%	VAR. % S/ANO ANTERIOR	VALOR	%	VAR. % S/ANO ANTERIOR	VALOR	%	VAR. % S/ANO ANTERIOR	VALOR	%	VAR. % S/ANO ANTERIOR	VALOR	%	VAR. % S/ANO ANTERIOR
2007	353.232	32,52	-	296.532	27,30	-	341.622	31,45	-	80.198	7,38	-	14.482	1,33	-	1.086.066	100,00	-
2008	404.921	34,96	14,63	326.480	28,19	10,10	378.041	32,64	10,66	36.833	3,18	(54,07)	11.968	1,03	(17,36)	1.158.242	100,00	6,65
2009	386.140	34,28	(4,64)	344.498	30,58	5,52	341.718	30,33	(9,61)	31.861	2,83	(13,50)	22.311	1,98	86,42	1.126.527	100,00	(2,74)
2010	396.005	31,87	2,55	381.231	30,68	10,66	400.700	32,25	17,26	41.511	3,34	30,29	23.155	1,86	3,78	1.242.603	100,00	10,30
2011	450.461	32,91	13,75	400.894	29,29	5,16	436.051	31,86	8,82	46.553	3,40	12,15	34.875	2,55	50,62	1.368.834	100,00	10,16
2012	446.518	32,53	(0,88)	419.947	30,60	4,75	444.905	32,42	2,03	42.873	3,12	(7,91)	18.244	1,33	(47,69)	1.372.487	100,00	0,27
2013	458.434	31,99	2,67	421.803	29,43	0,44	465.413	32,48	4,61	38.433	2,68	(10,36)	48.949	3,42	168,30	1.433.033	100,00	4,41
2014	455.240	32,40	(0,70)	414.786	29,52	(1,66)	465.561	33,13	0,03	36.462	2,60	(5,13)	33.001	2,35	(32,58)	1.405.051	100,00	(1,95)
2015	433.574	32,37	(4,76)	390.894	29,18	(5,76)	441.562	32,96	(5,16)	38.992	2,91	6,94	34.617	2,58	4,90	1.339.638	100,00	(4,66)
2016	448.459	34,29	3,43	378.551	28,95	(3,16)	400.270	30,61	(9,35)	34.815	2,66	(10,71)	45.621	3,49	31,79	1.307.716	100,00	(2,38)
2017	263.485	35,67	0,11	212.510	28,77	0,98	227.618	30,81	(2,86)	20.155	2,73	(1,71)	14.960	2,03	12,32	738.728	100,00	(0,41)

GRÁFICO I
ARRECAÇÃO DOS IMPOSTOS E CONTRIBUIÇÕES ADMINISTRADOS PELA RFB
PERÍODO: JANEIRO DE 2013 A JULHO DE 2017
(A PREÇOS DE JULHO/2017 - IPCA)



GRÁFICO II
ARRECADÇÃO DO I. RENDA, IPI (exceto Vinculado) E CONTRIBUIÇÕES ADMINISTRADOS PELA RFB
PERÍODO: JANEIRO DE 2013 A JULHO DE 2017
(A PREÇOS DE JULHO/2017 - IPCA)



GRÁFICO III
VARIAÇÃO % REAL DA ARRECADAÇÃO DAS RECEITAS ADMINISTRADAS PELA RFB X VARIAÇÃO % REAL DO PIB
PERÍODO: 1996 A 2016

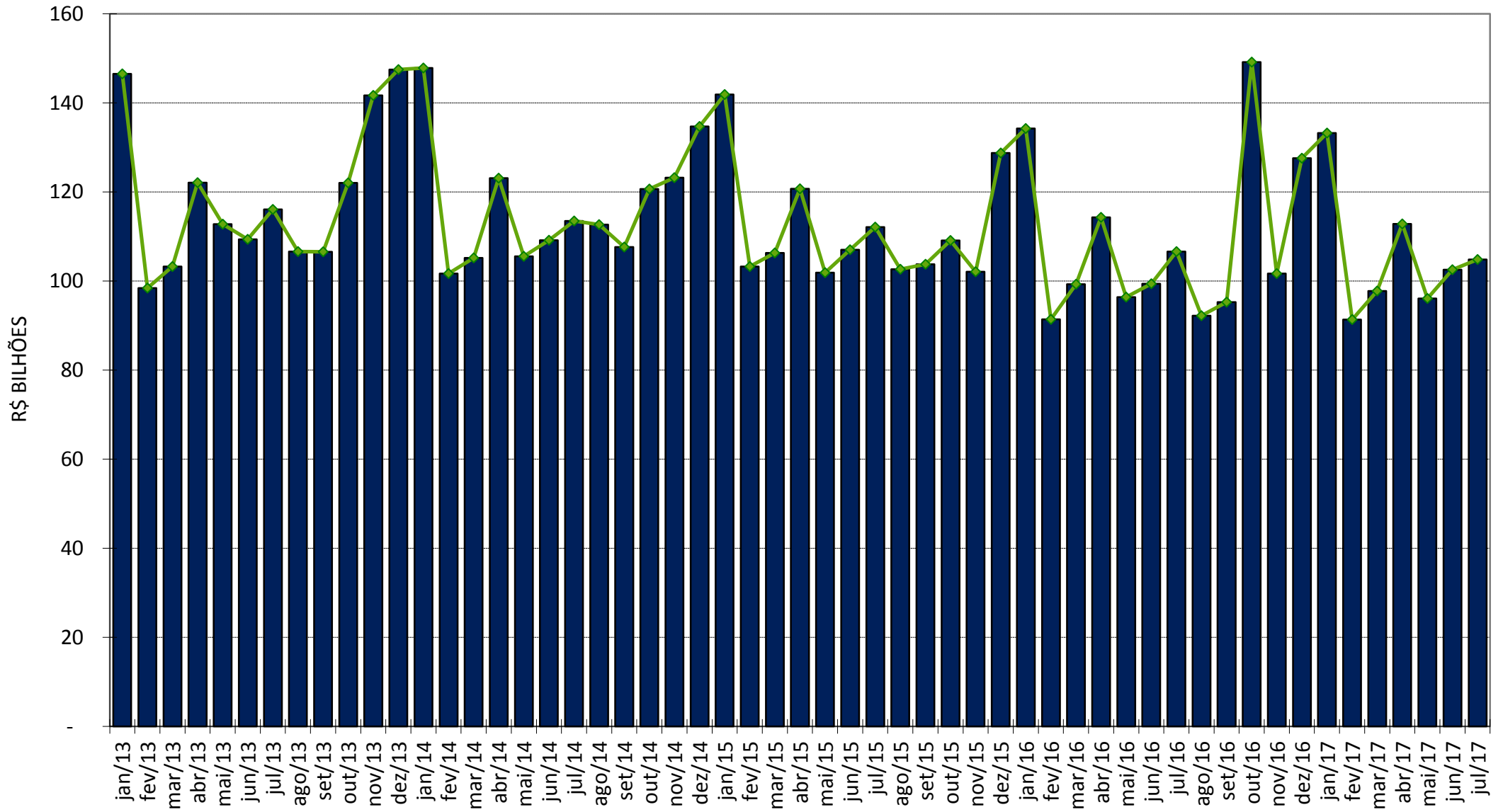
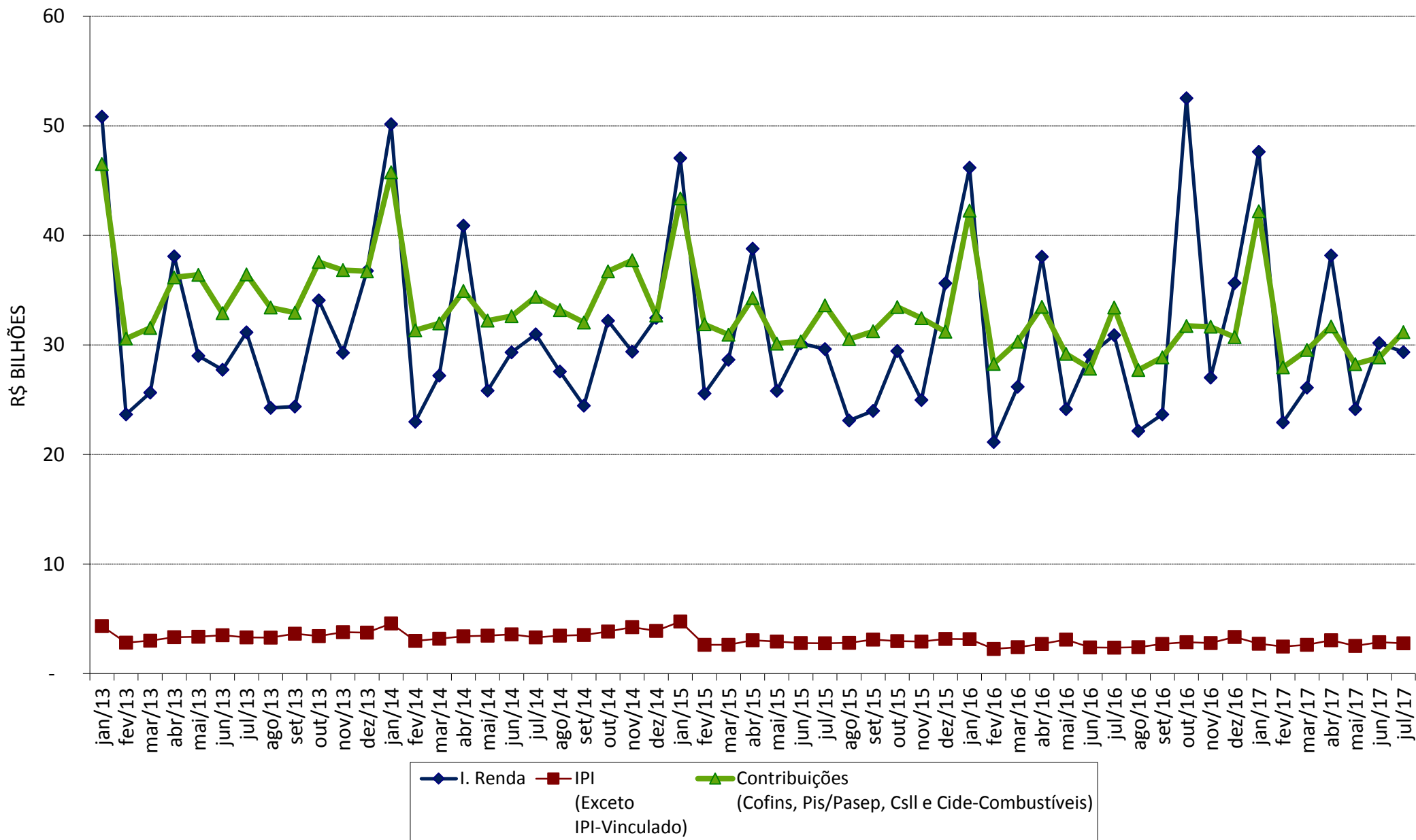