

**Secretaria da Receita Federal do Brasil
Centro de Estudos Tributários e Aduaneiros**

Análise da Arrecadação das Receitas Federais

Janeiro/2017



Receita Federal

Ministério da
Fazenda

MINISTRO DE ESTADO DA FAZENDA

Henrique de Campos Meirelles

SECRETÁRIO-EXECUTIVO DO MINISTÉRIO DA FAZENDA

Eduardo Refinetti Guardia

SECRETÁRIO DA RECEITA FEDERAL DO BRASIL

Jorge Antonio Deher Rachid

CENTRO DE ESTUDOS TRIBUTÁRIOS E ADUANEIROS

Claudemir Rodrigues Malaquias

COORDENADOR DE PREVISÃO E ANÁLISE

Raimundo Elói de Carvalho

Análise da Arrecadação das Receitas Federais – Janeiro de 2017**Equipe Técnica**

Marcelo de Mello Gomide Loures

Fábio Ávila de Castro

Itamar Alves Barbosa Júnior

Cristina Marcia Dias Hoffmann

Marco Antonio Machado

Paula Cravo Borges

Edijalmo Antonio da Cruz

Rosemary Rolando Deolindo

Luciana dos Anjos Reis

Ana Paula Lucena dos Santos Silveira

Rogerio Augusto de Oliveira Lima

É autorizada a reprodução total ou parcial do conteúdo desta publicação desde que citada a fonte.

Esplanada dos Ministérios, BL. P

Edifício Sede do Ministério da Fazenda, 6º andar, sala 602

Brasília – DF CEP - 70.048-900

Brasil

Tel.: (061) 3412.2633 / 3412-2634

<http://idg.receita.fazenda.gov.br/dados/receitadata/arrecadacao/relatorios-do-resultado-da-arrecadacao>

SUMÁRIO

I. Considerações Gerais.....	3
II. Desempenho do mês em relação ao mesmo mês do ano anterior	4
III. Desempenho do mês em relação ao mês anterior	11
IV. Arrecadação por bases de incidência	12
V. Informações Adicionais	15

ANEXOS

. Tabela I (Arrecadação – Janeiro/17 e Janeiro e Dezembro/16 – A preços correntes)	22
. Tabela I-A (Arrecadação – Janeiro/17 e Janeiro e Dezembro/16 – IPCA)	23
. Tabela II (Arrecadação – Janeiro/13 a Janeiro/17 – A preços correntes).....	24
. Tabela II-A (Arrecadação – Janeiro/13 a Janeiro/17 – IPCA)	25
. Tabela III (Arrecadação – 1995 A 2017 – A preços correntes)	26
. Tabela III-A (Arrecadação – 1995 A 2017 – IPCA).....	27
. Tabela IV (Arrecadação – Janeiro - 1995 A 2017 – A preços correntes).....	28
. Tabela IV-A (Arrecadação – Janeiro - 1995 A 2017 – IPCA)	29
. Tabela V (Arrecadação das Receitas Administradas pela RFB – 1996 A 2015).....	30
. Tabela VI (Arrecadação por Base de Incidência – 2007 A 2016 e Janeiro/17 – A preços correntes)	31
. Tabela VI-A (Arrecadação por Base de Incidência – 2007 A 2016 e Janeiro/17 - IPCA)	32
. Gráfico I (Arrecadação – Janeiro/13 a Janeiro/17 – IPCA)	33
. Gráfico II (Arrecadação I. Renda, IPI e Contribuições – Janeiro/13 a Janeiro/17 – IPCA).....	34
. Gráfico III (Variação % Real – Arrecadação e PIB – 1996 a 2015).....	35

ANÁLISE DA ARRECADAÇÃO DAS RECEITAS FEDERAIS JANEIRO DE 2017

SUMÁRIO EXECUTIVO

A **Arrecadação total das Receitas Federais** atingiu, em janeiro de 2017, o valor de **R\$ 137.392 milhões**, registrando crescimento real (IPCA) de **0,79%** em relação a janeiro de 2016.

Quanto às **Receitas Administradas pela RFB**, o valor arrecadado foi de **R\$ 131.898 milhões**, que corresponde a um decréscimo real (IPCA) de **0,75 %** em relação a janeiro de 2016.

Esse resultado foi decorrente, basicamente, da retração dos principais indicadores macroeconômicos e por fatores pontuais como a antecipação de saídas de cigarros, em janeiro de 2016, sem que o mesmo fato tenha se verificado em 2017.

Os principais indicadores que influenciaram o desempenho da arrecadação, em janeiro de 2017, apresentaram o seguinte desempenho: **produção industrial (-0,10%), vendas de bens (-6,75%), valor em dólar das importações (+18,82%) e massa salarial nominal (-1,95%)**.

A arrecadação do **Imposto de Renda - Pessoa Jurídica (IRPJ)** e da **Contribuição Social sobre o Lucro Líquido (CSLL)** foi de **R\$ 37.378 milhões**, com crescimento real de **3,56%**, motivada, especialmente, pelo crescimento real de **21,09%** na arrecadação da estimativa mensal recolhida por empresas do setor financeiro.

O **Imposto de Renda das pessoas físicas (IRPF)**, totalizou **R\$ 2.597 milhões**, com acréscimo real de **24,53%**, decorrente, principalmente, do aumento nos Ganhos de Capital na Alienação de Bens (**+34,31%**).

O **Imposto Sobre Produtos Industrializados (IPI)** atingiu o valor de **R\$ 3.805 milhões**, com queda real de **(-12,24%)**, com destaque para o IPI - Fumo **(-73,89%)**, IPI-Bebidas **(+67,07%)**, e IPI-Vinculado à Importação **(-9,32%)**.

A **Contribuição para Financiamento da Seguridade Social (Cofins)**, por sua vez, arrecadou **R\$ 19.076 milhões**, com queda real de **6,28%**, e a do **PIS/PASEP**, **R\$ 5.286 milhões**, com queda de **3,52%**. Esse resultado foi decorrente, fundamentalmente, do decréscimo real de **6,75%** no volume de vendas (dezembro de 2016 em relação a dezembro de 2015).

A arrecadação da **Receita Previdenciária** foi de **R\$ 31.750 milhões**, apresentando uma redução real (IPCA) **2,36%**. O resultado decorreu, principalmente, em razão da combinação da elevação das alíquotas da Contribuição Previdenciária sobre Receita Bruta e da **redução** real da massa salarial de **4,08%**.

Brasília, 22 de fevereiro de 2017.

Coordenação de Previsão e Análise

I. CONSIDERAÇÕES GERAIS

A arrecadação total das receitas federais, incluindo as administradas pela RFB e por outros órgãos, atingiu o valor de **R\$ 137.392 milhões** no mês de janeiro de 2017.

O quadro a seguir apresenta o valor arrecadado em janeiro de 2017 e janeiro de 2016 e as variações nominais e reais.

ARRECAÇÃO DAS RECEITAS FEDERAIS
PERÍODO: JANEIRO - 2017/2016
UNIDADE: R\$ MILHÕES

RECEITAS	JANEIRO			
	ARRECAÇÃO (PREÇOS CORRENTES)		VARIÇÃO [A]/[B]%	
	2017 [A]	2016 [B]	NOMINAL	REAL (IPCA)
ADMINISTRADAS PELA RFB	131.898	126.143	4,56	(0,75)
ADMINISTRADAS POR OUTROS ÓRGÃOS	5.494	3.242	69,47	60,86
TOTAL	137.392	129.385	6,19	0,79

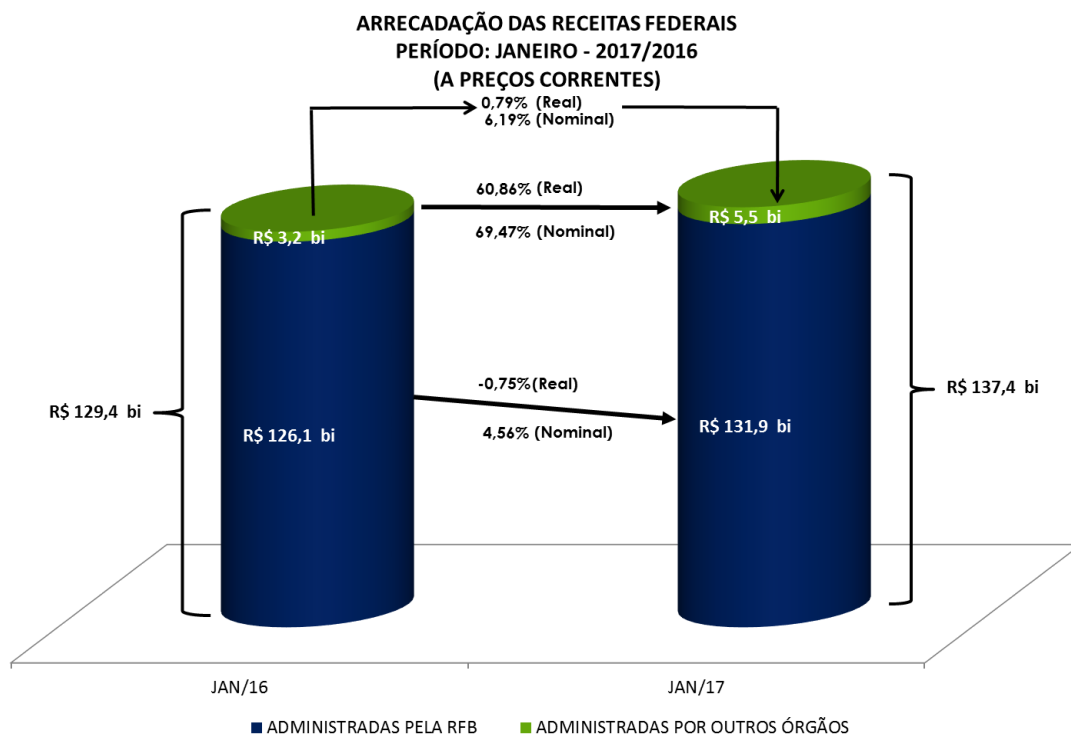

A análise detalhada do comportamento da arrecadação está contida nos itens II e III a seguir.

II. RECEITAS ADMINISTRADAS PELA RFB - DESEMPENHO DA ARRECADAÇÃO DE JANEIRO DE 2017 EM RELAÇÃO A JANEIRO DE 2016 (Tabelas I, I-A, e II-B).

A arrecadação das Receitas Administradas pela RFB apresentou, no mês de janeiro de 2017, variação real (IPCA) de -0,75% em relação ao mesmo mês do ano anterior.

Os principais fatores que, em conjunto, contribuíram para esse resultado foram os seguintes:

- antecipações de saída de cigarros, em janeiro de 2016, em razão de aumento na alíquota do tributo, em conformidade com o Decreto 8.656/16. Tal fato não se repetiu em 2017;
- arrecadação atípica referente ao ganho de capital na alienação de bens, com crescimento real de 41% (R\$ 487 milhões), nesse item, em relação ao mês de janeiro de 2016;
- desempenho da arrecadação do IRPJ/CSLL, relativamente à estimativa mensal do setor financeiro, cujo crescimento real foi de 21% (1.843 milhões);
- desempenho dos principais indicadores macroeconômicos, que influenciam a arrecadação de tributos, conforme quadro a seguir.

INDICADORES MACROECONÔMICOS VARIÇÃO % EM RELAÇÃO AO ANO ANTERIOR

INDICADOR	FATO GERADOR DA ARRECADAÇÃO
	<u>DEZ/16</u> <u>DEZ/15</u>
. PRODUÇÃO INDUSTRIAL (PIM/IBGE)	-0,10%
. VENDAS DE BENS (PMC/IBGE)	-6,75%
. VENDAS DE SERVIÇOS (PMS/IBGE)	-5,72%
. MASSA SALARIAL	1,95%
. VALOR EM DÓLAR DAS IMPORTAÇÕES	18,82%

Os quadros e o gráfico, a seguir, destacam os principais tributos e setores que, individualmente, mais contribuíram para o resultado global.

ARRECAÇÃO DAS RECEITAS ADMINISTRADAS PELA RFB
PERÍODO: JANEIRO - 2017/2016
(A PREÇOS DE JANEIRO/2017 - IPCA)

UNIDADE: R\$ MILHÕES

RECEITAS	JAN/17 [A]	JAN/16 [B]	DIFERENÇAS	
			[A]-[B]	[A]/[B]%
COFINS / PIS-PASEP	24.363	25.834	(1.472)	(5,70)
RECEITA PREVIDENCIÁRIA	31.750	32.517	(767)	(2,36)
I. IMPORTAÇÃO / IPI-VINCULADO	3.789	4.351	(562)	(12,92)
IPI-FUMO	208	797	(589)	(73,89)
IOF	2.990	3.289	(299)	(9,09)
IRRF-RENDIMENTOS DE RESIDENTES NO EXTERIOR	3.134	2.798	336	12,00
IRPF	2.597	2.085	512	24,53
IRRF-RENDIMENTOS DO TRABALHO	12.017	11.310	707	6,25
IRPJ /CSLL	37.378	36.092	1.287	3,56
DEMAIS RECEITAS ADMINISTRADAS	13.672	13.823	(151)	(1,09)
RECEITA ADMINISTRADA PELA RFB	131.898	132.897	(999)	(0,75)

ARRECAÇÃO DAS RECEITAS ADMINISTRADAS PELA RFB
PERÍODO: JANEIRO - 2017/2016
(A PREÇOS DE JANEIRO/2017 - IPCA)

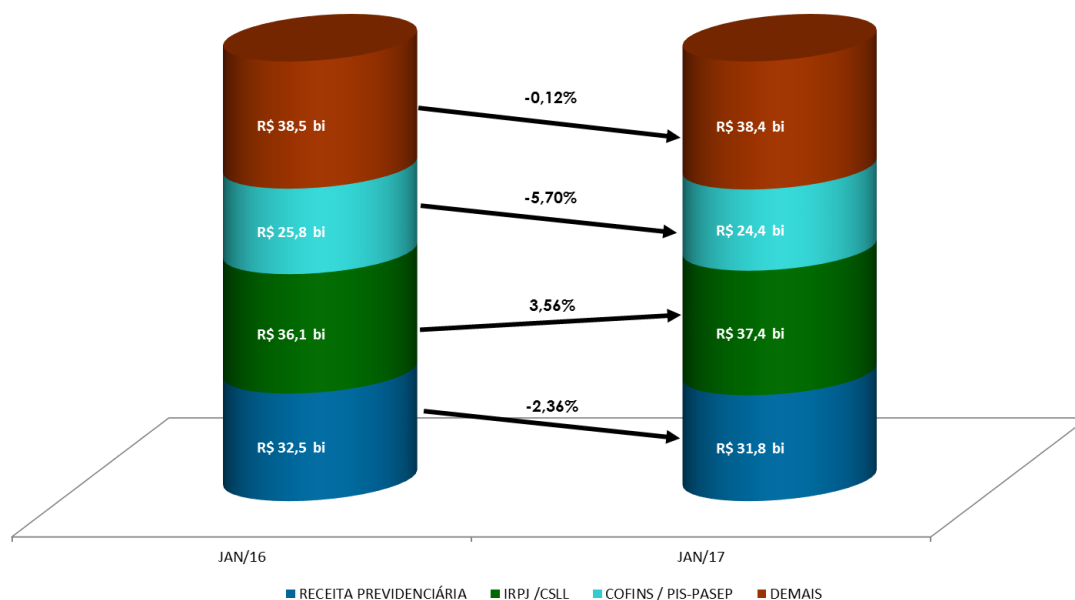

ARRECAÇÃO DA RECEITA ADMINISTRADA PELA RFB POR DIVISÃO ECONÔMICA (EXCETO RECEITAS PREVIDENCIÁRIAS)
PERÍODO: JANEIRO - 2017/2016
(A PREÇOS DE JANEIRO/2017 - IPCA)

UNIDADE: R\$ MILHÕES

DIVISÃO ECONÔMICA (CNAE)	ARRECAÇÃO		DIFERENÇAS	
	JAN/17 [A]	JAN/16 [B]	[A]-[B]	[A]/[B]%
. COMBUSTÍVEIS	3.514	4.554	(1.040)	(22,84)
. FABRICAÇÃO DE PRODUTOS DO FUMO	431	1.163	(732)	(62,94)
. ELETRICIDADE	3.522	4.028	(506)	(12,56)
. COMÉRCIO VAREJISTA	6.684	6.968	(284)	(4,08)
. FABRICAÇÃO DE PRODUTOS QUÍMICOS	1.797	2.069	(273)	(13,17)
. TELECOMUNICAÇÕES	995	1.236	(241)	(19,52)
. CONSTRUÇÃO DE EDIFÍCIOS	1.489	1.701	(212)	(12,44)
. EXTRAÇÃO DE MINERAIS METÁLICOS	738	908	(170)	(18,68)
. METALURGIA	1.244	1.386	(142)	(10,23)
. SERV. DE ARQUIT. E ENGENHARIA	553	682	(129)	(18,95)
SUBTOTAL [A]	20.967	24.695	(3.728)	(15,10)
DEMAIS [B]	79.181	75.685	3.497	4,62
TOTAL [C]=[A]+[B]	100.148	100.380	(232)	(0,23)

Apresentam-se, a seguir, o desempenho da arrecadação por tributo e os principais fatores que concorreram para esse desempenho¹.

- **I. Importação (R\$ 2.687 milhões/-14,31%) e IPI-Vinculado (R\$ 1.102 milhões/-9,32%):** resultado decorrente, principalmente, da conjugação dos seguintes fatores: elevação de 18,82% no valor em dólar (volume) das importações; redução de 21,12% na taxa média de câmbio, 7,04% na alíquota média efetiva do I. Importação e de 0,55% na alíquota média efetiva do IPI-Vinculado;
- **IPI-Fumo (R\$ 208 milhões/-73,89%):** esse resultado decorreu, principalmente, da redução do volume de saída de cigarros dos estabelecimentos produtores em relação ao mesmo mês do ano anterior, em virtude de saídas antecipadas de cigarros, no mês de dezembro/16, em função do aumento da alíquota desse tributo, em conformidade com o Decreto 8.656/16;
- **IPI-Bebidas (R\$ 302 milhões/+67,07%):** resultado explicado, principalmente, por maior valor de compensações tributárias, em 2016;
- **IPI-Outros (R\$ 1.819 milhões/+1,85%):** resultado influenciado, principalmente, pela redução de 0,10% na produção industrial de dezembro de 2016 em relação a dezembro de 2015 (Pesquisa Industrial Mensal - Produção Física/IBGE).

A seguir, quadro demonstrativo da arrecadação desse tributo, destacando os principais setores;

¹ A informação inserida logo após a denominação do tributo, entre parêntesis, representa o valor da arrecadação no mês de janeiro de 2017 e a variação real (IPCA), em relação a janeiro de 2016.

ARRECAÇÃO DO IPI-OUTROS POR DIVISÃO ECONÔMICA

PERÍODO: JANEIRO - 2017/2016
(A PREÇOS DE JANEIRO/2017 - IPCA)

UNIDADE: R\$ MILHÕES

DIVISÃO ECONÔMICA (CNAE)	ARRECAÇÃO		DIFERENÇAS	
	JAN/17 [A]	JAN/16 [B]	[A]-[B]	[A]/[B]%
. FABRICAÇÃO DE PRODUTOS ALIMENTÍCIOS	81	22	59	264,65
. FABRIC. DE VEÍC. AUTOMOTORES (exceto automóveis)	138	80	58	72,94
. FABRIC. DE PROD. DE BORRACHA E DE MAT. PLÁSTICO	206	183	23	12,76
SUBTOTAL [A]	426	285	141	49,32
DEMAIS [B]	1.394	1.501	(108)	(7,16)
TOTAL [C]=[A]+[B]	1.819	1.786	33	1,85

- **IRPF (R\$ 2.597 milhões/+24,53%)**: resultado decorrente, principalmente, do acréscimo na arrecadação de Ganhos de Capital na Alienação de Bens (+34,31%), Ganhos de Capital na Alienação de Bens – Dir. Moeda Est. (+241,61%) e Carnê-Leão (10,32%), conforme observado no quadro a seguir;

ARRECAÇÃO DO IRPF
PERÍODO: JANEIRO - 2017/2016
(A PREÇOS DE JANEIRO/2017 - IPCA)

UNIDADE: R\$ MILHÕES

DISCRIMINAÇÃO	ARRECAÇÃO		DIFERENÇAS	
	JAN/17 [A]	JAN/16 [B]	[A]-[B]	[A]/[B]%
GANHOS DE CAPITAL NA ALIENAÇÃO DE BENS	1.552	1.155	396	34,31
GANHOS DE CAPITAL NA ALIENAÇÃO DE BENS - DIR. MOEDA EST.	129	38	91	241,61
CARNÊ-LEÃO	440	399	41	10,32
OUTROS	476	493	(17)	(3,45)
TOTAL	2.597	2.085	512	24,53

- **IRPJ (R\$ 22.929 milhões/-0,49%) e CSLL (R\$ 14.449 milhões/ +10,73%)**: esse resultado deveu-se, basicamente, ao item “Estimativa Mensal” referente ao setor financeiro, cuja arrecadação apresentou crescimento real de 21%. Ressalta-se que a arrecadação do lucro presumido apresentou queda inferior à que vinha sendo observada em meses anteriores.

Os quadros, a seguir, apresentam o desempenho da arrecadação dos principais itens do IRPJ e da CSLL, bem assim, dos setores que mais contribuíram para o resultado;

ARRECAÇÃO DO IRPJ/CSLL
PERÍODO: JANEIRO - 2017/2016
(A PREÇOS DE JANEIRO/2017 - IPCA)

UNIDADE: R\$ MILHÕES

DISCRIMINAÇÃO	ARRECAÇÃO		DIFERENÇAS	
	JAN/17 [A]	JAN/16 [B]	[A]-[B]	[A]/[B]%
ESTIMATIVA MENSAL	18.496	16.508	1.987	12,04
FINANCEIRA	10.583	8.740	1.843	21,09
DEMAIS	7.913	7.769	144	1,85
DECLARAÇÃO DE AJUSTE	5.071	5.152	(80)	(1,56)
FINANCEIRA	2.205	2.611	(406)	(15,54)
DEMAIS	2.866	2.540	325	12,81
BALANÇO TRIMESTRAL	2.150	2.449	(300)	(12,23)
LUCRO PRESUMIDO	9.069	9.261	(192)	(2,08)
OUTROS	2.593	2.722	(128)	(4,72)
TOTAL	37.378	36.092	1.287	3,56

ARRECAÇÃO DO IRPJ/CSLL POR DIVISÃO ECONÔMICA
PERÍODO: JANEIRO - 2017/2016
(A PREÇOS DE JANEIRO/2017 - IPCA)

UNIDADE: R\$ MILHÕES

DIVISÃO ECONÔMICA (CNAE)	ARRECAÇÃO		DIFERENÇAS	
	JAN/17 [A]	JAN/16 [B]	[A]-[B]	[A]/[B]%
. ENTIDADES FINANCEIRAS	11.585	10.158	1.427	14,05
. ATIVIDADES AUXILIARES DO SETOR FINANCEIRO	2.519	1.762	757	42,94
. COMÉRCIO ATACADISTA	2.284	1.850	435	23,50
. SERV. DE ESCRIT., APOIO ADMINIST. E OUTROS SERV.	1.094	713	381	53,43
. ATIVID. DE PRESTAÇÃO DE SERVIÇOS DE INFORMAÇÃO	208	99	108	108,60
. FABRIC. DE EQUIP. DE INFORMÁTICA E ELETRÔNICOS	147	64	83	129,37
. ATIVID. JURÍDICAS, DE CONTABILIDADE E DE AUDITORIA	695	616	79	12,80
. SEGUROS E PREVIDÊNCIA COMPLEMENTAR	2.434	2.359	75	3,19
. ATIVIDADES DE ATENÇÃO À SAÚDE HUMANA	874	812	62	7,69
. COMBUSTÍVEIS	68	27	42	157,80
SUBTOTAL [A]	21.909	18.460	3.449	18,68
DEMAIS [B]	15.469	17.632	(2.162)	(12,26)
TOTAL [C]=[A]+[B]	37.378	36.092	1.287	3,56

- **IRRF-Rendimentos do Trabalho (R\$ 12.017 milhões/+6,25%):** o resultado reflete, principalmente, o crescimento da arrecadação do setor público;
- **IRRF-Rendimentos de Capital (R\$ 5.395 milhões/+3,33%):** resultado explicado pelo acréscimo nominal de 11,93% no item Aplicações de Renda Fixa (PF e PJ) e de 19,56%

no item Juros sobre Capital Próprio, conjugado com o decréscimo nominal de 73,56% na arrecadação do item operações de swap;

- **IRRF-Rendimentos de Residentes no Exterior (R\$ 3.134 milhões/+12,00%):** resultado explicado, principalmente, pelo aumento nominal de 65,87% em juros sobre o capital próprio;
- **IOF (R\$ 2.990 milhões/-9,09%):** resultado explicado pelos seguintes itens: a) redução na concessão de créditos às pessoas jurídicas, e b) acréscimo na arrecadação do IOF relativo à aquisição de títulos ou valores mobiliários;

ARRECADAÇÃO DO IOF
PERÍODO: JANEIRO - 2017/2016
(A PREÇOS DE JANEIRO/2017 - IPCA)

UNIDADE: R\$ MILHÕES

DISCRIMINAÇÃO	ARRECADAÇÃO		DIFERENÇAS	
	JAN/17 [A]	JAN/16 [B]	[A]-[B]	[A]/[B]%
OPERAÇÕES DE CRÉDITO - PESSOA JURÍDICA	722	1.031	(309)	(29,99)
OPERAÇÕES DE CRÉDITO - PESSOA FÍSICA	1.077	1.048	29	2,76
OPERAÇÕES DE CÂMBIO - SAÍDA DE MOEDA	294	303	(9)	(2,92)
OPERAÇÕES DE CÂMBIO - ENTRADA DE MOEDA	177	168	9	5,67
SUBTOTAL [A]	2.271	2.550	(280)	(10,97)
TÍTULOS OU VALORES MOBILIÁRIOS	255	170	85	50,14
DEMAIS	464	569	(104)	(18,36)
SUBTOTAL [B]	720	739	(19)	(2,60)
TOTAL	2.990	3.289	(299)	(9,09)

- **Cofins (R\$ 19.076 milhões/-6,28%) e PIS/Pasep (R\$ 5.286 milhões/ -3,52%):** esse resultado decorreu, fundamentalmente, dos decréscimos reais de 6,75% do volume de vendas (PMC-IBGE) e de 5,72% no volume de serviços (PMS-IBGE) entre dezembro de 2015 e dezembro de 2016; e b) redução da taxa média de câmbio em montante superior ao aumento do volume de importações.

O quadro a seguir apresenta a arrecadação dos principais itens e dos principais setores econômicos;

ARRECADAÇÃO DA COFINS/PIS-PASEP
PERÍODO: JANEIRO - 2017/2016
(A PREÇOS DE JANEIRO/2017 - IPCA)

UNIDADE: R\$ MILHÕES

DISCRIMINAÇÃO	ARRECADAÇÃO		DIFERENÇAS	
	JAN/17 [A]	JAN/16 [B]	[A]-[B]	[A]/[B]%
IMPORTAÇÃO	3.610	3.844	(233)	(6,07)
OUTROS	20.752	21.991	(1.238)	(5,63)
TOTAL	24.363	25.834	(1.472)	(5,70)

ARRECAÇÃO DA COFINS/PIS-PASEP POR DIVISÃO ECONÔMICA
PERÍODO: JANEIRO - 2017/2016
(A PREÇOS DE JANEIRO/2017 - IPCA)

UNIDADE: R\$ MILHÕES

DIVISÃO ECONÔMICA (CNAE)	ARRECAÇÃO		DIFERENÇAS	
	JAN/17 [A]	JAN/16 [B]	[A]-[B]	[A]/[B]%
. COMBUSTÍVEIS	1.811	2.466	(655)	(26,55)
. ELETRICIDADE	1.416	1.739	(323)	(18,59)
. COMÉRCIO VAREJISTA	1.450	1.564	(114)	(7,32)
. FABRICAÇÃO DE VEÍCULOS AUTOMOTORES	862	975	(113)	(11,60)
. TELECOMUNICAÇÕES	371	480	(109)	(22,76)
. SEGUROS E PREVIDÊNCIA COMPLEMENTAR	376	472	(96)	(20,40)
. FABRICAÇÃO DE PRODUTOS DO FUMO	118	196	(78)	(39,76)
. CONSTRUÇÃO DE EDIFÍCIOS	316	371	(55)	(14,93)
. FABRICAÇÃO DE MÁQUINAS E EQUIPAMENTOS	271	313	(42)	(13,43)
. ATIVID. DE PRESTAÇÃO DE SERVIÇOS DE INFORMAÇÃO	96	136	(40)	(29,26)
SUBTOTAL [A]	7.087	8.713	(1.626)	(18,66)
DEMAIS [B]	17.276	17.121	154	0,90
TOTAL [C]=[A]+[B]	24.363	25.834	(1.472)	(5,70)

- **Outras receitas administradas pela RFB (1.731 milhões/-15,36%):** resultado explicado pelo aumento nominal de 4,65% da arrecadação de Loterias e pela quitação de parcelamentos especiais em 2016;
- **Receita previdenciária (R\$ 31.750 milhões/-2,36%):** resultado decorreu, principalmente, em razão das desonerações sobre a folha de pagamentos, em especial, daquelas instituídas pelas Leis 12.715/12, 12.794/13 e 12.844/13, e da elevação das alíquotas da Contribuição Previdenciária sobre Receita Bruta pela Lei 13.161/15.

A massa salarial habitual de dezembro de 2016 em relação a dezembro de 2015, apurada pela PME/IBGE nas seis principais regiões metropolitanas brasileiras, apresentou crescimento nominal de 1,95% em relação a igual período do ano anterior (IPCA -4,08%).

O Cadastro Geral de Empregados e Desempregados (CAGED/MTE) apresentou, para o período de janeiro a dezembro de 2016, um saldo negativo de -1.321.994 empregos. A contribuição dos principais setores para esse resultado foi a seguinte: serviços (-390,1 mil postos), construção civil (-358,7 mil postos) e indústria de transformação (-322,5 mil postos). Em dezembro de 2016, verificou-se uma redução de 462,4 mil postos de trabalho.

III. RECEITAS ADMINISTRADAS PELA RFB - DESEMPENHO DA ARRECADAÇÃO DE JANEIRO DE 2017 EM RELAÇÃO A DEZEMBRO DE 2016 (Tabelas I e I-A).

A arrecadação das Receitas Administradas pela RFB apresentou, no mês de janeiro de 2017, variação real (IPCA) de +4,46% em relação ao mês anterior.

Esse resultado decorreu, fundamentalmente, em razão de:

- desempenho da arrecadação do IRPJ/CSLL relativamente à estimativa mensal do setor financeiro, cujo crescimento real foi de 615%, em relação a dezembro/16;
- recolhimento da Contribuição Previdenciária referente ao décimo-terceiro salário no mês de dezembro de 2016;
- apuração semestral do IRRF-Rendimentos do Capital sobre aplicações financeiras em fundos de renda fixa com recolhimento nos meses de junho e dezembro (Lei 10.892/04);

IV. ARRECAÇÃO POR BASES DE INCIDÊNCIA

ARRECAÇÃO DAS RECEITAS ADMINISTRADAS PELA RFB POR BASE DE INCIDÊNCIA

PERÍODO: 2014, 2015 E JANEIRO DE 2017

(A PREÇOS DE JANEIRO/2017 - IPCA)

UNIDADE: R\$ MILHÕES

DISCRIMINAÇÃO	2014		2015		2016		2017	
	VALOR	%	VALOR	%	VALOR	%	VALOR	%
TRIBUTOS SOBRE RENDA E PROPRIEDADE	450.539	32,40	429.097	32,37	443.828	34,29	61.613	46,71
TRIBUTOS SOBRE FOLHA DE SALÁRIOS	410.503	29,52	386.857	29,18	374.642	28,95	29.908	22,68
TRIBUTOS SOBRE BENS E SERVIÇOS	460.754	33,13	437.002	32,96	396.137	30,61	35.657	27,03
TRIBUTOS SOBRE TRANSAÇÕES FINANCEIRAS	36.085	2,60	38.589	2,91	34.455	2,66	2.990	2,27
OUTROS	32.660	2,35	34.260	2,58	45.150	3,49	1.729	1,31
TOTAL	1.390.541	100,00	1.325.805	100,00	1.294.212	100,00	131.898	100,00

O exame da tabela acima demonstra a estabilidade da participação das bases de incidência nos anos de 2014 e 2015. A base renda e propriedade, em 2016, foi impactada pelo regime de regularização cambial e tributária-RERCT, motivo para o crescimento da participação dessa base no conjunto. Adicionalmente, destaca-se que o desempenho da atividade econômica contribuiu, ligeiramente, para a redução da participação das bases sobre folha de salários e sobre bens e serviço.

(*) ANEXO METODOLÓGICO – ARRECAÇÃO POR BASES DE INCIDÊNCIA

O presente anexo tem como objetivo apresentar a metodologia empregada na análise da **Arrecadação por Bases de Incidência**, que passa, a partir de agora, a fazer parte da nota de arrecadação mensal elaborada pela Secretaria da Receita Federal do Brasil (RFB).

O primeiro ponto importante a ser destacado é que essa apresentação não segue a metodologia de cálculo adotada no estudo da Carga Tributária que vem sendo elaborado pela RFB desde 1995. No estudo da Carga Tributária, uma premissa básica adotada é que o enfoque econômico sempre deve prevalecer sobre o enfoque jurídico, de forma que, qualquer pagamento efetuado pelo contribuinte que seja compulsório, mesmo que sem natureza jurídica de tributo, será levado em conta. Esse é o caso, por exemplo, do Fundo de Garantia por Tempo de Serviço (FGTS) e do Salário-Família. Outro enfoque adotado no estudo da Carga é que, dos pagamentos compulsórios, são excluídos aqueles que configuram penalidade, sanção ou outros acréscimos legais.

No caso da análise da arrecadação por base de incidência, serão considerados somente os tributos administrados pela RFB, aí consideradas as receitas compulsórias decorrentes dos acréscimos legais para cada tributo. O motivo para inclusão é o fato dos acréscimos legais refletirem não só a mesma natureza jurídica do tributo como, também, um esforço fiscal efetivo do Estado na busca dos tributos pagos a destempo.

Esses dois pontos relevantes são suficientes para mostrar ao leitor que não haverá uma comparabilidade direta e imediata entre as informações produzidas, devendo-se sempre estar atento aos caminhos adotados em cada estudo. As demais diferenças adotadas serão comentadas a seguir para cada base de incidência apresentada, quando for o caso.

As bases de incidência escolhidas serão as mesmas do estudo da Carga Tributária, com a única diferença que à base Renda será adicionada a base Propriedade, uma vez que o único tributo sobre a propriedade de competência da União é o Imposto sobre a Propriedade Territorial Rural (ITR), cuja arrecadação não é expressiva frente aos demais tributos. Desse modo, as bases de incidência escolhidas em nosso enfoque serão:

1. Tributos sobre Renda e Propriedade;
2. Tributos sobre Folha de Salários;
3. Tributos sobre Bens e Serviços;
4. Tributos sobre Transações Financeiras; e
5. Outros Tributos.

A seguir são apresentadas as agregações a cada uma das bases de incidência apresentadas.

1. Tributos sobre Renda e Propriedade

Essa base de incidência é composta pelos seguintes tributos: Imposto de Renda da Pessoa Física, Imposto de Renda da Pessoa Jurídica, Contribuição Social sobre o Lucro Líquido, Imposto de Renda Retido na Fonte em todas as suas modalidades (Trabalho, Capital, Residentes no Exterior e Outros), Contribuições sobre Concursos de Prognósticos e Imposto sobre a Propriedade Territorial Rural. Uma diferença relevante a ser apontada em relação ao estudo da Carga Tributária é que no item referente ao Imposto de Renda da Pessoa Jurídica foi mantida a arrecadação relativa ao Lucro Presumido. Ainda que a base de cálculo desse tributo seja a receita bruta da empresa, entende-se que as alíquotas aplicáveis refletem, de alguma maneira, a lucratividade do negócio.

2. Tributos sobre Folha de Salários

Essa base de incidência é composta pelos seguintes tributos: Contribuições Previdenciárias (Contribuições sobre Empresas em Geral e Contribuições destinadas a outras entidades ou fundos), e Contribuições ao PIS-Folha/Pasep, e Contribuição para o Plano de Seguridade Social do Servidor (CPSS).

3. Tributos sobre Bens e Serviços

Essa base de incidência é composta pelos seguintes tributos: Contribuição para o Financiamento da Seguridade Social (Cofins); a Contribuição para o Programa de Integração Social (PIS), exceto a incidente sobre Folha de Salários; Imposto sobre Produtos Industrializados (IPI) em todas as suas modalidades (Bebidas, Fumo, Automóveis, Vinculado à Importação e Outros); Tributos sobre o Comércio Exterior (Imposto de Importação e Imposto de Exportação); CIDE-Combustíveis e Contribuições Previdenciárias sobre o faturamento.

4. Tributos sobre Transações Financeiras;

Essa base de incidência é composta pelos seguintes tributos: IOF (Imposto sobre Operações de Crédito, Câmbio e Seguro, ou relativas a Títulos ou Valores Mobiliários) e CPMF (Contribuição Provisória sobre Movimentação Financeira), com arrecadação residual relativa a fatos geradores pretéritos.

5. Outros Tributos.

Essa base de incidência é composta pelos seguintes tributos: todos os tributos não classificados nas bases de incidência anteriores como, por exemplo: CIDE-Remessas, Contribuição sobre Lojas Francas e Selos de Controle, Depósitos Judiciais e Receitas da Dívida Ativa não pertencentes às bases de incidência anteriores.

Receitas de Parcelamento

Como regra, a receita de parcelamento de débitos vencidos deve ser alocada na categoria em que se enquadra o respectivo tributo. No caso dos parcelamentos que englobem mais de um tributo e cujo pagamento possa ser distribuído entre eles, adota-se a regra de alocação correspondente. Caso não seja possível alocar junto ao respectivo tributo, os valores pagos decorrentes de parcelamento serão incluídos na categoria Outros Tributos.

Receitas do Simples-Nacional

As Receitas arrecadadas pelo Simples-Nacional serão alocadas nos respectivos tributos de acordo com a classificação dada pela legislação vigente. Portanto, ao contrário do estudo da Carga Tributária, que aloca a arrecadação total do Simples-Nacional na base de bens e serviços, em nossa metodologia, estará alocada aos respectivos tributos.

V. INFORMAÇÕES ADICIONAIS:

a) Parcelamentos

a.1) Refis

O quadro a seguir mostra a evolução da arrecadação do REFIS, referente aos impostos e contribuições administrados pela RFB, no ano de 2016 e nos mês de janeiro de 2017.

ARRECAÇÃO DO REFIS
PERÍODO: 2016 E JANEIRO DE 2017
(A PREÇOS CORRENTES)

UNIDADE: R\$ MILHÕES

MÊS	ARRECAÇÃO
JAN-DEZ 2016	241
JAN 2017	17

a.2) Paes e Paex

Os quadros, a seguir, mostram a arrecadação relativa ao parcelamento especial (Paes), em conformidade com o art. 1º da Lei 10.684/03, e ao Paex, em conformidade com a Medida Provisória 303/06.

ARRECAÇÃO DO PAES
PERÍODO: 2016 E JANEIRO DE 2017
(A PREÇOS CORRENTES)

MÊS	PESSOAS FÍSICAS		PESSOAS JURÍDICAS		TOTAL	
	VALOR (R\$ MILHÕES)	Nº CONTRIB. COM DÉBITOS EM PARCELAMENTO	VALOR (R\$ MILHÕES)	Nº CONTRIB. COM DÉBITOS EM PARCELAMENTO	VALOR (R\$ MILHÕES)	Nº CONTRIB. COM DÉBITOS EM PARCELAMENTO
JAN-DEZ 2016	12	-	267	-	280	-
JAN 2017	1	697	21	2.765	22	3.462

**ARRECAÇÃO MP Nº 303/06 (PAEX)
PERÍODO: 2016 E JANEIRO DE 2017
(A PREÇOS CORRENTES)**

UNIDADE: R\$ MILHÕES

RECEITAS	2016	JAN 2017
I. IMPORTAÇÃO	1	0
IPI	3	0
I. RENDA	24	1
IOF	-	-
COFINS	62	2
PIS/PASEP	32	2
CSLL	11	1
SIMPLES (*)	12	0
OUTRAS	2	0
RECEITA ADMINISTRADA PELA RFB	148	7

(*) Art. 8º MP 303/06.

a.3) Parcelamento - Lei 11.941/09 (códigos específicos)

O quadro a seguir mostra a arrecadação relativa ao parcelamento, em conformidade com a Lei 11.941/09.

**ARRECAÇÃO DA LEI Nº 11.941/09
PERÍODO: 2009 A 2016 E JANEIRO DE 2017
(A PREÇOS CORRENTES)**

UNIDADE: R\$ MILHÕES

MÊS	PREVIDENCIÁRIA	DEMAIS	TOTAL
2009	730	4.008	4.739
2010	2.091	5.598	7.690
2011	3.907	17.112	21.019
2012	3.960	12.600	16.560
2013	3.493	10.439	13.932
2014	3.112	10.056	13.168
2015	1.836	4.718	6.554
2016	1.695	4.372	6.066
JAN 2017	141	321	462

a.4) Parcelamento - Lei 12.865/13

O quadro a seguir mostra a arrecadação relativa ao parcelamento instituído pela Lei 12.865/13.

ARRECAÇÃO DA LEI Nº 12.865/13
PERÍODO: 2013 A 2016 E JANEIRO DE 2017
(A PREÇOS CORRENTES)

UNIDADE: R\$ MILHÕES

MÊS	PREVIDENCIÁRIA	DEMAIS			TOTAL GERAL
		REABERTURA LEI 11.941/09	OUTRAS MODALIDADES	TOTAL	
2013	175	1.247	20.363	21.610	21.786
2014	611	2.973	2.023	4.996	5.607
2015	485	1.779	1.335	3.114	3.599
2016	422	1.484	1.468	2.952	3.374
JAN 2017	32	101	128	229	261

a.5) Parcelamento - Lei 12.996/14

O quadro a seguir mostra a arrecadação relativa ao parcelamento instituído pela Lei 12.996/14.

ARRECAÇÃO DA LEI Nº 12.996/14
PERÍODO: 2014 A 2016 E JANEIRO DE 2017
(A PREÇOS CORRENTES)

UNIDADE: R\$ MILHÕES

MÊS	PREVIDENCIÁRIA	DEMAIS	TOTAL
2014	3.336	9.668	13.003
2015	1.926	9.362	11.288
2016	1.864	5.073	6.937
JAN 2017	91	373	464

b) Simples-Nacional

O quadro a seguir mostra a arrecadação relativa ao Simples-Nacional, instituído pela Lei Complementar 123, de 14 de dezembro de 2006.

ARRECAÇÃO DO SIMPLES
PERÍODO: JANEIRO - 2017/2016
(A PREÇOS CORRENTES)

UNIDADE: R\$ MILHÕES

MÊS	SIMPLES					
	RFB		ICMS/ISS		TOTAL	
	2017	2016	2017	2016	2017	2016
JAN	5.518	5.185	1.706	1.593	7.223	6.778

c) Decomposição da arrecadação do IRPJ

ARRECAÇÃO DO IRPJ
PERÍODO: 2016 E JANEIRO DE 2017
(A PREÇOS CORRENTES)

UNIDADE: R\$ MILHÕES

MÊS	LUCRO REAL		LUCRO PRESUMIDO		OUTROS		TOTAL	
	VALOR	%	VALOR	%	VALOR	%	VALOR	%
2016	72.689	51,74	29.390	20,92	38.402	27,34	140.482	100,00
JAN 2017	15.803	68,92	5.899	25,73	1.227	5,35	22.929	100,00

d) Arrecadação dos rendimentos de capital

ARRECAÇÃO DE IRRF-RENDIMENTOS DE CAPITAL
PERÍODO: JANEIRO - 2017/2016
(A PREÇOS CORRENTES)

UNIDADE: R\$ MILHÕES

MÊS	FUNDOS DE RENDA FIXA		OPERAÇÕES DE SWAP		JUROS REMUN. CAP. PRÓPRIO		APLICAÇÃO DE RENDA FIXA (PF e PJ)		OUTRAS		TOTAL	
	2017	2016	2017	2016	2017	2016	2017	2016	2017	2016	2017	2016
JAN	530	449	114	429	1.642	1.373	1.958	1.749	1.152	956	5.395	4.956
VAR. % 2017/2016	18,15		-73,56		19,56		11,93		20,51		8,86	

e) Receitas administradas por outros órgãos
ARRECAÇÃO DAS RECEITAS ADMINISTRADAS POR OUTROS ÓRGÃOS
PERÍODO: JANEIRO - 2017/2016
(A PREÇOS DE JANEIRO/2017 - IPCA)

UNIDADE: R\$ MILHÕES

DISCRIMINAÇÃO	ARRECAÇÃO		DIFERENÇAS	
	JAN/17 [A]	JAN/16 [B]	[A]-[B]	[A]/[B]%
ROYALTIES	5.129	3.023	2.106	69,68
OUTROS	365	393	(28)	(7,05)
TOTAL	5.494	3.415	2.079	60,86

f) Desonerações Tributárias
**DESONERAÇÕES TRIBUTÁRIAS
PERÍODO: JANEIRO - 2017/2016
(A PREÇOS CORRENTES)**

UNIDADE: R\$ MILHÕES

DISCRIMINAÇÃO	2017 [A]	2016 [B]	[A] - [B]
Folha de Salários	1.211	1.211	-
Simples e MEI	1.028	1.028	-
Cesta Básica	922	922	-
IPI-Total	564	564	-
Cide-Combustível	417	417	-
Nafta e Álcool	224	224	-
Planos de Saúde	188	188	-
Tributação PLR	186	186	-
Transporte Coletivo	142	142	-
Depreciação Acelerada BK	139	139	-
IRPF-Transportadores	127	127	-
Entidades Benéficas - Cebas	114	114	-
Lucro Presumido	100	100	-
REPUBL-Redes	96	96	-
INOVAR-Auto	79	79	-
Vale-Cultura	66	66	-
PRONON e PRONAS	8	8	-
Outros	1.957	1.894	63
TOTAL	7.567	7.504	63

Obs: Tabela refere-se ao impacto em 2017 e 2016 das desonerações instituídas desde 2010.

ANEXOS

TABELA I
ARRECAÇÃO DAS RECEITAS FEDERAIS
PERÍODO: JANEIRO DE 2017 E JANEIRO E DEZEMBRO DE 2016
(A PREÇOS CORRENTES)

UNIDADE: R\$ MILHÕES

RECEITAS	2017	2016		VARIÇÃO (%)	
	JANEIRO	DEZEMBRO	JANEIRO	JAN/17 DEZ/16	JAN/17 JAN/16
IMPOSTO SOBRE IMPORTAÇÃO	2.687	2.558	2.977	5,07	(9,72)
I.P.I-TOTAL	3.805	4.469	4.115	(14,87)	(7,54)
I.P.I-FUMO	208	728	756	(71,41)	(72,49)
I.P.I-BEBIDAS	302	310	172	(2,51)	76,02
I.P.I-AUTOMÓVEIS	373	305	338	22,45	10,42
I.P.I-VINCULADO À IMPORTAÇÃO	1.102	1.166	1.154	(5,47)	(4,46)
I.P.I-OUTROS	1.819	1.960	1.695	(7,21)	7,30
IMPOSTO SOBRE A RENDA-TOTAL	47.147	35.152	43.392	34,12	8,65
I.RENDA-PESSOA FÍSICA	2.597	1.497	1.979	73,43	31,20
I.RENDA-PESSOA JURÍDICA	22.929	6.780	21.872	238,20	4,83
ENTIDADES FINANCEIRAS	6.631	981	6.300	575,71	5,25
DEMAIS EMPRESAS	16.298	5.798	15.572	181,09	4,66
I.RENDA-RETIDO NA FONTE	21.621	26.875	19.541	(19,55)	10,65
I.R.R.F-RENDIMENTOS DO TRABALHO	12.017	9.519	10.735	26,24	11,94
I.R.R.F-RENDIMENTOS DE CAPITAL	5.395	13.154	4.956	(58,99)	8,86
I.R.R.F-RENDIMENTOS DE RESIDENTES NO EXTERIOR	3.134	3.240	2.656	(3,28)	18,00
I.R.R.F-OUTROS RENDIMENTOS	1.076	963	1.194	11,72	(9,93)
IOF - I. S/ OPERAÇÕES FINANCEIRAS	2.990	3.134	3.122	(4,58)	(4,22)
ITR - I. TERRITORIAL RURAL	17	91	21	(81,34)	(18,73)
COFINS - CONTRIB. P/ A SEGURIDADE SOCIAL	19.076	17.719	19.321	7,66	(1,27)
ENTIDADES FINANCEIRAS	1.686	1.420	1.670	18,70	0,97
DEMAIS EMPRESAS	17.390	16.299	17.651	6,70	(1,48)
CONTRIBUIÇÃO PARA O PIS/PASEP	5.286	4.680	5.201	12,94	1,65
ENTIDADES FINANCEIRAS	278	224	221	24,20	25,43
DEMAIS EMPRESAS	5.008	4.457	4.979	12,38	0,59
CSLL - CONTRIB. SOCIAL S/ LUCRO LÍQUIDO	14.449	4.084	12.386	253,84	16,66
ENTIDADES FINANCEIRAS	6.176	803	4.489	668,83	37,58
DEMAIS EMPRESAS	8.274	3.280	7.897	152,22	4,77
CIDE-COMBUSTÍVEIS	500	503	503	(0,79)	(0,69)
PSS - CONTRIB. DO PLANO DE SEGURIDADE DO SERVIDOR	2.460	3.291	2.301	(25,26)	6,91
OUTRAS RECEITAS ADMINISTRADAS	1.731	1.755	1.941	(1,39)	(10,83)
SUBTOTAL [A]	100.148	77.437	95.278	29,33	5,11
RECEITA PREVIDENCIÁRIA [B]	31.750	48.356	30.865	(34,34)	2,87
ADMINISTRADAS PELA RFB [C]=[A]+[B]	131.898	125.793	126.143	4,85	4,56
ADMINISTRADAS POR OUTROS ÓRGÃOS [D]	5.494	1.814	3.242	202,82	69,47
TOTAL GERAL [E]=[C]+[D]	137.392	127.607	129.385	7,67	6,19

TABELA I-A
ARRECADAÇÃO DAS RECEITAS FEDERAIS
PERÍODO: JANEIRO DE 2017 E JANEIRO E DEZEMBRO DE 2016
(A PREÇOS DE JANEIRO/2017 - IPCA)

UNIDADE: R\$ MILHÕES

RECEITAS	2017	2016		VARIÇÃO (%)	
	JANEIRO	DEZEMBRO	JANEIRO	JAN/17 DEZ/16	JAN/17 JAN/16
IMPOSTO SOBRE IMPORTAÇÃO	2.687	2.567	3.136	4,67	(14,31)
I.P.I-TOTAL	3.805	4.486	4.335	(15,19)	(12,24)
I.P.I-FUMO	208	731	797	(71,52)	(73,89)
I.P.I-BEBIDAS	302	311	181	(2,88)	67,07
I.P.I-AUTOMÓVEIS	373	306	356	21,99	4,81
I.P.I-VINCULADO À IMPORTAÇÃO	1.102	1.170	1.215	(5,83)	(9,32)
I.P.I-OUTROS	1.819	1.968	1.786	(7,57)	1,85
IMPOSTO SOBRE A RENDA-TOTAL	47.147	35.286	45.715	33,62	3,13
I.RENDA-PESSOA FÍSICA	2.597	1.503	2.085	72,77	24,53
I.RENDA-PESSOA JURÍDICA	22.929	6.805	23.043	236,92	(0,49)
ENTIDADES FINANCEIRAS	6.631	985	6.637	573,15	(0,09)
DEMAIS EMPRESAS	16.298	5.820	16.406	180,02	(0,66)
I.RENDA-RETIDO NA FONTE	21.621	26.977	20.587	(19,85)	5,02
I.R.R.F-RENDIMENTOS DO TRABALHO	12.017	9.555	11.310	25,77	6,25
I.R.R.F-RENDIMENTOS DE CAPITAL	5.395	13.204	5.221	(59,14)	3,33
I.R.R.F-RENDIMENTOS DE RESIDENTES NO EXTERIOR	3.134	3.252	2.798	(3,64)	12,00
I.R.R.F-OUTROS RENDIMENTOS	1.076	967	1.258	11,30	(14,51)
IOF - I. S/ OPERAÇÕES FINANCEIRAS	2.990	3.146	3.289	(4,94)	(9,09)
ITR - I. TERRITORIAL RURAL	17	92	22	(81,41)	(22,86)
COFINS - CONTRIB. P/ A SEGURIDADE SOCIAL	19.076	17.787	20.355	7,25	(6,28)
ENTIDADES FINANCEIRAS	1.686	1.426	1.759	18,25	(4,17)
DEMAIS EMPRESAS	17.390	16.361	18.596	6,29	(6,48)
CONTRIBUIÇÃO PARA O PIS/PASEP	5.286	4.698	5.479	12,52	(3,52)
ENTIDADES FINANCEIRAS	278	224	233	23,73	19,05
DEMAIS EMPRESAS	5.008	4.474	5.246	11,95	(4,52)
CSLL - CONTRIB. SOCIAL S/ LUCRO LÍQUIDO	14.449	4.099	13.049	252,50	10,73
ENTIDADES FINANCEIRAS	6.176	806	4.729	665,92	30,58
DEMAIS EMPRESAS	8.274	3.293	8.320	151,27	(0,55)
CIDE-COMBUSTÍVEIS	500	505	530	(1,16)	(5,74)
PSS - CONTRIB. DO PLANO DE SEGURIDADE DO SERVIDOR	2.460	3.304	2.424	(25,54)	1,48
OUTRAS RECEITAS ADMINISTRADAS	1.731	1.762	2.045	(1,76)	(15,36)
SUBTOTAL [A]	100.148	77.731	100.380	28,84	(0,23)
RECEITA PREVIDENCIÁRIA [B]	31.750	48.540	32.517	(34,59)	(2,36)
ADMINISTRADAS PELA RFB [C]=[A]+[B]	131.898	126.271	132.897	4,46	(0,75)
ADMINISTRADAS POR OUTROS ÓRGÃOS [D]	5.494	1.821	3.415	201,67	60,86
TOTAL GERAL [E]=[C]+[D]	137.392	128.092	136.312	7,26	0,79

TABELA II
ARRECAÇÃO DAS RECEITAS FEDERAIS
PERÍODO: JANEIRO DE 2013 A JANEIRO DE 2017
(A PREÇOS CORRENTES)

UNIDADE: R\$ MILHÕES

MÊS	I. Renda	IPI (Exceto IPI-Vinculado)	I. Importação e IPI-Vinculado	Contribuições (*)	Receita Previdenciária	Outros	Receitas Administradas pela RFB	Receitas Administradas por Outros Órgãos	Total Geral (**)
JAN	38.138	3.260	4.174	34.893	26.088	3.380	109.934	6.132	116.066
FEV	17.850	2.136	3.339	23.069	24.606	3.264	74.265	1.786	76.051
MAR	19.438	2.276	3.968	23.924	25.033	3.652	78.293	1.820	80.113
ABR	29.040	2.539	4.251	27.574	26.054	3.620	93.078	5.636	98.714
MAIO	22.191	2.570	3.980	27.860	26.200	3.491	86.293	1.568	87.860
JUN	21.270	2.685	4.120	25.236	25.891	4.718	83.920	1.761	85.681
JUL	23.903	2.536	4.776	27.970	26.490	3.435	89.110	5.185	94.294
AGO	18.659	2.524	4.827	25.706	26.891	3.404	82.011	1.946	83.957
SET	18.820	2.813	4.488	25.436	26.748	3.959	82.265	1.947	84.212
OUT	26.454	2.661	5.208	29.166	27.369	3.893	94.751	6.247	100.998
NOV	22.855	2.945	4.460	28.753	27.599	23.966	110.577	1.941	112.518
DEZ	28.961	2.950	4.816	28.927	42.965	7.544	116.165	2.200	118.365
JAN-DEZ 2013	287.580	31.897	52.408	328.515	331.937	68.326	1.100.661	38.169	1.138.830
JAN	39.723	3.632	4.914	36.240	28.719	3.885	117.112	6.555	123.667
FEV	18.337	2.384	4.266	24.991	27.338	3.774	81.090	2.053	83.143
MAR	21.885	2.567	4.276	25.733	26.955	3.243	84.660	1.965	86.625
ABR	33.140	2.751	4.221	28.297	27.725	3.639	99.772	6.114	105.885
MAIO	21.022	2.825	4.245	26.226	28.034	3.573	85.925	1.971	87.897
JUN	23.972	2.926	3.777	26.669	28.060	3.811	89.213	2.174	91.387
JUL	25.314	2.706	4.200	28.118	28.119	4.303	92.759	6.058	98.816
AGO	22.590	2.845	4.092	27.183	29.285	6.322	92.318	2.060	94.377
SET	20.151	2.910	4.541	26.416	29.073	5.599	88.691	2.030	90.721
OUT	26.647	3.183	4.853	30.386	29.150	5.630	99.850	6.367	106.216
NOV	24.440	3.532	4.423	31.376	30.325	8.365	102.461	2.012	104.472
DEZ	27.215	3.263	4.219	27.394	45.068	5.765	112.924	1.820	114.744
JAN-DEZ 2014	304.437	35.524	52.026	339.028	357.851	57.908	1.146.775	41.176	1.187.950
JAN	39.929	4.029	4.724	36.813	30.021	4.906	120.422	4.860	125.282
FEV	21.960	2.258	4.194	27.389	28.281	4.616	88.698	1.284	89.982
MAR	24.936	2.291	5.480	26.927	28.524	4.350	92.508	1.605	94.112
ABR	33.986	2.670	4.732	30.057	29.311	5.043	105.799	3.442	109.241
MAIO	22.787	2.587	4.128	26.595	29.187	4.682	89.967	1.533	91.500
JUN	26.816	2.473	4.610	26.975	28.955	5.411	95.239	1.852	97.091
JUL	26.532	2.483	5.014	30.111	29.097	7.142	100.378	4.490	104.868
AGO	20.739	2.523	4.813	27.402	29.114	7.511	92.101	1.637	93.738
SET	21.628	2.796	5.094	28.196	28.919	6.985	93.618	1.621	95.239
OUT	26.780	2.703	4.995	30.445	29.008	5.317	99.248	4.282	103.530
NOV	22.953	2.694	4.204	29.814	28.927	5.215	93.807	1.654	95.461
DEZ	33.056	2.938	3.848	28.949	45.052	5.612	119.455	2.047	121.502
JAN-DEZ 2015	322.101	32.446	55.836	349.670	364.396	66.791	1.191.240	30.307	1.221.546
JAN	43.392	2.962	4.130	39.711	30.865	5.084	126.143	3.242	129.385
FEV	20.040	2.132	3.793	26.805	29.455	4.439	86.663	1.188	87.851
MAR	24.931	2.301	4.107	28.851	29.885	4.461	94.536	1.242	95.779
ABR	36.441	2.598	3.409	32.061	30.357	4.614	109.479	1.417	110.895
MAIO	23.306	3.001	3.655	28.177	30.367	4.519	93.026	2.193	95.219
JUN	28.181	2.307	3.593	26.965	30.525	4.721	96.291	1.838	98.129
JUL	30.088	2.311	3.393	32.535	30.815	4.689	103.832	3.584	107.416
AGO	21.665	2.364	3.937	27.102	30.542	4.572	90.181	1.627	91.808
SET	23.163	2.651	3.665	28.256	29.942	5.548	93.224	1.546	94.770
OUT	51.536	2.816	3.670	31.139	30.285	26.924	146.369	2.432	148.801
NOV	26.554	2.739	3.856	31.130	30.843	4.840	99.961	2.284	102.245
DEZ	35.152	3.303	3.724	30.278	48.356	4.980	125.793	1.814	127.607
JAN-DEZ 2016	364.448	31.486	44.930	363.009	382.235	79.390	1.265.498	24.406	1.289.904
JAN 2017	47.147	2.703	3.789	41.771	31.750	4.738	131.898	5.494	137.392

(*) CPMF, COFINS, PIS/PASEP, CSLL e CIDE-COMBUSTÍVEIS.

TABELA II-A
ARRECAÇÃO DAS RECEITAS FEDERAIS
PERÍODO: JANEIRO DE 2013 A JANEIRO DE 2017
(A PREÇOS DE JANEIRO/2017 - IPCA)

UNIDADE: R\$ MILHÕES

MÊS	I. Renda	IPI (Exceto IPI-Vinculado)	I. Importação e IPI-Vinculado	Contribuições (*)	Receita Previdenciária	Outros	Receitas Administradas pela RFB	Receitas Administradas por Outros Órgãos	Total Geral (**)
JAN	50.319	4.302	5.507	46.036	34.420	4.460	145.044	8.091	153.134
FEV	23.411	2.801	4.379	30.255	32.271	4.280	97.398	2.343	99.741
MAR	25.374	2.971	5.180	31.230	32.678	4.768	102.201	2.376	104.576
ABR	37.700	3.296	5.519	35.798	33.824	4.699	120.836	7.317	128.153
MAIO	28.703	3.324	5.148	36.035	33.888	4.516	111.614	2.028	113.642
JUN	27.440	3.464	5.315	32.556	33.402	6.086	108.264	2.272	110.536
JUL	30.827	3.270	6.160	36.073	34.164	4.430	114.925	6.687	121.611
AGO	24.007	3.247	6.210	33.073	34.599	4.380	105.516	2.504	108.020
SET	24.130	3.607	5.754	32.612	34.295	5.076	105.474	2.497	107.971
OUT	33.725	3.393	6.640	37.182	34.892	4.963	120.795	7.964	128.758
NOV	28.980	3.734	5.655	36.459	34.996	30.389	140.213	2.461	142.674
DEZ	36.388	3.707	6.051	36.346	53.984	9.479	145.955	2.764	148.719
JAN-DEZ 2013	371.004	41.118	67.519	423.657	427.412	87.525	1.418.235	49.302	1.467.536
JAN	49.637	4.538	6.140	45.284	35.886	4.855	146.341	8.190	154.532
FEV	22.757	2.959	5.294	31.014	33.927	4.683	100.635	2.547	103.182
MAR	26.912	3.157	5.258	31.644	33.147	3.988	104.106	2.417	106.523
ABR	40.481	3.360	5.156	34.565	33.866	4.445	121.873	7.468	129.341
MAIO	25.561	3.434	5.162	31.889	34.088	4.344	104.479	2.397	106.876
JUN	29.032	3.543	4.574	32.298	33.983	4.615	108.045	2.633	110.678
JUL	30.654	3.277	5.086	34.049	34.051	5.211	112.327	7.336	119.663
AGO	27.288	3.437	4.943	32.836	35.374	7.637	111.514	2.488	114.002
SET	24.203	3.496	5.455	31.727	34.920	6.725	106.526	2.438	108.964
OUT	31.872	3.807	5.804	36.344	34.866	6.734	119.427	7.615	127.042
NOV	29.084	4.204	5.263	37.337	36.087	9.954	121.928	2.394	124.322
DEZ	32.136	3.853	4.982	32.346	53.216	6.807	133.340	2.148	135.488
JAN-DEZ 2014	369.616	43.065	63.117	411.336	433.410	69.998	1.390.541	50.070	1.440.612
JAN	46.571	4.699	5.510	42.936	35.014	5.722	140.452	5.668	146.120
FEV	25.303	2.602	4.833	31.559	32.587	5.319	102.204	1.480	103.683
MAR	28.359	2.605	6.232	30.623	32.439	4.948	105.205	1.825	107.030
ABR	38.379	3.015	5.344	33.941	33.099	5.695	119.473	3.887	123.360
MAIO	25.543	2.900	4.628	29.811	32.718	5.248	100.848	1.719	102.567
JUN	29.823	2.750	5.127	30.000	32.203	6.018	105.921	2.059	107.981
JUL	29.326	2.745	5.542	33.282	32.161	7.894	110.949	4.963	115.912
AGO	22.872	2.783	5.308	30.221	32.109	8.284	101.577	1.806	103.382
SET	23.725	3.067	5.588	30.930	31.723	7.663	102.695	1.778	104.474
OUT	29.138	2.941	5.435	33.125	31.562	5.785	107.986	4.659	112.645
NOV	24.724	2.902	4.529	32.114	31.159	5.617	101.046	1.781	102.827
DEZ	35.268	3.135	4.105	30.886	48.067	5.988	127.449	2.184	129.633
JAN-DEZ 2015	359.031	36.144	62.179	389.429	404.842	74.180	1.325.805	33.809	1.359.613
JAN	45.715	3.120	4.351	41.837	32.517	5.356	132.897	3.415	136.312
FEV	20.924	2.226	3.960	27.988	30.755	4.635	90.488	1.240	91.729
MAR	25.920	2.393	4.270	29.996	31.071	4.638	98.287	1.291	99.578
ABR	37.657	2.684	3.523	33.131	31.370	4.768	113.132	1.464	114.596
MAIO	23.897	3.077	3.748	28.892	31.138	4.634	95.386	2.249	97.635
JUN	28.795	2.357	3.672	27.553	31.190	4.823	98.390	1.878	100.268
JUL	30.585	2.349	3.449	33.072	31.324	4.766	105.546	3.643	109.189
AGO	21.926	2.393	3.984	27.428	30.910	4.627	91.268	1.647	92.915
SET	23.423	2.681	3.706	28.573	30.278	5.610	94.273	1.563	95.836
OUT	51.980	2.840	3.701	31.407	30.546	27.156	147.632	2.453	150.084
NOV	26.735	2.758	3.882	31.342	31.053	4.873	100.642	2.300	102.942
DEZ	35.286	3.316	3.738	30.393	48.540	4.999	126.271	1.821	128.092
JAN-DEZ 2016	372.844	32.195	45.983	371.613	390.691	80.885	1.294.212	24.964	1.319.175
JAN 2017	47.147	2.703	3.789	41.771	31.750	4.738	131.898	5.494	137.392

(*) CPMF, COFINS, PIS/PASEP, CSLL e CIDE-COMBUSTÍVEIS.

TABELA IV
ARRECAÇÃO DAS RECEITAS FEDERAIS
PERÍODO: JANEIRO - 1995 A 2017
(A PREÇOS CORRENTES)

UNIDADE: R\$ MILHÕES

RECEITAS	ARRECAÇÃO																						
	1995	1996	1997	1998	1999	2000	2001	2002	2003	2004	2005	2006	2007	2008	2009	2010	2011	2012	2013	2014	2015	2016	2017
IMPOSTO SOBRE IMPORTAÇÃO	289	278	308	511	461	564	721	564	732	621	749	821	925	1.248	1.448	1.440	1.878	2.338	2.973	3.571	3.332	2.977	2.687
I.P.I-TOTAL	1.053	1.061	1.176	1.217	1.242	1.289	1.469	1.394	1.422	1.392	2.171	2.266	2.465	2.995	2.484	2.876	3.981	4.582	4.461	4.975	5.421	4.115	3.805
I.P.I-FUMO	203	237	240	242	213	177	172	158	148	182	205	219	209	247	243	340	348	325	1.017	1.302	1.552	756	208
I.P.I-BEBIDAS	121	173	182	240	220	175	210	154	185	184	209	253	266	255	334	283	276	446	440	355	289	172	302
I.P.I-AUTOMÓVEIS	49	51	76	26	77	94	163	167	114	133	200	287	255	358	34	288	651	752	271	346	349	338	373
I.P.I-VINCULADO À IMPORTAÇÃO	210	175	232	309	304	312	361	369	436	348	404	453	533	734	778	717	959	1.288	1.200	1.343	1.392	1.154	1.102
I.P.I-OUTROS	470	426	446	400	427	531	563	546	539	546	1.153	1.054	1.202	1.401	1.095	1.248	1.747	1.772	1.533	1.629	1.838	1.695	1.819
IMPOSTO SOBRE A RENDA-TOTAL	2.369	2.441	3.088	5.073	4.199	5.044	6.189	9.781	8.875	10.191	10.257	10.954	13.117	20.082	21.053	22.599	29.749	32.506	38.138	39.723	39.929	43.392	47.147
I.RENDA-PESSOA FÍSICA	52	80	103	125	107	204	173	204	220	263	298	338	566	700	689	668	1.007	1.188	1.140	1.335	1.276	1.979	2.597
I.RENDA-PESSOA JURÍDICA	825	736	773	1.163	1.148	1.484	1.793	4.924	3.550	4.272	5.344	5.730	7.176	11.341	9.421	11.797	15.839	17.727	22.654	22.271	20.578	21.872	22.929
ENTIDADES FINANCEIRAS	183	57	68	111	96	133	170	331	626	691	560	772	1.023	1.240	1.378	2.172	3.434	6.887	5.687	4.447	6.300	6.631	
DEMAIS EMPRESAS	642	679	704	1.052	1.051	1.351	1.624	4.593	2.924	3.581	4.784	4.958	6.152	8.680	8.181	10.418	13.667	14.293	15.767	16.584	16.131	15.572	16.298
I.RENDA-RETIDO NA FONTE	1.492	1.624	2.212	3.786	2.944	3.355	4.223	4.652	5.105	5.657	4.615	4.886	5.375	8.041	10.944	10.134	12.904	13.590	14.344	16.117	18.075	19.541	21.621
I.R.R.F-RENDIMENTOS DO TRABALHO	924	1.005	1.024	1.292	1.205	1.430	1.742	1.964	2.040	2.423	2.466	2.180	2.470	4.630	6.031	6.132	7.110	8.279	8.594	9.580	10.563	10.735	12.017
I.R.R.F-RENDIMENTOS DE CAPITAL	354	431	934	2.186	1.379	1.491	1.928	1.788	2.172	2.529	1.519	1.907	1.882	1.941	2.768	2.387	3.513	3.079	2.998	3.409	3.901	4.956	5.395
I.R.R.F-RENDIMENTOS DE RESIDENTES NO EXTERIOR	136	84	142	174	227	252	337	375	621	415	354	574	705	1.078	1.615	998	1.536	1.442	1.854	2.179	2.618	2.656	3.134
I.R.R.F-OUTROS RENDIMENTOS	78	104	112	134	133	182	215	526	272	290	275	226	318	392	530	618	744	790	898	949	993	1.194	1.076
IOF - I. S/ OPERAÇÕES FINANCEIRAS	213	293	286	339	227	205	324	342	374	439	452	495	587	1.162	1.492	1.959	2.368	2.931	2.226	2.174	2.461	3.122	2.990
ITR - I. TERRITORIAL RURAL	1	3	14	31	15	45	7	7	10	9	7	9	10	14	8	7	8	16	12	13	16	21	17
COFINS - CONTRIB. P/ A SEGURIDADE SOCIAL	1.291	1.426	1.610	1.615	1.610	3.257	3.975	4.285	5.162	5.745	7.649	8.060	8.552	10.106	9.084	11.495	13.644	14.750	17.476	17.498	18.099	19.321	19.076
ENTIDADES FINANCEIRAS	-	-	-	-	-	298	251	291	430	488	582	525	466	543	522	709	794	864	1.172	1.157	1.092	1.670	1.686
DEMAIS EMPRESAS	1.291	1.426	1.610	1.615	1.610	2.959	3.724	3.994	4.732	5.257	7.067	7.535	8.086	9.563	8.562	10.786	12.849	13.886	16.304	16.342	17.007	17.651	17.390
CONTRIBUIÇÃO PARA O PIS/PASEP	487	612	634	653	672	827	985	1.055	1.617	1.722	1.932	2.108	2.355	2.639	2.532	3.030	3.624	3.994	4.642	4.836	4.923	5.201	5.286
ENTIDADES FINANCEIRAS	39	49	40	72	58	58	51	63	99	78	96	97	89	103	100	133	120	140	215	180	181	221	278
DEMAIS EMPRESAS	448	564	594	581	614	769	935	992	1.518	1.644	1.836	2.011	2.266	2.537	2.432	2.897	3.504	3.854	4.427	4.656	4.742	4.979	5.008
CSLL - CONTRIB. SOCIAL S/ LUCRO LÍQUIDO	533	489	567	715	661	634	1.005	1.704	1.686	2.284	2.708	3.057	3.495	5.289	5.103	6.332	8.020	8.905	11.364	11.662	11.379	12.386	14.449
ENTIDADES FINANCEIRAS	138	57	94	78	80	61	103	165	198	230	199	330	461	1.125	842	1.413	1.608	2.140	3.757	3.199	3.176	4.489	6.176
DEMAIS EMPRESAS	394	433	474	637	581	573	903	1.539	1.488	2.054	2.509	2.727	3.034	4.164	4.261	4.919	6.413	6.765	7.607	8.463	8.203	7.897	8.274
CIDE-COMBUSTÍVEIS	-	-	-	-	-	-	-	61	656	649	650	627	687	663	28	690	727	416	1	1	0	503	500
CONTRIBUIÇÃO PARA O FUNDAP	21	30	45	34	30	38	22	34	26	21	25	26	26	25	22	15	17	30	3	1	-	-	-
PSS - CONTRIB. DO PLANO DE SEGURIDADE DO SERVIDOR	-	-	-	-	-	-	-	-	-	-	-	845	1.016	1.026	1.400	1.469	1.724	1.840	1.405	2.242	2.411	2.301	2.460
OUTRAS RECEITAS ADMINISTRADAS	178	21	21	801	651	1.294	1.601	2.135	2.482	2.697	2.472	2.763	3.628	1.401	629	1.419	644	1.026	1.144	1.697	2.429	1.941	1.731
SUBTOTAL [A]	6.435	6.656	7.749	10.991	9.769	13.198	16.298	21.362	23.041	25.772	29.073	32.031	36.863	46.650	45.283	53.330	66.385	73.332	83.846	88.394	90.402	95.278	100.148
RECEITA PREVIDENCIÁRIA [B]	2.279	3.049	3.780	3.751	3.938	4.262	5.167	5.598	6.682	6.803	8.508	9.831	11.303	13.779	14.911	17.180	20.801	23.693	26.088	28.719	30.021	30.865	31.750
ADMINISTRADAS PELA RFB [C]=[A]+[B]	8.714	9.705	11.529	14.741	13.707	17.460	21.465	26.960	29.723	32.575	37.582	41.863	48.166	60.430	60.194	70.511	87.186	97.025	109.934	117.112	120.422	126.143	131.898
ADMINISTRADAS POR OUTROS ÓRGÃOS [D]	247	424	656	557	693	986	1.169	1.276	2.531	2.245	2.619	2.636	2.728	3.192	2.648	3.985	3.885	5.555	6.132	6.555	4.860	3.242	5.494
TOTAL GERAL [E]=[C]+[D]	8.961	10.129	12.185	15.298	14.400	18.445	22.634	28.235	32.254	34.821	40.200	44.499	50.894	63.622	62.842	74.496	91.071	102.579	116.066	123.667	125.282	129.385	137.392

TABELA IV-A
ARRECAÇÃO DAS RECEITAS FEDERAIS
PERÍODO: JANEIRO - 1995 A 2017
(A PREÇOS DE JANEIRO/2017 - IPCA)

UNIDADE: R\$ MILHÕES

RECEITAS	ARRECAÇÃO																						
	1995	1996	1997	1998	1999	2000	2001	2002	2003	2004	2005	2006	2007	2008	2009	2010	2011	2012	2013	2014	2015	2016	2017
IMPOSTO SOBRE IMPORTAÇÃO	1.339	1.056	1.072	1.695	1.506	1.693	2.041	1.484	1.682	1.326	1.488	1.544	1.688	2.179	2.389	2.271	2.794	3.274	3.923	4.462	3.887	3.136	2.687
I.P.I-TOTAL	4.882	4.036	4.088	4.039	4.053	3.867	4.159	3.668	3.269	2.971	4.314	4.260	4.499	5.228	4.097	4.536	5.923	6.418	5.886	6.216	6.323	4.335	3.805
I.P.I-FUMO	941	901	834	802	696	532	486	415	340	388	407	411	381	432	401	536	517	455	1.341	1.627	1.810	797	208
I.P.I-BEBIDAS	561	659	631	798	718	525	594	405	425	393	415	476	486	445	551	447	411	625	580	444	337	181	302
I.P.I-AUTOMÓVEIS	228	192	265	86	253	283	462	440	263	283	397	540	465	624	56	455	969	1.053	358	432	407	356	373
I.P.I-VINCULADO À IMPORTAÇÃO	973	665	808	1.024	992	935	1.023	971	1.003	742	803	852	973	1.282	1.284	1.130	1.427	1.803	1.584	1.678	1.624	1.215	1.102
I.P.I-OUTROS	2.179	1.619	1.551	1.329	1.395	1.592	1.593	1.437	1.238	1.166	2.292	1.980	2.195	2.445	1.806	1.968	2.599	2.482	2.023	2.036	2.144	1.786	1.819
IMPOSTO SOBRE A RENDA-TOTAL	10.986	9.280	10.731	16.835	13.709	15.127	17.524	25.733	20.399	21.748	20.378	20.591	23.941	35.054	34.721	35.634	44.257	45.526	50.319	49.637	46.571	45.715	47.147
I.RENDA-PESSOA FÍSICA	241	305	359	414	351	613	489	537	506	560	591	636	1.034	1.221	1.136	1.053	1.498	1.664	1.504	1.668	1.489	2.085	2.597
I.RENDA-PESSOA JURÍDICA	3.827	2.799	2.685	3.859	3.747	4.451	5.078	12.956	8.159	9.116	10.618	10.770	13.096	19.796	15.536	18.601	23.563	24.828	29.889	27.829	24.001	23.043	22.929
ENTIDADES FINANCEIRAS	850	218	237	369	315	399	480	871	1.439	1.475	1.113	1.450	1.867	4.644	2.044	2.174	3.231	4.810	9.086	7.106	5.186	6.637	6.631
DEMAIS EMPRESAS	2.977	2.582	2.448	3.491	3.432	4.052	4.597	12.085	6.720	7.641	9.505	9.320	11.229	15.151	13.492	16.427	20.332	20.018	20.803	20.723	18.815	16.406	16.298
I.RENDA-RETIDO NA FONTE	6.918	6.175	7.687	12.562	9.612	10.062	11.957	12.240	11.734	12.072	9.168	9.185	9.811	14.036	18.049	15.980	19.196	19.034	18.925	20.140	21.082	20.587	21.621
I.R.R.F-RENDIMENTOS DO TRABALHO	4.283	3.820	3.560	4.286	3.935	4.288	4.934	5.167	4.689	5.171	4.900	4.098	4.508	8.082	9.947	9.668	10.578	11.595	11.338	11.971	12.320	11.310	12.017
I.R.R.F-RENDIMENTOS DE CAPITAL	1.641	1.638	3.246	7.254	4.500	4.471	5.460	4.704	4.992	5.396	3.018	3.585	3.435	3.388	4.565	3.764	5.227	4.312	3.956	4.260	4.550	5.221	5.395
I.R.R.F-RENDIMENTOS DE RESIDENTES NO EXTERIOR	632	321	493	577	742	756	954	986	1.427	886	703	1.078	1.287	1.881	2.663	1.574	2.286	2.020	2.446	2.723	3.053	2.798	3.134
I.R.R.F-OUTROS RENDIMENTOS	362	396	388	446	434	547	610	1.384	625	619	547	424	581	685	873	974	1.106	1.107	1.185	1.186	1.159	1.258	1.076
IOF - I. S/ OPERAÇÕES FINANCEIRAS	990	1.116	995	1.126	741	614	917	901	861	937	898	930	1.072	2.028	2.460	3.089	3.523	4.105	2.938	2.717	2.870	3.289	2.990
ITR - I. TERRITORIAL RURAL	6	12	47	104	50	136	19	20	22	20	15	16	18	25	14	11	12	22	15	16	19	22	17
COFINS - CONTRIB. P/ A SEGURIDADE SOCIAL	5.985	5.423	5.595	5.360	5.256	9.768	11.255	11.273	11.864	12.260	15.198	15.150	15.608	17.640	14.981	18.125	20.297	20.658	23.057	21.866	21.110	20.355	19.076
ENTIDADES FINANCEIRAS	-	-	-	-	-	894	711	765	988	1.040	1.157	987	850	947	860	1.118	1.182	1.210	1.546	1.446	1.274	1.759	1.686
DEMAIS EMPRESAS	5.985	5.423	5.595	5.360	5.256	8.873	10.543	10.507	10.876	11.219	14.040	14.163	14.758	16.693	14.121	17.007	19.115	19.448	21.511	20.420	19.836	18.596	17.390
CONTRIBUIÇÃO PARA O PIS/PASEP	2.259	2.329	2.202	2.167	2.193	2.480	2.789	2.775	3.716	3.675	3.839	3.962	4.299	4.607	4.176	4.777	5.391	5.593	6.125	6.043	5.742	5.479	5.286
ENTIDADES FINANCEIRAS	183	186	138	239	190	174	143	165	227	167	191	182	162	179	164	210	178	196	284	224	211	233	278
DEMAIS EMPRESAS	2.076	2.143	2.064	1.928	2.003	2.307	2.646	2.610	3.490	3.509	3.648	3.780	4.137	4.428	4.012	4.567	5.212	5.397	5.841	5.819	5.530	5.246	5.008
CSLL - CONTRIB. SOCIAL S/ LUCRO LÍQUIDO	2.471	1.861	1.972	2.373	2.159	1.901	2.847	4.482	3.874	4.874	5.381	5.746	6.378	9.232	8.416	9.984	11.932	12.472	14.994	14.573	13.271	13.049	14.449
ENTIDADES FINANCEIRAS	641	215	327	258	263	184	290	434	455	490	396	620	841	1.964	1.389	2.228	2.392	2.997	4.958	3.998	3.704	4.729	6.176
DEMAIS EMPRESAS	1.829	1.646	1.646	2.115	1.896	1.718	2.557	4.049	3.420	4.384	4.985	5.126	5.537	7.268	7.027	7.756	9.540	9.475	10.036	10.575	9.567	8.320	8.274
CIDE-COMBUSTÍVEIS	-	-	-	-	-	-	-	160	1.509	1.385	1.291	1.179	1.254	1.157	46	1.088	1.082	582	1	1	1	530	500
CONTRIBUIÇÃO PARA O FUNDAF	98	115	156	114	99	114	63	90	60	46	51	50	48	43	36	24	25	42	4	2	-	-	-
PSS - CONTRIB. DO PLANO DE SEGURIDADE DO SERVIDOR	-	-	-	-	-	-	-	-	-	-	-	1.588	1.855	1.790	2.308	2.317	2.565	2.577	1.854	2.802	2.812	2.424	2.460
OUTRAS RECEITAS ADMINISTRADAS	825	79	73	2.658	2.126	3.882	4.532	5.617	5.704	5.755	4.912	5.194	6.621	2.446	1.038	2.237	957	1.437	1.509	2.121	2.833	2.045	1.731
SUBTOTAL [A]	29.841	25.306	26.932	36.471	31.892	39.582	46.146	56.203	52.959	54.997	57.763	60.208	67.281	81.429	74.682	84.092	98.757	102.707	110.623	110.455	105.438	100.380	100.148
RECEITA PREVIDENCIÁRIA [B]	10.568	11.593	13.136	12.446	12.857	12.782	14.631	14.727	15.357	14.518	16.905	18.480	20.629	24.052	24.591	27.090	30.945	33.183	34.420	35.886	35.014	32.517	31.750
ADMINISTRADAS PELA RFB [C]=[A]+[B]	40.410	36.898	40.068	48.917	44.749	52.364	60.777	70.930	68.316	69.515	74.668	78.688	87.910	105.481	99.273	111.182	129.702	135.890	145.044	146.341	140.452	132.897	131.898
ADMINISTRADAS POR OUTROS ÓRGÃOS [D]	1.146	1.613	2.282	1.848	2.263	2.956	3.309	3.356	5.818	4.791	5.203	4.955	4.979	5.572	4.367	6.284	5.780	7.779	8.091	8.190	5.668	3.415	5.494
TOTAL GERAL [E]=[C]+[D]	41.556	38.511	42.349	50.766	47.012	55.320	64.087	74.286	74.134	74.306	79.871	83.643	92.889	111.053	103.640	117.466	135.482	143.669	153.134	154.532	146.120	136.312	137.392

TABELA V
ARRECAÇÃO DAS RECEITAS ADMINISTRADAS PELA RFB
PERÍODO: 1996 A 2015

UNIDADE: R\$ MILHÕES

PERÍODO	ARRECAÇÃO		VAR. % REAL S/ ANO ANTERIOR		PART. % NO PIB
	NOMINAL	(A PREÇOS DE JANEIRO/2017 - IPCA)	NOMINAL	(A PREÇOS DE JANEIRO/2017 - IPCA)	
1996	132.834	481.429	16,54	0,62	15,54
1997	152.440	516.987	14,76	7,39	16,01
1998	165.440	544.168	8,53	5,26	16,51
1999	191.918	600.993	16,00	10,44	17,64
2000	220.815	646.386	15,06	7,55	18,42
2001	251.532	689.260	13,91	6,63	19,12
2002	302.390	763.542	20,22	10,78	20,31
2003	337.653	743.959	11,66	(2,56)	19,65
2004	396.710	819.550	17,49	10,16	20,26
2005	457.297	884.140	15,27	7,88	21,07
2006	514.986	956.054	12,62	8,13	21,37
2007	600.324	1.074.851	16,57	12,43	22,07
2008	676.272	1.146.282	12,65	6,65	21,75
2009	690.127	1.114.894	2,05	(2,74)	20,71
2010	799.760	1.229.771	15,89	10,30	20,58
2011	938.914	1.354.699	17,40	10,16	21,47
2012	992.089	1.358.314	5,66	0,27	20,64
2013	1.100.661	1.418.235	10,94	4,41	20,70
2014	1.146.775	1.390.541	4,19	(1,95)	20,16
2015	1.191.240	1.325.805	3,88	(4,66)	20,18



TABELA VI
ARRECAÇÃO DAS RECEITAS ADMINISTRADAS PELA RFB POR BASE DE INCIDÊNCIA
PERÍODO: 2007 A 2016 E JANEIRO DE 2017
(A PREÇOS CORRENTES)

UNIDADE: R\$ MILHÕES

ANOS	TRIBUTOS SOBRE																	
	RENDA E PROPRIEDADE			FOLHA DE SALÁRIOS			BENS E SERVIÇOS			TRANSAÇÕES FINANCEIRAS			OUTROS			TOTAL		
	VALOR	%	VAR. % S/ANO ANTERIOR	VALOR	%	VAR. % S/ANO ANTERIOR	VALOR	%	VAR. % S/ANO ANTERIOR	VALOR	%	VAR. % S/ANO ANTERIOR	VALOR	%	VAR. % S/ANO ANTERIOR	VALOR	%	VAR. % S/ANO ANTERIOR
2007	195.196	32,52	-	164.014	27,32	-	188.795	31,45	-	44.317	7,38	-	8.001	1,33	-	600.324	100,00	-
2008	236.194	34,93	21,00	190.849	28,22	16,36	220.741	32,64	16,92	21.488	3,18	(51,51)	6.999	1,03	(12,53)	676.272	100,00	12,65
2009	236.308	34,24	0,05	211.127	30,59	10,62	209.449	30,35	(5,12)	19.528	2,83	(9,12)	13.715	1,99	95,96	690.127	100,00	2,05
2010	254.656	31,84	7,76	245.666	30,72	16,36	257.873	32,24	23,12	26.720	3,34	36,83	14.846	1,86	8,24	799.760	100,00	15,89
2011	308.548	32,86	21,16	275.292	29,32	12,06	299.102	31,86	15,99	31.952	3,40	19,58	24.019	2,56	61,79	938.914	100,00	17,40
2012	322.337	32,49	4,47	303.927	30,64	10,40	321.680	32,42	7,55	30.965	3,12	(3,09)	13.179	1,33	(45,13)	992.089	100,00	5,66
2013	351.575	31,94	9,07	324.191	29,45	6,67	357.386	32,47	11,10	29.511	2,68	(4,70)	37.999	3,45	188,34	1.100.661	100,00	10,94
2014	370.970	32,35	5,52	338.890	29,55	4,53	380.049	33,14	6,34	29.778	2,60	0,91	27.087	2,36	(28,71)	1.146.775	100,00	4,19
2015	384.676	32,29	3,69	348.286	29,24	2,77	392.702	32,97	3,33	34.711	2,91	16,56	30.866	2,59	13,95	1.191.240	100,00	3,88
2016	433.595	34,26	12,72	366.590	28,97	5,26	387.188	30,60	(1,40)	33.676	2,66	(2,98)	44.449	3,51	44,01	1.265.498	100,00	6,23
2017	61.613	46,71	10,42	29.908	22,68	3,92	35.657	27,03	(2,32)	2.990	2,27	(4,22)	1.729	1,31	(10,79)	131.898	100,00	4,56

TABELA VI-A
ARRECAÇÃO DAS RECEITAS ADMINISTRADAS PELA RFB POR BASE DE INCIDÊNCIA
PERÍODO: 2007 A 2016 E JANEIRO DE 2017
(A PREÇOS DE JANEIRO/2017 - IPCA)

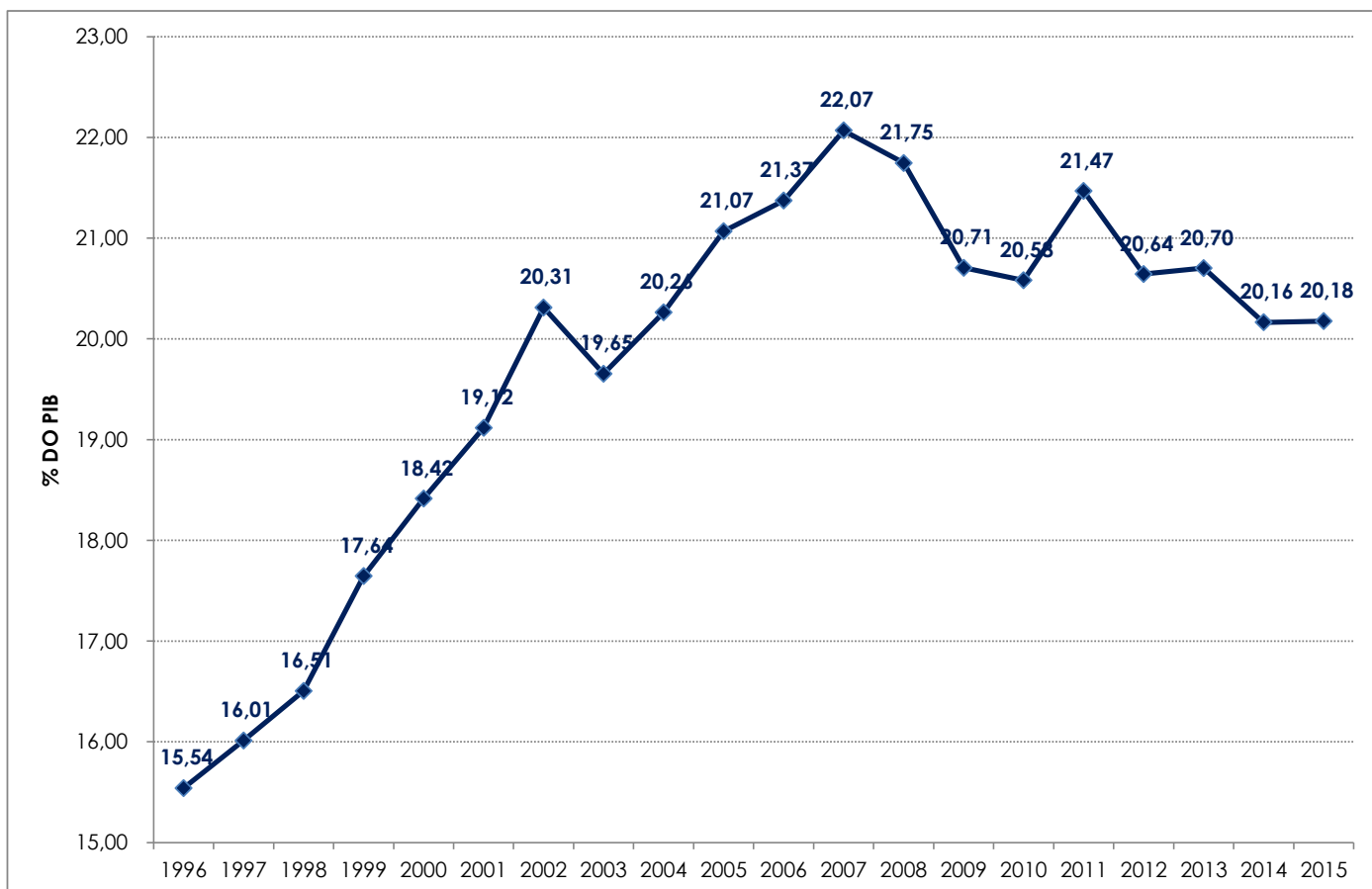
UNIDADE: R\$ MILHÕES

ANOS	TRIBUTOS SOBRE																	
	RENDA E PROPRIEDADE			FOLHA DE SALÁRIOS			BENS E SERVIÇOS			TRANSAÇÕES FINANCEIRAS			OUTROS			TOTAL		
	VALOR	%	VAR. % S/ANO ANTERIOR	VALOR	%	VAR. % S/ANO ANTERIOR	VALOR	%	VAR. % S/ANO ANTERIOR	VALOR	%	VAR. % S/ANO ANTERIOR	VALOR	%	VAR. % S/ANO ANTERIOR	VALOR	%	VAR. % S/ANO ANTERIOR
2007	349.585	32,52	-	293.470	27,30	-	338.094	31,45	-	79.370	7,38	-	14.332	1,33	-	1.074.851	100,00	-
2008	400.739	34,96	14,63	323.108	28,19	10,10	374.137	32,64	10,66	36.453	3,18	(54,07)	11.844	1,03	(17,36)	1.146.282	100,00	6,65
2009	382.152	34,28	(4,64)	340.940	30,58	5,52	338.189	30,33	(9,61)	31.532	2,83	(13,50)	22.080	1,98	86,42	1.114.894	100,00	(2,74)
2010	391.916	31,87	2,55	377.295	30,68	10,66	396.563	32,25	17,26	41.082	3,34	30,29	22.916	1,86	3,78	1.229.771	100,00	10,30
2011	445.809	32,91	13,75	396.754	29,29	5,16	431.549	31,86	8,82	46.072	3,40	12,15	34.515	2,55	50,62	1.354.699	100,00	10,16
2012	441.907	32,53	(0,88)	415.611	30,60	4,75	440.310	32,42	2,03	42.430	3,12	(7,91)	18.056	1,33	(47,69)	1.358.314	100,00	0,27
2013	453.700	31,99	2,67	417.448	29,43	0,44	460.606	32,48	4,61	38.036	2,68	(10,36)	48.444	3,42	168,30	1.418.235	100,00	4,41
2014	450.539	32,40	(0,70)	410.503	29,52	(1,66)	460.754	33,13	0,03	36.085	2,60	(5,13)	32.660	2,35	(32,58)	1.390.541	100,00	(1,95)
2015	429.097	32,37	(4,76)	386.857	29,18	(5,76)	437.002	32,96	(5,16)	38.589	2,91	6,94	34.260	2,58	4,90	1.325.805	100,00	(4,66)
2016	443.828	34,29	3,43	374.642	28,95	(3,16)	396.137	30,61	(9,35)	34.455	2,66	(10,71)	45.150	3,49	31,79	1.294.212	100,00	(2,38)
2017	61.613	46,71	4,81	29.908	22,68	(1,36)	35.657	27,03	(7,28)	2.990	2,27	(9,09)	1.729	1,31	(15,33)	131.898	100,00	(0,75)

GRÁFICO I
ARRECAÇÃO DOS IMPOSTOS E CONTRIBUIÇÕES ADMINISTRADOS PELA RFB
PERÍODO: JANEIRO DE 2013 A JANEIRO DE 2017
(A PREÇOS DE JANEIRO/2017 - IPCA)



GRÁFICO II
ARRECAÇÃO DO I. RENDA, IPI (exceto Vinculado) E CONTRIBUIÇÕES ADMINISTRADOS PELA RFB
PERÍODO: JANEIRO DE 2013 A JANEIRO DE 2017
(A PREÇOS DE JANEIRO/2017 - IPCA)



GRÁFICO III
VARIAÇÃO % REAL DA ARRECADAÇÃO DAS RECEITAS ADMINISTRADAS PELA RFB X VARIAÇÃO % REAL DO PIB
PERÍODO: 1996 A 2015

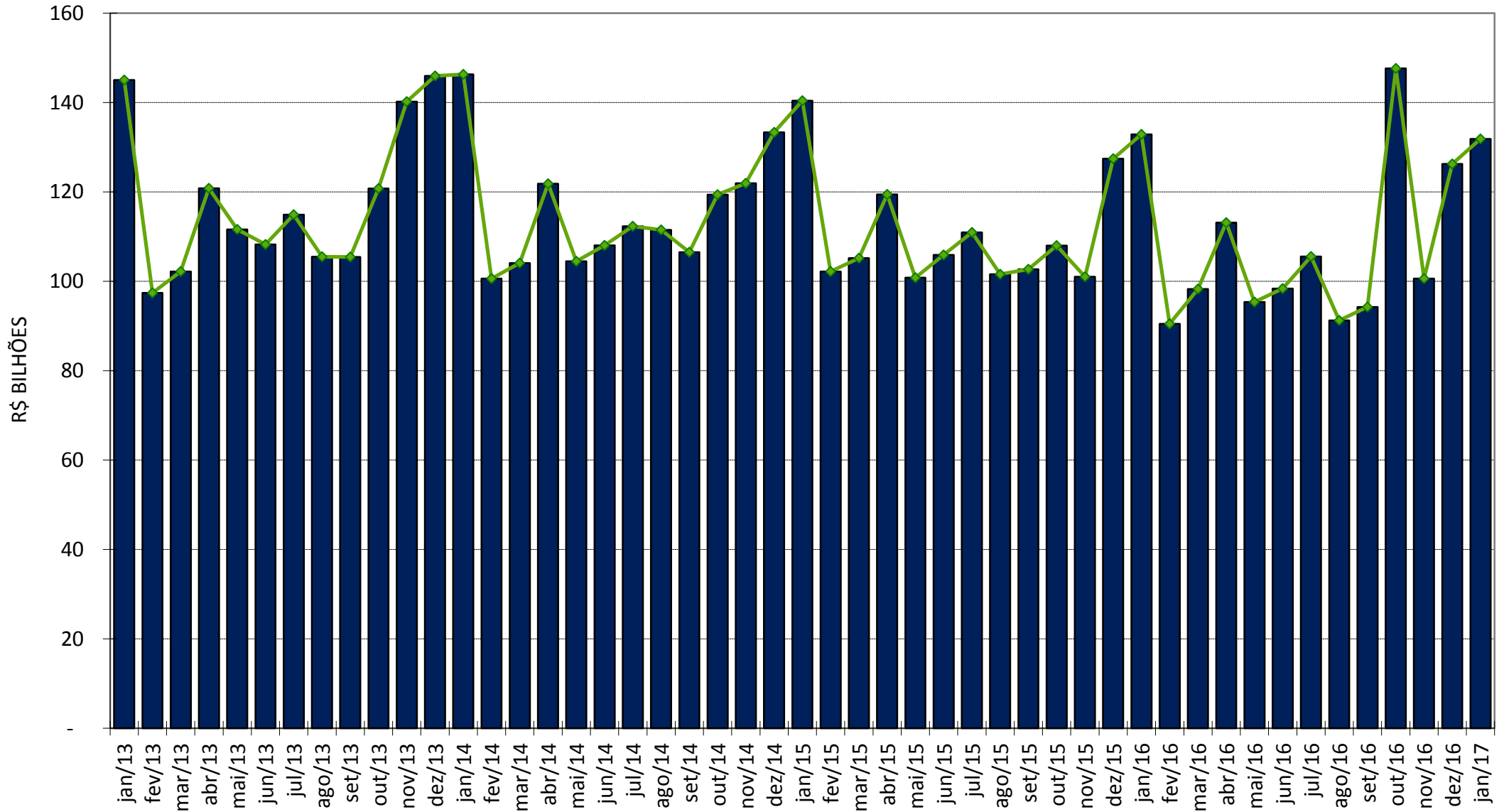
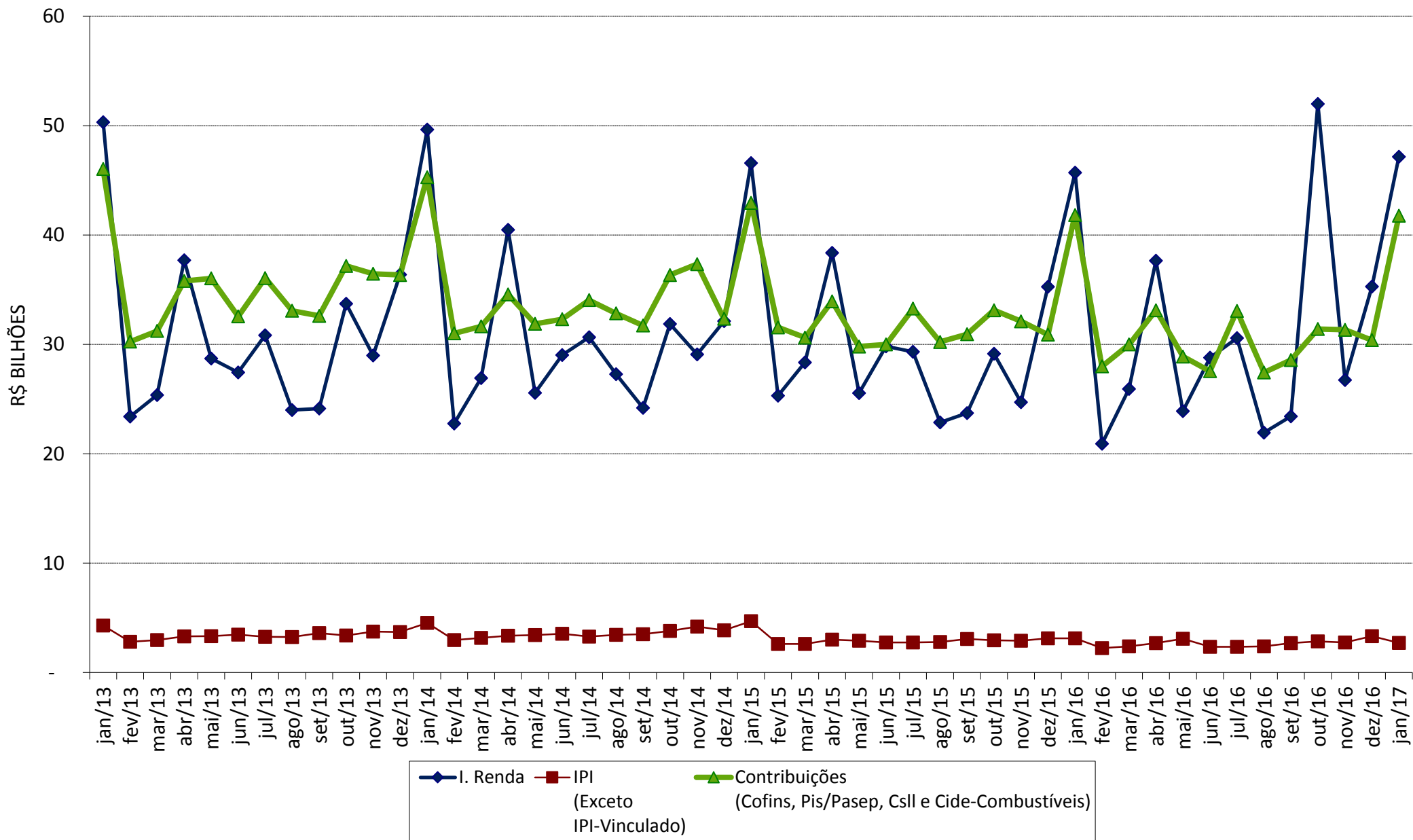
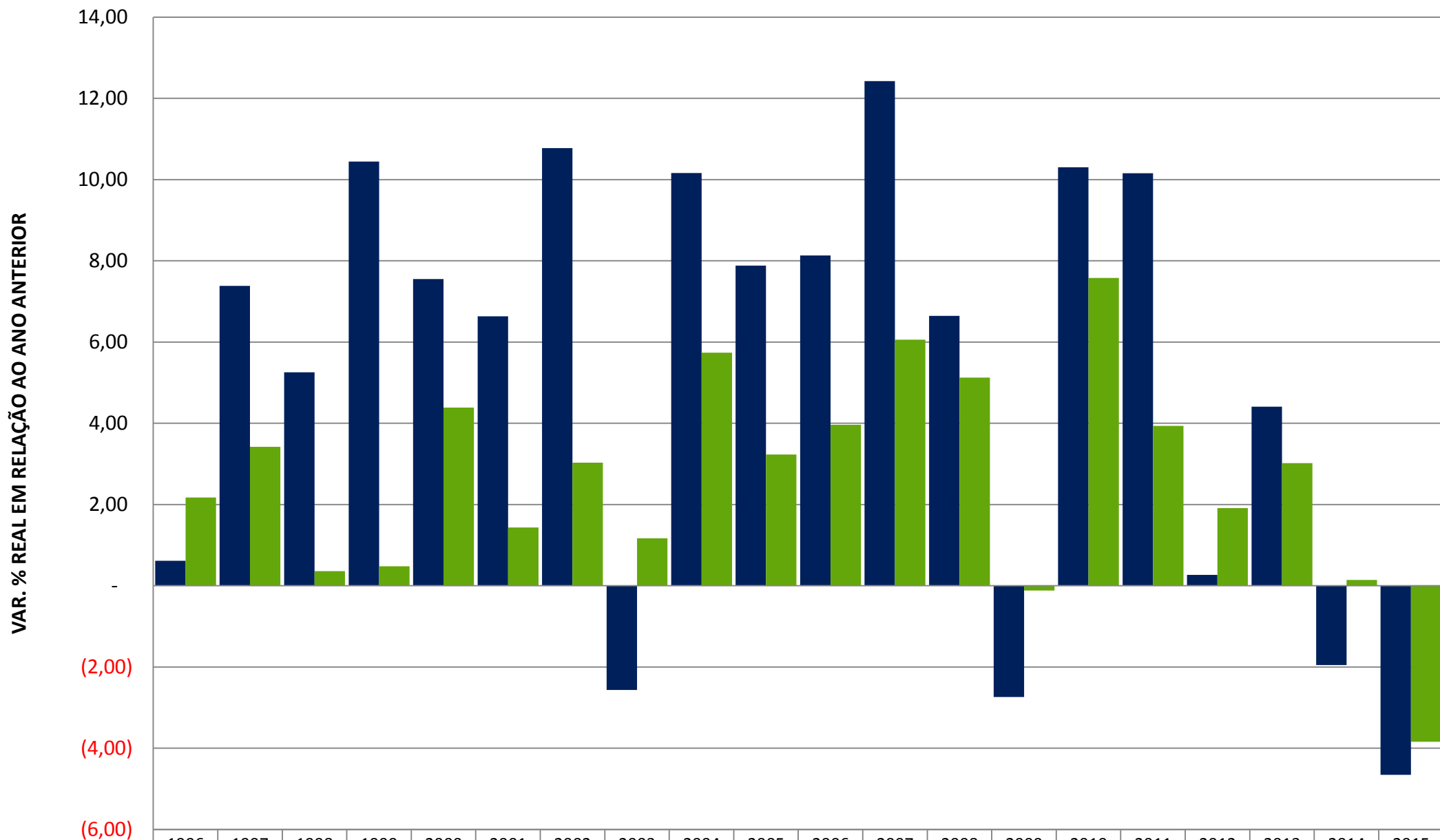

	1996	1997	1998	1999	2000	2001	2002	2003	2004	2005	2006	2007	2008	2009	2010	2011	2012	2013	2014	2015
ARRECADAÇÃO	0,62	7,39	5,26	10,44	7,55	6,63	10,78	(2,56)	10,16	7,88	8,13	12,43	6,65	(2,74)	10,30	10,16	0,27	4,41	(1,95)	(4,66)
PIB	2,17	3,42	0,36	0,48	4,39	1,43	3,03	1,17	5,74	3,23	3,96	6,06	5,13	(0,12)	7,58	3,94	1,91	3,02	0,14	(3,84)