

**Secretaria da Receita Federal do Brasil
Centro de Estudos Tributários e Aduaneiros**

Análise da Arrecadação das Receitas Federais

Setembro/2016



Receita Federal

Ministério da
Fazenda

MINISTRO DE ESTADO DA FAZENDA

Henrique de Campos Meirelles

SECRETÁRIO-EXECUTIVO DO MINISTÉRIO DA FAZENDA

Eduardo Refinetti Guardia

SECRETÁRIO DA RECEITA FEDERAL DO BRASIL

Jorge Antonio Deher Rachid

CENTRO DE ESTUDOS TRIBUTÁRIOS E ADUANEIROS

Claudemir Rodrigues Malaquias

COORDENADOR DE PREVISÃO E ANÁLISE

Raimundo Elói de Carvalho

Análise da Arrecadação das Receitas Federais – Setembro de 2016

É autorizada a reprodução total ou parcial do conteúdo desta publicação desde que citada a fonte.

Esplanada dos Ministérios, BL. P

Edifício Sede do Ministério da Fazenda, 6º andar, sala 602

Brasília – DF CEP - 70.048-900

Brasil

Tel.: (061) 3412.2633 / 3412-2634

<http://idg.receita.fazenda.gov.br/dados/receitadata/arrecadacao/relatorios-do-resultado-da-arrecadacao>

SUMÁRIO

I. Considerações Gerais.....	3
II. Desempenho acumulado no ano em relação ao mesmo período do ano anterior.....	4
III. Desempenho do mês em relação ao mesmo mês do ano anterior.....	13
IV. Desempenho do mês em relação ao mês anterior.....	18
V. Arrecadação por bases de incidência	19
VI. Informações Adicionais	22

ANEXOS

. Tabela I (Arrecadação das Receitas Federais – Agosto e Setembro de 2016 e Setembro de 2015 – A preços correntes)	31
. Tabela I-A (Arrecadação das Receitas Federais – Agosto e Setembro de 2016 e Setembro de 2015 – IPCA).....	32
. Tabela II (Arrecadação das Receitas Federais – Janeiro a Setembro – 2016/2015 – A preços correntes)	33
. Tabela II-A (Arrecadação das Receitas Federais– Janeiro a Setembro – 2016/2015 – IPCA)	34
. Tabela III (Arrecadação das Receitas Federais – Janeiro de 2012 a Setembro de 2016 – A preços correntes).....	35
. Tabela III-A (Arrecadação das Receitas Federais – Janeiro de 2012 a Setembro de 2016 – IPCA)	36
. Tabela IV (Arrecadação das Receitas Federais – 1995 a 2016 – A preços correntes)	37
. Tabela IV-A (Arrecadação das Receitas Federais – 1995 a 2016 – IPCA).....	38
. Tabela V (Arrecadação das Receitas Federais – Janeiro a Setembro – 1995 a 2016 – A preços correntes).....	39
. Tabela V-A (Arrecadação das Receitas Federais – Janeiro a Setembro – 1995 a 2016 – IPCA)	40
. Tabela VI (Arrecadação das Receitas Administradas pela RFB – 1996 a 2014 – A preços correntes e IPCA)	41
. Tabela VII (Arrecadação por Base de Incidência – 2007 a 2015 e Janeiro a Setembro de 2016 – A preços correntes)	42
. Tabela VII-A (Arrecadação por Base de Incidência – 2007 a 2015 e Janeiro a Setembro de 2016 – IPCA)	43
. Gráfico I (Arrecadação – Janeiro de 2012 a Setembro de 2016 – IPCA).....	44
. Gráfico II (Arrecadação I. Renda, IPI e Contribuições – Janeiro de 2012 a Setembro de 2016 – IPCA)	45
. Gráfico III (Variação % Real – Arrecadação e PIB – 1996 a 2014).....	46

ANÁLISE DA ARRECADAÇÃO DAS RECEITAS FEDERAIS SETEMBRO DE 2016

SUMÁRIO EXECUTIVO

A **Arrecadação total das Receitas Federais** atingiu, em setembro de 2016, o valor de **R\$ 94.770 milhões**, registrando uma redução real (IPCA) de **8,27%** em relação a setembro de 2015. No período acumulado de janeiro a setembro de 2016, a arrecadação registrou o valor de **R\$ 911.251 milhões**, o que representa um decréscimo real (IPCA) de **7,54%**.

Quanto às **Receitas Administradas pela RFB**, o valor arrecadado foi de **R\$93.224 milhões**, que corresponde a um decréscimo real (IPCA) de **8,20 %** em relação a setembro de 2015, enquanto que, no período acumulado até setembro de 2016, o valor arrecadado atingiu **R\$ 893.375 milhões**, representando uma redução real (IPCA) de **7,04%**.

O resultado da arrecadação decorreu, fundamentalmente, do desempenho da economia, evidenciado pelo comportamento dos principais indicadores macroeconômicos que afetam diretamente a arrecadação dos diversos tributos.

Setembro de 2016 x Setembro de 2015

Principais destaques

Contribuição para Financiamento da Seguridade Social (Cofins) e Contribuição para o PIS/Pasep: atingiu o valor de **R\$ 21.467 milhões**, com decréscimo real de **10,47%**. Esse resultado decorreu, principalmente, da redução de **7,65%** no volume de vendas de bens (PMC-IBGE);

Imposto de Importação/IPI-Vinculado à Importação: atingiu o valor de **R\$ 3.665 milhões**, que corresponde a um decréscimo real de **6,91%**, em razão, principalmente, da redução de **6,34%** no valor em dólar da importações.

Receita Previdenciária: a arrecadação de **R\$ 29.942 milhões** representa um decréscimo real de **4,55%**. O resultado foi decorrente, principalmente, da combinação da elevação das alíquotas da Contribuição Previdenciária sobre Receita Bruta e do desempenho da massa salarial..

Imposto de Renda-Pessoa Jurídica (IRPJ) e Contribuição Social Sobre o Lucro Líquido (CSLL): a arrecadação desses tributos foi de **R\$ 11.084 milhões**, que corresponde a um crescimento real de **3,64%**, em razão, principalmente, dos comportamentos observados na “Estimativa Mensal” referente às empresas financeiras.

Janeiro a Setembro de 2016 x Janeiro a Setembro de 2015

Principais destaques

Receita Previdenciária: arrecadação de **R\$ 272.752 milhões**, que representa um decréscimo real (IPCA) de **4,59%**. O resultado decorreu, principalmente, da combinação da elevação das alíquotas da Contribuição Previdenciária sobre a Receita Bruta e da redução real de 5,44% da massa salarial;

Imposto de Renda-Pessoa Jurídica (IRPJ) e Contribuição Social Sobre o Lucro Líquido (CSLL): a arrecadação desses dois tributos atingiu, no período, o valor de **R\$ 144.454 milhões**, que significa uma queda real de **3,11%**, motivada pela ocorrência de arrecadação extraordinária, em fevereiro de 2015, de cerca de **R\$ 3.500 milhões**, decorrente da transferência de ativos entre empresas e pelo desempenho das modalidades de tributação que recolhem com base no faturamento, especialmente dos setores financeiros;

Contribuição para Financiamento da Seguridade Social (Cofins) e Contribuição para o PIS/Pasep: a arrecadação desses dois tributos atingiu o valor de **R\$ 192.842 milhões** no período, com queda real de **7,55%**. Esse resultado foi decorrente, fundamentalmente, do decréscimo real de **9,49%** no volume de vendas de bens, combinados com a elevação das alíquotas do PIS/Cofins, incidentes sobre gasolina e diesel, com reflexo na arrecadação a partir de março de 2015;

Imposto de Importação/IPI-Vinculado à Importação: atingiu o valor de **R\$ 33.681 milhões**, que corresponde a um decréscimo real de **27,95%**, em razão, principalmente, da redução de **25,01%** no valor, em dólar, das importações;

Imposto Sobre Produtos Industrializados (IPI) exceto IPI-Vinculado: atingiu, no período, o valor de **R\$ 23.022 milhões**, com decréscimo real de **14,30%**, com destaque para o **IPI-Automóveis (-38,53%)**, em razão, principalmente, da redução de **8,61%** na produção industrial, no período.

Brasília, 23 de novembro de 2016.

*Coordenação de Previsão e Análise
Centro de Estudos Tributários e Aduaneiros*

I. CONSIDERAÇÕES GERAIS

A arrecadação das receitas federais (administradas pela RFB e de outras receitas recolhidas por Darf ou GPS, porém administradas por outros órgãos), atingiu o valor de **R\$ 94.770 milhões** no mês de setembro de 2016 e de **R\$ 911.251 milhões** no período de janeiro a setembro de 2016.

O quadro a seguir apresenta os valores mensais e acumulados da arrecadação do período de janeiro a setembro de 2016 e 2015 e as variações nominais e reais.

ARRECADAÇÃO DAS RECEITAS FEDERAIS PERÍODO: SETEMBRO - 2016/2015

UNIDADE: R\$ MILHÕES

RECEITAS	SETEMBRO				JANEIRO A SETEMBRO			
	ARRECADAÇÃO (PREÇOS CORRENTES)		VARIÇÃO [A]/[B]%		ARRECADAÇÃO (PREÇOS CORRENTES)		VARIÇÃO [C]/[D]%	
	2016 [A]	2015 [B]	NOMINAL	REAL (IPCA)	2016 [C]	2015 [D]	NOMINAL	REAL (IPCA)
ADMINISTRADAS PELA RFB	93.224	93.618	(0,42)	(8,20)	893.375	878.729	1,67	(7,04)
ADMINISTRADAS POR OUTROS ÓRGÃOS	1.546	1.621	(4,63)	(12,08)	17.876	22.324	(19,93)	(26,98)
TOTAL	94.770	95.239	(0,49)	(8,27)	911.251	901.053	1,13	(7,54)

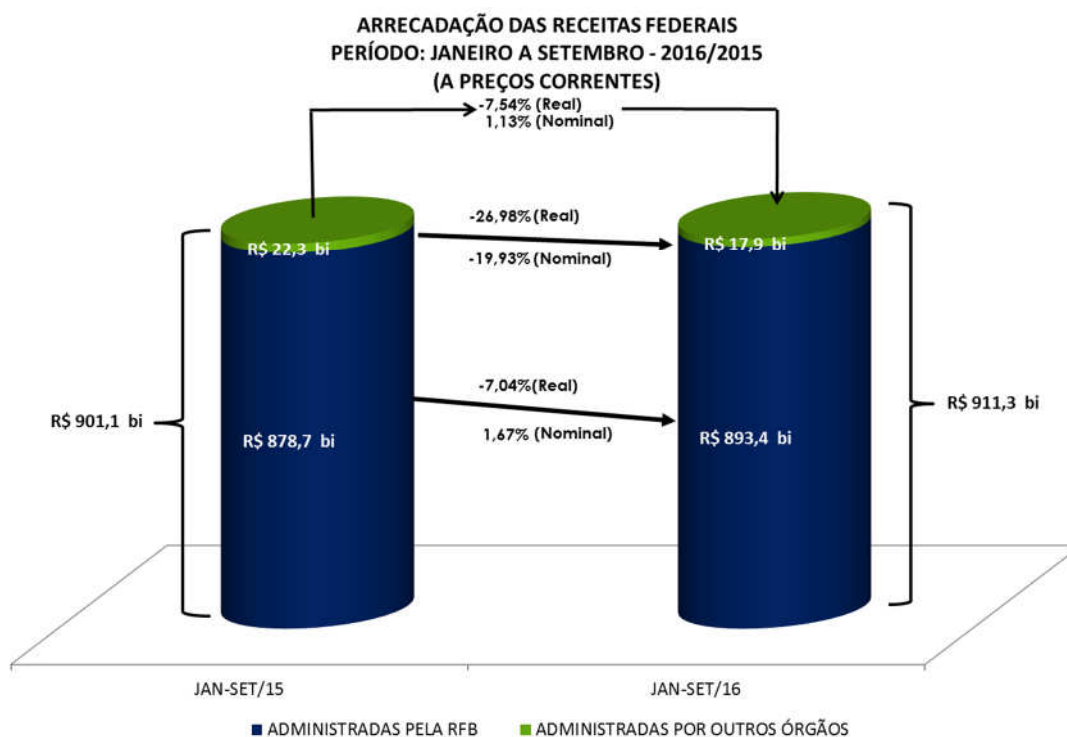

A análise detalhada do comportamento da arrecadação está contida nos itens II e III a seguir.

II. RECEITAS ADMINISTRADAS PELA RFB - DESEMPENHO DA ARRECADAÇÃO ACUMULADA DE JANEIRO A SETEMBRO DE 2016 EM RELAÇÃO AO MESMO PERÍODO DE 2015 (Tabelas II e II-A).

O desempenho da arrecadação das Receitas Administradas pela RFB, no período de janeiro a setembro de 2016, em relação a igual período de 2015, ocorreu conforme demonstrado no quadro e no gráfico a seguir, encerrando o período com uma variação real acumulada, com atualização pelo IPCA, de **-7,04%**.

DESEMPENHO DA ARRECADAÇÃO DAS RECEITAS ADMINISTRADAS PELA RFB PERÍODO: JANEIRO A SETEMBRO - 2016/2015

UNIDADE: R\$ MILHÕES

MÊS	ARRECADAÇÃO (PREÇOS CORRENTES)		VARIÇÃO (%)		
	JAN-SET/16 [A]	JAN-SET/15 [B]	NOMINAL [A]/[B]	REAL (IPCA) [A]/[B]	
				MÊS	ACUM.
JAN	126.143	120.422	4,75	(5,38)	(5,38)
FEV	86.663	88.698	(2,29)	(11,46)	(7,94)
MAR	94.536	92.508	2,19	(6,58)	(7,53)
ABR	109.479	105.799	3,48	(5,31)	(6,96)
MAI	93.026	89.967	3,40	(5,42)	(6,69)
JUN	96.291	95.239	1,10	(7,11)	(6,75)
JUL	103.832	100.378	3,44	(4,87)	(6,49)
AGO	90.181	92.101	(2,08)	(10,15)	(6,91)
SET	93.224	93.618	(0,42)	(8,20)	(7,04)
TOTAL	893.375	878.729	1,67	-	(7,04)

DESEMPENHO DA ARRECADAÇÃO DAS RECEITAS ADMINISTRADAS PELA RFB PERÍODO: JANEIRO A SETEMBRO - 2016/2015

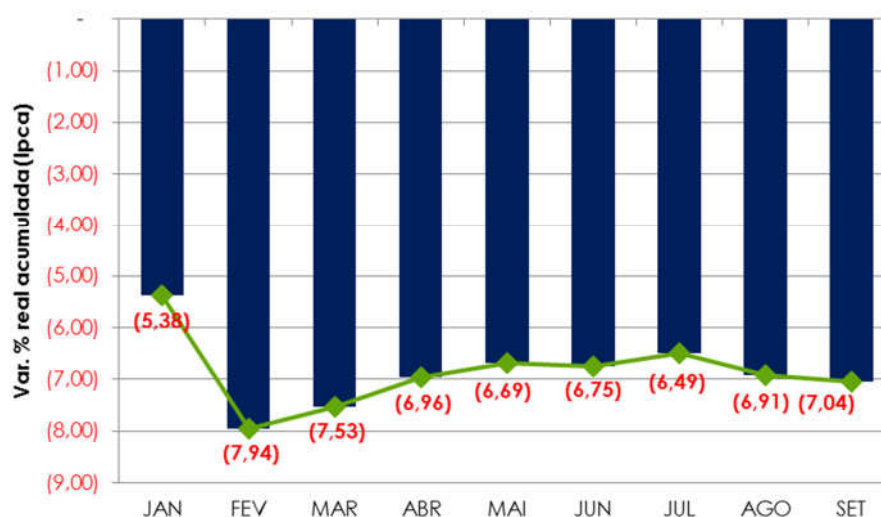

Os principais fatores que, em conjunto, contribuíram para esse resultado foram os seguintes:

- arrecadação extraordinária, em fevereiro/15, no valor de R\$ 4,64 bilhões, decorrente da transferência de ativos entre empresas;
- elevação das alíquotas da Contribuição Previdenciária sobre Receita Bruta por meio da Lei 13.161/15. Essa elevação refere-se à reversão parcial da desoneração da Folha de Pagamentos de determinados setores;
- elevação das alíquotas de PIS/Cofins e CIDE incidentes sobre gasolina e diesel, com reflexo na arrecadação a partir de março de 2015 (PIS/Cofins) e de junho/15 (CIDE – Combustíveis), em conformidade com o Decreto 8.395/15;
- desempenho dos principais indicadores macroeconômicos que influenciam, diretamente, a arrecadação dos principais tributos, conforme quadro a seguir.

**INDICADORES MACROECONÔMICOS
VARIAÇÃO % EM RELAÇÃO AO ANO ANTERIOR**

INDICADOR	FATO GERADOR DA ARRECADAÇÃO	
	SET/16 SET/15	DEZ/15-SET/16 DEZ/14-SET/15
. PRODUÇÃO INDUSTRIAL (PIM/IBGE)	-5,33%	-8,61%
. VENDAS DE BENS (PMC/IBGE)	-7,65%	-9,49%
. VENDAS DE SERVIÇOS (PMS/IBGE)	-4,00%	-4,70%
. MASSA SALARIAL (Nominal)	4,55%	3,60%
. VALOR EM DÓLAR DAS IMPORTAÇÕES	-6,36%	-24,98%

Cabe ressaltar, no entanto, a ocorrência de dois fatores que não têm ligação direta com esses indicadores macroeconômicos, porém concorreram, sobremaneira, para o resultado negativo da arrecadação tanto no mês de setembro/16, quanto no período acumulado. São os seguintes: a) Parcelamentos Especiais; e b) Compensações Tributárias.

- **Parcelamentos Especiais:** as principais leis, em vigor, editadas nos últimos anos tratando de parcelamentos especiais são: a) 11.941/09; b) 12.865/13; e c) 12.996/14. As parcelas decorrentes dessas leis são recolhidas mensalmente, contudo, os contribuintes podem, a qualquer momento, antecipar parcelas e assim usufruir dos benefícios previstos para pagamento à vista. Foi isso que ocorreu em setembro de 2015. Assim, conforme tabela abaixo, temos:

**PARCELAMENTOS ESPECIAIS
PERÍODO: SETEMBRO - 2016/2015
(A PREÇOS DE SETEMBRO/16 - IPCA)**

UNIDADE: R\$ MILHÕES

PERÍODO	2016 [A]	2015 [B]	DIFERENÇA [A]-[B]	VAR. % [A]/[B]
SETEMBRO	1.231	2.924	(1.693)	(57,91)
JANEIRO A SETEMBRO	12.757	18.929	(6.173)	(32,61)

Ou seja, houve uma diferença, a menor em setembro de 2016, de R\$ 1.693 milhões, por conta de um fato atípico ocorrido em setembro de 2015 e no período acumulado, uma diferença, a menor, de R\$ 6.173 milhões.

- **Compensações Tributárias:** consistem em redução do fluxo normal de arrecadação em decorrência de determinadas situações que se constituem em crédito para o contribuinte. Sua existência é natural e não afetaria o resultado da arrecadação desde que seu comportamento evolutivo estivesse em linha com o desempenho do fluxo de arrecadação. Ocorre que, ao longo de 2016, as compensações vêm crescendo bem acima do crescimento da arrecadação e, por essa razão, afetaram sim e de forma negativa, o resultado.

Na tabela abaixo estão demonstrados os valores (em R\$ milhões) das compensações efetuadas em setembro e no período de janeiro a setembro de 2015 e 2016.

COMPENSAÇÕES TRIBUTÁRIAS
PERÍODO: AGOSTO - 2016/2015
(A PREÇOS DE AGOSTO/16 - IPCA)

UNIDADE: R\$ MILHÕES

PERÍODO	2016 [A]	2015 [B]	DIFERENÇA [A]-[B]	VAR. % [A]/[B]
SETEMBRO	5.997	3.807	2.190	57,51
JANEIRO A SETEMBRO	65.378	50.941	14.437	28,34

Excluindo-se o efeito decorrente desses dois fatores o resultado da arrecadação, seria:

ARRECADAÇÃO DAS RECEITAS ADMINISTRADAS PELA RFB
(EXCLUÍDOS OS EFEITOS DAS COMPENSAÇÕES TRIBUTÁRIAS E DOS PARCELAMENTOS)
PERÍODO: SETEMBRO - 2016/2015
(A PREÇOS DE SETEMBRO/16 - IPCA)

UNIDADE: R\$ MILHÕES

PERÍODO	2016 [A]	2015 [B]	DIFERENÇA [A]-[B]	VAR. % [A]/[B]
SETEMBRO	97.991	102.437	(4.446)	(4,34)
JANEIRO A SETEMBRO	962.060	1.010.333	(48.273)	(4,78)

Os quadros e o gráfico, a seguir, destacam os principais **tributos** e **setores** que, individualmente, mais contribuíram para o resultado global.

ARRECAÇÃO DAS RECEITAS ADMINISTRADAS PELA RFB
PERÍODO: JANEIRO A SETEMBRO - 2016/2015
(A PREÇOS DE SETEMBRO/2016 - IPCA)

UNIDADE: R\$ MILHÕES

RECEITAS	JAN-SET/16 [A]	JAN-SET/15 [B]	DIFERENÇAS	
			[A]-[B]	[A]/[B]%
COFINS / PIS-PASEP	196.215	212.233	(16.018)	(7,55)
RECEITA PREVIDENCIÁRIA	277.432	290.783	(13.351)	(4,59)
I. IMPORTAÇÃO / IPI-VINCULADO	34.277	47.575	(13.299)	(27,95)
IRPJ /CSLL	147.493	152.226	(4.733)	(3,11)
IPI (Exceto Vinculado)	23.022	26.864	(3.841)	(14,30)
IRRF-RENDIMENTOS DO TRABALHO	73.588	76.680	(3.093)	(4,03)
IOF	25.506	28.560	(3.054)	(10,69)
IRRF-RENDIMENTOS DE RESIDENTES NO EXTERIOR	17.317	19.262	(1.944)	(10,09)
IRRF-OUTROS RENDIMENTOS	7.638	8.847	(1.209)	(13,66)
IRPF	24.561	25.583	(1.022)	(4,00)
IRRF-RENDIMENTOS DE CAPITAL	39.247	37.346	1.901	5,09
CIDE-COMBUSTÍVEIS	4.287	2.108	2.179	103,40
DEMAIS RECEITAS ADMINISTRADAS	38.856	50.255	(11.399)	(22,68)
RECEITA ADMINISTRADA PELA RFB	909.438	978.320	(68.882)	(7,04)

ARRECAÇÃO DAS RECEITAS ADMINISTRADAS PELA RFB
PERÍODO: JANEIRO A SETEMBRO - 2016/2015
(A PREÇOS DE SETEMBRO/2016 - IPCA)

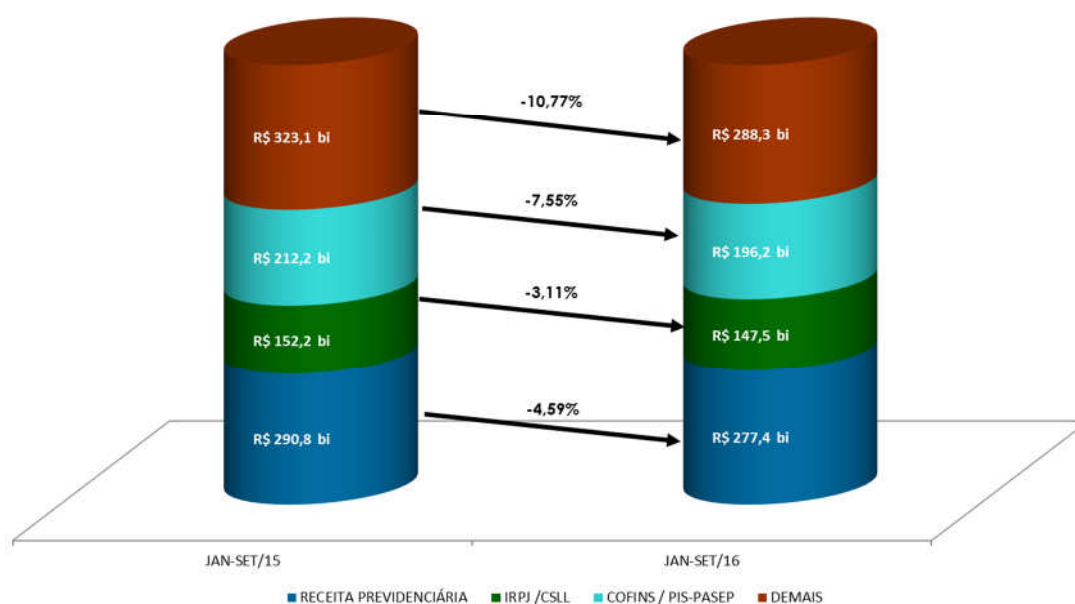

ARRECADÇÃO DA RECEITA ADMINISTRADA PELA RFB POR DIVISÃO ECONÔMICA (EXCETO RECEITAS PREVIDENCIÁRIAS)
PERÍODO: JANEIRO A SETEMBRO - 2016/2015
(A PREÇOS DE SETEMBRO/2016 - IPCA)

UNIDADE: R\$ MILHÕES

DIVISÃO ECONÔMICA (CNAE)	ARRECADÇÃO		DIFERENÇAS	
	JAN-SET/16 [A]	JAN-SET/15 [B]	[A]-[B]	[A]/[B]%
. FABRICAÇÃO DE VEÍCULOS AUTOMOTORES	19.318	26.568	(7.250)	(27,29)
. COMÉRCIO ATACADISTA	48.645	55.676	(7.031)	(12,63)
. COMBUSTÍVEIS	30.598	37.516	(6.917)	(18,44)
. COMÉRCIO VAREJISTA	42.091	47.098	(5.007)	(10,63)
. ADMIN. PÚBLICA, DEFESA E SEGURIDADE SOCIAL	45.133	48.583	(3.450)	(7,10)
. METALURGIA	4.901	7.560	(2.659)	(35,17)
. CONSTRUÇÃO DE EDIFÍCIOS	9.053	11.645	(2.592)	(22,26)
. COMÉRCIO E REPAR. DE VEÍC. AUTOMOT. E MOTOCICL.	8.404	10.654	(2.250)	(21,12)
. TELECOMUNICAÇÕES	9.171	11.353	(2.182)	(19,22)
. FABRICAÇÃO DE MÁQUINAS E EQUIPAMENTOS	7.048	9.214	(2.167)	(23,51)
SUBTOTAL [A]	224.362	265.867	(41.505)	(15,61)
DEMAIS [B]	407.644	421.671	(14.027)	(3,33)
TOTAL [C]=[A]+[B]	632.006	687.538	(55.532)	(8,08)

Apresentam-se, a seguir, o desempenho da arrecadação por tributo e os principais fatores que concorreram para esse desempenho¹:

- **Imposto de Importação (R\$ 24.105 milhões/-27,64%) e IPI-Vinculado (R\$ 10.171 milhões/-28,68%):** resultado decorrente, principalmente, da conjugação dos seguintes fatores: a) elevação de 11,89% na taxa média de câmbio; b) redução de 7,11% na alíquota média efetiva do I. Importação, de 7,74% na alíquota média efetiva do IPI-Vinculado e de 25,01% no valor em dólares (volume) das importações;
- **IPI-Outros (R\$14.856 milhões/-10,04%):** resultado influenciado, principalmente, pela redução de **8,61%** na produção industrial de dezembro de 2015 a agosto de 2016/dezembro de 2014 a agosto de 2015 (Pesquisa Industrial Mensal - Produção Física/ IBGE).

A seguir, quadro demonstrativo da arrecadação desse tributo, destacando os principais setores.

¹ A informação inserida logo após a denominação do tributo, entre parêntesis, representa o valor da arrecadação no período de janeiro a setembro de 2016 e a variação real (IPCA), em relação ao mesmo período do ano anterior.

ARRECAÇÃO DO IPI-OUTROS POR DIVISÃO ECONÔMICA
PERÍODO: JANEIRO A SETEMBRO - 2016/2015
(A PREÇOS DE SETEMBRO/2016 - IPCA)

UNIDADE: R\$ MILHÕES

DIVISÃO ECONÔMICA (CNAE)	ARRECAÇÃO		DIFERENÇAS	
	JAN-SET/16 [A]	JAN-SET/15 [B]	[A]-[B]	[A]/[B]%
. METALURGIA	546	1.017	(471)	(46,30)
. FABRIC. DE VEÍC. AUTOMOTORES (exceto automóveis)	853	1.223	(370)	(30,24)
. FABRIC. DE EQUIP. DE INFORMÁTICA E ELETRÔNICOS	758	999	(242)	(24,18)
SUBTOTAL [A]	2.157	3.240	(1.082)	(33,41)
DEMAIS [B]	12.699	13.274	(575)	(4,33)
TOTAL [C]=[A]+[B]	14.856	16.513	(1.657)	(10,04)

- **IRPF (R\$ 24.561 milhões/-4,00%)**: resultado decorrente, principalmente, da redução de 18,76% no item Ganhos de Capital na Alienação de Bens, conforme observado no quadro a seguir;

ARRECAÇÃO DO IRPF
PERÍODO: JANEIRO A SETEMBRO - 2016/2015
(A PREÇOS DE SETEMBRO/2016 - IPCA)

UNIDADE: R\$ MILHÕES

DISCRIMINAÇÃO	ARRECAÇÃO		DIFERENÇAS	
	JAN-SET/16 [A]	JAN-SET/15 [B]	[A]-[B]	[A]/[B]%
QUOTAS-DECLARAÇÃO	13.892	14.315	(423)	(2,95)
GANHOS DE CAPITAL NA ALIENAÇÃO DE BENS	3.828	4.711	(884)	(18,76)
OUTROS	6.841	6.556	285	4,34
TOTAL	24.561	25.583	(1.022)	(4,00)

- **IRPJ (R\$ 93.614 milhões/-5,61%) e CSLL (R\$ 53.879 milhões/+1,57%)**: esse resultado deveu-se, basicamente, aos seguintes fatores: a) arrecadação de receita extraordinária, em fevereiro/15, de cerca de R\$ 3.500 milhões decorrente de transferência de ativos entre empresas b) redução de 11,69% na arrecadação do Lucro Presumido em razão da queda no faturamento das empresas; c) redução de 11,09% na arrecadação referente à Declaração de Ajuste/15 e d) Utilização do balanço de suspensão/redução por algumas empresas do setor financeiro durante o ano de 2015, resultando em aumento significativo em relação às estimativas mensais.

Os quadros, a seguir, apresentam o desempenho da arrecadação dos principais itens do IRPJ e da CSLL, bem assim, dos setores que mais contribuíram para o resultado.

ARRECAÇÃO DO IRPJ/CSLL
PERÍODO: JANEIRO A SETEMBRO - 2016/2015
(A PREÇOS DE SETEMBRO/2016 - IPCA)

UNIDADE: R\$ MILHÕES

DISCRIMINAÇÃO	ARRECAÇÃO		DIFERENÇAS	
	JAN-SET/16 [A]	JAN-SET/15 [B]	[A]-[B]	[A]/[B]%
ESTIMATIVA MENSAL	72.010	69.752	2.259	3,24
FINANCEIRA	29.215	18.985	10.231	53,89
DEMAIS	42.795	50.767	(7.972)	(15,70)
DECLARAÇÃO DE AJUSTE	10.452	11.755	(1.303)	(11,09)
BALANÇO TRIMESTRAL	9.186	9.957	(771)	(7,74)
LUCRO PRESUMIDO	34.538	39.110	(4.571)	(11,69)
OUTROS	21.307	21.653	(347)	(1,60)
TOTAL	147.493	152.226	(4.733)	(3,11)

ARRECAÇÃO DO IRPJ/CSLL POR DIVISÃO ECONÔMICA
PERÍODO: JANEIRO A SETEMBRO - 2016/2015
(A PREÇOS DE SETEMBRO/2016 - IPCA)

UNIDADE: R\$ MILHÕES

DIVISÃO ECONÔMICA (CNAE)	ARRECAÇÃO		DIFERENÇAS	
	JAN-SET/16 [A]	JAN-SET/15 [B]	[A]-[B]	[A]/[B]%
. COMÉRCIO ATACADISTA	9.797	11.268	(1.472)	(13,06)
. COMÉRCIO VAREJISTA	7.641	8.758	(1.118)	(12,76)
. CONSTRUÇÃO DE EDIFÍCIOS	2.989	3.886	(897)	(23,07)
. SEGUROS E PREVIDÊNCIA COMPLEMENTAR	8.982	9.642	(660)	(6,84)
. FABRIC. DE PROD. FARMOQUÍMICOS E FARMACÊUTICOS	1.537	2.062	(525)	(25,45)
. TRANSPORTE TERRESTRE	2.311	2.767	(456)	(16,47)
. SERV. DE ARQUIT. E ENGENHARIA	1.232	1.662	(429)	(25,84)
. FABRICAÇÃO DE VEÍCULOS AUTOMOTORES	460	871	(412)	(47,25)
. TELECOMUNICAÇÕES	1.132	1.510	(377)	(25,01)
. FABRICAÇÃO DE CELULOSE, PAPEL E PROD. DE PAPEL	611	982	(371)	(37,79)
SUBTOTAL [A]	36.692	43.408	(6.716)	(15,47)
DEMAIS [B]	110.801	108.819	1.982	1,82
TOTAL [C]=[A]+[B]	147.493	152.226	(4.733)	(3,11)

- **IRRF-Rendimentos do Trabalho (R\$ 73.588 milhões/-4,03%):** o resultado reflete, principalmente, a variação nominal de +3,60% (IPCA -5,44%) da massa salarial habitual nos meses de dezembro de 2015 a agosto de 2016 em relação a igual período do ano anterior;
- **IRRF-Rendimentos de Residentes no Exterior (R\$ 17.317 milhões/-10,09%):** o resultado reflete, principalmente, a redução nominal de 21,08% no item juros sobre o capital próprio;
- **IRRF-Outros Rendimentos (7.638 milhões/-13,66%):** resultado decorrente do recolhimento atípico, em abril/15, a título de Depósito Judicial, no valor de R\$ 835 milhões;

- **IOF (R\$ 25.506 milhões/-10,69%):** resultado explicado, basicamente, pela redução na concessão de créditos às pessoas físicas e jurídicas;

ARRECAÇÃO DO IOF
PERÍODO: JANEIRO A SETEMBRO - 2016/2015
(A PREÇOS DE SETEMBRO/2016 - IPCA)

UNIDADE: R\$ MILHÕES

DISCRIMINAÇÃO	ARRECAÇÃO		DIFERENÇAS	
	JAN-SET/16 [A]	JAN-SET/15 [B]	[A]-[B]	[A]/[B]%
OPERAÇÕES DE CRÉDITO - PESSOA JURÍDICA	6.743	7.886	(1.143)	(14,50)
OPERAÇÕES DE CRÉDITO - PESSOA FÍSICA	9.817	11.320	(1.503)	(13,28)
OPERAÇÕES DE CÂMBIO - SAÍDA DE MOEDA	2.346	2.816	(470)	(16,69)
OPERAÇÕES DE CÂMBIO - ENTRADA DE MOEDA	909	888	20	2,31
SUBTOTAL [A]	19.815	22.911	(3.096)	(13,51)
TÍTULOS OU VALORES MOBILIÁRIOS	1.617	1.342	275	20,49
DEMAIS	4.074	4.307	(233)	(5,41)
SUBTOTAL [B]	5.691	5.649	42	0,74
TOTAL	25.506	28.560	(3.054)	(10,69)

- **Cofins (R\$ 154.808 milhões/-7,52%) e PIS/Pasep (R\$ 41.407 milhões/-7,63%):** esse resultado decorreu, fundamentalmente, em razão da combinação dos seguintes fatores: a) decréscimos reais de 9,49% do volume de vendas (PMC-IBGE) e de 4,70% no volume de serviços (PMS-IBGE) entre dezembro de 2015 e setembro de 2016 em relação ao período compreendido entre dezembro de 2014 e setembro de 2015; b) arrecadação extraordinária, em fevereiro de 2015, no valor de R\$ 1,1 bilhão em decorrência de transferência de ativos entre empresas; c) redução no volume de importações; d) aumento das alíquotas incidentes sobre combustíveis com efeitos desde março de 2015 e, e) tributação de receitas financeiras desde agosto de 2015 (Decreto nº 8.426/15).

O quadro a seguir apresenta a arrecadação dos principais itens e dos principais setores econômicos.

ARRECAÇÃO DA COFINS/PIS-PASEP
PERÍODO: JANEIRO A SETEMBRO - 2016/2015
(A PREÇOS DE SETEMBRO/2016 - IPCA)

UNIDADE: R\$ MILHÕES

DISCRIMINAÇÃO	ARRECAÇÃO		DIFERENÇAS	
	JAN-SET/16 [A]	JAN-SET/15 [B]	[A]-[B]	[A]/[B]%
IMPORTAÇÃO	32.074	37.902	(5.829)	(15,38)
OUTROS	164.142	174.331	(10.189)	(5,84)
TOTAL	196.215	212.233	(16.018)	(7,55)

ARRECAÇÃO DA COFINS/PIS-PASEP POR DIVISÃO ECONÔMICA
PERÍODO: JANEIRO A SETEMBRO - 2016/2015
(A PREÇOS DE SETEMBRO/2016 - IPCA)

UNIDADE: R\$ MILHÕES

DIVISÃO ECONÔMICA (CNAE)	ARRECAÇÃO		DIFERENÇAS	
	JAN-SET/16 [A]	JAN-SET/15 [B]	[A]-[B]	[A]/[B]%
. COMBUSTÍVEIS	16.843	20.013	(3.170)	(15,84)
. FABRICAÇÃO DE VEÍCULOS AUTOMOTORES	7.541	10.064	(2.522)	(25,06)
. FABRIC. DE EQUIP. DE INFORMÁTICA E ELETRÔNICOS	3.593	4.543	(951)	(20,92)
. COMÉRCIO ATACADISTA	16.328	17.182	(854)	(4,97)
. METALURGIA	1.474	2.324	(849)	(36,56)
. CONSTRUÇÃO DE EDIFÍCIOS	2.578	3.363	(785)	(23,34)
. FABRICAÇÃO DE MÁQUINAS E EQUIPAMENTOS	2.438	3.221	(782)	(24,29)
. COMÉRCIO VAREJISTA	9.369	10.143	(774)	(7,63)
. FABRIC. DE PRODUTOS DE MINERAIS NÃO-METÁLICOS	1.207	1.803	(596)	(33,05)
. TELECOMUNICAÇÕES	4.250	4.753	(503)	(10,58)
SUBTOTAL [A]	65.623	77.409	(11.786)	(15,23)
DEMAIS [B]	130.592	134.824	(4.231)	(3,14)
TOTAL [C]=[A]+[B]	196.215	212.233	(16.018)	(7,55)

- **Cide-Combustíveis (R\$ 4.287 milhões/+103,40%):** alteração das alíquotas sobre gasolina e diesel a partir dos fatos geradores de maio de 2015 (Decreto 8.395/15). Cabe destacar que essa contribuição estava, anteriormente, com alíquota zero;
- **Outras receitas administradas pela RFB (R\$ 16.950 milhões/-36,41%):** resultado influenciado pela conjugação dos seguintes fatores: a) redução nominal de (-6,06%) da arrecadação de Loterias; b) redução da arrecadação de parcelamentos especiais em consequência de quitações antecipadas;
- **Receita previdenciária (R\$ 277.432 milhões/-4,59%):** a Receita Própria apresentou variação real de -4,34% e as Demais de -6,58%.

ARRECAÇÃO DA RECEITA PREVIDENCIÁRIA
PERÍODO: JANEIRO A SETEMBRO - 2016/2015
(A PREÇOS DE SETEMBRO/2016 - IPCA)

UNIDADE: R\$ MILHÕES

RECEITA PREVIDENCIÁRIA	ARRECAÇÃO		DIFERENÇAS	
	JAN-SET/16 [A]	JAN-SET/15 [B]	[A]-[B]	[A]/[B]%
PRÓPRIA	247.385	258.618	(11.233)	(4,34)
DEMAIS	30.047	32.165	(2.117)	(6,58)
TOTAL	277.432	259.205	(11.913)	(4,59)

O resultado decorreu, principalmente, em razão da reversão parcial da desoneração sobre a folha de pagamentos em combinação com o desempenho da massa salarial que, apresentou crescimento nominal de +3,60% (IPCA - 5,44%).

III. RECEITAS ADMINISTRADAS PELA RFB - DESEMPENHO DA ARRECADAÇÃO DE SETEMBRO DE 2016 EM RELAÇÃO A SETEMBRO DE 2015 (Tabelas I e I-A).

A arrecadação das Receitas Administradas pela RFB apresentou, no mês de setembro de 2016, variação real (IPCA) de **-9,83%** em relação ao mesmo mês do ano anterior.

Além do desempenho negativo da atividade econômica, o principal fator que, em conjunto, contribuiu para o resultado foi o decréscimo de 45,88% (IPCA) na arrecadação do item “Outras Receitas Administradas”, em função, principalmente, de arrecadação atípica de, aproximadamente R\$ 1,2 bilhão, em setembro de 2015, em função de recolhimentos de débitos relativos a parcelamentos especiais.

Apresentam-se, a seguir, o desempenho da arrecadação por tributo e os principais fatores que concorreram para esse desempenho²:

- **Imposto de Importação (R\$ 2.591 milhões/-33,48%) e IPI-Vinculado (R\$ 1.073 milhões/-34,17%):** resultado decorrente, principalmente, da conjugação dos seguintes fatores: redução de 16,64% na taxa média de câmbio, de 10,62% na alíquota média efetiva do I. Importação, de 9,38% na alíquota média efetiva do IPI-Vinculado e de 6,34% no valor em dólares (volume) das importações;
- **IPI-Outros (R\$ 1.774 milhões/-6,59%):** resultado influenciado principalmente pela redução de **5,33%** na produção industrial de agosto de 2016 em relação a agosto de 2015 (Pesquisa Industrial Mensal - Produção Física/IBGE).

A seguir, quadro demonstrativo da arrecadação desse tributo, destacando os principais setores.

ARRECADAÇÃO DO IPI-OUTROS POR DIVISÃO ECONÔMICA
PERÍODO: SETEMBRO - 2016/2015
(A PREÇOS DE SETEMBRO/2016 - IPCA)

UNIDADE: R\$ MILHÕES

DIVISÃO ECONÔMICA (CNAE)	ARRECADAÇÃO		DIFERENÇAS	
	SET/16 [A]	SET/15 [B]	[A]-[B]	[A]/[B]%
. METALURGIA	54	126	(72)	(57,43)
. COMÉRCIO ATACADISTA	266	303	(37)	(12,16)
. FABRICAÇÃO DE MÁQUINAS E EQUIPAMENTOS	42	68	(26)	(37,78)
SUBTOTAL [A]	362	497	(135)	(27,14)
DEMAIS [B]	1.412	1.402	10	0,69
TOTAL [C]=[A]+[B]	1.774	1.899	(125)	(6,59)

- **IRPF (R\$ 2.212 milhões/-3,06%):** resultado decorrente, principalmente, do decréscimo real na arrecadação dos itens Quotas-Declaração (-3,75%) e Ganhos de Capital na Alienação de Bens (-8,11%), conforme observado no quadro a seguir;

² A informação inserida logo após a denominação do tributo, entre parêntesis, representa o valor da arrecadação no mês de junho de 2016 e a variação real (IPCA), em relação ao mesmo mês do ano anterior.

ARRECADAÇÃO DO IRPJ
PERÍODO: SETEMBRO - 2016/2015
(A PREÇOS DE SETEMBRO /2016 - IPCA)

UNIDADE: R\$ MILHÕES

DISCRIMINAÇÃO	ARRECADAÇÃO		DIFERENÇAS	
	SET/16 [A]	SET/15 [B]	[A]-[B]	[A]/[B]%
QUOTAS-DECLARAÇÃO	1.054	1.095	(41)	(3,75)
GANHOS DE CAPITAL NA ALIENAÇÃO DE BENS	387	421	(34)	(8,11)
OUTROS	771	766	5	0,65
TOTAL	2.212	2.282	-70	-3,06

- **IRPJ (R\$ 7.130 milhões/+1,32%) e CSLL (R\$ 3.954 milhões/+8,10%):** esse resultado deveu-se, basicamente ao comportamento da arrecadação das empresas que recolhem o IRPJ/CSLL, por estimativa mensal. Os quadros, a seguir, apresentam o desempenho da arrecadação dos principais itens do IRPJ e da CSLL, bem assim, dos setores que mais contribuíram para o resultado;

ARRECADAÇÃO DO IRPJ/CSLL
PERÍODO: SETEMBRO - 2016/2015
(A PREÇOS DE SETEMBRO/2016 - IPCA)

UNIDADE: R\$ MILHÕES

DISCRIMINAÇÃO	ARRECADAÇÃO		DIFERENÇAS	
	SET/16 [A]	SET/15 [B]	[A]-[B]	[A]/[B]%
ESTIMATIVA MENSAL	6.468	6.017	451	7,50
FINANCEIRA	1.995	1.592	403	25,29
DEMAIS	4.473	4.424	48	1,09
LUCRO PRESUMIDO	1.453	1.622	(170)	(10,47)
OUTROS	3.163	3.055	108	3,54
TOTAL	11.084	10.694	389	3,64

ARRECADÇÃO DO IRPJ/CSLL POR DIVISÃO ECONÔMICA
PERÍODO: SETEMBRO - 2016/2015
(A PREÇOS DE SETEMBRO/2016 - IPCA)

UNIDADE: R\$ MILHÕES

DIVISÃO ECONÔMICA (CNAE)	ARRECADÇÃO		DIFERENÇAS	
	SET/16 [A]	SET/15 [B]	[A]-[B]	[A]/[B]%
. ENTIDADES FINANCEIRAS	2.040	1.611	429	26,65
. ATIVIDADES DE ATENÇÃO À SAÚDE HUMANA	370	171	199	116,27
. CAPTAÇÃO, TRATAMENTO E DISTRIBUIÇÃO DE ÁGUA	197	59	138	234,64
. FABRIC. DE EQUIP. DE INFORMÁTICA E ELETRÔNICOS	182	48	134	279,20
. ATIVIDADES AUXILIARES DO SETOR FINANCEIRO	284	182	102	55,65
. ELETRICIDADE	322	244	78	31,90
. ATIVID. DE VIGILÂNCIA, SEGURANÇA E INVESTIGAÇÃO	39	16	23	139,23
. FABRIC. DE PROD. DE BORRACHA E DE MAT. PLÁSTICO	80	62	18	28,93
. COMBUSTÍVEIS	29	13	16	127,49
. OUTRAS ATIVID. PROFIS., CIENTÍFICAS E TÉCNICAS	40	27	13	47,03
SUBTOTAL [A]	3.584	2.434	1.150	47,25
DEMAIS [B]	7.500	8.260	(761)	(9,21)
TOTAL [C]=[A]+[B]	11.084	10.694	389	3,64

- **IRRF-Rendimentos do Trabalho (R\$ 7.480 milhões/-0,16%):** o resultado reflete, principalmente, a variação nominal de +4,55% (IPCA -4,06%) da massa salarial habitual no mês de agosto de 2016 em relação ao mesmo mês de 2015;
- **IRRF-Rendimentos de Residentes no Exterior (R\$ 2.023 milhões/-6,04%):** resultado decorrente da redução nominal de 35,94% em royalties e assistência e 25,07% em juros e comissões em geral;
- **IOF (R\$ 2.759 milhões/-9,92%):** resultado explicado, principalmente, pela redução na concessão de créditos às pessoas físicas e jurídicas;

ARRECADÇÃO DO IOF
PERÍODO: SETEMBRO - 2016/2015
(A PREÇOS DE SETEMBRO/2016 - IPCA)

UNIDADE: R\$ MILHÕES

DISCRIMINAÇÃO	ARRECADÇÃO		DIFERENÇAS	
	SET/16 [A]	SET/15 [B]	[A]-[B]	[A]/[B]%
OPERAÇÕES DE CRÉDITO - PESSOA JURÍDICA	745	813	(68)	(8,42)
OPERAÇÕES DE CRÉDITO - PESSOA FÍSICA	1.050	1.198	(148)	(12,36)
OPERAÇÕES DE CÂMBIO - SAÍDA DE MOEDA	224	263	(39)	(14,82)
OPERAÇÕES DE CÂMBIO - ENTRADA DE MOEDA	98	95	3	3,64
SUBTOTAL [A]	2.117	2.369	(252)	(10,64)
TÍTULOS OU VALORES MOBILIÁRIOS	188	140	48	34,61
DEMAIS	454	554	(100)	(18,07)
SUBTOTAL [B]	642	693	(52)	(7,46)
TOTAL	2.759	3.063	(304)	(9,92)

- **Cofins (R\$ 16.919 milhões/-11,03%) e PIS/Pasep (R\$ 4.547 milhões/-8,29%):** esse resultado decorreu, fundamentalmente, da combinação dos seguintes fatores: a) decréscimos reais de 7,65% do volume de vendas (PMC-IBGE) e de 4,00% do volume de serviços (PMS-IBGE) em setembro de 2016 em relação a setembro de 2015 e, b) acentuado declínio no volume de importações, especialmente pela indústria de transformação.

Os quadros a seguir apresentam a arrecadação dos principais itens e dos principais setores econômicos.

ARRECADAÇÃO DA COFINS/PIS-PASEP
PERÍODO: SETEMBRO - 2016/2015
(A PREÇOS DE SETEMBRO/2016 - IPCA)

UNIDADE: R\$ MILHÕES

DISCRIMINAÇÃO	ARRECADAÇÃO		DIFERENÇAS	
	SET/16 [A]	SET/15 [B]	[A]-[B]	[A]/[B]%
IMPORTAÇÃO	3.429	4.668	(1.239)	(26,54)
OUTROS	18.037	19.308	(1.271)	(6,58)
TOTAL	21.467	23.976	(2.509)	(10,47)

ARRECADAÇÃO DA COFINS/PIS-PASEP POR DIVISÃO ECONÔMICA
PERÍODO: SETEMBRO - 2016/2015
(A PREÇOS DE SETEMBRO/2016 - IPCA)

UNIDADE: R\$ MILHÕES

DIVISÃO ECONÔMICA (CNAE)	ARRECADAÇÃO		DIFERENÇAS	
	SET/16 [A]	SET/15 [B]	[A]-[B]	[A]/[B]%
. COMBUSTÍVEIS	1.686	2.293	(606)	(26,45)
. ELETRICIDADE	1.169	1.547	(378)	(24,46)
. FABRICAÇÃO DE VEÍCULOS AUTOMOTORES	831	1.124	(293)	(26,04)
. COMÉRCIO VAREJISTA	897	1.069	(171)	(16,04)
. METALURGIA	153	238	(85)	(35,76)
. FABRIC. DE EQUIP. DE INFORMÁTICA E ELETRÔNICOS	403	485	(82)	(16,91)
. FABRICAÇÃO DE MÁQUINAS E EQUIPAMENTOS	281	362	(80)	(22,22)
. FABRIC. DE PRODUTOS DE MINERAIS NÃO-METÁLICOS	160	239	(79)	(33,23)
. TELECOMUNICAÇÕES	551	627	(76)	(12,08)
. COMÉRCIO ATACADISTA	1.942	2.007	(66)	(3,28)
SUBTOTAL [A]	8.073	9.990	(1.917)	(19,19)
DEMAIS [B]	13.394	13.986	(592)	(4,23)
TOTAL [C]=[A]+[B]	21.467	23.976	(2.509)	(10,47)

- **Cide-Combustíveis (R\$ 481 milhões/-6,80%):** a queda reflete, basicamente, a inflação do período ajustada por um moderado efeito-quantidade, tendo em vista a alíquota desta rubrica ser específica;
- **Outras receitas administradas pela RFB (R\$ 2.021 milhões/-45,88%):** resultado explicado, principalmente, pela redução nominal de (-22,56%) da arrecadação de Loterias;
- **Receita previdenciária (R\$ 29.942 milhões/-4,55%):** a Receita Própria apresentou variação real de -4,71% e as Demais de -3,73%.

ARRECADAÇÃO DA RECEITA PREVIDENCIÁRIA
PERÍODO: SETEMBRO - 2016/2015
(A PREÇOS DE SETEMBRO/2016 - IPCA)

UNIDADE: R\$ MILHÕES

RECEITA PREVIDENCIÁRIA	ARRECADAÇÃO		DIFERENÇAS	
	SET/16 [A]	SET/15 [B]	[A]-[B]	[A]/[B]%
PRÓPRIA	26.886	28.215	(1.329)	(4,71)
DEMAIS	3.056	3.155	(99)	(3,15)
TOTAL	30.542	31.726	(1.185)	(3,73)

O resultado decorreu, principalmente, em razão da reversão parcial da desoneração sobre a folha de pagamentos em combinação com o desempenho da massa salarial que, apresentou crescimento nominal de +4,55% (IPCA - 4,06%).

IV. RECEITAS ADMINISTRADAS PELA RFB - DESEMPENHO DA ARRECADAÇÃO DE SETEMBRO DE 2016 EM RELAÇÃO A AGOSTO DE 2016 (Tabelas I e I-A).

A arrecadação das Receitas Administradas pela RFB apresentou, no mês de setembro de 2016, variação real (IPCA) de **+3,29%** em relação ao mês anterior, em decorrência, principalmente, de fatores sazonais, como o recolhimento da 1ª cota ou cota única do ITR e, do melhor desempenho do Imposto de Renda, no mês.

V. ARRECAÇÃO POR BASES DE INCIDÊNCIA

ARRECAÇÃO DAS RECEITAS ADMINISTRADAS PELA RFB POR BASE DE INCIDÊNCIA
 PERÍODO: 2014, 2015 E JANEIRO A SETEMBRO DE 2016
 (A PREÇOS DE SETEMBRO/2016 - IPCA)

UNIDADE: R\$ MILHÕES

DISCRIMINAÇÃO	2014		2015		2016	
	VALOR	%	VALOR	%	VALOR	%
TRIBUTOS SOBRE RENDA E PROPRIEDADE	445.528	32,40	424.324	32,37	310.758	34,17
TRIBUTOS SOBRE FOLHA DE SALÁRIOS	405.937	29,52	382.554	29,18	263.476	28,97
TRIBUTOS SOBRE BENS E SERVIÇOS	455.629	33,13	432.141	32,96	288.313	31,70
TRIBUTOS SOBRE TRANSAÇÕES FINANCEIRAS	35.684	2,60	38.160	2,91	25.507	2,80
OUTROS	32.297	2,35	33.879	2,58	21.385	2,35
TOTAL	1.375.075	100,00	1.311.058	100,00	909.438	100,00

O exame da tabela acima demonstra a estabilidade da participação das bases de incidência nos anos de 2014 e 2015. A base renda e propriedade participa com, aproximadamente, 32%, a base folha de salários, com 29%, a base bens e serviços, com 33%, a base dos tributos financeiros, com 3% e a base outros, também, com, aproximadamente, 3%.

Dessa análise, depreende-se que, para os tributos de competência da União, as bases renda e propriedade e bens e serviços participam praticamente na mesma proporção, ao contrário do que se vê quando se examina a arrecadação total englobando as três esferas de governo.

Não se pode esquecer que o Imposto sobre Operações relativas à Circulação de Mercadorias e sobre Prestações de Serviços de Transporte Interestadual e Intermunicipal e de Comunicação (ICMS), de competência estadual e distrital, é o tributo com maior arrecadação em relação a todos os demais e incide, justamente, sobre a base bens e serviços. Desse modo, quando se considera as três esferas de governo, a base de incidência com maior participação proporcional passa a ser aquela referente a bens e serviços.

Com relação ao ano de 2016, a base renda participa com, aproximadamente, 34%, uma vez que o ajuste anual do IRPJ ocorre no primeiro trimestre do ano, aumentando, pontualmente, essa base de incidência (ressalta-se que, para 2016, a tabela considera apenas os meses de janeiro a setembro).

(*) ANEXO METODOLÓGICO – ARRECAÇÃO POR BASES DE INCIDÊNCIA

O presente anexo tem como objetivo apresentar a metodologia empregada na análise da **Arrecadação por Bases de Incidência**, que passa, a partir de agora, a fazer parte da nota de arrecadação mensal elaborada pela Secretaria da Receita Federal do Brasil (RFB).

O primeiro ponto importante a ser destacado é que essa apresentação não segue a metodologia de cálculo adotada no estudo da Carga Tributária que vem sendo elaborado pela RFB desde 1995. No estudo da Carga Tributária, uma premissa básica adotada é que o enfoque econômico sempre

deve prevalecer sobre o enfoque jurídico, de forma que qualquer pagamento efetuado pelo contribuinte que seja compulsório, mesmo que sem natureza jurídica de tributo, será levado em conta. Esse é o caso, por exemplo, do Fundo de Garantia por Tempo de Serviço (FGTS) e do Salário-Família. Outro enfoque adotado no estudo da Carga é que, dos pagamentos compulsórios, são excluídos aqueles que configuram penalidade, sanção ou outros acréscimos legais.

No caso da análise da arrecadação por base de incidência, serão considerados somente os tributos administrados pela RFB, aí consideradas as receitas compulsórias decorrentes dos acréscimos legais para cada tributo. O motivo para inclusão é o fato dos acréscimos legais refletirem não só a mesma natureza jurídica do tributo, como, também, um esforço fiscal efetivo do Estado na busca dos tributos pagos a destempo.

Esses dois pontos relevantes são suficientes para mostrar ao leitor que não haverá uma comparabilidade direta e imediata entre as informações produzidas, devendo-se sempre estar atento aos caminhos adotados em cada estudo. As demais diferenças adotadas serão comentadas a seguir para cada base de incidência apresentada, quando for o caso.

As bases de incidência escolhidas serão as mesmas do estudo da Carga Tributária, com a única diferença que à base Renda será adicionada a base Propriedade, uma vez que o único tributo sobre a propriedade de competência da União é o Imposto sobre a Propriedade Territorial Rural (ITR), cuja arrecadação não é expressiva frente aos demais tributos. Desse modo, as bases de incidência escolhidas em nosso enfoque serão:

1. Tributos sobre Renda e Propriedade;
2. Tributos sobre Folha de Salários;
3. Tributos sobre Bens e Serviços;
4. Tributos sobre Transações Financeiras; e
5. Outros Tributos.

A seguir são apresentadas as agregações a cada uma das bases de incidência apresentadas.

1. Tributos sobre Renda e Propriedade

Essa base de incidência é composta pelos seguintes tributos: Imposto de Renda da Pessoa Física, Imposto de Renda da Pessoa Jurídica, Contribuição Social sobre o Lucro Líquido, Imposto de Renda Retido na Fonte em todas as suas modalidades (Trabalho, Capital, Residentes no Exterior e Outros), Contribuições sobre Concursos sobre Prognósticos e Imposto sobre a Propriedade Territorial Rural. Uma diferença relevante a ser apontada em relação ao estudo da Carga Tributária é que no item referente ao Imposto de Renda da Pessoa Jurídica foi mantida a arrecadação relativa ao Lucro Presumido. Ainda que a base de cálculo desse tributo seja a receita bruta da empresa, entende-se que as alíquotas aplicáveis refletem, de alguma maneira, a lucratividade do negócio.

2. Tributos sobre Folha de Salários

Essa base de incidência é composta pelos seguintes tributos: Contribuições Previdenciárias (Contribuições sobre Empresas em Geral e Contribuições destinadas a outras entidades ou fundos); e Contribuições ao PIS-Folha/Pasep e Contribuição para o Plano de Seguridade Social do Servidor (CPSS).

3. Tributos sobre Bens e Serviços

Essa base de incidência é composta pelos seguintes tributos: Contribuição para o Financiamento da Seguridade Social (Cofins); a Contribuição para o Programa de Integração Social (PIS), exceto a incidente sobre Folha de Salários; Imposto sobre Produtos Industrializados (IPI) em todas as suas modalidades (Bebidas, Fumo, Automóveis, Vinculado à Importação e Outros); Tributos sobre o Comércio Exterior (Imposto de Importação, e Imposto de Exportação); CIDE-Combustíveis e Contribuições Previdenciárias sobre o faturamento.

4. Tributos sobre Transações Financeiras;

Essa base de incidência é composta pelos seguintes tributos: IOF (Imposto sobre Operações de Crédito, Câmbio e Seguro, ou relativas a Títulos ou Valores Mobiliários) e CPMF (Contribuição Provisória sobre Movimentação Financeira), com arrecadação residual relativa a fatos geradores pretéritos.

5. Outros Tributos.

Essa base de incidência é composta pelos seguintes tributos: todos os tributos não classificados nas bases de incidência anteriores, como, por exemplo: CIDE-Remessas, Contribuição sobre Lojas Francas e Selos de Controle, Depósitos Judiciais e Receitas da Dívida Ativa não pertencentes às bases de incidência anteriores.

Receitas de Parcelamento

Como regra, a receita de parcelamento de débitos vencidos deve ser alocada na categoria em que se enquadra o respectivo tributo. No caso dos parcelamentos que englobem mais de um tributo e cujo pagamento possa ser distribuído entre eles, adota-se a regra de alocação correspondente. Caso não seja possível alocar junto ao respectivo tributo, os valores pagos decorrentes de parcelamento foram incluídos na categoria Outros Tributos.

Receitas do Simples-Nacional

As Receitas arrecadadas pelo Simples-Nacional serão alocadas nos respectivos tributos de acordo com a classificação dada pela legislação vigente. Portanto, ao contrário do estudo da Carga Tributária, que aloca a arrecadação total do Simples-Nacional na base de bens e serviços, em nossa metodologia, estará alocada aos respectivos tributos.

VI. INFORMAÇÕES ADICIONAIS

a) Parcelamentos

a.1) Refis

O quadro a seguir mostra a evolução da arrecadação do REFIS, referente aos impostos e contribuições administrados pela RFB, no ano de 2015 e nos meses de janeiro a setembro de 2016.

ARRECAÇÃO DO REFIS
PERÍODO: 2015 E JANEIRO A SETEMBRO DE 2016
(A PREÇOS CORRENTES)

UNIDADE: R\$ MILHÕES

MÊS	ARRECAÇÃO
JAN-DEZ 2015	189
JAN	20
FEV	17
MAR	64
ABR	17
MAI	22
JUN	18
JUL	16
AGO	15
SET	22
JAN-SET 2016	209

a.2) Paes e Paex

Os quadros, a seguir, mostram a arrecadação relativa ao parcelamento especial (Paes), em conformidade com o art. 1º da Lei 10.684/03, e ao Paex, em conformidade com a Medida Provisória 303/06.

ARRECAÇÃO DO PAES
PERÍODO: 2015 E JANEIRO A SETEMBRO DE 2016
(A PREÇOS CORRENTES)

MÊS	PESSOAS FÍSICAS		PESSOAS JURÍDICAS		TOTAL	
	VALOR (R\$ MILHÕES)	Nº CONTRIB. COM DÉBITOS EM PARCELAMENTO	VALOR (R\$ MILHÕES)	Nº CONTRIB. COM DÉBITOS EM PARCELAMENTO	VALOR (R\$ MILHÕES)	Nº CONTRIB. COM DÉBITOS EM PARCELAMENTO
JAN-DEZ 2015	14	-	285	-	299	-
JAN	1	945	28	3.447	29	4.392
FEV	1	922	22	3.389	24	4.311
MAR	1	911	23	3.334	24	4.245
ABR	1	896	22	3.294	23	4.190
MAI	1	868	22	3.199	23	4.067
JUN	1	853	21	3.137	22	3.990
JUL	1	829	21	3.075	22	3.904
AGO	1	807	20	3.003	21	3.810
SET	1	795	21	2.973	22	3.768
JAN-SET 2016	10	-	201	-	211	-

ARRECAÇÃO MP Nº 303/06 (PAEX)
PERÍODO: 2015 E JANEIRO A SETEMBRO DE 2016
(A PREÇOS CORRENTES)

UNIDADE: R\$ MILHÕES

RECEITAS	2015	2016										
		JAN	FEV	MAR	ABR	MAI	JUN	JUL	AGO	SET	TOTAL	
I. IMPORTAÇÃO	1	0	0	0	0	0	0	0	0	0	0	1
IPI	4	0	0	0	0	0	0	0	0	0	0	2
I. RENDA	27	2	2	2	2	2	2	2	2	2	2	19
IOF	0	-	-	-	-	-	-	-	-	-	-	-
COFINS	110	7	7	7	7	7	7	7	7	3	3	55
PIS/PASEP	39	3	3	3	3	3	3	3	3	3	2	26
CSLL	13	1	1	1	1	1	1	1	1	1	1	9
SIMPLES (*)	23	2	2	2	2	1	1	1	1	1	0	12
OUTRAS	3	0	0	0	0	0	0	0	0	0	0	2
RECEITA ADMINISTRADA PELA RFB	220	17	16	15	15	15	15	15	15	10	8	125

(*) Art. 8º MP 303/06.

a.3) Parcelamento - Lei 11.941/09 (códigos específicos)

O quadro a seguir mostra a arrecadação relativa ao parcelamento, em conformidade com a Lei 11.941/09.

ARRECAÇÃO DA LEI Nº 11.941/09
PERÍODO: 2015 E JANEIRO A SETEMBRO DE 2016
(A PREÇOS CORRENTES)

UNIDADE: R\$ MILHÕES

MÊS	PREVIDENCIÁRIA	DEMAIS	TOTAL
JAN-DEZ 2009	730	4.008	4.739
JAN-DEZ 2010	2.091	5.598	7.690
JAN-DEZ 2011	3.907	17.112	21.019
JAN-DEZ 2012	3.960	12.600	16.560
JAN-DEZ 2013	3.493	10.439	13.932
JAN-DEZ 2014	3.112	10.056	13.168
JAN-DEZ 2015	1.836	4.718	6.554
JAN	141	383	524
FEV	143	354	497
MAR	148	386	534
ABR	141	399	539
MAI	145	371	516
JUN	155	364	520
JUL	147	339	486
AGO	139	359	498
SET	136	335	472
JAN-SET 2016	1.295	3.290	4.586

a.4) Parcelamento - Lei 12.865/13

O quadro a seguir mostra a arrecadação relativa ao parcelamento instituído pela Lei 12.865/13.

ARRECAÇÃO DA LEI Nº 12.865/13
PERÍODO: 2013 A 2015 E JANEIRO A SETEMBRO DE 2016
(A PREÇOS CORRENTES)

UNIDADE: R\$ MILHÕES

MÊS	PREVIDENCIÁRIA	DEMAIS			TOTAL GERAL
		REABERTURA LEI 11.941/09	OUTRAS MODALIDADES	TOTAL	
OUT-DEZ 2013	175	1.247	20.363	21.610	21.786
JAN-DEZ 2014	611	2.973	2.023	4.996	5.607
JAN-DEZ 2015	485	1.779	1.335	3.114	3.599
JAN	38	136	124	261	299
FEV	43	143	117	260	303
MAR	38	143	118	261	299
ABR	38	136	119	255	292
MAI	37	144	120	264	302
JUN	34	111	121	233	267
JUL	33	114	122	236	269
AGO	32	104	123	227	259
SET	32	107	125	232	263
JAN-SET 2016	324	1.139	1.090	2.228	2.552

a.5) Parcelamento - Lei 12.996/14

O quadro a seguir mostra a arrecadação relativa ao parcelamento instituído pela Lei 12.996/14.

ARRECAÇÃO DA LEI Nº 12.996/14
PERÍODO: 2014 A 2015 E JANEIRO A SETEMBRO DE 2016
(A PREÇOS CORRENTES)

UNIDADE: R\$ MILHÕES

MÊS	PREVIDENCIÁRIA	DEMAIS	TOTAL
JUL-DEZ 2014	3.336	9.668	13.003
JAN-DEZ 2015	1.926	9.362	11.288
JAN	124	424	548
FEV	128	436	564
MAR	131	449	580
ABR	126	443	569
MAI	170	426	597
JUN	144	428	572
JUL	540	412	951
AGO	107	418	525
SET	93	403	496
JAN-SET 2016	1.563	3.840	5.403

b) Simples-Nacional

O quadro a seguir mostra a arrecadação relativa ao Simples-Nacional, instituído pela Lei Complementar 123, de 14 de dezembro de 2006.

ARRECAÇÃO DO SIMPLES
PERÍODO: JANEIRO A SETEMBRO - 2016/2015
(A PREÇOS CORRENTES)

UNIDADE: R\$ MILHÕES

MÊS	SIMPLES					
	RFB		ICMS/ISS		TOTAL	
	2016	2015	2016	2015	2016	2015
JAN	5.185	4.913	1.593	1.526	6.778	6.439
FEV	4.165	4.089	1.250	1.238	5.415	5.327
MAR	4.251	4.051	1.277	1.225	5.527	5.276
ABR	4.493	4.403	1.362	1.341	5.854	5.744
MAI	4.475	4.314	1.352	1.310	5.827	5.624
JUN	4.574	4.396	1.396	1.342	5.970	5.738
JUL	4.622	4.418	1.414	1.343	6.036	5.761
AGO	4.664	4.497	1.417	1.369	6.082	5.867
SET	4.705	4.531	1.435	1.378	6.139	5.909
JAN-SET	41.133	39.612	12.495	12.072	53.628	51.684

c) Decomposição da arrecadação do IRPJ

ARRECAÇÃO DO IRPJ
PERÍODO: 2015 E JANEIRO A SETEMBRO DE 2016
(A PREÇOS CORRENTES)

UNIDADE: R\$ MILHÕES

MÊS	LUCRO REAL		LUCRO PRESUMIDO		OUTROS		TOTAL	
	VALOR	%	VALOR	%	VALOR	%	VALOR	%
JAN-DEZ 2015	68.497	60,41	30.174	26,61	14.725	12,99	113.397	100,00
JAN	14.863	67,96	5.705	26,08	1.304	5,96	21.872	100,00
FEV	4.194	65,54	1.081	16,89	1.124	17,57	6.400	100,00
MAR	7.209	75,81	1.015	10,67	1.285	13,52	9.509	100,00
ABR	7.583	54,92	5.019	36,35	1.205	8,73	13.807	100,00
MAI	4.590	67,68	1.002	14,77	1.190	17,55	6.782	100,00
JUN	3.867	63,69	906	14,92	1.298	21,39	6.072	100,00
JUL	7.231	52,61	5.218	37,96	1.297	9,44	13.746	100,00
AGO	3.948	61,99	1.045	16,41	1.375	21,60	6.368	100,00
SET	4.408	61,82	939	13,17	1.783	25,01	7.130	100,00
JAN-SET 2016	57.895	63,14	21.929	23,92	11.863	12,94	91.687	100,00

d) Arrecadação dos rendimentos de capital

ARRECAÇÃO DE IRRF-RENDIMENTOS DE CAPITAL
PERÍODO: JANEIRO A SETEMBRO - 2016/2015
(A PREÇOS CORRENTES)

UNIDADE: R\$ MILHÕES

MÊS	FUNDOS DE RENDA FIXA		OPERAÇÕES DE SWAP		JUROS REMUN. CAP. PRÓPRIO		APLICAÇÃO DE RENDA FIXA (PF e PJ)		OUTRAS		TOTAL	
	2016	2015	2016	2015	2016	2015	2016	2015	2016	2015	2016	2015
JAN	449	447	429	152	1.373	1.289	1.749	1.250	956	763	4.956	3.901
FEV	480	370	339	137	65	48	1.439	1.228	885	724	3.208	2.508
MAR	578	524	276	410	158	649	1.435	1.190	815	719	3.261	3.492
ABR	759	596	357	440	318	137	1.719	1.276	845	798	3.998	3.247
MAI	678	568	298	241	77	51	1.500	1.396	806	749	3.358	3.005
JUN	6.800	5.654	328	229	103	154	1.522	1.454	842	722	9.596	8.213
JUL	423	358	233	210	290	157	1.620	1.324	842	751	3.409	2.799
AGO	525	488	93	308	130	110	1.702	1.312	872	868	3.321	3.085
SET	573	529	130	381	306	346	1.553	1.324	921	785	3.482	3.364
JAN-SET	11.264	9.534	2.483	2.508	2.821	2.940	14.239	11.753	7.782	6.879	38.589	33.614
VAR. % 2016/2015	18,14		-0,97		-4,04		21,15		13,12		14,80	

e) Arrecadação previdenciária - repasses

A tabela a seguir apresenta a receita previdenciária, proveniente de repasses, para o período de janeiro a setembro dos anos de 2015 e 2016.

ARRECAÇÃO PREVIDENCIÁRIA - REPASSES
PERÍODO: JANEIRO A AGOSTO - 2016/2015
(A PREÇOS CORRENTES)

UNIDADE: R\$ MILHÕES

REPASSES	ARRECAÇÃO		DIFERENÇAS	
	JAN-SET/16 [A]	JAN-SET/15 [B]	[A]-[B]	[A]/[B]% (IPCA)
SIMPLES /PAES/PAEX	25.108	24.738	370	(7,20)
Parcelamentos / Lei 11.941/09 / Lei 12.996/14	2.020	1.760	260	4,37
Programa de Recuperação Fiscal - REFIS	102	79	24	19,06
Outros	1	27	(25)	(95,26)
TOTAL REPASSES	27.231	26.603	628	(6,44)

f) Receitas administradas por outros órgãos

ARRECAÇÃO DAS RECEITAS ADMINISTRADAS POR OUTROS ÓRGÃOS
PERÍODO: JANEIRO A SETEMBRO - 2016/2015
(A PREÇOS DE SETEMBRO/2016 - IPCA)

UNIDADE: R\$ MILHÕES

DISCRIMINAÇÃO	ARRECAÇÃO		DIFERENÇAS	
	JAN-SET/16 [A]	JAN-SET/15 [B]	[A]-[B]	[A]/[B]%
ROYALTIES	13.720	20.276	(6.555)	(32,33)
OUTROS	4.465	4.629	(163)	(3,53)
TOTAL	18.186	24.904	(6.719)	(26,98)

f) Desonerações Tributárias

DESONERAÇÕES TRIBUTÁRIAS
PERÍODO: SETEMBRO - 2016/2015
(A PREÇOS CORRENTES)

UNIDADE: R\$ MILHÕES

DISCRIMINAÇÃO	2016 [A]	2015 [B]	[A] - [B]
Folha de Salários	1.211	2.012	(802)
Nafta e Álcool	224	324	(100)
Entidades Beneficentes - Cebas	114	152	(38)
Cide-Combustível	417	451	(34)
PRONON e PRONAS	8	7	0
Vale-Cultura	66	62	5
INOVAR-Auto	79	74	5
REPUBL-Redes	96	91	6
IRPF-Transportadores	127	119	8
Depreciação Acelerada BK	139	130	8
Lucro Presumido	100	90	10
Transporte Coletivo	142	132	10
Tributação PLR	186	175	11
Planos de Saúde	188	175	13
IPI-Total	564	520	44
Cesta Básica	922	857	65
Simplex e MEI	1.028	961	66
Outros	1.957	2.015	(58)
TOTAL	7.567	8.347	(781)

Obs: Tabela refere-se ao impacto em 2016 e 2015 das desonerações instituídas desde 2010.

DESONERAÇÕES TRIBUTÁRIAS
PERÍODO: JANEIRO A SETEMBRO - 2016/2015
(A PREÇOS CORRENTES)

UNIDADE: R\$ MILHÕES

DISCRIMINAÇÃO	2016 [A]	2015 [B]	[A] - [B]
Folha de Salários	10.898	18.112	(7.214)
Cide-Combustível	3.754	6.253	(2.500)
ICMS Base de Cálculo PIS/COFINS-Importação	-	1.370	(1.370)
Nafta e Álcool	2.012	2.915	(903)
Entidades Beneficentes - Cebas	1.026	1.371	(345)
IOF-Crédito PF	-	341	(341)
PRONON e PRONAS	71	67	4
Vale-Cultura	597	555	42
INOVAR-Auto	707	665	43
REPUBL-Redes	868	816	52
IRPF-Transportadores	1.143	1.074	69
Depreciação Acelerada BK	1.247	1.172	75
Lucro Presumido	901	812	89
Transporte Coletivo	1.274	1.185	90
Tributação PLR	1.672	1.572	101
Planos de Saúde	1.695	1.575	120
IPI-Total	5.078	4.680	398
Cesta Básica	8.296	7.711	585
Simplex e MEI	9.248	8.652	595
Outros	17.488	19.369	(1.880)
TOTAL	67.976	80.266	(12.290)

Obs: Tabela refere-se ao impacto em 2016 e 2015 das desonerações instituídas desde 2010.

ANEXOS

TABELA I
ARRECAÇÃO DAS RECEITAS FEDERAIS
PERÍODO: AGOSTO E SETEMBRO DE 2016 E SETEMBRO DE 2015
(A PREÇOS CORRENTES)

UNIDADE: R\$ MILHÕES

RECEITAS	2016		2015	VARIACÃO (%)	
	SETEMBRO	AGOSTO	SETEMBRO	SET/16 AGO/16	SET/16 SET/15
IMPOSTO SOBRE IMPORTAÇÃO	2.591	2.796	3.592	(7,32)	(27,85)
I.P.I-TOTAL	3.724	3.505	4.299	6,25	(13,37)
I.P.I-FUMO	424	306	505	38,61	(16,04)
I.P.I-BEBIDAS	224	203	188	9,97	18,79
I.P.I-AUTOMÓVEIS	229	206	352	11,11	(34,89)
I.P.I-VINCULADO À IMPORTAÇÃO	1.073	1.141	1.503	(5,92)	(28,59)
I.P.I-OUTROS	1.774	1.649	1.751	7,60	1,33
IMPOSTO SOBRE A RENDA-TOTAL	23.163	21.665	21.628	6,91	7,10
I.RENDA-PESSOA FÍSICA	2.212	2.242	2.104	(1,34)	5,15
I.RENDA-PESSOA JURÍDICA	7.130	6.368	6.487	11,97	9,91
ENTIDADES FINANCEIRAS	1.195	1.120	1.012	6,71	18,06
DEMAIS EMPRESAS	5.935	5.248	5.475	13,09	8,41
I.RENDA-RETIDO NA FONTE	13.821	13.055	13.037	5,87	6,01
I.R.R.F-RENDIMENTOS DO TRABALHO	7.480	7.520	6.907	(0,53)	8,30
I.R.R.F-RENDIMENTOS DE CAPITAL	3.482	3.321	3.364	4,85	3,53
I.R.R.F-RENDIMENTOS DE RESIDENTES NO EXTERIOR	2.023	1.436	1.985	40,83	1,92
I.R.R.F-OUTROS RENDIMENTOS	836	777	782	7,54	6,91
IOF - I. S/ OPERAÇÕES FINANCEIRAS	2.759	2.678	2.823	3,01	(2,29)
ITR - I. TERRITORIAL RURAL	769	19	720	4.042,38	6,74
COFINS - CONTRIB. P/ A SEGURIDADE SOCIAL	16.919	16.394	17.532	3,20	(3,49)
ENTIDADES FINANCEIRAS	1.485	1.251	1.268	18,67	17,14
DEMAIS EMPRESAS	15.434	15.143	16.264	1,93	(5,10)
CONTRIBUIÇÃO PARA O PIS/PASEP	4.547	4.323	4.571	5,18	(0,52)
ENTIDADES FINANCEIRAS	275	200	206	37,81	33,55
DEMAIS EMPRESAS	4.272	4.124	4.365	3,60	(2,13)
CSLL - CONTRIB. SOCIAL S/ LUCRO LÍQUIDO	3.954	3.589	3.372	10,17	17,26
ENTIDADES FINANCEIRAS	800	737	462	8,58	73,19
DEMAIS EMPRESAS	3.153	2.852	2.909	10,58	8,38
CIDE-COMBUSTÍVEIS	481	423	475	13,58	1,10
PSS - CONTRIB. DO PLANO DE SEGURIDADE DO SERVIDOR	2.355	2.372	2.246	(0,74)	4,82
OUTRAS RECEITAS ADMINISTRADAS	2.021	1.875	3.442	7,77	(41,29)
SUBTOTAL [A]	63.282	59.639	64.699	6,11	(2,19)
RECEITA PREVIDENCIÁRIA [B]	29.942	30.542	28.919	(1,97)	3,54
PRÓPRIA	26.886	27.523	26.010	(2,31)	3,37
DEMAIS	3.056	3.019	2.909	1,22	5,06
ADMINISTRADAS PELA RFB [C]=[A]+[B]	93.224	90.181	93.618	3,37	(0,42)
ADMINISTRADAS POR OUTROS ÓRGÃOS [D]	1.546	1.627	1.621	(4,98)	(4,63)
TOTAL GERAL [E]=[C]+[D]	94.770	91.808	95.239	3,23	(0,49)

TABELA I-A
ARRECAÇÃO DAS RECEITAS FEDERAIS
PERÍODO: AGOSTO E SETEMBRO DE 2016 E SETEMBRO DE 2015
(A PREÇOS DE SETEMBRO/2016 - IPCA)

UNIDADE: R\$ MILHÕES

RECEITAS	2016		2015	VARIACÃO (%)	
	SETEMBRO	AGOSTO	SETEMBRO	SET/16 AGO/16	SET/16 SET/15
IMPOSTO SOBRE IMPORTAÇÃO	2.591	2.798	3.896	(7,39)	(33,48)
I.P.I-TOTAL	3.724	3.508	4.663	6,17	(20,14)
I.P.I-FUMO	424	306	548	38,50	(22,60)
I.P.I-BEBIDAS	224	204	204	9,88	9,50
I.P.I-AUTOMÓVEIS	229	206	381	11,02	(39,98)
I.P.I-VINCULADO À IMPORTAÇÃO	1.073	1.142	1.630	(5,99)	(34,17)
I.P.I-OUTROS	1.774	1.650	1.899	7,51	(6,59)
IMPOSTO SOBRE A RENDA-TOTAL	23.163	21.682	23.461	6,83	(1,27)
I.RENDA-PESSOA FÍSICA	2.212	2.244	2.282	(1,42)	(3,06)
I.RENDA-PESSOA JURÍDICA	7.130	6.373	7.037	11,88	1,32
ENTIDADES FINANCEIRAS	1.195	1.121	1.098	6,62	8,83
DEMAIS EMPRESAS	5.935	5.252	5.939	13,00	(0,06)
I.RENDA-RETIDO NA FONTE	13.821	13.065	14.142	5,78	(2,27)
I.R.R.F-RENDIMENTOS DO TRABALHO	7.480	7.526	7.492	(0,61)	(0,16)
I.R.R.F-RENDIMENTOS DE CAPITAL	3.482	3.324	3.649	4,77	(4,56)
I.R.R.F-RENDIMENTOS DE RESIDENTES NO EXTERIOR	2.023	1.437	2.153	40,72	(6,04)
I.R.R.F-OUTROS RENDIMENTOS	836	778	848	7,45	(1,44)
IOF - I. S/ OPERAÇÕES FINANCEIRAS	2.759	2.680	3.063	2,93	(9,92)
ITR - I. TERRITORIAL RURAL	769	19	781	4.039,07	(1,60)
COFINS - CONTRIB. P/ A SEGURIDADE SOCIAL	16.919	16.407	19.018	3,12	(11,03)
ENTIDADES FINANCEIRAS	1.485	1.252	1.375	18,58	7,99
DEMAIS EMPRESAS	15.434	15.155	17.642	1,84	(12,51)
CONTRIBUIÇÃO PARA O PIS/PASEP	4.547	4.327	4.958	5,10	(8,29)
ENTIDADES FINANCEIRAS	275	200	223	37,70	23,12
DEMAIS EMPRESAS	4.272	4.127	4.735	3,52	(9,78)
CSLL - CONTRIB. SOCIAL S/ LUCRO LÍQUIDO	3.954	3.592	3.657	10,08	8,10
ENTIDADES FINANCEIRAS	800	738	501	8,49	59,66
DEMAIS EMPRESAS	3.153	2.854	3.156	10,49	(0,09)
CIDE-COMBUSTÍVEIS	481	424	516	13,48	(6,80)
PSS - CONTRIB. DO PLANO DE SEGURIDADE DO SERVIDOR	2.355	2.374	2.437	(0,82)	(3,37)
OUTRAS RECEITAS ADMINISTRADAS	2.021	1.876	3.734	7,69	(45,88)
SUBTOTAL [A]	63.282	59.687	70.183	6,02	(9,83)
RECEITA PREVIDENCIÁRIA [B]	29.942	30.566	31.370	(2,04)	(4,55)
PRÓPRIA	26.886	27.545	28.215	(2,39)	(4,71)
DEMAIS	3.056	3.021	3.155	1,14	(3,15)
ADMINISTRADAS PELA RFB [C]=[A]+[B]	93.224	90.253	101.553	3,29	(8,20)
ADMINISTRADAS POR OUTROS ÓRGÃOS [D]	1.546	1.628	1.758	(5,06)	(12,08)
TOTAL GERAL [E]=[C]+[D]	94.770	91.882	103.312	3,14	(8,27)

TABELA II
ARRECAÇÃO DAS RECEITAS FEDERAIS
PERÍODO: JANEIRO A SETEMBRO - 2016/2015
(A PREÇOS CORRENTES)

UNIDADE: R\$ MILHÕES

RECEITAS	2016	2015	VAR. (%)	PARTICIPAÇÃO (%)	
	[A]	[B]	[A]/[B]	2016	2015
IMPOSTO SOBRE IMPORTAÇÃO	23.686	29.959	(20,94)	2,60	3,32
I.P.I-TOTAL	32.623	36.940	(11,69)	3,58	4,10
I.P.I-FUMO	4.118	4.222	(2,48)	0,45	0,47
I.P.I-BEBIDAS	1.812	1.940	(6,60)	0,20	0,22
I.P.I-AUTOMÓVEIS	2.087	3.105	(32,79)	0,23	0,34
I.P.I-VINCULADO À IMPORTAÇÃO	9.995	12.830	(22,09)	1,10	1,42
I.P.I-OUTROS	14.611	14.842	(1,56)	1,60	1,65
IMPOSTO SOBRE A RENDA-TOTAL	251.206	239.312	4,97	27,57	26,56
I.RENDA-PESSOA FÍSICA	24.166	23.056	4,81	2,65	2,56
I.RENDA-PESSOA JURÍDICA	91.687	88.598	3,49	10,06	9,83
ENTIDADES FINANCEIRAS	20.019	14.735	35,87	2,20	1,64
DEMAIS EMPRESAS	71.668	73.863	(2,97)	7,86	8,20
I.RENDA-RETIDO NA FONTE	135.353	127.658	6,03	14,85	14,17
I.R.R.F-RENDIMENTOS DO TRABALHO	72.256	68.796	5,03	7,93	7,64
I.R.R.F-RENDIMENTOS DE CAPITAL	38.589	33.614	14,80	4,23	3,73
I.R.R.F-RENDIMENTOS DE RESIDENTES NO EXTERIOR	17.006	17.303	(1,71)	1,87	1,92
I.R.R.F-OUTROS RENDIMENTOS	7.502	7.946	(5,59)	0,82	0,88
IOF - I. S/ OPERAÇÕES FINANCEIRAS	25.068	25.700	(2,46)	2,75	2,85
ITR - I. TERRITORIAL RURAL	912	869	4,96	0,10	0,10
COFINS - CONTRIB. P/ A SEGURIDADE SOCIAL	152.152	150.505	1,09	16,70	16,70
ENTIDADES FINANCEIRAS	14.564	10.854	34,18	1,60	1,20
DEMAIS EMPRESAS	137.588	139.651	(1,48)	15,10	15,50
CONTRIBUIÇÃO PARA O PIS/PASEP	40.690	40.290	0,99	4,47	4,47
ENTIDADES FINANCEIRAS	2.321	1.711	35,63	0,25	0,19
DEMAIS EMPRESAS	38.369	38.578	(0,54)	4,21	4,28
CSLL - CONTRIB. SOCIAL S/ LUCRO LÍQUIDO	52.767	47.375	11,38	5,79	5,26
ENTIDADES FINANCEIRAS	14.138	8.745	61,67	1,55	0,97
DEMAIS EMPRESAS	38.629	38.631	(0,00)	4,24	4,29
CIDE-COMBUSTÍVEIS	4.213	1.929	118,39	0,46	0,21
PSS - CONTRIB. DO PLANO DE SEGURIDADE DO SERVIDOR	20.639	20.362	1,36	2,26	2,26
OUTRAS RECEITAS ADMINISTRADAS	16.666	24.080	(30,79)	1,83	2,67
SUBTOTAL [A]	620.623	617.320	0,54	68,11	68,51
RECEITA PREVIDENCIÁRIA [B]	272.752	261.409	4,34	29,93	29,01
PRÓPRIA	243.263	232.573	4,60	26,70	25,81
DEMAIS	29.488	28.835	2,26	3,24	3,20
ADMINISTRADAS PELA RFB [C]=[A]+[B]	893.375	878.729	1,67	98,04	97,52
ADMINISTRADAS POR OUTROS ÓRGÃOS [D]	17.876	22.324	(19,93)	1,96	2,48
TOTAL GERAL [E]=[C]+[D]	911.251	901.053	1,13	100,00	100,00

TABELA II-A
ARRECAÇÃO DAS RECEITAS FEDERAIS
PERÍODO: JANEIRO A SETEMBRO - 2016/2015
(A PREÇOS DE SETEMBRO/2016 - IPCA)

UNIDADE: R\$ MILHÕES

RECEITAS	2016	2015	VAR. (%)	PARTICIPAÇÃO (%)	
	[A]	[B]	[A]/[B]	2016	2015
IMPOSTO SOBRE IMPORTAÇÃO	24.105	33.313	(27,64)	2,60	3,32
I.P.I-TOTAL	33.194	41.126	(19,29)	3,58	4,10
I.P.I-FUMO	4.201	4.729	(11,18)	0,45	0,47
I.P.I-BEBIDAS	1.842	2.166	(14,97)	0,20	0,22
I.P.I-AUTOMÓVEIS	2.124	3.455	(38,53)	0,23	0,34
I.P.I-VINCULADO À IMPORTAÇÃO	10.171	14.263	(28,68)	1,10	1,42
I.P.I-OUTROS	14.856	16.513	(10,04)	1,60	1,65
IMPOSTO SOBRE A RENDA-TOTAL	255.964	266.899	(4,10)	27,59	26,60
I.RENDA-PESSOA FÍSICA	24.561	25.583	(4,00)	2,65	2,55
I.RENDA-PESSOA JURÍDICA	93.614	99.182	(5,61)	10,09	9,89
ENTIDADES FINANCEIRAS	20.497	16.553	23,83	2,21	1,65
DEMAIS EMPRESAS	73.117	82.629	(11,51)	7,88	8,24
I.RENDA-RETIDO NA FONTE	137.790	142.135	(3,06)	14,85	14,17
I.R.R.F-RENDIMENTOS DO TRABALHO	73.588	76.680	(4,03)	7,93	7,64
I.R.R.F-RENDIMENTOS DE CAPITAL	39.247	37.346	5,09	4,23	3,72
I.R.R.F-RENDIMENTOS DE RESIDENTES NO EXTERIOR	17.317	19.262	(10,09)	1,87	1,92
I.R.R.F-OUTROS RENDIMENTOS	7.638	8.847	(13,66)	0,82	0,88
IOF - I. S/ OPERAÇÕES FINANCEIRAS	25.506	28.560	(10,69)	2,75	2,85
ITR - I. TERRITORIAL RURAL	915	947	(3,37)	0,10	0,09
COFINS - CONTRIB. P/ A SEGURIDADE SOCIAL	154.808	167.404	(7,52)	16,69	16,69
ENTIDADES FINANCEIRAS	14.804	12.053	22,83	1,60	1,20
DEMAIS EMPRESAS	140.004	155.352	(9,88)	15,09	15,49
CONTRIBUIÇÃO PARA O PIS/PASEP	41.407	44.829	(7,63)	4,46	4,47
ENTIDADES FINANCEIRAS	2.357	1.901	23,98	0,25	0,19
DEMAIS EMPRESAS	39.049	42.927	(9,03)	4,21	4,28
CSLL - CONTRIB. SOCIAL S/ LUCRO LÍQUIDO	53.879	53.045	1,57	5,81	5,29
ENTIDADES FINANCEIRAS	14.481	9.857	46,91	1,56	0,98
DEMAIS EMPRESAS	39.398	43.188	(8,77)	4,25	4,30
CIDE-COMBUSTÍVEIS	4.287	2.108	103,40	0,46	0,21
PSS - CONTRIB. DO PLANO DE SEGURIDADE DO SERVIDOR	20.991	22.654	(7,34)	2,26	2,26
OUTRAS RECEITAS ADMINISTRADAS	16.950	26.653	(36,41)	1,83	2,66
SUBTOTAL [A]	632.006	687.538	(8,08)	68,13	68,53
RECEITA PREVIDENCIÁRIA [B]	277.432	290.783	(4,59)	29,91	28,98
PRÓPRIA	247.385	258.618	(4,34)	26,67	25,78
DEMAIS	30.047	32.165	(6,58)	3,24	3,21
ADMINISTRADAS PELA RFB [C]=[A]+[B]	909.438	978.320	(7,04)	98,04	97,52
ADMINISTRADAS POR OUTROS ÓRGÃOS [D]	18.186	24.904	(26,98)	1,96	2,48
TOTAL GERAL [E]=[C]+[D]	927.624	1.003.225	(7,54)	100,00	100,00

TABELA III
ARRECAÇÃO DAS RECEITAS FEDERAIS
PERÍODO: JANEIRO DE 2012 A SETEMBRO DE 2016
(A PREÇOS CORRENTES)

UNIDADE: R\$ MILHÕES

MÊS	I. Renda	IPI (Exceto IPI-Vinculado)	I. Importação e IPI-Vinculado	Contribuições (*)	Receita Previdenciária	Outros	Receitas Administradas pela RFB	Receitas Administradas por Outros Órgãos	Total Geral (**)
JAN	32.506	3.295	3.625	29.913	23.693	3.994	97.025	5.555	102.579
FEV	17.548	2.254	3.405	22.737	20.629	3.584	70.157	1.746	71.902
MAR	21.523	2.247	3.771	23.927	24.456	4.499	80.423	1.944	82.367
ABR	27.837	2.916	3.529	25.292	23.932	3.300	86.807	5.821	92.628
MAIO	17.712	2.727	4.322	22.817	24.013	4.354	75.945	2.026	77.971
JUN	21.934	2.159	3.775	23.996	23.873	3.509	79.246	1.861	81.107
JUL	21.998	2.097	4.090	26.132	24.417	3.416	82.150	5.796	87.947
AGO	16.603	2.213	4.440	24.109	24.864	3.237	75.467	1.607	77.074
SET	17.823	2.497	3.688	24.898	24.079	3.486	76.473	1.742	78.215
OUT	23.119	2.224	4.492	27.174	24.698	3.401	85.109	5.407	90.516
NOV	20.538	2.697	4.054	26.355	24.860	3.430	81.933	1.774	83.707
DEZ	25.006	2.636	3.885	26.762	38.806	4.260	101.354	1.892	103.246
JAN-DEZ 2012	264.146	29.962	47.076	304.114	302.321	44.470	992.089	37.171	1.029.260
JAN	38.138	3.260	4.174	34.893	26.088	3.380	109.934	6.132	116.066
FEV	17.850	2.136	3.339	23.069	24.606	3.264	74.265	1.786	76.051
MAR	19.438	2.276	3.968	23.924	25.033	3.652	78.293	1.820	80.113
ABR	29.040	2.539	4.251	27.574	26.054	3.620	93.078	5.636	98.714
MAIO	22.191	2.570	3.980	27.860	26.200	3.491	86.293	1.568	87.860
JUN	21.270	2.685	4.120	25.236	25.891	4.718	83.920	1.761	85.681
JUL	23.903	2.536	4.776	27.970	26.490	3.435	89.110	5.185	94.294
AGO	18.659	2.524	4.827	25.706	26.891	3.404	82.011	1.946	83.957
SET	18.820	2.813	4.488	25.436	26.748	3.959	82.265	1.947	84.212
OUT	26.454	2.661	5.208	29.166	27.369	3.893	94.751	6.247	100.998
NOV	22.855	2.945	4.460	28.753	27.599	23.966	110.577	1.941	112.518
DEZ	28.961	2.950	4.816	28.927	42.965	7.544	116.165	2.200	118.365
JAN-DEZ 2013	287.580	31.897	52.408	328.515	331.937	68.326	1.100.661	38.169	1.138.830
JAN	39.723	3.632	4.914	36.240	28.719	3.885	117.112	6.555	123.667
FEV	18.337	2.384	4.266	24.991	27.338	3.774	81.090	2.053	83.143
MAR	21.885	2.567	4.276	25.733	26.955	3.243	84.660	1.965	86.625
ABR	33.140	2.751	4.221	28.297	27.725	3.639	99.772	6.114	105.885
MAIO	21.022	2.825	4.245	26.226	28.034	3.573	85.925	1.971	87.897
JUN	23.972	2.926	3.777	26.669	28.060	3.811	89.213	2.174	91.387
JUL	25.314	2.706	4.200	28.118	28.119	4.303	92.759	6.058	98.816
AGO	22.590	2.845	4.092	27.183	29.285	6.322	92.318	2.060	94.377
SET	20.151	2.910	4.541	26.416	29.073	5.599	88.691	2.030	90.721
OUT	26.647	3.183	4.853	30.386	29.150	5.630	99.850	6.367	106.216
NOV	24.440	3.532	4.423	31.376	30.325	8.365	102.461	2.012	104.472
DEZ	27.215	3.263	4.219	27.394	45.068	5.765	112.924	1.820	114.744
JAN-DEZ 2014	304.437	35.524	52.026	339.028	357.851	57.908	1.146.775	41.176	1.187.950
JAN	39.929	4.029	4.724	36.813	30.021	4.906	120.422	4.860	125.282
FEV	21.960	2.258	4.194	27.389	28.281	4.616	88.698	1.284	89.982
MAR	24.936	2.291	5.480	26.927	28.524	4.350	92.508	1.605	94.112
ABR	33.986	2.670	4.732	30.057	29.311	5.043	105.799	3.442	109.241
MAIO	22.787	2.587	4.128	26.595	29.187	4.682	89.967	1.533	91.500
JUN	26.816	2.473	4.610	26.975	28.955	5.411	95.239	1.852	97.091
JUL	26.532	2.483	5.014	30.111	29.097	7.142	100.378	4.490	104.868
AGO	20.739	2.523	4.813	27.402	29.114	7.511	92.101	1.637	93.738
SET	21.628	2.796	5.094	28.196	28.919	6.985	93.618	1.621	95.239
OUT	26.780	2.703	4.995	30.445	29.008	5.317	99.248	4.282	103.530
NOV	22.953	2.694	4.204	29.814	28.927	5.215	93.807	1.654	95.461
DEZ	33.056	2.938	3.848	28.949	45.052	5.612	119.455	2.047	121.502
JAN-DEZ 2015	322.101	32.446	55.836	349.670	364.396	66.791	1.191.240	30.307	1.221.546
JAN	43.392	2.962	4.130	39.711	30.865	5.084	126.143	3.242	129.385
FEV	20.040	2.132	3.793	26.805	29.455	4.439	86.663	1.188	87.851
MAR	24.931	2.301	4.107	28.851	29.885	4.461	94.536	1.242	95.779
ABR	36.441	2.598	3.409	32.061	30.357	4.614	109.479	1.417	110.895
MAIO	23.306	3.001	3.655	28.177	30.367	4.519	93.026	2.193	95.219
JUN	28.181	2.307	3.593	26.965	30.525	4.721	96.291	1.838	98.129
JUL	30.088	2.311	3.393	32.535	30.815	4.689	103.832	3.584	107.416
AGO	21.665	2.364	3.937	27.102	30.542	4.572	90.181	1.627	91.808
SET	23.163	2.651	3.665	28.256	29.942	5.548	93.224	1.546	94.770
JAN-SET 2016	251.206	22.628	33.681	270.462	272.752	42.646	893.375	17.876	911.251

(*) CPMF, COFINS, PIS/PASEP, CSLL e CIDE-COMBUSTÍVEIS.

TABELA III-A
ARRECAÇÃO DAS RECEITAS FEDERAIS
PERÍODO: JANEIRO DE 2012 A SETEMBRO DE 2016
(A PREÇOS DE SETEMBRO/2016 - IPCA)

UNIDADE: R\$ MILHÕES

MÊS	I. Renda	IPI (Exceto IPI-Vinculado)	I. Importação e IPI-Vinculado	Contribuições (*)	Receita Previdenciária	Outros	Receitas Administradas pela RFB	Receitas Administradas por Outros Órgãos	Total Geral (**)
JAN	45.020	4.563	5.021	41.429	32.814	5.531	134.378	7.693	142.071
FEV	24.195	3.108	4.695	31.349	28.443	4.942	96.731	2.407	99.138
MAR	29.613	3.091	5.189	32.922	33.649	6.190	110.654	2.675	113.328
ABR	38.057	3.987	4.824	34.579	32.719	4.512	118.678	7.958	126.636
MAIO	24.129	3.714	5.887	31.082	32.711	5.931	103.455	2.761	106.216
JUN	29.855	2.939	5.138	32.663	32.495	4.776	107.867	2.533	110.400
JUL	29.815	2.841	5.544	35.418	33.093	4.629	111.340	7.856	119.197
AGO	22.410	2.987	5.993	32.543	33.562	4.369	101.865	2.170	104.034
SET	23.921	3.352	4.950	33.417	32.318	4.679	102.638	2.338	104.976
OUT	30.847	2.968	5.994	36.258	32.954	4.538	113.559	7.214	120.773
NOV	27.239	3.577	5.376	34.955	32.972	4.549	108.668	2.353	111.022
DEZ	32.905	3.469	5.112	35.217	51.065	5.605	133.373	2.489	135.863
JAN-DEZ 2012	358.007	40.597	63.724	411.830	408.796	60.253	1.343.206	50.447	1.393.653
JAN	49.759	4.254	5.446	45.524	34.037	4.410	143.430	8.001	151.431
FEV	23.150	2.770	4.331	29.919	31.912	4.233	96.315	2.317	98.632
MAR	25.092	2.938	5.123	30.883	32.314	4.715	101.064	2.349	103.413
ABR	37.281	3.260	5.457	35.399	33.447	4.647	119.492	7.235	126.727
MAIO	28.383	3.287	5.091	35.634	33.511	4.465	110.373	2.005	112.378
JUN	27.135	3.426	5.256	32.194	33.031	6.018	107.060	2.247	109.307
JUL	30.484	3.234	6.092	35.672	33.784	4.380	113.647	6.612	120.259
AGO	23.740	3.211	6.141	32.705	34.214	4.331	104.343	2.476	106.819
SET	23.861	3.567	5.690	32.249	33.913	5.020	104.301	2.469	106.770
OUT	33.350	3.355	6.566	36.769	34.504	4.908	119.451	7.875	127.326
NOV	28.657	3.693	5.592	36.054	34.607	30.051	138.653	2.434	141.087
DEZ	35.984	3.666	5.984	35.942	53.383	9.373	144.332	2.733	147.065
JAN-DEZ 2013	366.877	40.660	66.768	418.945	422.658	86.552	1.402.460	48.754	1.451.214
JAN	49.085	4.488	6.072	44.781	35.487	4.801	144.714	8.099	152.813
FEV	22.504	2.926	5.236	30.669	33.550	4.631	99.515	2.519	102.034
MAR	26.613	3.122	5.199	31.292	32.778	3.944	102.948	2.390	105.338
ABR	40.031	3.323	5.099	34.180	33.490	4.395	120.517	7.385	127.902
MAIO	25.277	3.396	5.104	31.535	33.709	4.296	103.317	2.370	105.687
JUN	28.709	3.504	4.523	31.939	33.605	4.564	106.843	2.603	109.447
JUL	30.313	3.240	5.029	33.671	33.672	5.153	111.078	7.254	118.332
AGO	26.984	3.399	4.888	32.470	34.980	7.552	110.274	2.460	112.734
SET	23.934	3.457	5.394	31.375	34.531	6.651	105.341	2.411	107.752
OUT	31.518	3.765	5.740	35.940	34.478	6.659	118.099	7.530	125.629
NOV	28.760	4.157	5.204	36.922	35.685	9.843	120.572	2.367	122.940
DEZ	31.778	3.810	4.926	31.986	52.624	6.731	131.857	2.125	133.981
JAN-DEZ 2014	365.505	42.586	62.415	406.760	428.589	69.219	1.375.075	49.513	1.424.588
JAN	46.053	4.647	5.449	42.458	34.625	5.659	138.890	5.605	144.495
FEV	25.022	2.573	4.779	31.208	32.225	5.260	101.067	1.463	102.530
MAR	28.043	2.576	6.162	30.282	32.079	4.893	104.035	1.804	105.840
ABR	37.952	2.981	5.284	33.564	32.731	5.631	118.144	3.844	121.988
MAIO	25.259	2.868	4.576	29.480	32.354	5.190	99.727	1.700	101.426
JUN	29.492	2.720	5.070	29.667	31.844	5.951	104.743	2.037	106.780
JUL	29.000	2.714	5.480	32.911	31.804	7.806	109.715	4.908	114.622
AGO	22.618	2.752	5.249	29.885	31.752	8.192	100.447	1.786	102.233
SET	23.461	3.033	5.526	30.586	31.370	7.577	101.553	1.758	103.312
OUT	28.814	2.909	5.374	32.756	31.211	5.720	106.785	4.607	111.392
NOV	24.449	2.870	4.478	31.757	30.813	5.555	99.922	1.761	101.683
DEZ	34.876	3.100	4.060	30.543	47.532	5.921	126.031	2.160	128.191
JAN-DEZ 2015	355.037	35.742	61.488	385.097	400.339	73.355	1.311.058	33.433	1.344.491
JAN	45.207	3.085	4.303	41.372	32.156	5.296	131.419	3.377	134.796
FEV	20.692	2.202	3.916	27.677	30.413	4.583	89.482	1.226	90.709
MAR	25.632	2.366	4.222	29.662	30.725	4.587	97.194	1.277	98.471
ABR	37.238	2.654	3.484	32.762	31.021	4.715	111.874	1.448	113.321
MAIO	23.631	3.043	3.706	28.571	30.791	4.582	94.325	2.224	96.549
JUN	28.475	2.331	3.631	27.246	30.843	4.770	97.295	1.857	99.153
JUL	30.245	2.323	3.411	32.705	30.976	4.713	104.372	3.602	107.975
AGO	21.682	2.366	3.940	27.123	30.566	4.575	90.253	1.628	91.882
SET	23.163	2.651	3.665	28.256	29.942	5.548	93.224	1.546	94.770
JAN-SET 2016	255.964	23.022	34.277	275.373	277.432	43.370	909.438	18.186	927.624

(*) CPMF, COFINS, PIS/PASEP, CSLL e CIDE-COMBUSTÍVEIS.

TABELA IV
ARRECAÇÃO DAS RECEITAS FEDERAIS
PERÍODO: 1995 A 2016
(A PREÇOS CORRENTES)

UNIDADE: R\$ MILHÕES

RECEITAS	ARRECAÇÃO																					
	1995	1996	1997	1998	1999	2000	2001	2002	2003	2004	2005	2006	2007	2008	2009	2010	2011	2012	2013	2014	2015	2016 (*)
IMPOSTO SOBRE IMPORTAÇÃO	4.911	4.221	5.138	6.544	7.916	8.493	9.078	7.969	8.083	9.201	9.080	10.036	12.257	17.235	16.092	21.119	26.734	31.111	37.196	36.839	39.015	23.686
I.P.I-TOTAL	13.635	15.512	16.833	16.306	16.503	18.697	19.385	19.629	19.295	22.621	26.320	28.159	33.863	39.466	30.753	39.991	46.918	45.927	47.108	50.711	49.266	32.623
I.P.I-FUMO	2.488	2.874	2.840	2.537	2.282	1.998	2.007	1.923	1.990	2.292	2.302	2.396	2.803	3.211	3.314	3.705	3.744	4.077	5.097	5.654	5.682	4.118
I.P.I-BEBIDAS	1.384	1.777	1.995	2.268	1.906	1.935	1.973	1.760	1.782	1.988	2.304	2.612	2.582	2.438	2.291	2.419	2.830	3.147	3.436	3.344	2.548	1.812
I.P.I-AUTOMÓVEIS	601	991	1.127	875	996	2.373	2.594	2.578	2.204	2.919	3.718	4.290	5.208	5.998	2.054	5.672	6.978	4.126	3.504	4.559	4.050	2.087
I.P.I-VINCULADO À IMPORTAÇÃO	2.987	2.897	3.827	4.188	4.540	4.830	4.765	4.887	4.519	5.175	5.288	6.158	7.702	10.402	8.410	11.321	13.736	15.965	15.211	15.187	16.821	9.995
I.P.I-OUTROS	6.175	6.972	7.044	6.436	6.778	7.561	8.047	8.480	8.800	10.248	12.709	12.703	15.567	17.417	14.684	16.873	19.631	18.612	19.860	21.968	20.165	14.611
IMPOSTO SOBRE A RENDA-TOTAL	28.969	33.693	36.524	45.818	51.516	56.225	64.744	85.382	91.669	101.144	123.985	136.492	160.316	191.755	191.597	208.201	249.818	264.146	287.580	304.437	322.101	251.206
I.RENDA-PESSOA FÍSICA	2.165	2.494	2.849	3.030	3.257	3.649	4.057	4.460	5.103	6.134	7.367	8.535	13.655	14.986	14.840	17.254	21.973	24.310	26.440	27.779	28.450	24.166
I.RENDA-PESSOA JURÍDICA	9.342	12.906	12.802	12.503	13.750	17.538	16.855	33.673	32.778	37.535	50.809	55.849	70.034	84.726	84.521	89.101	104.054	108.840	121.140	121.189	113.397	91.687
ENTIDADES FINANCEIRAS	1.163	1.521	1.968	1.978	2.530	3.091	2.358	5.660	5.563	5.552	7.048	9.066	13.572	12.635	13.612	13.118	15.071	20.135	22.337	19.235	17.713	20.019
DEMAIS EMPRESAS	8.179	11.385	10.835	10.525	11.220	14.447	14.497	28.013	27.215	31.983	43.761	46.782	56.462	72.091	70.909	75.983	88.984	88.705	98.803	101.954	95.684	71.668
I.RENDA-RETIDO NA FONTE	17.462	18.294	20.873	30.286	34.509	35.039	43.832	47.250	53.789	57.475	65.809	72.109	76.627	92.042	92.236	101.847	123.791	130.997	140.000	155.470	180.255	135.353
I.R.R.F-RENDIMENTOS DO TRABALHO	10.881	10.871	12.510	14.649	15.277	18.246	21.556	22.429	26.318	31.397	35.582	39.082	42.347	51.610	52.177	59.824	68.825	75.106	78.835	87.021	93.222	72.256
I.R.R.F-RENDIMENTOS DE CAPITAL	4.175	4.902	5.029	11.956	13.656	10.706	15.206	16.253	18.936	17.129	19.814	20.891	21.421	24.854	22.927	24.185	34.254	32.980	34.471	39.816	52.469	38.589
I.R.R.F-RENDIMENTOS DE RESIDENTES NO EXTERIOR	1.313	1.233	1.683	1.946	3.455	3.271	4.505	5.370	5.582	5.556	6.148	7.389	7.801	9.562	10.657	11.299	13.402	14.743	16.961	18.658	24.204	17.006
I.R.R.F-OUTROS RENDIMENTOS	1.093	1.287	1.651	1.735	2.121	2.816	2.565	3.197	2.953	3.393	4.265	4.746	5.057	6.016	6.475	6.540	7.310	8.168	9.733	9.975	10.360	7.502
IOF - I. S/ OPERAÇÕES FINANCEIRAS	3.223	2.855	3.785	3.541	4.877	3.123	3.584	4.022	4.446	5.219	6.100	6.773	7.834	20.341	19.243	26.601	31.807	30.772	29.417	29.770	34.693	25.068
ITR - I. TERRITORIAL RURAL	105	262	209	224	273	267	226	245	289	292	323	343	379	470	475	526	603	677	847	985	1.193	912
COFINS - CONTRIB. P/ A SEGURIDADE SOCIAL	15.226	17.892	19.118	18.745	32.184	39.277	45.944	51.328	58.125	77.452	86.878	91.130	102.908	120.801	117.886	139.690	158.079	174.470	190.505	194.549	201.673	152.152
ENTIDADES FINANCEIRAS	-	-	-	-	1.447	2.490	2.541	3.560	4.233	4.544	5.932	4.799	5.544	6.002	7.384	7.437	9.577	10.490	11.683	12.726	15.278	14.564
DEMAIS EMPRESAS	15.226	17.892	19.118	18.745	30.737	36.787	43.403	47.768	53.893	72.907	80.946	86.331	97.365	114.799	110.502	132.253	148.502	163.980	178.822	181.823	186.395	137.588
CONTRIBUIÇÃO PARA O PIS/PASEP	6.122	7.390	7.590	7.547	9.835	9.895	11.297	12.673	17.023	19.594	21.856	24.042	26.836	31.598	31.755	40.548	41.844	46.217	50.182	51.955	53.781	40.690
ENTIDADES FINANCEIRAS	445	380	536	586	1.875	499	561	741	829	750	968	898	1.088	1.182	1.371	1.354	1.655	1.787	1.822	2.061	2.344	2.321
DEMAIS EMPRESAS	5.678	7.010	7.054	6.961	7.960	9.397	10.736	11.931	16.194	18.845	20.888	23.145	25.748	30.417	30.384	39.194	40.189	44.430	48.360	49.894	51.437	38.369
CSLL - CONTRIB. SOCIAL S/ LUCRO LÍQUIDO	5.852	6.598	7.698	7.704	7.303	9.164	9.279	13.216	16.331	19.845	25.891	27.966	34.501	43.970	44.237	45.928	58.127	57.514	63.148	65.547	61.382	52.767
ENTIDADES FINANCEIRAS	1.176	1.153	1.451	1.078	1.369	1.317	943	2.767	1.706	1.930	2.287	2.878	4.765	5.885	9.033	8.937	8.524	11.204	11.422	10.574	10.626	14.138
DEMAIS EMPRESAS	4.676	5.445	6.247	6.626	5.933	7.847	8.337	10.450	14.625	17.915	23.604	25.088	29.736	38.085	35.204	36.991	49.603	46.310	51.726	54.973	50.756	38.629
CIDE-COMBUSTÍVEIS	-	-	-	-	-	-	-	7.228	7.357	7.668	7.680	7.811	7.939	5.934	4.828	7.738	8.924	2.736	35	14	3.312	4.213
CONTRIBUIÇÃO PARA O FUNDAF	336	402	404	398	370	372	356	339	323	301	306	348	367	252	327	429	580	561	127	112	-	-
PSS - CONTRIB. DO PLANO DE SEGURIDADE DO SERVIDOR	-	-	-	-	-	-	-	-	-	-	-	11.997	15.150	16.071	18.513	20.811	22.588	22.983	24.551	26.954	29.505	20.639
OUTRAS RECEITAS ADMINISTRADAS	460	324	7.169	8.472	8.637	16.651	20.224	24.315	27.990	32.160	32.983	36.753	44.128	7.903	13.685	14.570	21.304	12.652	38.028	27.049	30.923	16.666
SUBTOTAL [A]	78.839	89.148	104.469	115.299	139.415	162.164	184.119	226.346	250.933	295.496	341.401	381.848	446.479	495.795	489.390	566.152	667.326	689.768	768.724	788.924	826.844	620.623
RECEITA PREVIDENCIÁRIA [B]	35.138	43.686	47.971	50.141	52.503	58.651	67.413	76.044	86.719	101.214	115.897	133.138	153.845	180.476	200.737	233.609	271.588	302.321	331.937	357.851	364.396	272.752
PRÓPRIA	32.165	40.378	44.148	46.508	49.128	54.654	62.782	70.850	80.701	93.653	108.172	123.449	140.188	163.486	182.128	212.064	246.074	273.351	299.080	321.337	326.531	243.263
DEMAIS	2.973	3.307	3.822	3.633	3.375	3.997	4.631	5.194	6.019	7.561	7.725	9.688	13.657	16.991	18.609	21.544	25.514	28.970	32.857	36.514	37.865	29.488
ADMINISTRADAS PELA RFB [C]=[A]+[B]	113.977	132.834	152.440	165.440	191.918	220.815	251.532	302.390	337.653	396.710	457.297	514.986	600.324	676.272	690.127	799.760	938.914	992.089	1.100.661	1.146.775	1.191.240	893.375
ADMINISTRADAS POR OUTROS ÓRGÃOS [D]	5.166	5.948	8.207	17.845	12.101	13.442	11.737	14.740	18.354	22.069	17.352	20.368	17.642	25.474	26.675	26.759	30.979	37.171	38.169	41.176	30.307	17.876
TOTAL GERAL [E]=[C]+[D]	119.143	138.782	160.647	183.285	204.020	234.257	263.269	317.129	356.007	418.779	474.649	535.354	617.966	701.746	716.802	826.519	969.892	1.029.260	1.138.830	1.187.950	1.221.546	911.251

(*) ATÉ SETEMBRO.

TABELA VI
ARRECAÇÃO DAS RECEITAS ADMINISTRADAS PELA RFB
PERÍODO: 1996 A 2015

UNIDADE: R\$ MILHÕES

PERÍODO	ARRECAÇÃO		VAR. % REAL S/ ANO ANTERIOR		PART. % NO PIB
	NOMINAL	(A PREÇOS DE SETEMBRO/2016 - IPCA)	NOMINAL	(A PREÇOS DE SETEMBRO/2016 - IPCA)	
1996	132.834	476.074	16,54	0,62	15,54
1997	152.440	511.237	14,76	7,39	16,01
1998	165.440	538.115	8,53	5,26	16,51
1999	191.918	594.309	16,00	10,44	17,64
2000	220.815	639.196	15,06	7,55	18,42
2001	251.532	681.594	13,91	6,63	19,12
2002	302.390	755.049	20,22	10,78	20,31
2003	337.653	735.684	11,66	(2,56)	19,65
2004	396.710	810.435	17,49	10,16	20,26
2005	457.297	874.306	15,27	7,88	21,07
2006	514.986	945.420	12,62	8,13	21,37
2007	600.324	1.062.895	16,57	12,43	22,07
2008	676.272	1.133.532	12,65	6,65	21,75
2009	690.127	1.102.494	2,05	(2,74)	20,71
2010	799.760	1.216.093	15,89	10,30	20,58
2011	938.914	1.339.631	17,40	10,16	21,47
2012	992.089	1.343.206	5,66	0,27	20,64
2013	1.100.661	1.402.460	10,94	4,41	20,70
2014	1.146.775	1.375.075	4,19	(1,95)	20,16
2015	1.191.240	1.311.058	3,88	(4,66)	20,18



TABELA VII
ARRECAÇÃO DAS RECEITAS ADMINISTRADAS PELA RFB POR BASE DE INCIDÊNCIA
PERÍODO: 2007 A 2015 E JANEIRO A SETEMBRO DE 2016
(A PREÇOS CORRENTES)

UNIDADE: R\$ MILHÕES

ANOS	TRIBUTOS SOBRE																	
	RENDA E PROPRIEDADE			FOLHA DE SALÁRIOS			BENS E SERVIÇOS			TRANSAÇÕES FINANCEIRAS			OUTROS			TOTAL		
	VALOR	%	VAR. % S/ANO ANTERIOR	VALOR	%	VAR. % S/ANO ANTERIOR	VALOR	%	VAR. % S/ANO ANTERIOR	VALOR	%	VAR. % S/ANO ANTERIOR	VALOR	%	VAR. % S/ANO ANTERIOR	VALOR	%	VAR. % S/ANO ANTERIOR
2007	195.196	32,52	-	164.014	27,32	-	188.795	31,45	-	44.317	7,38	-	8.001	1,33	-	600.324	100,00	-
2008	236.194	34,93	21,00	190.849	28,22	16,36	220.741	32,64	16,92	21.488	3,18	(51,51)	6.999	1,03	(12,53)	676.272	100,00	12,65
2009	236.308	34,24	0,05	211.127	30,59	10,62	209.449	30,35	(5,12)	19.528	2,83	(9,12)	13.715	1,99	95,96	690.127	100,00	2,05
2010	254.656	31,84	7,76	245.666	30,72	16,36	257.873	32,24	23,12	26.720	3,34	36,83	14.846	1,86	8,24	799.760	100,00	15,89
2011	308.548	32,86	21,16	275.292	29,32	12,06	299.102	31,86	15,99	31.952	3,40	19,58	24.019	2,56	61,79	938.914	100,00	17,40
2012	322.337	32,49	4,47	303.927	30,64	10,40	321.680	32,42	7,55	30.965	3,12	(3,09)	13.179	1,33	(45,13)	992.089	100,00	5,66
2013	351.575	31,94	9,07	324.191	29,45	6,67	357.386	32,47	11,10	29.511	2,68	(4,70)	37.999	3,45	188,34	1.100.661	100,00	10,94
2014	370.970	32,35	5,52	338.890	29,55	4,53	380.049	33,14	6,34	29.778	2,60	0,91	27.087	2,36	(28,71)	1.146.775	100,00	4,19
2015	384.676	32,29	3,69	348.286	29,24	2,77	392.702	32,97	3,33	34.711	2,91	16,56	30.866	2,59	13,95	1.191.240	100,00	3,88
2016	304.885	34,13	6,03	259.028	28,99	4,32	283.431	31,73	(3,30)	25.069	2,81	(2,46)	20.962	2,35	(12,83)	893.375	100,00	1,67

TABELA VII-A
ARRECAÇÃO DAS RECEITAS ADMINISTRADAS PELA RFB POR BASE DE INCIDÊNCIA
PERÍODO: 2007 A 2015 E JANEIRO A SETEMBRO DE 2016
(A PREÇOS DE SETEMBRO/2016 - IPCA)

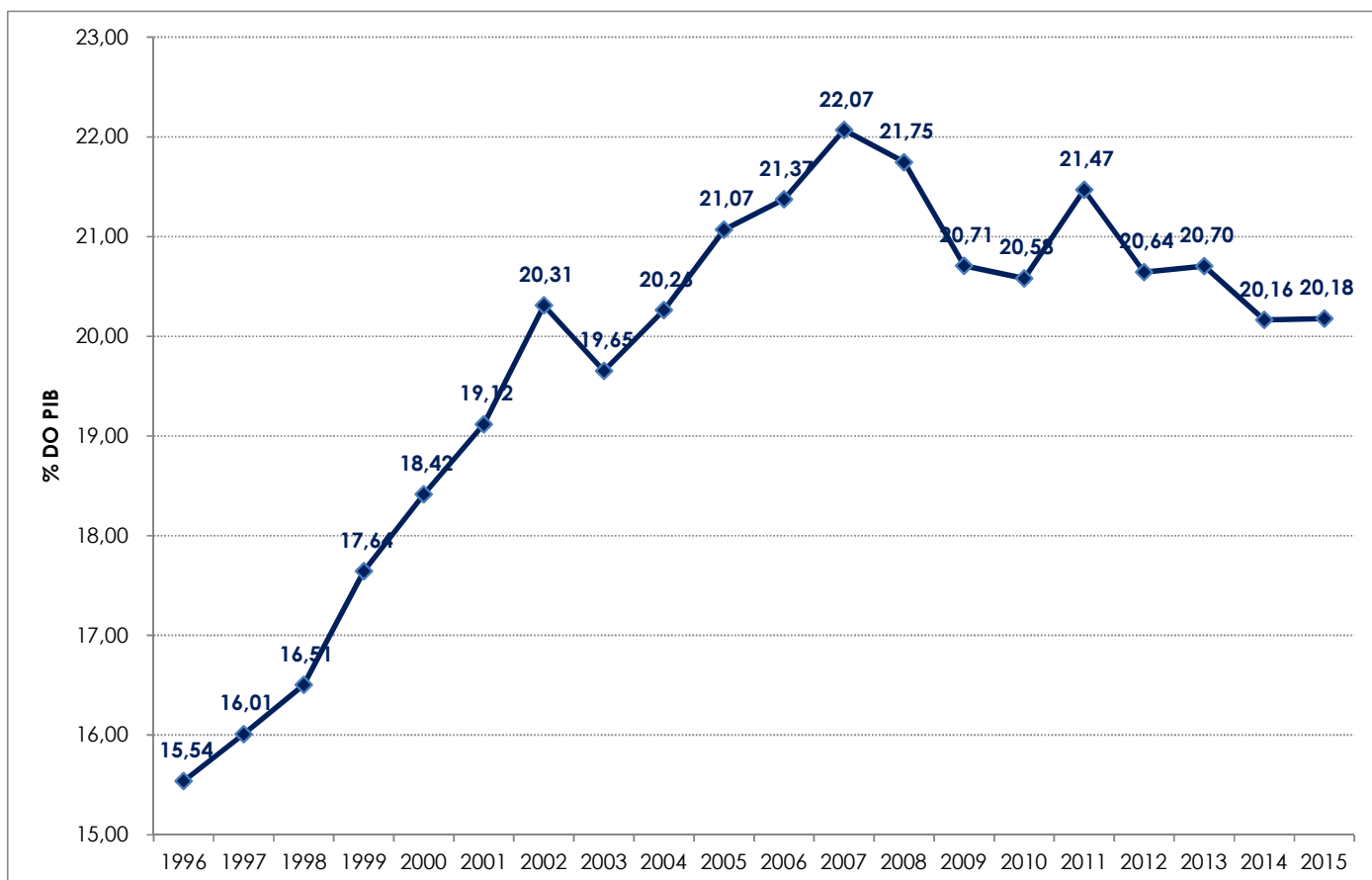
UNIDADE: R\$ MILHÕES

ANOS	TRIBUTOS SOBRE																	
	RENDA E PROPRIEDADE			FOLHA DE SALÁRIOS			BENS E SERVIÇOS			TRANSAÇÕES FINANCEIRAS			OUTROS			TOTAL		
	VALOR	%	VAR. % S/ANO ANTERIOR	VALOR	%	VAR. % S/ANO ANTERIOR	VALOR	%	VAR. % S/ANO ANTERIOR	VALOR	%	VAR. % S/ANO ANTERIOR	VALOR	%	VAR. % S/ANO ANTERIOR	VALOR	%	VAR. % S/ANO ANTERIOR
2007	345.696	32,52	-	290.206	27,30	-	334.333	31,45	-	78.487	7,38	-	14.173	1,33	-	1.062.895	100,00	-
2008	396.282	34,96	14,63	319.515	28,19	10,10	369.976	32,64	10,66	36.047	3,18	(54,07)	11.713	1,03	(17,36)	1.133.532	100,00	6,65
2009	377.902	34,28	(4,64)	337.148	30,58	5,52	334.428	30,33	(9,61)	31.181	2,83	(13,50)	21.835	1,98	86,42	1.102.494	100,00	(2,74)
2010	387.557	31,87	2,55	373.098	30,68	10,66	392.152	32,25	17,26	40.625	3,34	30,29	22.661	1,86	3,78	1.216.093	100,00	10,30
2011	440.851	32,91	13,75	392.341	29,29	5,16	426.749	31,86	8,82	45.560	3,40	12,15	34.131	2,55	50,62	1.339.631	100,00	10,16
2012	436.992	32,53	(0,88)	410.988	30,60	4,75	435.413	32,42	2,03	41.958	3,12	(7,91)	17.855	1,33	(47,69)	1.343.206	100,00	0,27
2013	448.654	31,99	2,67	412.804	29,43	0,44	455.483	32,48	4,61	37.613	2,68	(10,36)	47.905	3,42	168,30	1.402.460	100,00	4,41
2014	445.528	32,40	(0,70)	405.937	29,52	(1,66)	455.629	33,13	0,03	35.684	2,60	(5,13)	32.297	2,35	(32,58)	1.375.075	100,00	(1,95)
2015	424.324	32,37	(4,76)	382.554	29,18	(5,76)	432.141	32,96	(5,16)	38.160	2,91	6,94	33.879	2,58	4,90	1.311.058	100,00	(4,66)
2016	310.758	34,17	(3,16)	263.476	28,97	(4,61)	288.313	31,70	(11,57)	25.507	2,80	(10,69)	21.385	2,35	(19,66)	909.438	100,00	(7,04)

GRÁFICO I
ARRECADAÇÃO DOS IMPOSTOS E CONTRIBUIÇÕES ADMINISTRADOS PELA RFB
PERÍODO: JANEIRO DE 2012 A SETEMBRO DE 2016
(A PREÇOS DE SETEMBRO/2016 - IPCA)



GRÁFICO II
ARRECAÇÃO DO I. RENDA, IPI (exceto Vinculado) E CONTRIBUIÇÕES ADMINISTRADOS PELA RFB
PERÍODO: JANEIRO DE 2012 A SETEMBRO DE 2016
(A PREÇOS DE SETEMBRO/2016 - IPCA)



GRÁFICO III
VARIAÇÃO % REAL DA ARRECADAÇÃO DAS RECEITAS ADMINISTRADAS PELA RFB X VARIAÇÃO % REAL DO PIB
PERÍODO: 1996 A 2015

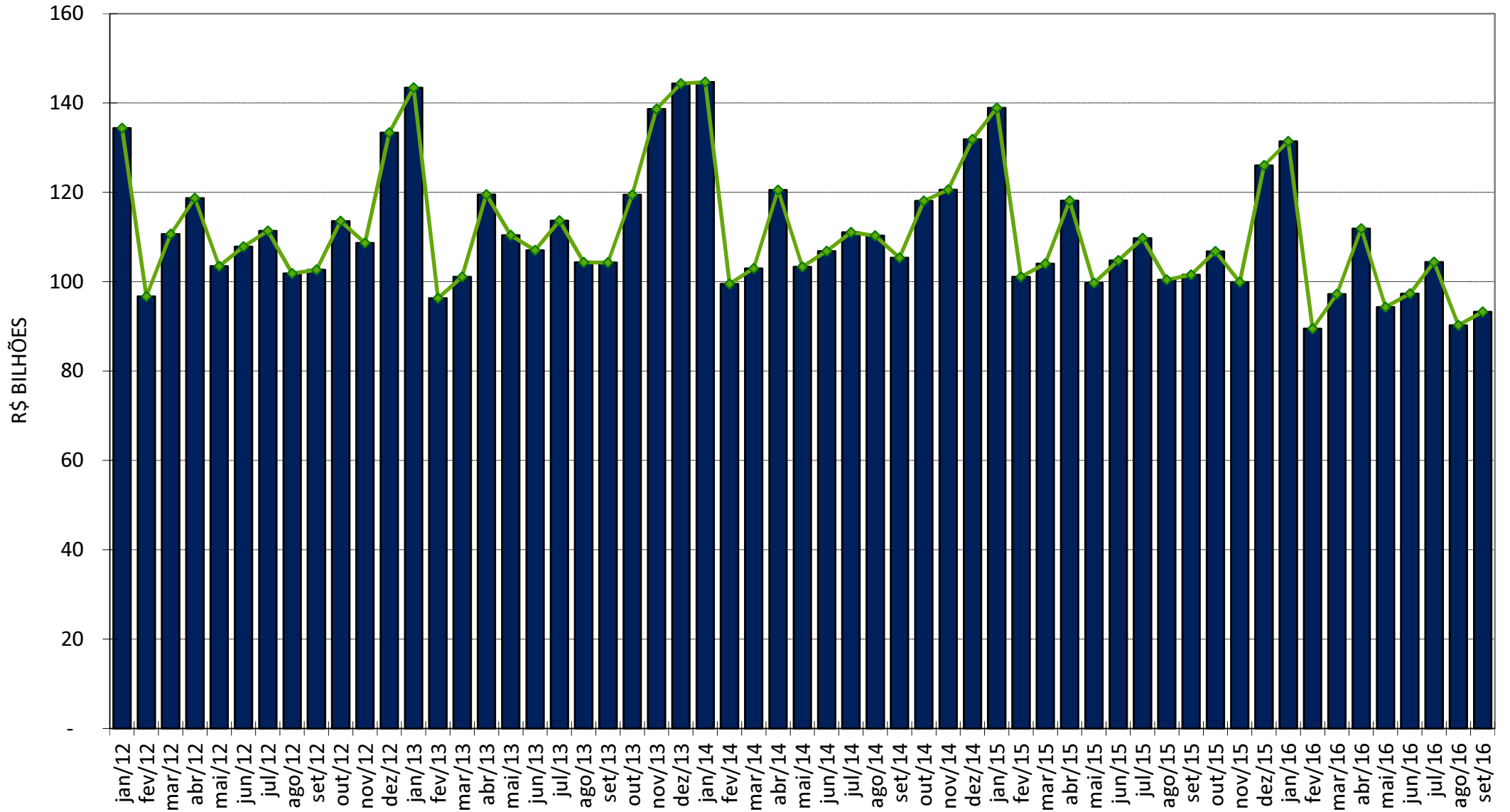
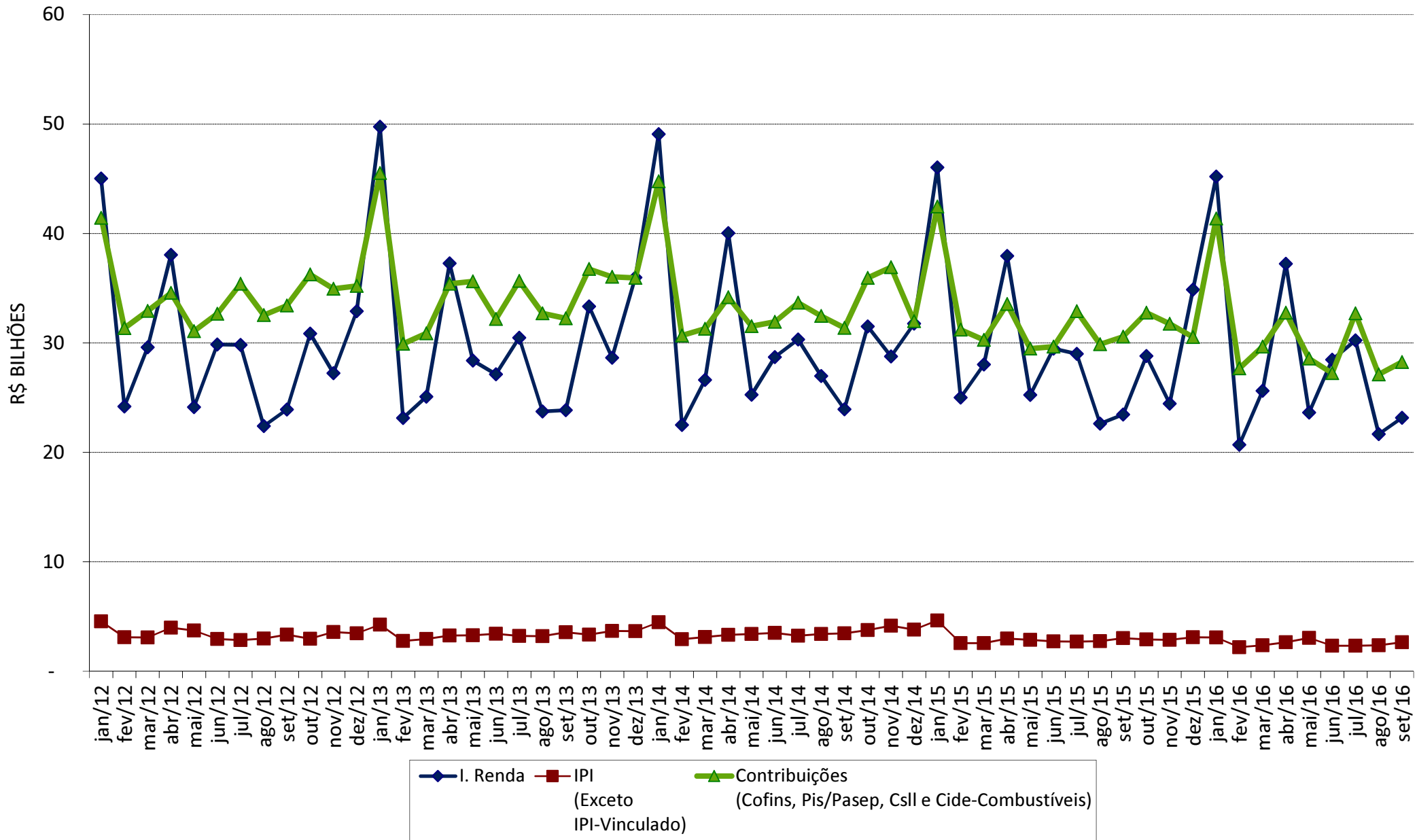
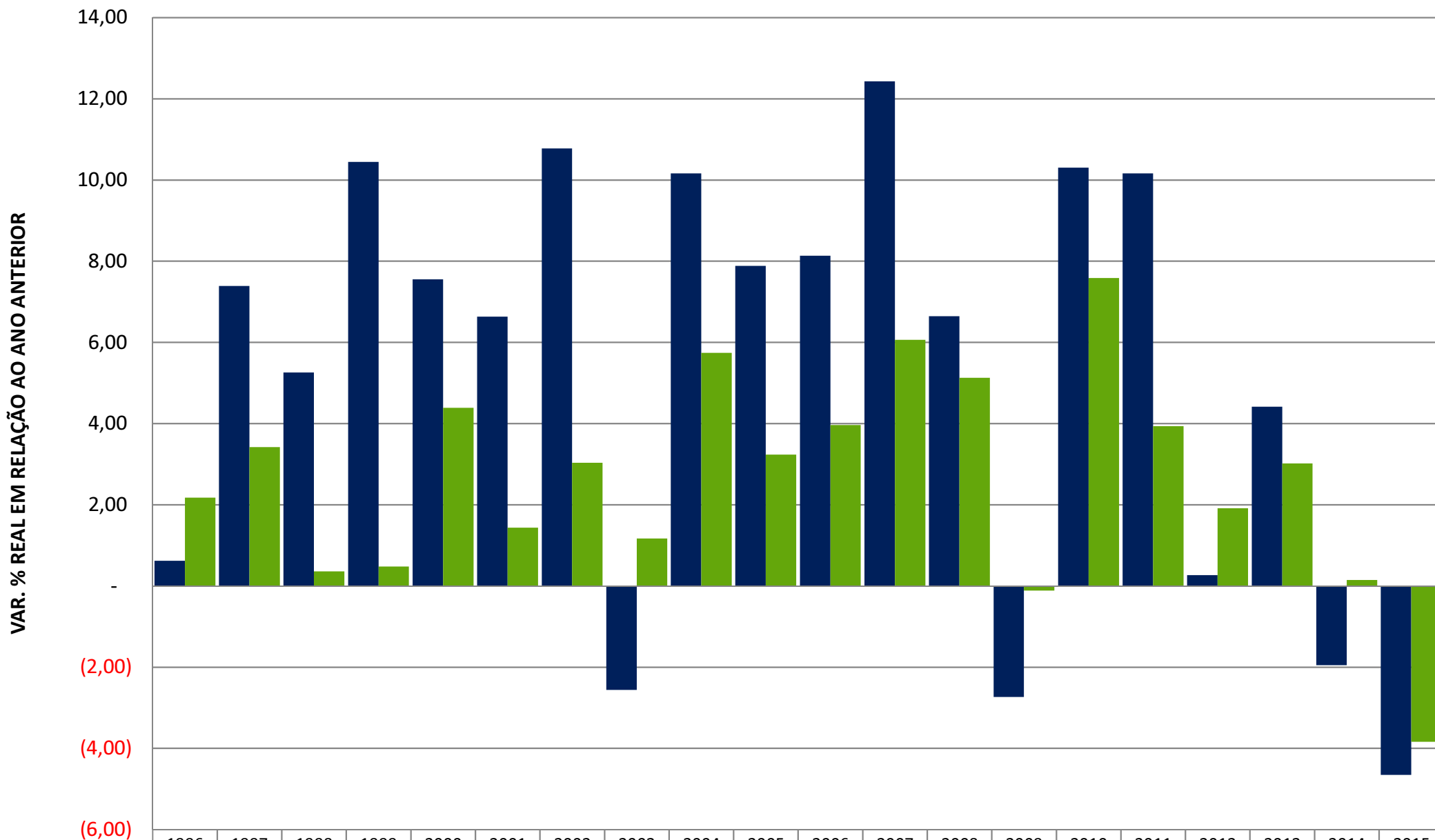

■ ARRECAÇÃO	0,62	7,39	5,26	10,44	7,55	6,63	10,78	(2,56)	10,16	7,88	8,13	12,43	6,65	(2,74)	10,30	10,16	0,27	4,41	(1,95)	(4,66)
■ PIB	2,17	3,42	0,36	0,48	4,39	1,43	3,03	1,17	5,74	3,23	3,96	6,06	5,13	(0,12)	7,58	3,94	1,91	3,02	0,14	(3,84)