

**Secretaria da Receita Federal do Brasil
Centro de Estudos Tributários e Aduaneiros**

Análise da Arrecadação das Receitas Federais

Novembro/2016



Receita Federal

Ministério da
Fazenda

MINISTRO DE ESTADO DA FAZENDA

Henrique de Campos Meirelles

SECRETÁRIO-EXECUTIVO DO MINISTÉRIO DA FAZENDA

Eduardo Refinetti Guardia

SECRETÁRIO DA RECEITA FEDERAL DO BRASIL

Jorge Antonio Deher Rachid

CENTRO DE ESTUDOS TRIBUTÁRIOS E ADUANEIROS

Claudemir Rodrigues Malaquias

COORDENADOR DE PREVISÃO E ANÁLISE

Raimundo Elói de Carvalho

Análise da Arrecadação das Receitas Federais – Novembro de 2016**Equipe Técnica**

Marcelo de Mello Gomide Loures

Fábio Ávila de Castro

Itamar Alves Barbosa Júnior

Cristina Marcia Dias Hoffmann

Marco Antonio Machado

Paula Cravo Borges

Edijalmo Antonio da Cruz

Rosemary Rolando Deolindo

Luciana dos Anjos Reis

Ana Paula Lucena dos Santos Silveira

Rogerio Augusto de Oliveira Lima

É autorizada a reprodução total ou parcial do conteúdo desta publicação desde que citada a fonte.

Esplanada dos Ministérios, BL. P

Edifício Sede do Ministério da Fazenda, 6º andar, sala 602

Brasília – DF CEP - 70.048-900

Brasil

Tel.: (061) 3412.2633 / 3412-2634

<http://idg.receita.fazenda.gov.br/dados/receitadata/arrecadacao/relatorios-do-resultado-da-arrecadacao>

SUMÁRIO

I. Considerações Gerais.....	3
II. Desempenho acumulado no ano em relação ao mesmo período do ano anterior.....	4
III. Desempenho do mês em relação ao mesmo mês do ano anterior.....	14
IV. Desempenho do mês em relação ao mês anterior.....	19
V. Arrecadação por bases de incidência	20
VI. Informações Adicionais	23

ANEXOS

. Tabela I (Arrecadação das Receitas Federais – Outubro e Novembro de 2016 e Novembro de 2015 – A preços correntes)	34
. Tabela I-A (Arrecadação das Receitas Federais – Outubro e Novembro de 2016 e Novembro de 2015 – IPCA)	35
. Tabela II (Arrecadação das Receitas Federais – Janeiro a Novembro – 2016/2015 – A preços correntes).....	36
. Tabela II-A (Arrecadação das Receitas Federais– Janeiro a Novembro – 2016/2015 – IPCA).....	37
. Tabela III (Arrecadação das Receitas Federais – Janeiro de 2012 a Novembro de 2016 – A preços correntes)	38
. Tabela III-A (Arrecadação das Receitas Federais – Janeiro de 2012 a Novembro de 2016 – IPCA).....	39
. Tabela IV (Arrecadação das Receitas Federais – 1995 a 2016 – A preços correntes)	40
. Tabela IV-A (Arrecadação das Receitas Federais – 1995 a 2016 – IPCA).....	41
. Tabela V (Arrecadação das Receitas Federais – Janeiro a Novembro – 1995 a 2016 – A preços correntes)	42
. Tabela V-A (Arrecadação das Receitas Federais – Janeiro a Novembro – 1995 a 2016 – IPCA).....	43
. Tabela VI (Arrecadação das Receitas Administradas pela RFB – 1996 a 2014 – A preços correntes e IPCA)	44
. Tabela VII (Arrecadação por Base de Incidência – 2007 a 2015 e Janeiro a Novembro de 2016 – A preços correntes).....	45
. Tabela VII-A (Arrecadação por Base de Incidência – 2007 a 2015 e Janeiro a Novembro de 2016 – IPCA).....	46
. Gráfico I (Arrecadação – Janeiro de 2012 a Novembro de 2016 – IPCA)	47
. Gráfico II (Arrecadação I. Renda, IPI e Contribuições – Janeiro de 2012 a Novembro de 2016 – IPCA).....	48
. Gráfico III (Variação % Real – Arrecadação e PIB – 1996 a 2014).....	49

ANÁLISE DA ARRECAÇÃO DAS RECEITAS FEDERAIS NOVEMBRO DE 2016

SUMÁRIO EXECUTIVO

A **Arrecadação total das Receitas Federais** atingiu, em novembro de 2016, o valor de **R\$ 102.245 milhões**, registrando uma redução real (IPCA) de **0,11%** em relação a novembro de 2015. No período acumulado de janeiro a novembro de 2016, a arrecadação registrou o valor de **R\$ 1.183.026 milhões**, o que representa um decréscimo real (IPCA) de **3,16%**.

Quanto às **Receitas Administradas pela RFB**, o valor arrecadado foi de **R\$ 99.961 milhões**, que corresponde a um decréscimo real (IPCA) de **0,40%** em relação a novembro de 2015, enquanto que, no período acumulado até novembro de 2016, o valor arrecadado atingiu **R\$ 1.160.040 milhões**, representando uma redução real (IPCA) de **2,54%**.

O resultado da arrecadação decorreu, fundamentalmente, do desempenho da economia, evidenciado pelo comportamento dos principais indicadores macroeconômicos que afetam diretamente a arrecadação dos diversos tributos.

Novembro de 2016 x Novembro de 2015

Principais destaques

Contribuição para Financiamento da Seguridade Social (Cofins) e Contribuição para o PIS/Pasep: atingiu o valor de **R\$ 22.009 milhões**, com decréscimo real de **5,45%**. Esse resultado decorreu, principalmente, da redução de **10,17%** no volume de vendas de bens (PMC-IBGE);

Imposto de Importação/IPI-Vinculado à Importação: atingiu o valor de **R\$ 3.855 milhões**, que corresponde a um decréscimo real de **14,28%**, em razão, principalmente da elevação de **7,42%** no valor em dólares das importações.

IRRF-Rendimentos do Trabalho: a arrecadação de **R\$ 10.502 milhões** representou crescimento real de **18,41%**, : em função, principalmente, de pagamento de participação nos lucros e resultados de empresas financeiras e não financeiras.

Receita Previdenciária: a arrecadação de **R\$ 30.843 milhões** representa um decréscimo real de **0,34%**. O resultado foi decorrente, principalmente, da combinação da elevação das alíquotas da Contribuição Previdenciária sobre Receita Bruta e da redução de **5,19%** da massa salarial real (IPCA).

Imposto de Renda-Pessoa Jurídica (IRPJ) e Contribuição Social Sobre o Lucro Líquido (CSLL): a arrecadação desses tributos foi de **R\$ 11.508 milhões**, que corresponde a um crescimento real de **3,56%**, em razão, principalmente, dos comportamentos observados na “Estimativa Mensal” referente às empresas financeiras.

Janeiro a Novembro de 2016 x Janeiro a Novembro de 2015

Principais destaques

Receita Previdenciária: arrecadação de **R\$ 339.837 milhões**, que representa um decréscimo real (IPCA) de **4,10%**. O resultado decorreu, principalmente, em razão das desonerações sobre a folha de pagamentos e da elevação das alíquotas da Contribuição Previdenciária sobre Receita Bruta para alguns setores (reversão parcial da desoneração), e da redução real de 5,19% da massa salarial.

Imposto de Renda-Pessoa Jurídica (IRPJ) e Contribuição Social Sobre o Lucro Líquido (CSLL): a arrecadação desses dois tributos atingiu, no período, o valor de **R\$ 201.290 milhões**, que significa um aumento real de **9,65%**, motivado, principalmente, pelo recolhimento, no período, de R\$ 23,4 bilhões, em razão do regime especial de regularização cambial e tributária – RERCT.

Contribuição para Financiamento da Seguridade Social (Cofins) e Contribuição para o PIS/Pasep: a arrecadação desses dois tributos atingiu o valor de **R\$ 240.576 milhões** no período, com queda real de **7,30%**. Esse resultado foi decorrente, fundamentalmente, do decréscimo real de **9,45%** no volume de vendas (PMC-IBGE) e de 4,98% no volume de serviços (PMS-IBGE), combinados com a elevação das alíquotas do PIS/Cofins, incidentes sobre gasolina e diesel, com reflexo na arrecadação a partir de março de 2015;

Imposto de Importação/IPI-Vinculado à Importação: atingiu o valor de **R\$ 41.960 milhões**, que corresponde a um decréscimo real de **27,20%**, em razão, principalmente, da redução de **21,29%** no valor, em dólar, das importações;

Imposto Sobre Produtos Industrializados (IPI) exceto IPI-Vinculado: atingiu, no período, o valor de **R\$ 28.684 milhões**, com decréscimo real de **12,51%**, em razão, principalmente, da redução de **8,23%** na produção industrial.

Brasília, 12 de janeiro de 2016.

*Coordenação de Previsão e Análise
Centro de Estudos Tributários e Aduaneiros*

I. CONSIDERAÇÕES GERAIS

A arrecadação das receitas federais (administradas pela RFB e de outras receitas recolhidas por Darf ou GPS, porém administradas por outros órgãos), atingiu o valor de **R\$ 102.245 milhões** no mês de novembro de 2016 e de **R\$ 1.162.297 milhões** no período de janeiro a novembro de 2016.

O quadro a seguir apresenta os valores mensais e acumulados da arrecadação do período de janeiro a novembro de 2016 e 2015 e as variações nominais e reais.

ARRECADAÇÃO DAS RECEITAS FEDERAIS

PERÍODO: NOVEMBRO - 2016/2015

UNIDADE: R\$ MILHÕES

RECEITAS	NOVEMBRO				JANEIRO A NOVEMBRO			
	ARRECADAÇÃO (PREÇOS CORRENTES)		VARIÇÃO [A]/[B]%		ARRECADAÇÃO (PREÇOS CORRENTES)		VARIÇÃO [C]/[D]%	
	2016 [A]	2015 [B]	NOMINAL	REAL (IPCA)	2016 [C]	2015 [D]	NOMINAL	REAL (IPCA)
ADMINISTRADAS PELA RFB	99.961	93.807	6,56	(0,40)	1.139.705	1.071.785	6,34	(2,54)
. RERCT	2	-	-	-	46.824	-	-	-
. DEMAIS	99.959	93.807	6,56	(0,40)	1.092.881	1.071.785	1,97	(6,48)
ADMINISTRADAS POR OUTROS ÓRGÃOS	2.284	1.654	38,14	29,12	22.592	28.260	(20,06)	(26,82)
TOTAL	102.245	95.461	7,11	0,11	1.162.297	1.100.045	5,66	(3,16)

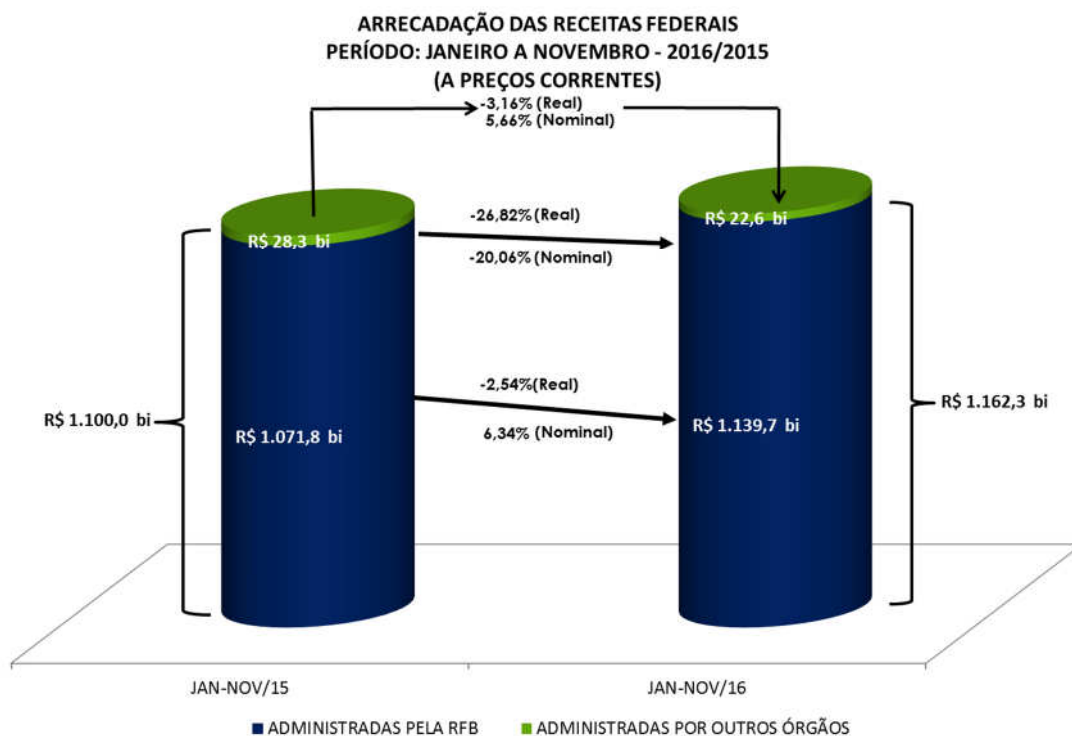

A análise detalhada do comportamento da arrecadação está contida nos itens II e III a seguir.

II. RECEITAS ADMINISTRADAS PELA RFB - DESEMPENHO DA ARRECADAÇÃO ACUMULADA DE JANEIRO A NOVEMBRO DE 2016 EM RELAÇÃO AO MESMO PERÍODO DE 2015 (Tabelas II e II-A).

O desempenho da arrecadação das Receitas Administradas pela RFB, no período de janeiro a novembro de 2016, em relação a igual período de 2015, ocorreu conforme demonstrado no quadro e no gráfico a seguir, encerrando o período com uma variação real acumulada, com atualização pelo IPCA, de **-2,54%**.

DESEMPENHO DA ARRECADAÇÃO DAS RECEITAS ADMINISTRADAS PELA RFB PERÍODO: JANEIRO A NOVEMBRO - 2016/2015

UNIDADE: R\$ MILHÕES

MÊS	ARRECADAÇÃO (PREÇOS CORRENTES)		VARIÇÃO (%)		
	JAN-NOV/16 [A]	JAN-NOV/15 [B]	NOMINAL [A]/[B]	REAL (IPCA) [A]/[B]	
				MÊS	ACUM.
JAN	126.143	120.422	4,75	(5,38)	(5,38)
FEV	86.663	88.698	(2,29)	(11,46)	(7,94)
MAR	94.536	92.508	2,19	(6,58)	(7,53)
ABR	109.479	105.799	3,48	(5,31)	(6,96)
MAI	93.026	89.967	3,40	(5,42)	(6,69)
JUN	96.291	95.239	1,10	(7,11)	(6,75)
JUL	103.832	100.378	3,44	(4,87)	(6,49)
AGO	90.181	92.101	(2,08)	(10,15)	(6,91)
SET	93.224	93.618	(0,42)	(8,20)	(7,04)
OUT	146.369	99.248	47,48	36,71	(2,73)
NOV	99.961	93.807	6,56	(0,40)	(2,54)
TOTAL	1.139.705	1.071.785	6,34	-	(2,54)

DESEMPENHO DA ARRECADAÇÃO DAS RECEITAS ADMINISTRADAS PELA RFB PERÍODO: JANEIRO A NOVEMBRO - 2016/2015

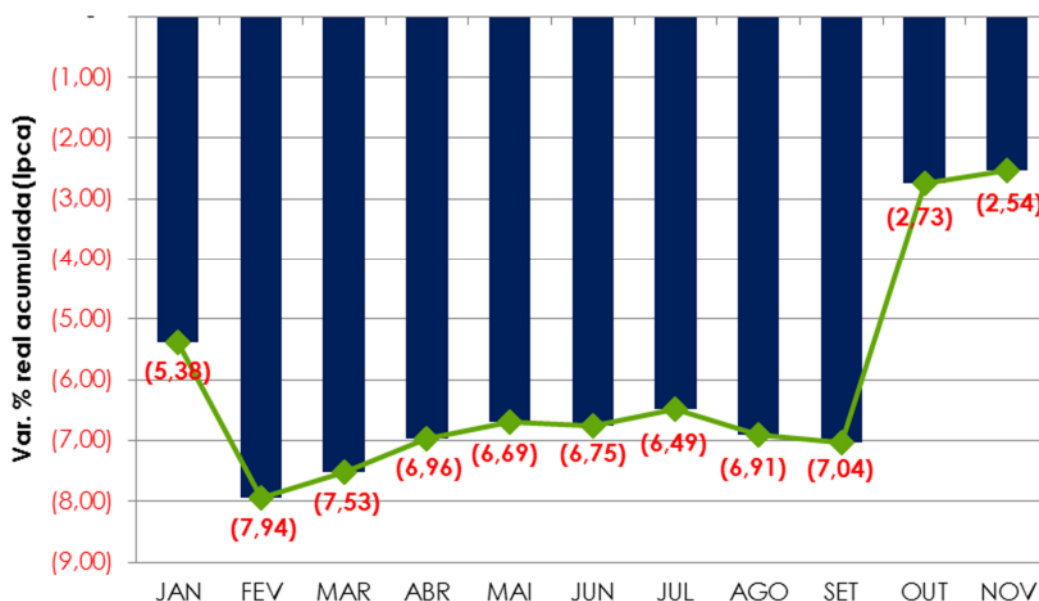

Os principais fatores que, em conjunto, contribuíram para esse resultado foram os seguintes:

- arrecadação extraordinária, relacionada com o regime especial de regularização cambial e tributária – RERCT, no valor de R\$ 46,8 bilhões, no período de janeiro a novembro de 2016. Este fator é o principal responsável pela mudança na trajetória da arrecadação, a partir do mês de outubro/16;
- arrecadação extraordinária, em fevereiro/15, no valor de R\$ 4,64 bilhões, decorrente da transferência de ativos entre empresas;
- elevação das alíquotas da Contribuição Previdenciária sobre Receita Bruta por meio da Lei 13.161/15. Essa elevação refere-se à reversão parcial da desoneração da Folha de Pagamentos de determinados setores;
- elevação das alíquotas de PIS/Cofins e CIDE incidentes sobre gasolina e diesel, com reflexo na arrecadação a partir de março de 2015 (PIS/Cofins) e de junho/15 (CIDE – Combustíveis), em conformidade com o Decreto 8.395/15;
- desempenho dos principais indicadores macroeconômicos que influenciam, diretamente, a arrecadação dos principais tributos, conforme quadro a seguir.

**INDICADORES MACROECONÔMICOS
VARIAÇÃO % EM RELAÇÃO AO ANO ANTERIOR**

INDICADOR	FATO GERADOR DA ARRECADAÇÃO	
	OUT/16 OUT/15	DEZ/15-OUT/16 DEZ/14-OUT/15
. PRODUÇÃO INDUSTRIAL (PIM/IBGE)	-7,14%	-8,23%
. VENDAS DE BENS (PMC/IBGE)	-10,02%	-9,45%
. VENDAS DE SERVIÇOS (PMS/IBGE)	-7,64%	-4,98%
. MASSA SALARIAL (Nominal)	4,90%	3,63%
. VALOR EM DÓLAR DAS IMPORTAÇÕES	7,42%	-21,29%

Cabe ressaltar, no entanto, a ocorrência de dois fatores que não têm ligação direta com esses indicadores macroeconômicos, porém concorreram, sobremaneira, para o resultado negativo da arrecadação. São os seguintes: a) Parcelamentos Especiais; e b) Compensações Tributárias.

- **Parcelamentos Especiais:** as principais leis, em vigor, editadas nos últimos anos tratando de parcelamentos especiais são: a) 11.941/09; b) 12.865/13; e c) 12.996/14. As parcelas decorrentes dessas leis são recolhidas mensalmente, contudo, os contribuintes podem, a qualquer momento, antecipar parcelas e assim usufruir dos benefícios previstos para pagamento à vista.

PARCELAMENTOS ESPECIAIS
PERÍODO: NOVEMBRO - 2016/2015
(A PREÇOS DE NOVEMBRO/2016 - IPCA)

UNIDADE: R\$ MILHÕES

PERÍODO	2016 [A]	2015 [B]	DIFERENÇA [A]-[B]	VAR. % [A]/[B]
NOVEMBRO	1.349	1.437	(88)	(6,11)
JANEIRO A NOVEMBRO	15.398	22.129	(6.731)	(30,42)

Em 2015 houve uma diferença, a menor, de R\$ 6.731 milhões, por conta de antecipações de recolhimentos desses parcelamentos.

- **Compensações Tributárias:** consistem em redução do fluxo normal de arrecadação em decorrência de determinadas situações que se constituem em crédito para o contribuinte. Sua existência é natural e não afetaria o resultado da arrecadação desde que seu comportamento evolutivo estivesse em linha com o desempenho do fluxo de arrecadação. Ocorre que, ao longo de 2016, as compensações vêm crescendo bem acima do crescimento da arrecadação e, por essa razão, afetaram sim e de forma negativa, o resultado.

Na tabela abaixo estão demonstrados os valores (em R\$ milhões) das compensações efetuadas em novembro e no período de janeiro a novembro de 2015 e 2016.

COMPENSAÇÕES TRIBUTÁRIAS
PERÍODO: NOVEMBRO - 2016/2015
(A PREÇOS DE NOVEMBRO/2016 - IPCA)

UNIDADE: R\$ MILHÕES

PERÍODO	2016 [A]	2015 [B]	DIFERENÇA [A]-[B]	VAR. % [A]/[B]
NOVEMBRO	5.326	5.411	(85)	(1,58)
JANEIRO A NOVEMBRO	76.567	63.136	13.431	21,27

Excluindo-se o efeito decorrente desses dois fatores o resultado da arrecadação, seria:

ARRECADAÇÃO DAS RECEITAS ADMINISTRADAS PELA RFB
(EXCLUÍDOS OS EFEITOS DO RERCT, DOS PARCELAMENTOS ESPECIAIS E DAS COMPENSAÇÕES TRIBUTÁRIAS)

PERÍODO: NOVEMBRO- 2016/2015

(A PREÇOS DE NOVEMBRO/16 - IPCA)

UNIDADE: R\$ MILHÕES

PERÍODO	2016 [A]	2015 [B]	DIFERENÇA [A]-[B]	VAR. % [A]/[B]
NOVEMBRO	103.938	104.337	(399)	(0,38)
JANEIRO A NOVEMBRO	1.174.290	1.231.256	(56.967)	(4,63)

Os quadros e o gráfico, a seguir, destacam os principais **tributos** e **setores** que, individualmente, mais contribuíram para o resultado global.

ARRECAÇÃO DAS RECEITAS ADMINISTRADAS PELA RFB
PERÍODO: JANEIRO A NOVEMBRO - 2016/2015
(A PREÇOS DE NOVEMBRO/2016 - IPCA)

UNIDADE: R\$ MILHÕES

RECEITAS	JAN-NOV/16 [A]	JAN-NOV/15 [B]	DIFERENÇAS	
			[A]-[B]	[A]/[B]%
COFINS / PIS-PASEP	240.576	259.526	(18.950)	(7,30)
I. IMPORTAÇÃO / IPI-VINCULADO	41.960	57.681	(15.722)	(27,26)
RECEITA PREVIDENCIÁRIA	339.837	354.362	(14.525)	(4,10)
IPI (Exceto Vinculado)	28.684	32.786	(4.102)	(12,51)
IOF	31.097	35.082	(3.986)	(11,36)
IRRF-RENDIMENTOS DE RESIDENTES NO EXTERIOR	21.601	23.150	(1.549)	(6,69)
IRRF-RENDIMENTOS DO TRABALHO	91.885	93.316	(1.431)	(1,53)
IRRF-OUTROS RENDIMENTOS	9.334	10.515	(1.181)	(11,23)
IRPF	29.525	29.954	(429)	(1,43)
IRRF-RENDIMENTOS DE CAPITAL	46.826	45.313	1.514	3,34
CIDE-COMBUSTÍVEIS	5.290	3.101	2.189	70,58
IRPJ /CSLL	201.290	183.568	17.722	9,65
DEMAIS RECEITAS ADMINISTRADAS	72.136	61.896	10.240	16,54
RECEITA ADMINISTRADA PELA RFB	1.160.040	1.190.249	(30.209)	(2,54)

ARRECAÇÃO DAS RECEITAS ADMINISTRADAS PELA RFB
PERÍODO: JANEIRO A NOVEMBRO - 2016/2015
(A PREÇOS DE NOVEMBRO/2016 - IPCA)

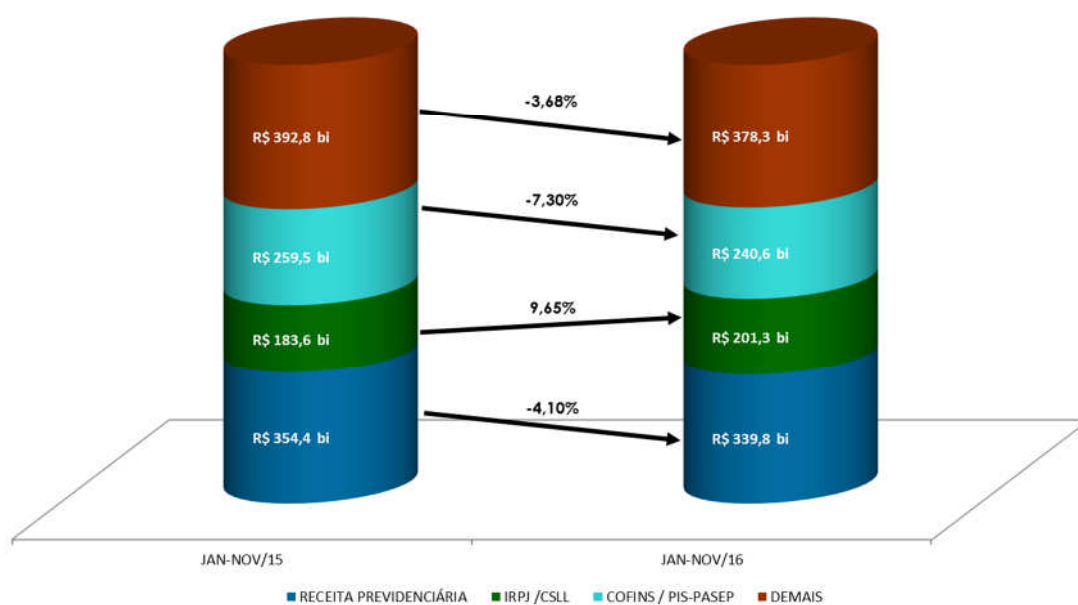

ARRECADAÇÃO DA RECEITA ADMINISTRADA PELA RFB POR DIVISÃO ECONÔMICA (EXCETO RECEITAS PREVIDENCIÁRIAS)
PERÍODO: JANEIRO A NOVEMBRO - 2016/2015
(A PREÇOS DE NOVEMBRO/2016 - IPCA)

UNIDADE: R\$ MILHÕES

DIVISÃO ECONÔMICA (CNAE)	ARRECADAÇÃO		DIFERENÇAS	
	JAN-NOV/16 [A]	JAN-NOV/15 [B]	[A]-[B]	[A]/[B]%
. COMBUSTÍVEIS	36.927	45.014	(8.087)	(17,97)
. FABRICAÇÃO DE VEÍCULOS AUTOMOTORES	23.688	31.735	(8.047)	(25,36)
. COMÉRCIO ATACADISTA	61.129	68.221	(7.092)	(10,40)
. COMÉRCIO VAREJISTA	51.256	57.168	(5.911)	(10,34)
. METALURGIA	5.804	9.017	(3.213)	(35,63)
. CONSTRUÇÃO DE EDIFÍCIOS	11.114	14.143	(3.029)	(21,41)
. FABRICAÇÃO DE MÁQUINAS E EQUIPAMENTOS	8.628	11.217	(2.588)	(23,07)
. COMÉRCIO E REPAR. DE VEÍC. AUTOMOT. E MOTOCICL.	10.352	12.871	(2.519)	(19,57)
. TELECOMUNICAÇÕES	11.214	13.595	(2.381)	(17,51)
. OBRAS DE INFRA-ESTRUTURA	5.140	6.931	(1.791)	(25,84)
SUBTOTAL [A]	225.253	269.912	(44.658)	(16,55)
DEMAIS [B]	594.949	565.976	28.974	5,12
TOTAL [C]=[A]+[B]	820.203	835.887	(15.685)	(1,88)

Apresentam-se, a seguir, o desempenho da arrecadação por tributo e os principais fatores que concorreram para esse desempenho¹:

- **Imposto de Importação (R\$ 29.438 milhões/-27,00%) e IPI-Vinculado (R\$ 12.522 milhões/-27,85%):** resultado decorrente, principalmente, da conjugação dos seguintes fatores: a) elevação de 6,35% na taxa média de câmbio; b) redução de 6,42% na alíquota média efetiva do I. Importação, de 7,13% na alíquota média efetiva do IPI-Vinculado e de 21,29% no valor em dólares (volume) das importações;
- **IPI-Bebidas (R\$ 2.364 milhões/-7,66%):** alteração da sistemática de apuração do IPI-Bebidas em função da edição da Lei 13.097/15;
- **IPI-Automóveis (R\$ 2.626 milhões/-36,62%):** resultado decorrente, principalmente, da redução de **21,42%** no volume de vendas ao mercado interno (dezembro de 2015 a outubro de 2016, dezembro de 2014 a outubro de 2015 - Carta da Anfavea);
- **IPI-Outros (R\$18.603 milhões/-8,54%):** resultado influenciado, principalmente, pela redução de **8,23%** na produção industrial de dezembro de 2015 a outubro de 2016, dezembro de 2014 a outubro de 2015 (Pesquisa Industrial Mensal - Produção Física/ IBGE).

A seguir, quadro demonstrativo da arrecadação desse tributo, destacando os principais setores.

¹ A informação inserida logo após a denominação do tributo, entre parêntesis, representa o valor da arrecadação no período de janeiro a novembro de 2016 e a variação real (IPCA), em relação ao mesmo período do ano anterior.

ARRECAÇÃO DO IPI-OUTROS POR DIVISÃO ECONÔMICA
PERÍODO: JANEIRO A NOVEMBRO - 2016/2015
(A PREÇOS DE NOVEMBRO/2016 - IPCA)

UNIDADE: R\$ MILHÕES

DIVISÃO ECONÔMICA (CNAE)	ARRECAÇÃO		DIFERENÇAS	
	JAN-NOV/16 [A]	JAN-NOV/15 [B]	[A]-[B]	[A]/[B]%
. METALURGIA	699	1.208	(509)	(42,13)
. FABRIC. DE VEÍC. AUTOMOTORES (exceto automóveis)	1.082	1.413	(332)	(23,48)
. FABRIC. DE EQUIP. DE INFORMÁTICA E ELETRÔNICOS	944	1.208	(264)	(21,84)
SUBTOTAL [A]	2.725	3.829	(1.104)	(28,84)
DEMAIS [B]	15.879	16.512	(634)	(3,84)
TOTAL [C]=[A]+[B]	18.603	20.341	(1.738)	(8,54)

- **IRPF (R\$ 29.525 milhões/-1,43%)**: resultado decorrente, principalmente, em razão da redução de 15,48% no item Ganhos de Capital na Alienação de Bens, conforme observado no quadro a seguir;

ARRECAÇÃO DO IRPF
PERÍODO: JANEIRO A NOVEMBRO - 2016/2015
(A PREÇOS DE NOVEMBRO/2016 - IPCA)

UNIDADE: R\$ MILHÕES

DISCRIMINAÇÃO	ARRECAÇÃO		DIFERENÇAS	
	JAN-NOV/16 [A]	JAN-NOV/15 [B]	[A]-[B]	[A]/[B]%
QUOTAS-DECLARAÇÃO	15.930	16.344	(415)	(2,54)
GANHOS DE CAPITAL NA ALIENAÇÃO DE BENS	4.554	5.388	(834)	(15,48)
GANHOS DE CAPITAL NA ALIENAÇÃO DE BENS - DIR. MOEDA EST.	666	245	422	172,34
OUTROS	8.375	7.977	398	4,99
TOTAL	29.525	29.954	(429)	(1,43)

- **IRPJ (R\$ 136.104 milhões/+14,06%) e CSLL (R\$ 65.186 milhões/+1,47%)**: esse resultado deveu-se, basicamente, aos seguintes fatores: a) arrecadação de receita extraordinária, em fevereiro/15, de cerca de R\$ 3.500 milhões decorrente de transferência de ativos entre empresas b) redução de 10,74% na arrecadação do Lucro Presumido em razão da queda no faturamento das empresas; c) redução de 11,07% na arrecadação referente à Declaração de Ajuste/15 e d) Utilização do balanço de suspensão/redução por algumas empresas do setor financeiro durante o ano de 2015, resultando em aumento significativo em relação às estimativas mensais; e) fluxo positivo de recursos, da ordem de 23,4 bilhões, devido à repatriação promovida pelo regime especial de regularização cambial e tributária - RERCT.

Os quadros, a seguir, apresentam o desempenho da arrecadação dos principais itens do IRPJ e da CSLL, bem assim, dos setores que mais contribuíram para o resultado.

ARRECADAÇÃO DO IRPJ/CSLL
PERÍODO: JANEIRO A NOVEMBRO - 2016/2015
(A PREÇOS DE NOVEMBRO/2016 - IPCA)

UNIDADE: R\$ MILHÕES

DISCRIMINAÇÃO	ARRECADAÇÃO		DIFERENÇAS	
	JAN-NOV/16 [A]	JAN-NOV/15 [B]	[A]-[B]	[A]/[B]%
ESTIMATIVA MENSAL	85.979	82.857	3.122	3,77
FINANCEIRA	34.193	22.404	11.788	52,62
DEMAIS	51.786	60.452	(8.666)	(14,34)
DECLARAÇÃO DE AJUSTE	10.531	11.842	(1.311)	(11,07)
BALANÇO TRIMESTRAL	11.729	12.435	(706)	(5,68)
LUCRO PRESUMIDO	44.658	50.031	(5.372)	(10,74)
OUTROS	24.933	26.404	(1.471)	(5,57)
SUBTOTAL	177.830	183.568	(5.738)	(3,13)
RERCT (IRPJ)	23.460	-	23.460	-
TOTAL	201.290	183.568	17.722	9,65

ARRECADAÇÃO DO IRPJ/CSLL POR DIVISÃO ECONÔMICA
PERÍODO: JANEIRO A NOVEMBRO - 2016/2015
(A PREÇOS DE NOVEMBRO/2016 - IPCA)

UNIDADE: R\$ MILHÕES

DIVISÃO ECONÔMICA (CNAE)	ARRECADAÇÃO		DIFERENÇAS	
	JAN-NOV/16 [A]	JAN-NOV/15 [B]	[A]-[B]	[A]/[B]%
. ADMIN. PÚBLICA, DEFESA E SEGURIDADE SOCIAL	23.602	116	23.486	20.295,33
. ENTIDADES FINANCEIRAS	35.604	28.844	6.760	23,44
. CAPTAÇÃO, TRATAMENTO E DISTRIBUIÇÃO DE ÁGUA	2.131	885	1.246	140,85
. ATIVIDADES DE ATENÇÃO À SAÚDE HUMANA	4.698	4.180	518	12,39
. FABRIC. DE EQUIP. DE INFORMÁTICA E ELETRÔNICOS	1.459	1.013	445	43,92
. FABRICAÇÃO DE PRODUTOS ALIMENTÍCIOS	3.061	2.750	311	11,30
. FABRIC. DE PROD. DE BORRACHA E DE MAT. PLÁSTICO	1.185	993	192	19,32
. EXTRAÇÃO DE MINERAIS METÁLICOS	1.514	1.364	150	11,01
. COMBUSTÍVEIS	344	231	113	48,91
. FABRIC. OUTROS EQUIP. TRANSP., EXC. VEÍC. AUTOM.	487	412	75	18,13
SUBTOTAL [A]	74.085	40.789	33.296	81,63
DEMAIS [B]	127.206	142.779	(15.573)	(10,91)
TOTAL [C]=[A]+[B]	201.290	183.568	17.722	9,65

- **IRRF-Rendimentos do Trabalho (R\$ 91.885 milhões/-1,53%):** o resultado reflete, principalmente, a variação nominal de +3,63% (IPCA -5,19%) da massa salarial habitual nos meses de dezembro de 2015 a outubro de 2016 em relação a igual período do ano anterior;

- **IRRF-Rendimentos de Capital (R\$ 46.826 milhões/+3,34%):** resultado explicado pelos acréscimos nominais de 19,46% em títulos de renda fixa, 16,31% em fundos de renda fixa e de decréscimo de 26,13% na arrecadação do item referente às operações de swap;
- **IRRF-Rendimentos de Residentes no Exterior (R\$ 21.601 milhões/-6,69%):** o resultado reflete, principalmente, a redução nominal de 7,30% no item juros sobre o capital próprio;
- **IRRF-Outros Rendimentos (9.334 milhões/-11,23%):** resultado decorrente do recolhimento atípico, em abril/15, a título de Depósito Judicial, no valor de R\$ 835 milhões;
- **IOF (R\$ 31.097 milhões/-11,36%):** resultado explicado, basicamente, pela redução na concessão de créditos às pessoas físicas e jurídicas;

ARRECADÇÃO DO IOF
PERÍODO: JANEIRO A NOVEMBRO - 2016/2015
(A PREÇOS DE NOVEMBRO/2016 - IPCA)

UNIDADE: R\$ MILHÕES

DISCRIMINAÇÃO	ARRECADÇÃO		DIFERENÇAS	
	JAN-NOV/16 [A]	JAN-NOV/15 [B]	[A]-[B]	[A]/[B]%
OPERAÇÕES DE CRÉDITO - PESSOA JURÍDICA	8.149	9.867	(1.718)	(17,41)
OPERAÇÕES DE CRÉDITO - PESSOA FÍSICA	11.972	13.723	(1.751)	(12,76)
OPERAÇÕES DE CÂMBIO - SAÍDA DE MOEDA	2.864	3.346	(482)	(14,40)
OPERAÇÕES DE CÂMBIO - ENTRADA DE MOEDA	1.199	1.167	33	2,82
SUBTOTAL [A]	24.185	28.103	(3.918)	(13,94)
TÍTULOS OU VALORES MOBILIÁRIOS	1.980	1.644	336	20,44
DEMAIS	4.931	5.335	(404)	(7,58)
SUBTOTAL [B]	6.911	6.980	(68)	(0,98)
TOTAL	31.097	35.082	(3.986)	(11,36)

- **Cofins (R\$ 190.001 milhões/-7,24%) e PIS/Pasep (R\$ 50.575 milhões/-7,55%):** esse resultado decorreu, fundamentalmente, em razão da combinação dos seguintes fatores: a) decréscimos reais de 9,45% do volume de vendas (PMC-IBGE) e de 4,98% no volume de serviços (PMS-IBGE) entre dezembro de 2015 e outubro de 2016 em relação ao período compreendido entre dezembro de 2014 e outubro de 2015; b) arrecadação extraordinária, em fevereiro de 2015, no valor de R\$ 1,1 bilhão em decorrência de transferência de ativos entre empresas; c) redução da taxa média de câmbio em montante superior ao aumento do volume de importação; d) aumento das alíquotas incidentes sobre combustíveis com efeitos desde março de 2015 e, e) tributação de receitas financeiras desde julho de 2015 (Decreto nº 8.426/15).

O quadro a seguir apresenta a arrecadação dos principais itens e dos principais setores econômicos.

ARRECAÇÃO DA COFINS/PIS-PASEP
PERÍODO: JANEIRO A NOVEMBRO - 2016/2015
(A PREÇOS DE NOVEMBRO/2016 - IPCA)

UNIDADE: R\$ MILHÕES

DISCRIMINAÇÃO	ARRECAÇÃO		DIFERENÇAS	
	JAN-NOV/16 [A]	JAN-NOV/15 [B]	[A]-[B]	[A]/[B]%
IMPORTAÇÃO	39.325	46.421	(7.096)	(15,29)
OUTROS	201.251	213.105	(11.854)	(5,56)
TOTAL	240.576	259.526	(18.950)	(7,30)

ARRECAÇÃO DA COFINS/PIS-PASEP POR DIVISÃO ECONÔMICA
PERÍODO: JANEIRO A NOVEMBRO - 2016/2015
(A PREÇOS DE NOVEMBRO/2016 - IPCA)

UNIDADE: R\$ MILHÕES

DIVISÃO ECONÔMICA (CNAE)	ARRECAÇÃO		DIFERENÇAS	
	JAN-NOV/16 [A]	JAN-NOV/15 [B]	[A]-[B]	[A]/[B]%
. COMBUSTÍVEIS	20.205	24.227	(4.022)	(16,60)
. FABRICAÇÃO DE VEÍCULOS AUTOMOTORES	9.351	12.105	(2.755)	(22,76)
. METALURGIA	1.788	2.890	(1.102)	(38,13)
. FABRIC. DE EQUIP. DE INFORMÁTICA E ELETRÔNICOS	4.475	5.549	(1.074)	(19,35)
. CONSTRUÇÃO DE EDIFÍCIOS	3.104	4.027	(923)	(22,93)
. FABRICAÇÃO DE MÁQUINAS E EQUIPAMENTOS	3.014	3.927	(913)	(23,26)
. COMÉRCIO VAREJISTA	11.174	12.048	(874)	(7,25)
. FABRIC. DE PRODUTOS DE MINERAIS NÃO-METÁLICOS	1.473	2.189	(716)	(32,71)
. ADMIN. PÚBLICA, DEFESA E SEGURIDADE SOCIAL	9.840	10.418	(578)	(5,55)
. TRANSPORTE TERRESTRE	4.297	4.852	(555)	(11,43)
SUBTOTAL [A]	68.721	82.232	(13.512)	(16,43)
DEMAIS [B]	171.856	177.294	(5.439)	(3,07)
TOTAL [C]=[A]+[B]	240.576	259.526	(18.950)	(7,30)

- **Cide-Combustíveis (R\$ 5.290 milhões/+70,58%):** alteração das alíquotas sobre gasolina e diesel a partir dos fatos geradores de maio de 2015 (Decreto 8.395/15). Cabe destacar que essa contribuição estava, anteriormente, com alíquota zero.
- **Outras receitas administradas pela RFB (R\$ 43.122 milhões/+37,03%):** resultado influenciado pela conjugação dos seguintes fatores: a) Recolhimento do regime especial de regularização cambial e tributária - RERCT, no valor de R\$ 23,4 bilhões; b) redução nominal de (-10,12%) da arrecadação de Loterias; c) redução da arrecadação de parcelamentos especiais em consequência de quitações antecipadas;
- **Receita previdenciária (R\$ 339.837 milhões/-4,10%):** a Receita Própria apresentou variação real de -3,79% e as Demais de -6,60%.

ARRECAÇÃO DA RECEITA PREVIDENCIÁRIA
PERÍODO: JANEIRO A NOVEMBRO - 2016/2015
(A PREÇOS DE NOVEMBRO/2016 - IPCA)

UNIDADE: R\$ MILHÕES

RECEITA PREVIDENCIÁRIA	ARRECAÇÃO		DIFERENÇAS	
	JAN-NOV/16 [A]	JAN-NOV/15 [B]	[A]-[B]	[A]/[B]%
PRÓPRIA	303.621	315.589	(11.968)	(3,79)
DEMAIS	36.216	38.773	(2.557)	(6,60)
TOTAL	339.837	354.362	(14.525)	(4,10)

O resultado decorreu, principalmente, em razão das desonerações sobre a folha de pagamentos, em especial, daquelas instituídas pelas Leis 12.715/12, 12.794/13 e 12.844/13 e da elevação das alíquotas da Contribuição Previdenciária sobre Receita Bruta pela Lei 13.161/15, para alguns setores (reversão parcial da desoneração).

A massa salarial habitual de dezembro de 2015 a outubro de 2016, apurada pela PNAD Contínua – Mensal/IBGE em todas as regiões brasileiras, apresentou crescimento nominal de **+3,63%** em relação a igual período do ano anterior. Com atualização pelo IPCA, há uma redução de 5,19%.

O Cadastro Geral de Empregados e Desempregados (CAGED/MTE) apresentou, até o mês de outubro de 2016, um saldo negativo de -751.816 empregos. A contribuição dos principais setores para esse resultado foi a seguinte: comércio (-246,9 mil postos), construção civil (-224,8 mil postos) e serviços (-199,7 mil postos). Nos últimos doze meses, verificou-se uma redução de -1.500.467 postos de trabalho.

III. RECEITAS ADMINISTRADAS PELA RFB - DESEMPENHO DA ARRECADAÇÃO DE NOVEMBRO DE 2016 EM RELAÇÃO A NOVEMBRO DE 2015 (Tabelas I e I-A).

A arrecadação das Receitas Administradas pela RFB apresentou, no mês de novembro de 2016, variação real (IPCA) de **-0,40%** em relação ao mesmo mês do ano anterior.

Além do desempenho negativo da atividade econômica, o principal fator que, em conjunto, contribuiu para o resultado foi o crescimento de 18,41% na arrecadação do IRRF Trabalho, em razão, principalmente de recolhimentos, em novembro de 2016, de PLR – Participação nos Lucros e Resultados.

Apresentam-se, a seguir, o desempenho da arrecadação por tributo e os principais fatores que concorreram para esse desempenho²:

- **Imposto de Importação (R\$ 2.650 milhões/-14,30%) e IPI-Vinculado (R\$ 1.206 milhões/-14,24%):** resultado decorrente, principalmente, da conjugação dos seguintes fatores: a) elevação de 7,42% no valor em dólares (volume) das importações; b) redução de 11,51% na taxa média de câmbio, de 2,85% na alíquota média efetiva do I. Importação e de 5,85% na alíquota média efetiva do IPI-Vinculado;
- **IPI-Fumo (R\$ 448 milhões/-12,95%):** esse resultado decorreu, principalmente, de saídas antecipadas, no mês de maio/16, dos estabelecimentos produtores de cigarro, em função do aumento da alíquota deste tributo, a partir desse mês, de acordo com o Decreto 8.656/16, reduzindo também as saídas no mês de novembro/2016;
- **IPI-Automóveis (R\$ 214 milhões/-23,55%):** resultado decorrente, principalmente, da redução de **12,68%** no volume de vendas ao mercado interno (outubro-2016/outubro-2015 - Carta da Anfavea);
- **IPI-Outros (R\$ 1.830 milhões/-2,18%):** resultado influenciado principalmente pela redução de **7,14%** na produção industrial de outubro de 2016 em relação a outubro de 2015 (Pesquisa Industrial Mensal - Produção Física/ IBGE).

A seguir, quadro demonstrativo da arrecadação desse tributo, destacando os principais setores.

ARRECADAÇÃO DO IPI-OUTROS POR DIVISÃO ECONÔMICA
PERÍODO: NOVEMBRO - 2016/2015
(A PREÇOS DE NOVEMBRO/2016 - IPCA)

UNIDADE: R\$ MILHÕES

DIVISÃO ECONÔMICA (CNAE)	ARRECADAÇÃO		DIFERENÇAS	
	NOV/16 [A]	NOV/15 [B]	[A]-[B]	[A]/[B]%
. FABRICAÇÃO DE CELULOSE, PAPEL E PROD. DE PAPEL	89	127	(37)	(29,46)
. COMÉRCIO ATACADISTA	238	274	(37)	(13,34)
. METALURGIA	72	94	(22)	(23,40)
SUBTOTAL [A]	399	495	(96)	(19,37)
DEMAIS [B]	1.430	1.375	55	4,01
TOTAL [C]=[A]+[B]	1.830	1.871	(41)	(2,18)

² A informação inserida logo após a denominação do tributo, entre parêntesis, representa o valor da arrecadação no mês de novembro de 2016 e a variação real (IPCA), em relação ao mesmo mês do ano anterior.

- **IRPJ (R\$ 7.271 milhões/+3,19%) e CSLL (R\$ 4.237 milhões/+4,20%):** esse resultado deveu-se, basicamente ao comportamento da arrecadação das empresas que recolhem o IRPJ/CSLL, por estimativa mensal, especialmente as empresas financeiras. Os quadros, a seguir, apresentam o desempenho da arrecadação dos principais itens do IRPJ e da CSLL, bem assim, dos setores que mais contribuíram para o resultado.

ARRECAÇÃO DO IRPJ/CSLL
PERÍODO: NOVEMBRO - 2016/2015
(A PREÇOS DE NOVEMBRO/2016 - IPCA)

UNIDADE: R\$ MILHÕES

DISCRIMINAÇÃO	ARRECAÇÃO		DIFERENÇAS	
	NOV/16 [A]	NOV/15 [B]	[A]-[B]	[A]/[B]%
ESTIMATIVA MENSAL	7.144	6.724	420	6,25
FINANCEIRA	2.498	1.668	830	49,74
DEMAIS	4.646	5.056	(409)	(8,10)
LUCRO PRESUMIDO	1.665	1.744	(80)	(4,57)
OUTROS	2.700	2.644	55	2,10
TOTAL	11.508	11.112	396	3,56

ARRECAÇÃO DO IRPJ/CSLL POR DIVISÃO ECONÔMICA
PERÍODO: NOVEMBRO - 2016/2015
(A PREÇOS DE NOVEMBRO/2016 - IPCA)

UNIDADE: R\$ MILHÕES

DIVISÃO ECONÔMICA (CNAE)	ARRECAÇÃO		DIFERENÇAS	
	NOV/16 [A]	NOV/15 [B]	[A]-[B]	[A]/[B]%
. ENTIDADES FINANCEIRAS	2.276	1.065	1.211	113,75
. CAPTAÇÃO, TRATAMENTO E DISTRIBUIÇÃO DE ÁGUA	282	77	205	264,20
. FABRIC. DE EQUIP. DE INFORMÁTICA E ELETRÔNICOS	179	48	131	271,56
. COMÉRCIO ATACADISTA	1.046	992	54	5,49
. ATIVIDADES AUXILIARES DO SETOR FINANCEIRO	229	178	50	28,29
. TRANSPORTE TERRESTRE	254	209	45	21,55
. OBRAS DE INFRA-ESTRUTURA	114	85	29	34,81
. FABRIC. DE PROD. DE BORRACHA E DE MAT. PLÁSTICO	91	70	21	29,32
. COMBUSTÍVEIS	38	18	20	108,93
. ATIVIDADES DE ATENÇÃO À SAÚDE HUMANA	211	191	20	10,38
SUBTOTAL [A]	4.719	2.933	1.786	60,89
DEMAIS [B]	6.789	8.179	(1.390)	(17,00)
TOTAL [C]=[A]+[B]	11.508	11.112	396	3,56

- **IRRF-Rendimentos do Trabalho (R\$ 10.502 milhões/+18,41%):** o resultado reflete, principalmente, o pagamento de participação nos lucros e resultados de empresas financeiras e não financeiras, sendo que a variação nominal da massa salarial habitual foi de +4,90% (IPCA -2,76%) no mês de outubro de 2016 em relação ao mesmo mês de 2015;

- **IRRF-Rendimentos de Capital (R\$ 3.506 milhões/-11,37%):** resultado explicado, principalmente, pelo decréscimo nominal, no mês, de 87,45% na arrecadação referente às aplicações de SWAP;
- **IRRF-Rendimentos de Residentes no Exterior (R\$ 1.963 milhões/+19,90%):** resultado decorrente do aumento nominal de 69,79% em rendimentos do trabalho;
- **IOF (R\$ 2.750 milhões/-13,41%):** resultado explicado, principalmente, pela redução na concessão de créditos às pessoas físicas e jurídicas;

ARRECAÇÃO DO IOF
PERÍODO: NOVEMBRO - 2016/2015
(A PREÇOS DE NOVEMBRO/2016 - IPCA)

UNIDADE: R\$ MILHÕES

DISCRIMINAÇÃO	ARRECAÇÃO		DIFERENÇAS	
	NOV/16 [A]	NOV/15 [B]	[A]-[B]	[A]/[B]%
OPERAÇÕES DE CRÉDITO - PESSOA JURÍDICA	682	952	(270)	(28,38)
OPERAÇÕES DE CRÉDITO - PESSOA FÍSICA	1.070	1.216	(146)	(12,04)
OPERAÇÕES DE CÂMBIO - SAÍDA DE MOEDA	252	255	(3)	(1,15)
OPERAÇÕES DE CÂMBIO - ENTRADA DE MOEDA	176	135	41	29,98
SUBTOTAL [A]	2.179	2.558	(379)	(14,81)
TÍTULOS OU VALORES MOBILIÁRIOS	166	143	24	16,49
DEMAIS	405	475	(71)	(14,84)
SUBTOTAL [B]	571	618	(47)	(7,60)
TOTAL	2.750	3.176	(426)	(13,41)

- **Cofins (R\$ 17.490 milhões/-4,96%) e PIS/Pasep (R\$ 4.520 milhões/-7,33%):** esse resultado decorreu, fundamentalmente, da combinação dos seguintes fatores: a) decréscimos reais de 10,02% do volume de vendas (PMC-IBGE) e de 7,64% do volume de serviços (PMS-IBGE) em outubro de 2016 em relação a outubro de 2015; b) diminuição da taxa média de câmbio em montante superior ao crescimento do volume de importações e, c) decréscimo de arrecadação no setor de combustíveis.

O quadro a seguir apresenta a arrecadação dos principais itens e dos principais setores econômicos.

ARRECAÇÃO DA COFINS/PIS-PASEP
PERÍODO: NOVEMBRO - 2016/2015
(A PREÇOS DE NOVEMBRO/2016 - IPCA)

UNIDADE: R\$ MILHÕES

DISCRIMINAÇÃO	ARRECAÇÃO		DIFERENÇAS	
	NOV/16 [A]	NOV/15 [B]	[A]-[B]	[A]/[B]%
IMPORTAÇÃO	3.665	3.865	(199)	(5,16)
OUTROS	18.344	19.414	(1.070)	(5,51)
TOTAL	22.009	23.279	(1.270)	(5,45)

ARRECAÇÃO DA COFINS/PIS-PASEP POR DIVISÃO ECONÔMICA
PERÍODO: NOVEMBRO - 2016/2015
(A PREÇOS DE NOVEMBRO/2016 - IPCA)

UNIDADE: R\$ MILHÕES

DIVISÃO ECONÔMICA (CNAE)	ARRECAÇÃO		DIFERENÇAS	
	NOV/16 [A]	NOV/15 [B]	[A]-[B]	[A]/[B]%
. COMBUSTÍVEIS	1.593	2.130	(537)	(25,21)
. ELETRICIDADE	1.293	1.451	(158)	(10,89)
. METALURGIA	139	253	(114)	(44,96)
. ADMIN. PÚBLICA, DEFESA E SEGURIDADE SOCIAL	757	867	(110)	(12,66)
. ARMAZENAMENTO E ATIVID. AUX. DOS TRANSPORTES	207	275	(68)	(24,82)
. FABRIC. DE PRODUTOS DE MINERAIS NÃO-METÁLICOS	138	203	(66)	(32,38)
. CONSTRUÇÃO DE EDIFÍCIOS	255	310	(55)	(17,75)
. FABRICAÇÃO DE MÁQUINAS E EQUIPAMENTOS	288	341	(52)	(15,40)
. FABRIC. DE EQUIP. DE INFORMÁTICA E ELETRÔNICOS	438	486	(47)	(9,72)
. OBRAS DE INFRA-ESTRUTURA	143	185	(42)	(22,64)
SUBTOTAL [A]	5.251	6.500	(1.249)	(19,21)
DEMAIS [B]	16.758	16.779	(21)	(0,12)
TOTAL [C]=[A]+[B]	22.009	23.279	(1.270)	(5,45)

- **Outras receitas administradas pela RFB (R\$ 1.986 milhões/-13,70%):** resultado explicado, principalmente, por redução nominal de (-33,48%) da arrecadação de Loterias;
- **Receita previdenciária (R\$ 30.843 milhões/-0,34%):** a Receita Própria apresentou variação real de -0,33% e as Demais de -0,48%.

ARRECAÇÃO DA RECEITA PREVIDENCIÁRIA
PERÍODO: NOVEMBRO - 2016/2015
(A PREÇOS DE NOVEMBRO/2016 - IPCA)

UNIDADE: R\$ MILHÕES

RECEITA PREVIDENCIÁRIA	ARRECAÇÃO		DIFERENÇAS	
	NOV/16 [A]	NOV/15 [B]	[A]-[B]	[A]/[B]%
PRÓPRIA	27.821	27.912	(92)	(0,33)
DEMAIS	3.022	3.036	(15)	(0,48)
TOTAL	30.843	30.949	(106)	(0,34)

O resultado decorreu, principalmente, em razão das desonerações sobre a folha de pagamentos, em especial, daquelas instituídas pelas Leis 12.715/12, 12.794/13 e 12.844/13 e da elevação das alíquotas da Contribuição Previdenciária sobre Receita Bruta pela Lei 13.161/15, para alguns setores (reversão parcial da desoneração).

A massa salarial habitual de outubro de 2016 em relação a outubro de 2015, apurada pela PNAD Contínua – Mensal/IBGE em todas as regiões brasileiras, apresentou crescimento nominal de +4,90% (IPCA -2,76%).

O Cadastro Geral de Empregados e Desempregados (CAGED/MTE) apresentou, para o mês de outubro de 2016, um saldo negativo de -74.748 empregos. A contribuição dos principais setores para esse resultado foi a seguinte: construção civil (-33,5 mil postos), serviços (-30,3 mil postos), e agricultura (-12,5 mil postos).

IV. RECEITAS ADMINISTRADAS PELA RFB - DESEMPENHO DA ARRECADAÇÃO DE NOVEMBRO DE 2016 EM RELAÇÃO A OUTUBRO DE 2016 (Tabelas I e I-A).

A arrecadação das Receitas Administradas pela RFB apresentou, no mês de novembro de 2016, variação real (IPCA) de **-31,83%** em relação ao mês anterior, em decorrência, principalmente, dos recolhimentos relacionados ao Regime de Regularização Cambial e Tributária – RERC, no mês de outubro, e, de fatores sazonais, tais como, o recolhimento em outubro/2016, da 1ª cota ou cota única do IRPJ e da CSSL referente à apuração trimestral encerrada no mês de setembro/2016;

V. ARRECAÇÃO POR BASES DE INCIDÊNCIA

ARRECAÇÃO DAS RECEITAS ADMINISTRADAS PELA RFB POR BASE DE INCIDÊNCIA
PERÍODO: 2014, 2015 E JANEIRO A NOVEMBRO DE 2016
(A PREÇOS DE NOVEMBRO/2016 - IPCA)

UNIDADE: R\$ MILHÕES

DISCRIMINAÇÃO	2014		2015		2016	
	VALOR	%	VALOR	%	VALOR	%
TRIBUTOS SOBRE RENDA E PROPRIEDADE	447.491	32,40	426.194	32,37	401.616	34,62
TRIBUTOS SOBRE FOLHA DE SALÁRIOS	407.726	29,52	384.240	29,18	324.695	27,99
TRIBUTOS SOBRE BENS E SERVIÇOS	457.637	33,13	434.046	32,96	355.057	30,61
TRIBUTOS SOBRE TRANSAÇÕES FINANCEIRAS	35.841	2,60	38.328	2,91	31.097	2,68
OUTROS	32.439	2,35	34.028	2,58	47.574	4,10
TOTAL	1.381.134	100,00	1.316.836	100,00	1.160.040	100,00

O exame da tabela acima demonstra a estabilidade da participação das bases de incidência nos anos de 2014 e 2015. A base renda e propriedade, em 2016, foi impactada pelo regime de regularização cambial e tributária, motivo para o crescimento da participação dessa base, no conjunto. Adicionalmente, destaca-se que o desempenho da atividade econômica contribuiu, ligeiramente, para a redução da participação das bases sobre folha de salários e sobre bens e serviço.

(*) ANEXO METODOLÓGICO – ARRECAÇÃO POR BASES DE INCIDÊNCIA

O presente anexo tem como objetivo apresentar a metodologia empregada na análise da **Arrecadação por Bases de Incidência**, que passa, a partir de agora, a fazer parte da nota de arrecadação mensal elaborada pela Secretaria da Receita Federal do Brasil (RFB).

O primeiro ponto importante a ser destacado é que essa apresentação não segue a metodologia de cálculo adotada no estudo da Carga Tributária que vem sendo elaborado pela RFB desde 1995. No estudo da Carga Tributária, uma premissa básica adotada é que o enfoque econômico sempre deve prevalecer sobre o enfoque jurídico, de forma que qualquer pagamento efetuado pelo contribuinte que seja compulsório, mesmo que sem natureza jurídica de tributo, será levado em conta. Esse é o caso, por exemplo, do Fundo de Garantia por Tempo de Serviço (FGTS) e do Salário-Família. Outro enfoque adotado no estudo da Carga é que, dos pagamentos compulsórios, são excluídos aqueles que configuram penalidade, sanção ou outros acréscimos legais.

No caso da análise da arrecadação por base de incidência, serão considerados somente os tributos administrados pela RFB, aí consideradas as receitas compulsórias decorrentes dos acréscimos legais para cada tributo. O motivo para inclusão é o fato dos acréscimos legais refletirem não só a mesma natureza jurídica do tributo, como, também, um esforço fiscal efetivo do Estado na busca dos tributos pagos a destempo.

Esses dois pontos relevantes são suficientes para mostrar ao leitor que não haverá uma comparabilidade direta e imediata entre as informações produzidas, devendo-se sempre estar atento aos

caminhos adotados em cada estudo. As demais diferenças adotadas serão comentadas a seguir para cada base de incidência apresentada, quando for o caso.

As bases de incidência escolhidas serão as mesmas do estudo da Carga Tributária, com a única diferença que à base Renda será adicionada a base Propriedade, uma vez que o único tributo sobre a propriedade de competência da União é o Imposto sobre a Propriedade Territorial Rural (ITR), cuja arrecadação não é expressiva frente aos demais tributos. Desse modo, as bases de incidência escolhidas em nosso enfoque serão:

1. Tributos sobre Renda e Propriedade;
2. Tributos sobre Folha de Salários;
3. Tributos sobre Bens e Serviços;
4. Tributos sobre Transações Financeiras; e
5. Outros Tributos.

A seguir são apresentadas as agregações a cada uma das bases de incidência apresentadas.

1. Tributos sobre Renda e Propriedade

Essa base de incidência é composta pelos seguintes tributos: Imposto de Renda da Pessoa Física, Imposto de Renda da Pessoa Jurídica, Contribuição Social sobre o Lucro Líquido, Imposto de Renda Retido na Fonte em todas as suas modalidades (Trabalho, Capital, Residentes no Exterior e Outros), Contribuições sobre Concursos sobre Prognósticos e Imposto sobre a Propriedade Territorial Rural. Uma diferença relevante a ser apontada em relação ao estudo da Carga Tributária é que no item referente ao Imposto de Renda da Pessoa Jurídica foi mantida a arrecadação relativa ao Lucro Presumido. Ainda que a base de cálculo desse tributo seja a receita bruta da empresa, entende-se que as alíquotas aplicáveis refletem, de alguma maneira, a lucratividade do negócio.

2. Tributos sobre Folha de Salários

Essa base de incidência é composta pelos seguintes tributos: Contribuições Previdenciárias (Contribuições sobre Empresas em Geral e Contribuições destinadas a outras entidades ou fundos); e Contribuições ao PIS-Folha/Pasep e Contribuição para o Plano de Seguridade Social do Servidor (CPSS).

3. Tributos sobre Bens e Serviços

Essa base de incidência é composta pelos seguintes tributos: Contribuição para o Financiamento da Seguridade Social (Cofins); a Contribuição para o Programa de Integração Social (PIS), exceto a incidente sobre Folha de Salários; Imposto sobre Produtos Industrializados (IPI) em todas as suas modalidades (Bebidas, Fumo, Automóveis, Vinculado à Importação e Outros); Tributos sobre o Comércio Exterior (Imposto de Importação, e Imposto de Exportação); CIDE-Combustíveis e Contribuições Previdenciárias sobre o faturamento.

4. Tributos sobre Transações Financeiras;

Essa base de incidência é composta pelos seguintes tributos: IOF (Imposto sobre Operações de Crédito, Câmbio e Seguro, ou relativas a Títulos ou Valores Mobiliários) e CPMF (Contribuição Provisória sobre Movimentação Financeira), com arrecadação residual relativa a fatos geradores pretéritos.

5. Outros Tributos.

Essa base de incidência é composta pelos seguintes tributos: todos os tributos não classificados nas bases de incidência anteriores, como, por exemplo: CIDE-Remessas, Contribuição sobre Lojas Francas e Selos de Controle, Depósitos Judiciais e Receitas da Dívida Ativa não pertencentes às bases de incidência anteriores.

Receitas de Parcelamento

Como regra, a receita de parcelamento de débitos vencidos deve ser alocada na categoria em que se enquadra o respectivo tributo. No caso dos parcelamentos que englobem mais de um tributo e cujo pagamento possa ser distribuído entre eles, adota-se a regra de alocação correspondente. Caso não seja possível alocar junto ao respectivo tributo, os valores pagos decorrentes de parcelamento foram incluídos na categoria Outros Tributos.

Receitas do Simples-Nacional

As Receitas arrecadadas pelo Simples-Nacional serão alocadas nos respectivos tributos de acordo com a classificação dada pela legislação vigente. Portanto, ao contrário do estudo da Carga Tributária, que aloca a arrecadação total do Simples-Nacional na base de bens e serviços, em nossa metodologia, estará alocada aos respectivos tributos.

VI. INFORMAÇÕES ADICIONAIS

a) Parcelamentos

a.1) Refis

O quadro a seguir mostra a evolução da arrecadação do REFIS, referente aos impostos e contribuições administrados pela RFB, no ano de 2015 e nos meses de janeiro a novembro de 2016.

ARRECADÇÃO DO REFIS
PERÍODO: 2015 E JANEIRO A NOVEMBRO DE 2016
(A PREÇOS CORRENTES)

UNIDADE: R\$ MILHÕES

MÊS	ARRECADÇÃO
JAN-DEZ 2015	189
JAN	20
FEV	17
MAR	64
ABR	17
MAI	22
JUN	18
JUL	16
AGO	15
SET	22
OUT	15
NOV	1
JAN-NOV 2016	225

a.2) Paes e Paex

Os quadros, a seguir, mostram a arrecadação relativa ao parcelamento especial (Paes), em conformidade com o art. 1º da Lei 10.684/03, e ao Paex, em conformidade com a Medida Provisória 303/06.

ARRECAÇÃO DO PAES
PERÍODO: 2015 E JANEIRO A NOVEMBRO DE 2016
(A PREÇOS CORRENTES)

MÊS	PESSOAS FÍSICAS		PESSOAS JURÍDICAS		TOTAL	
	VALOR (R\$ MILHÕES)	Nº CONTRIB. COM DÉBITOS EM PARCELAMENTO	VALOR (R\$ MILHÕES)	Nº CONTRIB. COM DÉBITOS EM PARCELAMENTO	VALOR (R\$ MILHÕES)	Nº CONTRIB. COM DÉBITOS EM PARCELAMENTO
JAN-DEZ 2015	14	-	285	-	299	-
JAN	1	945	28	3.447	29	4.392
FEV	1	922	22	3.389	24	4.311
MAR	1	911	23	3.334	24	4.245
ABR	1	896	22	3.294	23	4.190
MAI	1	868	22	3.199	23	4.067
JUN	1	853	21	3.137	22	3.990
JUL	1	829	21	3.075	22	3.904
AGO	1	807	20	3.003	21	3.810
SET	1	795	21	2.973	22	3.768
OUT	1	767	21	2.904	22	3.671
NOV	1	745	22	2.857	23	3.602
JAN-NOV 2016	12	-	244	-	256	-

ARRECAÇÃO MP Nº 303/06 (PAEX)
PERÍODO: 2015 E JANEIRO A NOVEMBRO DE 2016
(A PREÇOS CORRENTES)

UNIDADE: R\$ MILHÕES

RECEITAS	2015	2016												
		JAN	FEV	MAR	ABR	MAI	JUN	JUL	AGO	SET	OUT	NOV	TOTAL	
I. IMPORTAÇÃO	1	0	0	0	0	0	0	0	0	0	0	0	0	1
IPI	4	0	0	0	0	0	0	0	0	0	0	0	0	3
I. RENDA	27	2	2	2	2	2	2	2	2	2	2	2	2	22
IOF	0	-	-	-	-	-	-	-	-	-	-	-	-	-
COFINS	110	7	7	7	7	7	7	7	3	3	3	2	60	
PIS/PASEP	39	3	3	3	3	3	3	3	3	2	3	2	30	
CSLL	13	1	1	1	1	1	1	1	1	1	1	1	11	
SIMPLES (*)	23	2	2	2	2	1	1	1	1	0	0	0	12	
OUTRAS	3	0	0	0	0	0	0	0	0	0	0	0	2	
RECEITA ADMINISTRADA PELA RFB	220	17	16	15	15	15	15	15	10	8	8	7	141	

(*) Art. 8º MP 303/06.

a.3) Parcelamento - Lei 11.941/09 (códigos específicos)

O quadro a seguir mostra a arrecadação relativa ao parcelamento, em conformidade com a Lei 11.941/09.

ARRECAÇÃO DA LEI Nº 11.941/09
PERÍODO: 2015 E JANEIRO A NOVEMBRO DE 2016
(A PREÇOS CORRENTES)

UNIDADE: R\$ MILHÕES

MÊS	PREVIDENCIÁRIA	DEMAIS	TOTAL
JAN-DEZ 2009	730	4.008	4.739
JAN-DEZ 2010	2.091	5.598	7.690
JAN-DEZ 2011	3.907	17.112	21.019
JAN-DEZ 2012	3.960	12.600	16.560
JAN-DEZ 2013	3.493	10.439	13.932
JAN-DEZ 2014	3.112	10.056	13.168
JAN-DEZ 2015	1.836	4.718	6.554
JAN	141	383	524
FEV	143	354	497
MAR	148	386	534
ABR	141	399	539
MAI	145	371	516
JUN	155	364	520
JUL	147	339	486
AGO	139	359	498
SET	136	335	472
OUT	137	340	477
NOV	131	380	511
JAN-NOV 2016	1.563	4.011	5.574

a.4) Parcelamento - Lei 12.865/13

O quadro a seguir mostra a arrecadação relativa ao parcelamento instituído pela Lei 12.865/13.

ARRECAÇÃO DA LEI Nº 12.865/13
PERÍODO: 2013 A 2015 E JANEIRO A NOVEMBRO DE 2016
(A PREÇOS CORRENTES)

UNIDADE: R\$ MILHÕES

MÊS	PREVIDENCIÁRIA	DEMAIS			TOTAL GERAL
		REABERTURA LEI 11.941/09	OUTRAS MODALIDADES	TOTAL	
OUT-DEZ 2013	175	1.247	20.363	21.610	21.786
JAN-DEZ 2014	611	2.973	2.023	4.996	5.607
JAN-DEZ 2015	485	1.779	1.335	3.114	3.599
JAN	38	136	124	261	299
FEV	43	143	117	260	303
MAR	38	143	118	261	299
ABR	38	136	119	255	292
MAI	37	144	120	264	302
JUN	34	111	121	233	267
JUL	33	114	122	236	269
AGO	32	104	123	227	259
SET	32	107	125	232	263
OUT	31	107	125	232	263
NOV	34	135	126	261	295
JAN-NOV 2016	389	1.380	1.341	2.721	3.110

a.5) Parcelamento - Lei 12.996/14

O quadro a seguir mostra a arrecadação relativa ao parcelamento instituído pela Lei 12.996/14.

ARRECAÇÃO DA LEI Nº 12.996/14
PERÍODO: 2014 A 2015 E JANEIRO A NOVEMBRO DE 2016
(A PREÇOS CORRENTES)

UNIDADE: R\$ MILHÕES

MÊS	PREVIDENCIÁRIA	DEMAIS	TOTAL
JUL-DEZ 2014	3.336	9.668	13.003
JAN-DEZ 2015	1.926	9.362	11.288
JAN	124	424	548
FEV	128	436	564
MAR	131	449	580
ABR	126	443	569
MAI	170	426	597
JUN	144	428	572
JUL	540	412	951
AGO	107	418	525
SET	93	403	496
OUT	105	389	494
NOV	99	444	543
JAN-NOV 2016	1.767	4.672	6.439

b) Simples-Nacional

O quadro a seguir mostra a arrecadação relativa ao Simples-Nacional, instituído pela Lei Complementar 123, de 14 de dezembro de 2006.

ARRECAÇÃO DO SIMPLES
PERÍODO: JANEIRO A NOVEMBRO - 2016/2015
(A PREÇOS CORRENTES)

UNIDADE: R\$ MILHÕES

MÊS	SIMPLES					
	RFB		ICMS/ISS		TOTAL	
	2016	2015	2016	2015	2016	2015
JAN	5.185	4.913	1.593	1.526	6.778	6.439
FEV	4.165	4.089	1.250	1.238	5.415	5.327
MAR	4.251	4.051	1.277	1.225	5.527	5.276
ABR	4.493	4.403	1.362	1.341	5.854	5.744
MAI	4.475	4.314	1.352	1.310	5.827	5.624
JUN	4.574	4.396	1.396	1.342	5.970	5.738
JUL	4.622	4.418	1.414	1.343	6.036	5.761
AGO	4.664	4.497	1.417	1.369	6.082	5.867
SET	4.705	4.531	1.435	1.378	6.139	5.909
OUT	4.824	4.575	1.468	1.391	6.292	5.966
NOV	4.711	4.572	1.433	1.388	6.144	5.960
JAN-NOV	50.669	48.758	15.396	14.852	66.064	63.610

c) Decomposição da arrecadação do IRPJ
ARRECAÇÃO DO IRPJ
PERÍODO: 2015 E JANEIRO A NOVEMBRO DE 2016
(A PREÇOS CORRENTES)

UNIDADE: R\$ MILHÕES

MÊS	LUCRO REAL		LUCRO PRESUMIDO		OUTROS		TOTAL	
	VALOR	%	VALOR	%	VALOR	%	VALOR	%
JAN-DEZ 2015	68.497	60,41	30.174	26,61	14.725	12,99	113.397	100,00
JAN	14.863	67,96	5.705	26,08	1.304	5,96	21.872	100,00
FEV	4.194	65,54	1.081	16,89	1.124	17,57	6.400	100,00
MAR	7.209	75,81	1.015	10,67	1.285	13,52	9.509	100,00
ABR	7.583	54,92	5.019	36,35	1.205	8,73	13.807	100,00
MAI	4.590	67,68	1.002	14,77	1.190	17,55	6.782	100,00
JUN	3.867	63,69	906	14,92	1.298	21,39	6.072	100,00
JUL	7.231	52,61	5.218	37,96	1.297	9,44	13.746	100,00
AGO	3.948	61,99	1.045	16,41	1.375	21,60	6.368	100,00
SET	4.408	61,82	939	13,17	1.783	25,01	7.130	100,00
OUT	5.579	16,06	5.420	15,60	23.745	68,34	34.744	100,00
NOV	4.920	67,67	1.074	14,77	1.277	17,56	7.271	100,00
JAN-NOV 2016	68.394	51,15	28.423	21,26	36.886	27,59	133.702	100,00

d) Arrecadação dos rendimentos de capital
ARRECAÇÃO DE IRRF-RENDIMENTOS DE CAPITAL
PERÍODO: JANEIRO A NOVEMBRO - 2016/2015
(A PREÇOS CORRENTES)

UNIDADE: R\$ MILHÕES

MÊS	FUNDOS DE RENDA FIXA		OPERAÇÕES DE SWAP		JUROS REMUN. CAP. PRÓPRIO		APLICAÇÃO DE RENDA FIXA (PF e PJ)		OUTRAS		TOTAL	
	2016	2015	2016	2015	2016	2015	2016	2015	2016	2015	2016	2015
JAN	449	447	429	152	1.373	1.289	1.749	1.250	956	763	4.956	3.901
FEV	480	370	339	137	65	48	1.439	1.228	885	724	3.208	2.508
MAR	578	524	276	410	158	649	1.435	1.190	815	719	3.261	3.492
ABR	759	596	357	440	318	137	1.719	1.276	845	798	3.998	3.247
MAI	678	568	298	241	77	51	1.500	1.396	806	749	3.358	3.005
JUN	6.800	5.654	328	229	103	154	1.522	1.454	842	722	9.596	8.213
JUL	423	358	233	210	290	157	1.620	1.324	842	751	3.409	2.799
AGO	525	488	93	308	130	110	1.702	1.312	872	868	3.321	3.085
SET	573	529	130	381	306	346	1.553	1.324	921	785	3.482	3.364
OUT	736	654	77	555	447	170	1.805	1.433	827	747	3.893	3.558
NOV	767	788	61	486	174	121	1.593	1.579	912	724	3.506	3.698
JAN-NOV	12.767	10.976	2.621	3.549	3.442	3.231	17.637	14.764	9.521	8.350	45.988	40.870
VAR. % 2016/2015	16,31		-26,13		6,54		19,46		14,02		12,52	

e) Arrecadação previdenciária - repasses

A tabela a seguir apresenta a receita previdenciária, proveniente de repasses, para o período de janeiro a novembro dos anos de 2015 e 2016.

ARRECAÇÃO PREVIDENCIÁRIA - REPASSES
PERÍODO: JANEIRO A NOVEMBRO - 2016/2015
(A PREÇOS CORRENTES)

UNIDADE: R\$ MILHÕES

REPASSES	ARRECAÇÃO		DIFERENÇAS	
	JAN-NOV/16 [A]	JAN-NOV/15 [B]	[A]-[B]	[A]/[B]%(IPCA)
SIMPLES /PAES/PAEX	30.877	30.394	483	(6,81)
Parcelamentos / Lei 11.941/09 / Lei 12.996/14	2.305	2.114	191	(0,37)
Programa de Recuperação Fiscal - REFIS	115	97	18	9,58
Outros	1	37	(36)	(96,60)
TOTAL REPASSES	33.298	32.641	657	(6,44)

f) Receitas administradas por outros órgãos

ARRECAÇÃO DAS RECEITAS ADMINISTRADAS POR OUTROS ÓRGÃOS
PERÍODO: JANEIRO A NOVEMBRO - 2016/2015
(A PREÇOS DE NOVEMBRO/2016 - IPCA)

UNIDADE: R\$ MILHÕES

DISCRIMINAÇÃO	ARRECAÇÃO		DIFERENÇAS	
	JAN-NOV/16 [A]	JAN-NOV/15 [B]	[A]-[B]	[A]/[B]%(
ROYALTIES	16.990	25.768	(8.778)	(34,07)
OUTROS	5.997	5.643	354	6,27
TOTAL	22.986	31.411	(8.425)	(26,82)

f) Desonerações Tributárias
**DESONERAÇÕES TRIBUTÁRIAS
PERÍODO: NOVEMBRO - 2016/2015
(A PREÇOS CORRENTES)**

UNIDADE: R\$ MILHÕES

DISCRIMINAÇÃO	2016 [A]	2015 [B]	[A] - [B]
Folha de Salários	1.211	2.012	(802)
Nafta e Álcool	224	324	(100)
Entidades Beneficentes - Cebas	114	152	(38)
Cide-Combustível	417	451	(34)
IOF-Crédito PF	-	-	-
ICMS Base de Cálculo PIS/COFINS-Importação	-	-	-
PRONON e PRONAS	8	7	0
Vale-Cultura	66	62	5
INOVAR-Auto	79	74	5
REPUBL-Redes	96	91	6
IRPF-Transportadores	127	119	8
Depreciação Acelerada BK	139	130	8
Lucro Presumido	100	90	10
Transporte Coletivo	142	132	10
Tributação PLR	186	175	11
Planos de Saúde	188	175	13
IPI-Total	564	520	44
Cesta Básica	922	857	65
Simplex e MEI	1.028	961	66
Outros	1.957	2.015	(58)
TOTAL	7.567	8.348	(781)

Obs: Tabela refere-se ao impacto em 2016 e 2015 das desonerações instituídas desde 2010.

DESONERAÇÕES TRIBUTÁRIAS
PERÍODO: JANEIRO A NOVEMBRO - 2016/2015
(A PREÇOS CORRENTES)

UNIDADE: R\$ MILHÕES

DISCRIMINAÇÃO	2016 [A]	2015 [B]	[A] - [B]
Folha de Salários	13.320	22.137	(4.008)
Cide-Combustível	4.588	7.155	(2.365)
Simples e MEI	11.303	10.575	(1.370)
Cesta Básica	10.140	9.425	(501)
IPI-Total	6.206	5.720	(341)
IOF-Crédito PF	-	341	(192)
ICMS Base de Cálculo PIS/COFINS-Importação	-	1.370	2
Nafta e Álcool	2.459	3.563	23
Vale-Cultura	730	679	24
Planos de Saúde	2.071	1.925	29
Tributação PLR	2.044	1.921	38
INOVAR-Auto	865	813	42
Entidades Beneficentes - Cebas	1.254	1.675	49
Depreciação Acelerada BK	1.524	1.433	50
Transporte Coletivo	1.558	1.448	56
PRONON e PRONAS	87	82	66
IRPF-Transportadores	1.397	1.313	221
REPUBL-Redes	1.061	997	325
Lucro Presumido	1.101	993	331
Outros	21.402	23.399	(1.643)
TOTAL	83.109	96.961	(13.852)

Obs: Tabela refere-se ao impacto em 2016 e 2015 das desonerações instituídas desde 2010.

h) Regime Especial de Regularização Cambial e Tributária – RERCT

ARRECAÇÃO DO RERCT
PERÍODO: JANEIRO A NOVEMBRO DE 2016
(A PREÇOS CORRENTES)

UNIDADE: R\$ MILHÕES

MESES	IMPOSTO RENDA - GANHO CAP- REG ESP REGUL CAMBIAL/TRIB- RERCT	MULTA REGIME ESPECIAL REGULARIZAÇÃO CAMBIAL/TRIBUTÁRIA- RERCT	TOTAL
JAN	-	-	-
FEV	-	-	-
MAR	-	-	-
ABR	4	4	8
MAI	92	92	183
JUN	81	81	161
JUL	82	82	165
AGO	204	204	409
SET	414	414	828
OUT	22.535	22.534	45.069
NOV	1	1	2
TOTAL	23.413	23.412	46.824

ANEXOS

TABELA I
ARRECADÇÃO DAS RECEITAS FEDERAIS
PERÍODO: OUTUBRO E NOVEMBRO DE 2016 E NOVEMBRO DE 2015
(A PREÇOS CORRENTES)

UNIDADE: R\$ MILHÕES

RECEITAS	2016		2015	VARIACÃO (%)	
	NOVEMBRO	OUTUBRO	NOVEMBRO	NOV/16 OUT/16	NOV/16 NOV/15
IMPOSTO SOBRE IMPORTAÇÃO	2.650	2.572	2.890	3,04	(8,31)
I.P.I-TOTAL	3.945	3.914	4.009	0,80	(1,58)
I.P.I-FUMO	448	423	481	5,92	(6,87)
I.P.I-BEBIDAS	247	265	203	(6,78)	21,90
I.P.I-AUTOMÓVEIS	214	279	262	(23,19)	(18,21)
I.P.I-VINCULADO À IMPORTAÇÃO	1.206	1.098	1.314	9,85	(8,25)
I.P.I-OUTROS	1.830	1.849	1.748	(1,04)	4,65
IMPOSTO SOBRE A RENDA-TOTAL	26.554	51.536	22.953	(48,48)	15,69
I.RENDA-PESSOA FÍSICA	2.508	2.344	2.071	6,96	21,09
I.RENDA-PESSOA JURÍDICA	7.271	34.744	6.586	(79,07)	10,41
ENTIDADES FINANCEIRAS	1.492	1.466	960	1,82	55,53
DEMAIS EMPRESAS	5.778	33.279	5.626	(82,64)	2,71
I.RENDA-RETIDO NA FONTE	16.775	14.447	14.296	16,11	17,34
I.R.R.F-RENDIMENTOS DO TRABALHO	10.502	7.458	8.290	40,81	26,68
I.R.R.F-RENDIMENTOS DE CAPITAL	3.506	3.893	3.698	(9,92)	(5,18)
I.R.R.F-RENDIMENTOS DE RESIDENTES NO EXTERIOR	1.963	2.240	1.531	(12,35)	28,28
I.R.R.F-OUTROS RENDIMENTOS	804	857	778	(6,16)	3,34
IOF - I. S/ OPERAÇÕES FINANCEIRAS	2.750	2.723	2.969	0,99	(7,36)
ITR - I. TERRITORIAL RURAL	104	132	95	(21,61)	8,64
COFINS - CONTRIB. P/ A SEGURIDADE SOCIAL	17.490	16.990	17.200	2,94	1,68
ENTIDADES FINANCEIRAS	1.891	1.621	1.724	16,67	9,67
DEMAIS EMPRESAS	15.599	15.370	15.476	1,49	0,79
CONTRIBUIÇÃO PARA O PIS/PASEP	4.520	4.458	4.559	1,38	(0,85)
ENTIDADES FINANCEIRAS	324	266	243	21,88	33,72
DEMAIS EMPRESAS	4.195	4.192	4.316	0,08	(2,80)
CSLL - CONTRIB. SOCIAL S/ LUCRO LÍQUIDO	4.237	6.820	3.801	(37,87)	11,48
ENTIDADES FINANCEIRAS	1.007	900	600	11,81	67,76
DEMAIS EMPRESAS	3.231	5.920	3.201	(45,43)	0,93
CIDE-COMBUSTÍVEIS	504	479	454	5,39	11,21
PSS - CONTRIB. DO PLANO DE SEGURIDADE DO SERVIDOR	4.379	2.392	3.801	83,10	15,22
OUTRAS RECEITAS ADMINISTRADAS	1.986	24.069	2.151	(91,75)	(7,67)
SUBTOTAL [A]	69.118	116.084	64.880	(40,46)	6,53
RECEITA PREVIDENCIÁRIA [B]	30.843	30.285	28.927	1,84	6,62
PRÓPRIA	27.871	27.277	26.089	2,18	6,83
DEMAIS	2.972	3.008	2.838	(1,22)	4,71
ADMINISTRADAS PELA RFB [C]=[A]+[B]	99.961	146.369	93.807	(31,71)	6,56
ADMINISTRADAS POR OUTROS ÓRGÃOS [D]	2.284	2.432	1.654	(6,05)	38,14
TOTAL GERAL [E]=[C]+[D]	102.245	148.801	95.461	(31,29)	7,11

TABELA I-A
ARRECADAÇÃO DAS RECEITAS FEDERAIS
PERÍODO: OUTUBRO E NOVEMBRO DE 2016 E NOVEMBRO DE 2015
(A PREÇOS DE NOVEMBRO/2016 - IPCA)

UNIDADE: R\$ MILHÕES

RECEITAS	2016		2015	VARIACÃO (%)	
	NOVEMBRO	OUTUBRO	NOVEMBRO	NOV/16 OUT/16	NOV/16 NOV/15
IMPOSTO SOBRE IMPORTAÇÃO	2.650	2.576	3.092	2,85	(14,30)
I.P.I-TOTAL	3.945	3.921	4.289	0,62	(8,01)
I.P.I-FUMO	448	424	515	5,73	(12,95)
I.P.I-BEBIDAS	247	266	217	(6,95)	13,93
I.P.I-AUTOMÓVEIS	214	279	280	(23,33)	(23,55)
I.P.I-VINCULADO À IMPORTAÇÃO	1.206	1.100	1.406	9,66	(14,24)
I.P.I-OUTROS	1.830	1.852	1.871	(1,22)	(2,18)
IMPOSTO SOBRE A RENDA-TOTAL	26.554	51.629	24.557	(48,57)	8,13
I.RENDA-PESSOA FÍSICA	2.508	2.349	2.216	6,77	13,18
I.RENDA-PESSOA JURÍDICA	7.271	34.807	7.046	(79,11)	3,19
ENTIDADES FINANCEIRAS	1.492	1.468	1.027	1,64	45,37
DEMAIS EMPRESAS	5.778	33.338	6.019	(82,67)	(4,00)
I.RENDA-RETIDO NA FONTE	16.775	14.473	15.295	15,90	9,68
I.R.R.F-RENDIMENTOS DO TRABALHO	10.502	7.471	8.869	40,56	18,41
I.R.R.F-RENDIMENTOS DE CAPITAL	3.506	3.900	3.956	(10,08)	(11,37)
I.R.R.F-RENDIMENTOS DE RESIDENTES NO EXTERIOR	1.963	2.244	1.638	(12,51)	19,90
I.R.R.F-OUTROS RENDIMENTOS	804	858	832	(6,33)	(3,41)
IOF - I. S/ OPERAÇÕES FINANCEIRAS	2.750	2.728	3.176	0,81	(13,41)
ITR - I. TERRITORIAL RURAL	104	132	102	(21,75)	1,54
COFINS - CONTRIB. P/ A SEGURIDADE SOCIAL	17.490	17.021	18.402	2,75	(4,96)
ENTIDADES FINANCEIRAS	1.891	1.624	1.845	16,46	2,51
DEMAIS EMPRESAS	15.599	15.397	16.557	1,31	(5,79)
CONTRIBUIÇÃO PARA O PIS/PASEP	4.520	4.466	4.877	1,20	(7,33)
ENTIDADES FINANCEIRAS	324	267	259	21,67	24,99
DEMAIS EMPRESAS	4.195	4.199	4.618	(0,10)	(9,14)
CSLL - CONTRIB. SOCIAL S/ LUCRO LÍQUIDO	4.237	6.832	4.066	(37,99)	4,20
ENTIDADES FINANCEIRAS	1.007	902	642	11,61	56,81
DEMAIS EMPRESAS	3.231	5.931	3.424	(45,53)	(5,66)
CIDE-COMBUSTÍVEIS	504	479	485	5,20	3,95
PSS - CONTRIB. DO PLANO DE SEGURIDADE DO SERVIDOR	4.379	2.396	4.066	82,77	7,69
OUTRAS RECEITAS ADMINISTRADAS	1.986	24.112	2.301	(91,76)	(13,70)
SUBTOTAL [A]	69.118	116.293	69.414	(40,57)	(0,43)
RECEITA PREVIDENCIÁRIA [B]	30.843	30.340	30.949	1,66	(0,34)
PRÓPRIA	27.871	27.326	27.912	2,00	(0,15)
DEMAIS	2.972	3.014	3.036	(1,40)	(2,13)
ADMINISTRADAS PELA RFB [C]=[A]+[B]	99.961	146.633	100.362	(31,83)	(0,40)
ADMINISTRADAS POR OUTROS ÓRGÃOS [D]	2.284	2.436	1.769	(6,22)	29,12
TOTAL GERAL [E]=[C]+[D]	102.245	149.069	102.131	(31,41)	0,11

TABELA II
ARRECAÇÃO DAS RECEITAS FEDERAIS
PERÍODO: JANEIRO A NOVEMBRO - 2016/2015
(A PREÇOS CORRENTES)

UNIDADE: R\$ MILHÕES

RECEITAS	2016 [A]	2015 [B]	VAR. (%) [A]/[B]	PARTICIPAÇÃO (%)	
				2016	2015
IMPOSTO SOBRE IMPORTAÇÃO	28.907	36.341	(20,46)	2,49	3,30
I.P.I-TOTAL	40.482	45.154	(10,35)	3,48	4,10
I.P.I-FUMO	4.989	5.144	(3,02)	0,43	0,47
I.P.I-BEBIDAS	2.325	2.297	1,21	0,20	0,21
I.P.I-AUTOMÓVEIS	2.580	3.731	(30,86)	0,22	0,34
I.P.I-VINCULADO À IMPORTAÇÃO	12.299	15.647	(21,39)	1,06	1,42
I.P.I-OUTROS	18.290	18.335	(0,25)	1,57	1,67
IMPOSTO SOBRE A RENDA-TOTAL	329.296	289.045	13,93	28,33	26,28
I.RENDA-PESSOA FÍSICA	29.018	27.017	7,41	2,50	2,46
I.RENDA-PESSOA JURÍDICA	133.702	106.899	25,07	11,50	9,72
ENTIDADES FINANCEIRAS	22.977	16.646	38,03	1,98	1,51
DEMAIS EMPRESAS	110.725	90.253	22,68	9,53	8,20
I.RENDA-RETIDO NA FONTE	166.576	155.129	7,38	14,33	14,10
I.R.R.F-RENDIMENTOS DO TRABALHO	90.216	83.960	7,45	7,76	7,63
I.R.R.F-RENDIMENTOS DE CAPITAL	45.988	40.870	12,52	3,96	3,72
I.R.R.F-RENDIMENTOS DE RESIDENTES NO EXTERIOR	21.210	20.837	1,79	1,82	1,89
I.R.R.F-OUTROS RENDIMENTOS	9.162	9.461	(3,16)	0,79	0,86
IOF - I. S/ OPERAÇÕES FINANCEIRAS	30.542	31.648	(3,50)	2,63	2,88
ITR - I. TERRITORIAL RURAL	1.148	1.098	4,56	0,10	0,10
COFINS - CONTRIB. P/ A SEGURIDADE SOCIAL	186.632	184.620	1,09	16,06	16,78
ENTIDADES FINANCEIRAS	18.076	13.917	29,88	1,56	1,27
DEMAIS EMPRESAS	168.556	170.703	(1,26)	14,50	15,52
CONTRIBUIÇÃO PARA O PIS/PASEP	49.668	49.289	0,77	4,27	4,48
ENTIDADES FINANCEIRAS	2.911	2.151	35,33	0,25	0,20
DEMAIS EMPRESAS	46.757	47.138	(0,81)	4,02	4,29
CSLL - CONTRIB. SOCIAL S/ LUCRO LÍQUIDO	63.824	57.559	10,89	5,49	5,23
ENTIDADES FINANCEIRAS	16.044	9.964	61,02	1,38	0,91
DEMAIS EMPRESAS	47.780	47.594	0,39	4,11	4,33
CIDE-COMBUSTÍVEIS	5.196	2.844	82,68	0,45	0,26
PSS - CONTRIB. DO PLANO DE SEGURIDADE DO SERVIDOR	27.410	26.391	3,86	2,36	2,40
OUTRAS RECEITAS ADMINISTRADAS	42.721	28.449	50,16	3,68	2,59
SUBTOTAL [A]	805.826	752.440	7,10	69,33	68,40
RECEITA PREVIDENCIÁRIA [B]	333.879	319.345	4,55	28,73	29,03
PRÓPRIA	298.411	284.497	4,89	25,67	25,86
DEMAIS	35.469	34.847	1,78	3,05	3,17
ADMINISTRADAS PELA RFB [C]=[A]+[B]	1.139.705	1.071.785	6,34	98,06	97,43
ADMINISTRADAS POR OUTROS ÓRGÃOS [D]	22.592	28.260	(20,06)	1,94	2,57
TOTAL GERAL [E]=[C]+[D]	1.162.297	1.100.045	5,66	100,00	100,00

TABELA II-A
ARRECADAÇÃO DAS RECEITAS FEDERAIS
PERÍODO: JANEIRO A NOVEMBRO - 2016/2015
(A PREÇOS DE NOVEMBRO/2016 - IPCA)

UNIDADE: R\$ MILHÕES

RECEITAS	2016 [A]	2015 [B]	VAR. (%) [A]/[B]	PARTICIPAÇÃO (%)	
				2016	2015
IMPOSTO SOBRE IMPORTAÇÃO	29.438	40.326	(27,00)	2,49	3,30
I.P.I-TOTAL	41.206	50.141	(17,82)	3,48	4,10
I.P.I-FUMO	5.091	5.741	(11,33)	0,43	0,47
I.P.I-BEBIDAS	2.364	2.559	(7,66)	0,20	0,21
I.P.I-AUTOMÓVEIS	2.626	4.143	(36,62)	0,22	0,34
I.P.I-VINCULADO À IMPORTAÇÃO	12.522	17.355	(27,85)	1,06	1,42
I.P.I-OUTROS	18.603	20.341	(8,54)	1,57	1,67
IMPOSTO SOBRE A RENDA-TOTAL	335.275	321.573	4,26	28,34	26,32
I.RENDA-PESSOA FÍSICA	29.525	29.954	(1,43)	2,50	2,45
I.RENDA-PESSOA JURÍDICA	136.104	119.326	14,06	11,50	9,77
ENTIDADES FINANCEIRAS	23.548	18.682	26,05	1,99	1,53
DEMAIS EMPRESAS	112.556	100.644	11,84	9,51	8,24
I.RENDA-RETIDO NA FONTE	169.646	172.293	(1,54)	14,34	14,10
I.R.R.F-RENDIMENTOS DO TRABALHO	91.885	93.316	(1,53)	7,77	7,64
I.R.R.F-RENDIMENTOS DE CAPITAL	46.826	45.313	3,34	3,96	3,71
I.R.R.F-RENDIMENTOS DE RESIDENTES NO EXTERIOR	21.601	23.150	(6,69)	1,83	1,89
I.R.R.F-OUTROS RENDIMENTOS	9.334	10.515	(11,23)	0,79	0,86
IOF - I. S/ OPERAÇÕES FINANCEIRAS	31.097	35.082	(11,36)	2,63	2,87
ITR - I. TERRITORIAL RURAL	1.155	1.197	(3,54)	0,10	0,10
COFINS - CONTRIB. P/ A SEGURIDADE SOCIAL	190.001	204.824	(7,24)	16,06	16,77
ENTIDADES FINANCEIRAS	18.384	15.398	19,40	1,55	1,26
DEMAIS EMPRESAS	171.617	189.426	(9,40)	14,51	15,51
CONTRIBUIÇÃO PARA O PIS/PASEP	50.575	54.703	(7,55)	4,28	4,48
ENTIDADES FINANCEIRAS	2.959	2.383	24,17	0,25	0,20
DEMAIS EMPRESAS	47.616	52.320	(8,99)	4,02	4,28
CSLL - CONTRIB. SOCIAL S/ LUCRO LÍQUIDO	65.186	64.242	1,47	5,51	5,26
ENTIDADES FINANCEIRAS	16.453	11.212	46,75	1,39	0,92
DEMAIS EMPRESAS	48.733	53.031	(8,10)	4,12	4,34
CIDE-COMBUSTÍVEIS	5.290	3.101	70,58	0,45	0,25
PSS - CONTRIB. DO PLANO DE SEGURIDADE DO SERVIDOR	27.859	29.229	(4,69)	2,35	2,39
OUTRAS RECEITAS ADMINISTRADAS	43.122	31.470	37,03	3,65	2,58
SUBTOTAL [A]	820.203	835.887	(1,88)	69,33	68,42
RECEITA PREVIDENCIÁRIA [B]	339.837	354.362	(4,10)	28,73	29,01
PRÓPRIA	303.671	315.589	(3,78)	25,67	25,83
DEMAIS	36.166	38.773	(6,72)	3,06	3,17
ADMINISTRADAS PELA RFB [C]=[A]+[B]	1.160.040	1.190.249	(2,54)	98,06	97,43
ADMINISTRADAS POR OUTROS ÓRGÃOS [D]	22.986	31.411	(26,82)	1,94	2,57
TOTAL GERAL [E]=[C]+[D]	1.183.026	1.221.660	(3,16)	100,00	100,00

TABELA III
ARRECAÇÃO DAS RECEITAS FEDERAIS
PERÍODO: JANEIRO DE 2012 A NOVEMBRO DE 2016
(A PREÇOS CORRENTES)

UNIDADE: R\$ MILHÕES

MÊS	I. Renda	IPI (Exceto IPI-Vinculado)	I. Importação e IPI-Vinculado	Contribuições (*)	Receita Previdenciária	Outros	Receitas Administradas pela RFB	Receitas Administradas por Outros Órgãos	Total Geral (**)
JAN	32.506	3.295	3.625	29.913	23.693	3.994	97.025	5.555	102.579
FEV	17.548	2.254	3.405	22.737	20.629	3.584	70.157	1.746	71.902
MAR	21.523	2.247	3.771	23.927	24.456	4.499	80.423	1.944	82.367
ABR	27.837	2.916	3.529	25.292	23.932	3.300	86.807	5.821	92.628
MAIO	17.712	2.727	4.322	22.817	24.013	4.354	75.945	2.026	77.971
JUN	21.934	2.159	3.775	23.996	23.873	3.509	79.246	1.861	81.107
JUL	21.998	2.097	4.090	26.132	24.417	3.416	82.150	5.796	87.947
AGO	16.603	2.213	4.440	24.109	24.864	3.237	75.467	1.607	77.074
SET	17.823	2.497	3.688	24.898	24.079	3.486	76.473	1.742	78.215
OUT	23.119	2.224	4.492	27.174	24.698	3.401	85.109	5.407	90.516
NOV	20.538	2.697	4.054	26.355	24.860	3.430	81.933	1.774	83.707
DEZ	25.006	2.636	3.885	26.762	38.806	4.260	101.354	1.892	103.246
JAN-DEZ 2012	264.146	29.962	47.076	304.114	302.321	44.470	992.089	37.171	1.029.260
JAN	38.138	3.260	4.174	34.893	26.088	3.380	109.934	6.132	116.066
FEV	17.850	2.136	3.339	23.069	24.606	3.264	74.265	1.786	76.051
MAR	19.438	2.276	3.968	23.924	25.033	3.652	78.293	1.820	80.113
ABR	29.040	2.539	4.251	27.574	26.054	3.620	93.078	5.636	98.714
MAIO	22.191	2.570	3.980	27.860	26.200	3.491	86.293	1.568	87.860
JUN	21.270	2.685	4.120	25.236	25.891	4.718	83.920	1.761	85.681
JUL	23.903	2.536	4.776	27.970	26.490	3.435	89.110	5.185	94.294
AGO	18.659	2.524	4.827	25.706	26.891	3.404	82.011	1.946	83.957
SET	18.820	2.813	4.488	25.436	26.748	3.959	82.265	1.947	84.212
OUT	26.454	2.661	5.208	29.166	27.369	3.893	94.751	6.247	100.998
NOV	22.855	2.945	4.460	28.753	27.599	23.966	110.577	1.941	112.518
DEZ	28.961	2.950	4.816	28.927	42.965	7.544	116.165	2.200	118.365
JAN-DEZ 2013	287.580	31.897	52.408	328.515	331.937	68.326	1.100.661	38.169	1.138.830
JAN	39.723	3.632	4.914	36.240	28.719	3.885	117.112	6.555	123.667
FEV	18.337	2.384	4.266	24.991	27.338	3.774	81.090	2.053	83.143
MAR	21.885	2.567	4.276	25.733	26.955	3.243	84.660	1.965	86.625
ABR	33.140	2.751	4.221	28.297	27.725	3.639	99.772	6.114	105.885
MAIO	21.022	2.825	4.245	26.226	28.034	3.573	85.925	1.971	87.897
JUN	23.972	2.926	3.777	26.669	28.060	3.811	89.213	2.174	91.387
JUL	25.314	2.706	4.200	28.118	28.119	4.303	92.759	6.058	98.816
AGO	22.590	2.845	4.092	27.183	29.285	6.322	92.318	2.060	94.377
SET	20.151	2.910	4.541	26.416	29.073	5.599	88.691	2.030	90.721
OUT	26.647	3.183	4.853	30.386	29.150	5.630	99.850	6.367	106.216
NOV	24.440	3.532	4.423	31.376	30.325	8.365	102.461	2.012	104.472
DEZ	27.215	3.263	4.219	27.394	45.068	5.765	112.924	1.820	114.744
JAN-DEZ 2014	304.437	35.524	52.026	339.028	357.851	57.908	1.146.775	41.176	1.187.950
JAN	39.929	4.029	4.724	36.813	30.021	4.906	120.422	4.860	125.282
FEV	21.960	2.258	4.194	27.389	28.281	4.616	88.698	1.284	89.982
MAR	24.936	2.291	5.480	26.927	28.524	4.350	92.508	1.605	94.112
ABR	33.986	2.670	4.732	30.057	29.311	5.043	105.799	3.442	109.241
MAIO	22.787	2.587	4.128	26.595	29.187	4.682	89.967	1.533	91.500
JUN	26.816	2.473	4.610	26.975	28.955	5.411	95.239	1.852	97.091
JUL	26.532	2.483	5.014	30.111	29.097	7.142	100.378	4.490	104.868
AGO	20.739	2.523	4.813	27.402	29.114	7.511	92.101	1.637	93.738
SET	21.628	2.796	5.094	28.196	28.919	6.985	93.618	1.621	95.239
OUT	26.780	2.703	4.995	30.445	29.008	5.317	99.248	4.282	103.530
NOV	22.953	2.694	4.204	29.814	28.927	5.215	93.807	1.654	95.461
DEZ	33.056	2.938	3.848	28.949	45.052	5.612	119.455	2.047	121.502
JAN-DEZ 2015	322.101	32.446	55.836	349.670	364.396	66.791	1.191.240	30.307	1.221.546
JAN	43.392	2.962	4.130	39.711	30.865	5.084	126.143	3.242	129.385
FEV	20.040	2.132	3.793	26.805	29.455	4.439	86.663	1.188	87.851
MAR	24.931	2.301	4.107	28.851	29.885	4.461	94.536	1.242	95.779
ABR	36.441	2.598	3.409	32.061	30.357	4.614	109.479	1.417	110.895
MAIO	23.306	3.001	3.655	28.177	30.367	4.519	93.026	2.193	95.219
JUN	28.181	2.307	3.593	26.965	30.525	4.721	96.291	1.838	98.129
JUL	30.088	2.311	3.393	32.535	30.815	4.689	103.832	3.584	107.416
AGO	21.665	2.364	3.937	27.102	30.542	4.572	90.181	1.627	91.808
SET	23.163	2.651	3.665	28.256	29.942	5.548	93.224	1.546	94.770
OUT	51.536	2.816	3.670	31.139	30.285	26.924	146.369	2.432	148.801
NOV	26.554	2.739	3.856	31.130	30.843	4.840	99.961	2.284	102.245
JAN-NOV 2016	329.296	28.183	41.206	332.731	333.879	74.409	1.139.705	22.592	1.162.297

(*) CPMF, COFINS, PIS/PASEP, CSLL e CIDE-COMBUSTÍVEIS.

TABELA III-A
ARRECAÇÃO DAS RECEITAS FEDERAIS
PERÍODO: JANEIRO DE 2012 A NOVEMBRO DE 2016
(A PREÇOS DE NOVEMBRO/2016 - IPCA)

UNIDADE: R\$ MILHÕES

MÊS	I. Renda	IPI (Exceto IPI-Vinculado)	I. Importação e IPI-Vinculado	Contribuições (*)	Receita Previdenciária	Outros	Receitas Administradas pela RFB	Receitas Administradas por Outros Órgãos	Total Geral (**)
JAN	45.218	4.583	5.043	41.611	32.959	5.556	134.970	7.727	142.697
FEV	24.301	3.122	4.715	31.487	28.568	4.964	97.158	2.417	99.575
MAR	29.743	3.105	5.212	33.067	33.798	6.217	111.141	2.686	113.828
ABR	38.225	4.004	4.845	34.731	32.863	4.532	119.201	7.993	127.194
MAIO	24.235	3.731	5.913	31.219	32.855	5.957	103.911	2.773	106.684
JUN	29.987	2.952	5.160	32.807	32.638	4.797	108.342	2.545	110.887
JUL	29.946	2.854	5.568	35.574	33.239	4.650	111.831	7.891	119.722
AGO	22.509	3.000	6.020	32.686	33.710	4.389	102.314	2.179	104.493
SET	24.027	3.367	4.972	33.564	32.460	4.700	103.090	2.348	105.438
OUT	30.983	2.981	6.020	36.417	33.099	4.558	114.059	7.246	121.305
NOV	27.359	3.593	5.400	35.109	33.118	4.569	109.147	2.364	111.511
DEZ	33.050	3.484	5.135	35.372	51.290	5.630	133.961	2.500	136.461
JAN-DEZ 2012	359.585	40.776	64.005	413.645	410.597	60.518	1.349.126	50.669	1.399.794
JAN	49.978	4.273	5.470	45.725	34.187	4.430	144.062	8.036	152.098
FEV	23.253	2.782	4.350	30.051	32.053	4.251	96.739	2.327	99.066
MAR	25.203	2.951	5.145	31.019	32.456	4.735	101.509	2.359	103.869
ABR	37.445	3.274	5.481	35.555	33.595	4.668	120.018	7.267	127.286
MAIO	28.508	3.302	5.114	35.791	33.659	4.485	110.859	2.014	112.873
JUN	27.255	3.441	5.279	32.336	33.176	6.045	107.532	2.256	109.788
JUL	30.618	3.248	6.119	35.829	33.933	4.400	114.147	6.641	120.789
AGO	23.845	3.225	6.168	32.849	34.365	4.350	104.802	2.487	107.289
SET	23.966	3.583	5.715	32.392	34.063	5.042	104.760	2.480	107.240
OUT	33.496	3.370	6.595	36.931	34.656	4.929	119.977	7.910	127.887
NOV	28.784	3.709	5.617	36.212	34.759	30.183	139.264	2.445	141.709
DEZ	36.142	3.682	6.010	36.100	53.619	9.415	144.968	2.745	147.713
JAN-DEZ 2013	368.494	40.839	67.062	420.791	424.521	86.933	1.408.640	48.968	1.457.609
JAN	49.301	4.508	6.099	44.978	35.644	4.822	145.351	8.135	153.486
FEV	22.603	2.939	5.259	30.805	33.698	4.651	99.954	2.530	102.484
MAR	26.730	3.136	5.222	31.430	32.923	3.961	103.402	2.400	105.802
ABR	40.207	3.337	5.121	34.331	33.637	4.414	121.048	7.418	128.466
MAIO	25.388	3.411	5.127	31.674	33.857	4.315	103.772	2.381	106.153
JUN	28.835	3.519	4.543	32.080	33.753	4.584	107.314	2.615	109.929
JUL	30.446	3.254	5.052	33.819	33.820	5.175	111.567	7.286	118.853
AGO	27.103	3.414	4.909	32.613	35.135	7.585	110.760	2.471	113.230
SET	24.040	3.472	5.418	31.513	34.683	6.680	105.806	2.421	108.227
OUT	31.657	3.781	5.765	36.098	34.630	6.688	118.619	7.563	126.183
NOV	28.887	4.175	5.227	37.085	35.843	9.887	121.104	2.378	123.481
DEZ	31.918	3.827	4.948	32.127	52.856	6.761	132.438	2.134	134.572
JAN-DEZ 2014	367.116	42.773	62.690	408.553	430.478	69.524	1.381.134	49.732	1.430.866
JAN	46.256	4.667	5.473	42.645	34.777	5.684	139.502	5.630	145.132
FEV	25.132	2.584	4.800	31.346	32.367	5.283	101.512	1.470	102.982
MAR	28.167	2.587	6.190	30.416	32.220	4.914	104.494	1.812	106.306
ABR	38.119	2.994	5.308	33.712	32.876	5.656	118.665	3.861	122.525
MAIO	25.370	2.881	4.596	29.610	32.496	5.213	100.166	1.707	101.873
JUN	29.622	2.732	5.092	29.797	31.985	5.977	105.205	2.046	107.250
JUL	29.127	2.726	5.504	33.056	31.944	7.841	110.198	4.929	115.127
AGO	22.717	2.764	5.272	30.017	31.892	8.228	100.889	1.794	102.683
SET	23.564	3.047	5.550	30.721	31.508	7.611	102.001	1.766	103.767
OUT	28.941	2.921	5.398	32.901	31.349	5.746	107.255	4.628	111.883
NOV	24.557	2.882	4.498	31.897	30.949	5.579	100.362	1.769	102.131
DEZ	35.029	3.114	4.077	30.678	47.741	5.947	126.587	2.169	128.756
JAN-DEZ 2015	356.602	35.900	61.759	386.794	402.103	73.679	1.316.836	33.580	1.350.416
JAN	45.406	3.099	4.322	41.554	32.297	5.320	131.998	3.392	135.390
FEV	20.783	2.211	3.933	27.798	30.547	4.604	89.876	1.232	91.108
MAR	25.744	2.377	4.241	29.793	30.860	4.607	97.622	1.283	98.905
ABR	37.402	2.666	3.499	32.907	31.157	4.736	112.366	1.454	113.820
MAIO	23.736	3.057	3.722	28.697	30.927	4.602	94.741	2.234	96.974
JUN	28.600	2.341	3.647	27.366	30.979	4.791	97.724	1.865	99.589
JUL	30.378	2.334	3.426	32.849	31.112	4.734	104.832	3.618	108.450
AGO	21.778	2.377	3.957	27.243	30.701	4.595	90.651	1.636	92.286
SET	23.265	2.663	3.681	28.380	30.074	5.573	93.635	1.553	95.188
OUT	51.629	2.821	3.676	31.195	30.340	26.972	146.633	2.436	149.069
NOV	26.554	2.739	3.856	31.130	30.843	4.840	99.961	2.284	102.245
JAN-NOV 2016	335.275	28.684	41.960	338.912	339.837	75.373	1.160.040	22.986	1.183.026

(*) CPMF, COFINS, PIS/PASEP, CSLL e CIDE-COMBUSTÍVEIS.

TABELA IV
ARRECAÇÃO DAS RECEITAS FEDERAIS
PERÍODO: 1995 A 2016
(A PREÇOS CORRENTES)

UNIDADE: R\$ MILHÕES

RECEITAS	ARRECAÇÃO																					
	1995	1996	1997	1998	1999	2000	2001	2002	2003	2004	2005	2006	2007	2008	2009	2010	2011	2012	2013	2014	2015	2016 (*)
IMPOSTO SOBRE IMPORTAÇÃO	4.911	4.221	5.138	6.544	7.916	8.493	9.078	7.969	8.083	9.201	9.080	10.036	12.257	17.235	16.092	21.119	26.734	31.111	37.196	36.839	39.015	28.907
I.P.I-TOTAL	13.635	15.512	16.833	16.306	16.503	18.697	19.385	19.629	19.295	22.621	26.320	28.159	33.863	39.466	30.753	39.991	46.918	45.927	47.108	50.711	49.266	40.482
I.P.I-FUMO	2.488	2.874	2.840	2.537	2.282	1.998	2.007	1.923	1.990	2.292	2.302	2.396	2.803	3.211	3.314	3.705	3.744	4.077	5.097	5.654	5.682	4.989
I.P.I-BEBIDAS	1.384	1.777	1.995	2.268	1.906	1.935	1.973	1.760	1.782	1.988	2.304	2.612	2.582	2.438	2.291	2.419	2.830	3.147	3.436	3.344	2.548	2.325
I.P.I-AUTOMÓVEIS	601	991	1.127	875	996	2.373	2.594	2.578	2.204	2.919	3.718	4.290	5.208	5.998	2.054	5.672	6.978	4.126	3.504	4.559	4.050	2.580
I.P.I-VINCULADO À IMPORTAÇÃO	2.987	2.897	3.827	4.188	4.540	4.830	4.765	4.887	4.519	5.175	5.288	6.158	7.702	10.402	8.410	11.321	13.736	15.965	15.211	15.187	16.821	12.299
I.P.I-OUTROS	6.175	6.972	7.044	6.436	6.778	7.561	8.047	8.480	8.800	10.248	12.709	12.703	15.567	17.417	14.684	16.873	19.631	18.612	19.860	21.968	20.165	18.290
IMPOSTO SOBRE A RENDA-TOTAL	28.969	33.693	36.524	45.818	51.516	56.225	64.744	85.382	91.669	101.144	123.985	136.492	160.316	191.755	191.597	208.201	249.818	264.146	287.580	304.437	322.101	329.296
I.RENDA-PESSOA FÍSICA	2.165	2.494	2.849	3.030	3.257	3.649	4.057	4.460	5.103	6.134	7.367	8.535	13.655	14.986	14.840	17.254	21.973	24.310	26.440	27.779	28.450	29.018
I.RENDA-PESSOA JURÍDICA	9.342	12.906	12.802	12.503	13.750	17.538	16.855	33.673	32.778	37.535	50.809	55.849	70.034	84.726	84.521	89.101	104.054	108.840	121.140	121.189	113.397	133.702
ENTIDADES FINANCEIRAS	1.163	1.521	1.968	1.978	2.530	3.091	2.358	5.660	5.563	5.552	7.048	9.066	13.572	12.635	13.612	13.118	15.071	20.135	22.337	19.235	17.713	22.977
DEMAIS EMPRESAS	8.179	11.385	10.835	10.525	11.220	14.447	14.497	28.013	27.215	31.983	43.761	46.782	56.462	72.091	70.909	75.983	88.984	88.705	98.803	101.954	95.684	110.725
I.RENDA-RETIDO NA FONTE	17.462	18.294	20.873	30.286	34.509	35.039	43.832	47.250	53.789	57.475	65.809	72.109	76.627	92.042	92.236	101.847	123.791	130.997	140.000	155.470	180.255	166.576
I.R.R.F-RENDIMENTOS DO TRABALHO	10.881	10.871	12.510	14.649	15.277	18.246	21.556	22.429	26.318	31.397	35.582	39.082	42.347	51.610	52.177	59.824	68.825	75.106	78.835	87.021	93.222	90.216
I.R.R.F-RENDIMENTOS DE CAPITAL	4.175	4.902	5.029	11.956	13.656	10.706	15.206	16.253	18.936	17.129	19.814	20.891	21.421	24.854	22.927	24.185	34.254	32.980	34.471	39.816	52.469	45.988
I.R.R.F-RENDIMENTOS DE RESIDENTES NO EXTERIOR	1.313	1.233	1.683	1.946	3.455	3.271	4.505	5.370	5.582	5.556	6.148	7.389	7.801	9.562	10.657	11.299	13.402	14.743	16.961	18.658	24.204	21.210
I.R.R.F-OUTROS RENDIMENTOS	1.093	1.287	1.651	1.735	2.121	2.816	2.565	3.197	2.953	3.393	4.265	4.746	5.057	6.016	6.475	6.540	7.310	8.168	9.733	9.975	10.360	9.162
IOF - I. S/ OPERAÇÕES FINANCEIRAS	3.223	2.855	3.785	3.541	4.877	3.123	3.584	4.022	4.446	5.219	6.100	6.773	7.834	20.341	19.243	26.601	31.807	30.772	29.417	29.770	34.693	30.542
ITR - I. TERRITORIAL RURAL	105	262	209	224	273	267	226	245	289	292	323	343	379	470	475	526	603	677	847	985	1.193	1.148
COFINS - CONTRIB. P/ A SEGURIDADE SOCIAL	15.226	17.892	19.118	18.745	32.184	39.277	45.944	51.328	58.125	77.452	86.878	91.130	102.908	120.801	117.886	139.690	158.079	174.470	190.505	194.549	201.673	186.632
ENTIDADES FINANCEIRAS	-	-	-	-	1.447	2.490	2.541	3.560	4.233	4.544	5.932	4.799	5.544	6.002	7.384	7.437	9.577	10.490	11.683	12.726	15.278	18.076
DEMAIS EMPRESAS	15.226	17.892	19.118	18.745	30.737	36.787	43.403	47.768	53.893	72.907	80.946	86.331	97.365	114.799	110.502	132.253	148.502	163.980	178.822	181.823	186.395	168.556
CONTRIBUIÇÃO PARA O PIS/PASEP	6.122	7.390	7.590	7.547	9.835	9.895	11.297	12.673	17.023	19.594	21.856	24.042	26.836	31.598	31.755	40.548	41.844	46.217	50.182	51.955	53.781	49.668
ENTIDADES FINANCEIRAS	445	380	536	586	1.875	499	561	741	829	750	968	898	1.088	1.182	1.371	1.354	1.655	1.787	1.822	2.061	2.344	2.911
DEMAIS EMPRESAS	5.678	7.010	7.054	6.961	7.960	9.397	10.736	11.931	16.194	18.845	20.888	23.145	25.748	30.417	30.384	39.194	40.189	44.430	48.360	49.894	51.437	46.757
CSLL - CONTRIB. SOCIAL S/ LUCRO LÍQUIDO	5.852	6.598	7.698	7.704	7.303	9.164	9.279	13.216	16.331	19.845	25.891	27.966	34.501	43.970	44.237	45.928	58.127	57.514	63.148	65.547	61.382	63.824
ENTIDADES FINANCEIRAS	1.176	1.153	1.451	1.078	1.369	1.317	943	2.767	1.930	1.706	1.930	2.287	2.878	4.765	5.885	9.033	8.937	8.524	11.204	11.422	10.574	10.626
DEMAIS EMPRESAS	4.676	5.445	6.247	6.626	5.933	7.847	8.337	10.450	14.625	17.915	23.604	25.088	29.736	38.085	35.204	36.991	49.603	46.310	51.726	54.973	50.756	47.780
CIDE-COMBUSTÍVEIS	-	-	-	-	-	-	-	7.228	7.357	7.668	7.680	7.811	7.939	5.934	4.828	7.738	8.924	2.736	35	14	3.312	5.196
CONTRIBUIÇÃO PARA O FUNDAF	336	402	404	398	370	372	356	339	323	301	306	348	367	252	327	429	580	561	127	112	-	-
PSS - CONTRIB. DO PLANO DE SEGURIDADE DO SERVIDOR	-	-	-	-	-	-	-	-	-	-	-	11.997	15.150	16.071	18.513	20.811	22.588	22.983	24.551	26.954	29.505	27.410
OUTRAS RECEITAS ADMINISTRADAS	460	324	7.169	8.472	8.637	16.651	20.224	24.315	27.990	32.160	32.983	36.753	44.128	7.903	13.685	14.570	21.304	12.652	38.028	27.049	30.923	42.721
SUBTOTAL [A]	78.839	89.148	104.469	115.299	139.415	162.164	184.119	226.346	250.933	295.496	341.401	381.848	446.479	495.795	489.390	566.152	667.326	689.768	768.724	788.924	826.844	805.826
RECEITA PREVIDENCIÁRIA [B]	35.138	43.686	47.971	50.141	52.503	58.651	67.413	76.044	86.719	101.214	115.897	133.138	153.845	180.476	200.737	233.609	271.588	302.321	331.937	357.851	364.396	333.879
PRÓPRIA	32.165	40.378	44.148	46.508	49.128	54.654	62.782	70.850	80.701	93.653	108.172	123.449	140.188	163.486	182.128	212.064	246.074	273.351	299.080	321.337	326.531	298.411
DEMAIS	2.973	3.307	3.822	3.633	3.375	3.997	4.631	5.194	6.019	7.561	7.725	9.688	13.657	16.991	18.609	21.544	25.514	28.970	32.857	36.514	37.865	35.469
ADMINISTRADAS PELA RFB [C]=[A]+[B]	113.977	132.834	152.440	165.440	191.918	220.815	251.532	302.390	337.653	396.710	457.297	514.986	600.324	676.272	690.127	799.760	938.914	992.089	1.100.661	1.146.775	1.191.240	1.139.705
ADMINISTRADAS POR OUTROS ÓRGÃOS [D]	5.166	5.948	8.207	17.845	12.101	13.442	11.737	14.740	18.354	22.069	17.352	20.368	17.642	25.474	26.675	26.759	30.979	37.171	38.169	41.176	30.307	22.592
TOTAL GERAL [E]=[C]+[D]	119.143	138.782	160.647	183.285	204.020	234.257	263.269	317.129	356.007	418.779	474.649	535.354	617.966	701.746	716.802	826.519	969.892	1.029.260	1.138.830	1.187.950	1.221.546	1.162.297

(*) ATÉ NOVEMBRO.

TABELA IV-A
ARRECAÇÃO DAS RECEITAS FEDERAIS
PERÍODO: 1995 A 2016
(A PREÇOS DE NOVEMBRO/2016 - IPCA)

UNIDADE: R\$ MILHÕES

RECEITAS	ARRECAÇÃO																					
	1995	1996	1997	1998	1999	2000	2001	2002	2003	2004	2005	2006	2007	2008	2009	2010	2011	2012	2013	2014	2015	2016 (*)
IMPOSTO SOBRE IMPORTAÇÃO	20.522	15.168	17.299	21.374	24.606	24.664	24.756	19.956	17.714	18.867	17.448	18.507	21.798	28.968	25.840	32.249	38.273	42.283	47.598	44.398	43.159	29.438
I.P.I-TOTAL	57.033	55.800	56.719	53.261	51.326	54.336	52.804	49.241	42.219	46.393	50.544	51.923	60.195	66.420	49.328	61.042	67.231	62.498	60.303	61.065	54.499	41.206
I.P.I-FUMO	10.389	10.357	9.577	8.291	7.127	5.816	5.469	4.830	4.356	4.707	4.425	4.421	4.982	5.407	5.318	5.666	5.370	5.545	6.534	6.825	6.312	5.091
I.P.I-BEBIDAS	5.772	6.408	6.722	7.413	5.950	5.624	5.383	4.421	3.901	4.081	4.423	4.817	4.594	4.111	3.680	3.699	4.055	4.286	4.410	4.036	2.826	2.364
I.P.I-AUTOMÓVEIS	2.524	3.556	3.802	2.855	3.064	6.882	7.068	6.471	4.824	5.983	7.131	7.909	9.254	10.103	3.281	8.644	10.012	5.634	4.490	5.484	4.481	2.626
I.P.I-VINCULADO À IMPORTAÇÃO	12.541	10.402	12.886	13.680	14.122	14.027	12.990	12.261	9.906	10.612	10.156	11.353	13.693	17.478	13.505	17.282	19.658	21.722	19.464	18.292	18.599	12.522
I.P.I-OUTROS	25.806	25.076	23.732	21.022	21.063	21.986	21.893	21.258	19.231	21.010	24.410	23.423	27.672	29.321	23.543	25.753	28.136	25.311	25.406	26.427	22.281	18.603
IMPOSTO SOBRE A RENDA-TOTAL	121.045	121.515	123.042	149.729	160.588	163.625	176.225	214.587	200.780	207.723	238.043	251.676	285.132	323.099	307.698	318.172	358.410	359.585	368.494	367.116	356.602	335.275
I.RENDA-PESSOA FÍSICA	8.931	8.971	9.595	9.882	10.157	10.648	11.086	11.273	11.168	12.634	14.172	15.747	24.288	25.261	23.823	26.346	31.476	33.083	33.861	33.466	31.472	29.525
I.RENDA-PESSOA JURÍDICA	39.310	46.679	43.140	40.859	42.894	51.126	45.944	85.187	71.877	77.203	97.722	103.097	124.690	143.046	135.794	136.316	149.573	148.434	155.518	146.503	126.211	136.104
ENTIDADES FINANCEIRAS	4.939	5.550	6.619	6.465	7.943	9.096	6.443	14.216	12.285	11.502	13.576	16.743	24.155	21.471	21.897	20.036	21.697	27.546	28.793	23.345	19.812	23.548
DEMAIS EMPRESAS	34.371	41.129	36.521	34.395	34.951	42.030	39.501	70.971	59.592	65.701	84.146	86.354	100.535	121.575	113.898	116.280	127.877	120.888	126.725	123.157	106.399	112.556
I.RENDA-RETIDO NA FONTE	72.804	65.865	70.307	98.987	107.537	101.850	119.196	118.127	117.735	117.887	126.149	132.832	136.154	154.791	148.081	155.510	177.360	178.068	179.116	187.148	198.919	169.646
I.R.R.F-RENDIMENTOS DO TRABALHO	45.250	39.126	42.125	47.856	47.489	52.992	58.581	56.068	57.513	64.329	68.263	71.991	75.286	86.911	83.813	91.437	98.731	102.194	100.981	104.869	103.130	91.885
I.R.R.F-RENDIMENTOS DE CAPITAL	17.489	17.660	16.963	39.108	42.692	31.161	41.383	40.604	41.539	35.213	37.912	38.482	38.012	41.691	36.772	36.843	48.935	44.769	43.999	47.800	57.604	46.826
I.R.R.F-RENDIMENTOS DE RESIDENTES NO EXTERIOR	5.523	4.442	5.661	6.357	10.755	9.498	12.248	13.410	12.218	11.386	11.785	13.616	16.071	17.110	17.235	19.211	20.000	21.690	22.466	26.717	21.601	12.601
I.R.R.F-OUTROS RENDIMENTOS	4.542	4.636	5.558	5.667	6.602	8.199	6.984	8.045	6.464	6.958	8.189	8.743	8.992	10.118	10.385	9.994	10.483	11.106	12.446	12.015	11.467	9.334
IOF - I. S/ OPERAÇÕES FINANCEIRAS	13.312	10.295	12.745	11.564	15.275	9.080	9.760	10.104	9.732	10.712	11.716	12.491	13.932	34.227	30.863	40.623	45.553	41.881	37.660	35.831	38.308	31.097
ITR - I. TERRITORIAL RURAL	432	932	702	735	843	770	610	608	627	593	617	631	671	783	757	799	856	913	1.077	1.175	1.299	1.155
COFINS - CONTRIB. P/ A SEGURIDADE SOCIAL	63.656	64.434	64.429	61.233	99.864	114.137	125.115	128.632	127.218	158.914	166.914	168.082	183.051	203.382	189.066	213.396	226.576	237.144	243.907	234.309	222.894	190.001
ENTIDADES FINANCEIRAS	-	-	-	-	4.444	7.251	6.924	8.900	9.264	9.344	11.395	8.855	9.861	10.110	11.815	11.358	13.722	14.270	14.943	15.341	16.839	18.384
DEMAIS EMPRESAS	63.656	64.434	64.429	61.233	95.419	106.886	118.191	119.731	117.954	149.570	155.519	159.226	173.190	193.272	177.250	202.039	212.854	222.874	228.964	218.968	206.054	171.617
CONTRIBUIÇÃO PARA O PIS/PASEP	25.584	26.620	25.573	24.654	30.732	28.781	30.766	31.757	37.276	40.233	41.992	44.346	47.744	53.203	50.944	61.796	59.983	62.839	64.263	62.589	59.463	50.575
ENTIDADES FINANCEIRAS	1.862	1.369	1.802	1.915	5.968	1.453	1.529	1.857	1.819	1.540	1.860	1.656	1.936	1.991	2.195	2.069	2.370	2.432	2.334	2.484	2.587	2.959
DEMAIS EMPRESAS	23.722	25.251	23.771	22.739	24.765	27.329	29.900	35.457	38.692	40.132	42.690	45.807	51.212	48.749	59.726	57.613	60.407	61.929	60.105	56.875	47.616	47.616
CSLL - CONTRIB. SOCIAL S/ LUCRO LÍQUIDO	24.604	23.864	25.957	25.176	22.841	26.706	25.303	33.246	35.771	40.807	49.790	51.618	61.417	74.147	71.112	70.293	83.528	78.420	81.060	79.200	68.293	65.186
ENTIDADES FINANCEIRAS	4.972	4.204	4.895	3.524	4.307	3.885	2.586	6.955	3.775	4.006	4.413	5.316	8.485	9.961	14.534	13.682	12.308	15.332	14.736	12.832	11.913	16.453
DEMAIS EMPRESAS	19.632	19.660	21.062	21.652	18.534	22.822	22.717	26.291	31.996	36.801	45.377	46.302	52.932	64.185	56.578	56.611	71.220	63.088	66.324	66.369	56.380	48.733
CIDE-COMBUSTÍVEIS	-	-	-	-	-	-	-	18.157	16.103	15.761	14.762	14.406	14.130	10.040	7.706	11.830	12.803	3.766	44	17	3.597	5.290
CONTRIBUIÇÃO PARA O FUNDAF	1.397	1.448	1.364	1.301	1.156	1.084	968	850	706	618	587	641	653	425	524	654	827	762	163	135	-	-
PSS - CONTRIB. DO PLANO DE SEGURIDADE DO SERVIDOR	-	-	-	-	-	-	-	-	-	-	-	22.099	26.909	26.988	29.682	31.745	32.331	31.214	31.398	32.428	32.528	27.859
OUTRAS RECEITAS ADMINISTRADAS	1.985	1.167	24.100	27.676	26.526	48.456	55.017	61.003	61.261	65.995	63.360	67.769	78.503	13.332	21.881	22.339	30.455	17.225	48.153	32.394	34.091	43.122
SUBTOTAL [A]	329.570	321.243	351.929	376.705	433.758	471.640	501.324	568.142	549.407	606.617	655.773	704.188	794.134	835.013	785.400	864.939	956.827	938.528	984.119	950.656	914.733	820.203
RECEITA PREVIDENCIÁRIA [B]	145.673	156.929	161.560	163.782	163.170	170.373	183.274	190.235	189.519	207.389	222.386	245.398	273.445	303.514	321.952	356.513	388.708	410.597	424.521	430.478	402.103	339.837
PRÓPRIA	133.327	145.023	148.701	151.917	152.652	158.737	170.635	177.188	176.324	191.861	207.541	227.519	249.139	274.868	292.043	323.548	352.084	371.157	382.408	386.445	360.132	303.671
DEMAIS	12.345	11.906	12.860	11.865	10.517	11.636	12.639	13.046	13.195	15.528	14.845	17.880	24.306	28.646	29.909	32.965	36.624	39.440	42.113	44.033	41.971	36.166
ADMINISTRADAS PELA RFB [C]=[A]+[B]	475.242	478.172	513.490	540.486	596.928	642.013	684.598	758.377	738.926	814.006	878.159	949.586	1.067.579	1.138.527	1.107.352	1.221.452	1.345.535	1.349.126	1.408.640	1.381.134	1.316.836	1.160.040
ADMINISTRADAS POR OUTROS ÓRGÃOS [D]	21.482	21.414	27.633	58.279	37.707	38.976	31.929	36.917	40.292	45.218	33.400	37.599	31.439	42.916	42.664	41.010	44.468	50.669	48.968	49.732	33.580	22.986
TOTAL GERAL [E]=[C]+[D]	496.725	499.587	541.122	598.765	634.634	680.989	716.527	795.293	779.218	859.224	911.559	987.185	1.099.019	1.181.444	1.150.016	1.262.462	1.390.003	1.399.794	1.457.609	1.430.866	1.350.416	1.183.026

(*) ATÉ NOVEMBRO.

TABELA V
ARRECADAÇÃO DAS RECEITAS FEDERAIS
PERÍODO: JANEIRO A NOVEMBRO - 1995 A 2016
(A PREÇOS CORRENTES)

UNIDADE: R\$ MILHÕES

RECEITAS	ARRECADAÇÃO																					
	1995	1996	1997	1998	1999	2000	2001	2002	2003	2004	2005	2006	2007	2008	2009	2010	2011	2012	2013	2014	2015	2016
IMPOSTO SOBRE IMPORTAÇÃO	4.619	3.816	4.641	5.996	7.215	7.708	8.538	7.258	7.421	8.415	8.294	9.170	11.208	15.599	14.668	19.202	24.229	28.466	33.698	33.878	36.341	28.907
I.P.I-TOTAL	12.335	13.930	15.362	14.895	14.802	16.790	17.654	17.732	17.309	20.444	23.663	25.390	30.300	36.345	27.563	35.808	42.882	42.051	42.840	46.190	45.154	40.482
I.P.I-FUMO	2.243	2.602	2.588	2.328	2.106	1.817	1.829	1.724	1.796	2.093	2.093	2.189	2.492	2.909	3.009	3.394	3.403	3.758	4.738	5.139	5.144	4.989
I.P.I-BEBIDAS	1.218	1.587	1.777	2.037	1.721	1.730	1.782	1.565	1.541	1.777	2.027	2.334	2.274	2.237	2.061	2.177	2.626	2.892	3.199	3.135	2.297	2.325
I.P.I-AUTOMÓVEIS	531	892	1.059	818	812	2.080	2.307	2.323	1.966	2.609	3.278	3.818	4.594	5.703	1.738	5.015	6.517	3.781	3.286	4.161	3.731	2.580
I.P.I-VINCULADO À IMPORTAÇÃO	2.789	2.599	3.501	3.836	4.108	4.398	4.476	4.496	4.136	4.722	4.816	5.567	7.017	9.439	7.618	10.249	12.404	14.725	13.894	13.929	15.647	12.299
I.P.I-OUTROS	5.554	6.250	6.438	5.877	6.054	6.764	7.259	7.624	7.871	9.243	11.448	11.481	13.922	16.057	13.137	14.972	17.932	16.895	17.723	19.826	18.335	18.290
IMPOSTO SOBRE A RENDA-TOTAL	26.043	29.164	31.768	41.060	45.747	50.089	57.843	77.210	82.872	88.984	108.122	119.829	141.727	173.276	173.509	184.873	226.454	239.140	258.618	277.222	289.045	329.296
I.RENDA-PESSOA FÍSICA	2.069	2.387	2.713	2.903	3.110	3.466	3.868	4.251	4.843	5.745	7.019	8.054	12.595	14.289	14.121	16.077	20.738	23.168	25.021	26.475	27.017	29.018
I.RENDA-PESSOA JURÍDICA	8.641	10.883	11.126	11.709	12.414	16.051	15.482	32.008	31.078	34.288	46.781	52.445	64.193	80.174	78.704	80.484	97.954	100.973	111.776	114.417	106.899	133.702
ENTIDADES FINANCEIRAS	1.105	1.458	1.419	1.879	2.445	2.980	2.181	5.466	5.312	5.206	6.391	8.531	12.121	12.243	10.908	14.150	18.561	21.181	18.299	16.646	22.977	
DEMAIS EMPRESAS	7.536	9.425	9.707	9.830	9.969	13.070	13.301	26.542	25.766	29.082	40.391	43.914	51.949	68.053	65.940	69.576	83.804	82.412	90.596	96.118	90.253	110.725
I.RENDA-RETIDO NA FONTE	15.333	15.895	17.930	26.448	30.223	30.572	38.493	40.952	46.950	48.951	54.321	59.330	64.939	78.813	80.684	88.312	107.762	114.999	121.821	136.330	155.129	166.576
I.R.R.F-RENDIMENTOS DO TRABALHO	9.367	9.326	10.671	12.709	12.945	15.552	18.322	19.115	22.484	26.555	30.698	32.798	37.423	46.163	47.046	54.010	62.576	68.491	71.475	79.296	83.960	90.216
I.R.R.F-RENDIMENTOS DE CAPITAL	3.819	4.353	4.354	10.413	12.270	9.596	13.885	14.282	17.150	14.707	15.988	16.330	19.791	18.482	18.812	26.914	26.735	27.232	31.869	40.870	45.988	
I.R.R.F-RENDIMENTOS DE RESIDENTES NO EXTERIOR	1.156	1.069	1.453	1.771	3.075	3.959	6.759	4.664	4.694	5.029	6.418	6.681	9.191	9.191	9.565	11.620	12.400	14.630	16.058	20.837	21.210	
I.R.R.F-OUTROS RENDIMENTOS	991	1.147	1.451	1.554	1.933	2.595	2.327	2.897	2.652	2.995	3.867	4.126	4.506	5.181	5.965	5.925	6.653	7.373	8.484	9.107	9.461	9.162
IOF - I. S/ OPERAÇÕES FINANCEIRAS	2.881	2.581	3.484	3.296	4.612	2.832	3.273	3.671	4.041	4.665	5.547	6.113	7.014	18.499	17.110	24.052	28.807	28.066	26.388	26.967	31.648	30.542
ITR - I. TERRITORIAL RURAL	101	172	103	201	254	249	209	227	268	269	301	316	351	437	443	480	557	624	757	911	1.098	1.148
COFINS - CONTRIB. P/ A SEGURIDADE SOCIAL	13.885	16.278	17.415	17.160	29.238	35.505	42.014	46.579	52.645	70.385	78.840	82.801	93.248	111.153	105.668	126.216	144.222	158.178	172.974	177.808	184.620	186.632
ENTIDADES FINANCEIRAS	-	-	-	-	1.255	2.283	2.319	3.262	3.835	4.097	5.415	4.337	5.041	5.486	5.492	6.500	8.834	9.578	10.727	11.839	13.917	18.076
DEMAIS EMPRESAS	13.885	16.278	17.415	17.160	27.983	33.222	39.695	43.317	48.811	66.289	73.425	78.464	88.207	105.667	100.175	119.716	135.389	148.600	162.247	165.969	170.703	168.556
CONTRIBUIÇÃO PARA O PIS/PASEP	5.609	6.791	6.815	6.851	9.088	8.982	10.230	11.475	15.441	17.814	19.772	21.871	24.333	29.060	28.691	33.051	38.159	41.980	45.544	47.459	49.289	49.668
ENTIDADES FINANCEIRAS	407	344	384	524	1.836	459	512	679	765	671	889	812	996	1.094	1.049	1.206	1.529	1.639	1.657	1.902	2.151	2.911
DEMAIS EMPRESAS	5.202	6.446	6.431	6.327	7.251	8.523	9.719	10.796	14.675	17.143	18.883	21.059	23.337	27.966	27.643	31.845	36.630	40.341	43.887	45.558	47.138	46.757
CSLL - CONTRIB. SOCIAL S/ LUCRO LÍQUIDO	5.386	6.065	6.709	6.776	6.851	8.347	8.568	12.325	14.583	18.157	23.878	26.165	31.574	41.098	41.557	41.809	54.975	53.377	58.460	61.778	57.559	63.824
ENTIDADES FINANCEIRAS	1.098	1.093	1.083	1.018	1.330	1.276	894	2.704	1.628	1.820	2.114	2.713	4.288	5.502	8.483	7.621	8.151	10.337	10.909	10.145	9.964	16.044
DEMAIS EMPRESAS	4.288	4.972	5.626	5.758	5.521	7.071	7.674	9.621	12.956	16.337	21.765	23.452	27.285	35.596	33.074	34.188	46.823	43.040	47.551	51.633	47.594	47.780
CIDE-COMBUSTÍVEIS	-	-	-	-	-	-	-	6.702	6.653	7.105	7.022	7.145	7.282	5.571	4.196	7.077	8.498	2.733	10	13	2.844	5.196
CONTRIBUIÇÃO PARA O FUNDAF	304	366	370	365	344	338	319	305	280	271	274	308	337	231	308	378	518	509	126	110	-	-
PSS - CONTRIB. DO PLANO DE SEGURIDADE DO SERVIDOR	-	-	-	-	-	-	-	-	-	-	-	10.224	13.489	14.109	16.448	18.452	20.285	20.937	22.545	24.567	26.391	27.410
OUTRAS RECEITAS ADMINISTRADAS	431	297	6.446	7.647	6.974	15.185	18.384	21.881	25.220	28.673	29.920	33.104	39.903	7.143	13.484	14.575	19.223	11.158	33.565	24.164	28.449	42.721
SUBTOTAL [A]	71.594	79.458	93.114	104.247	125.124	146.024	167.033	205.364	226.734	265.182	305.634	342.435	400.766	452.520	443.645	505.972	608.808	627.219	695.525	721.068	752.440	805.826
RECEITA PREVIDENCIÁRIA [B]	29.960	36.893	41.682	42.842	45.074	50.735	58.505	66.002	74.159	87.078	99.930	115.406	133.259	156.470	174.323	201.958	235.154	263.515	288.971	312.783	319.345	333.879
PRÓPRIA	27.406	33.978	38.577	39.667	41.987	47.073	54.254	61.292	68.682	80.366	92.956	106.547	120.831	140.921	157.294	182.248	211.826	237.090	258.866	279.309	284.497	298.411
DEMAIS	2.554	2.914	3.105	3.176	3.087	3.662	4.251	4.710	5.477	6.713	6.974	8.859	12.428	15.549	17.029	19.710	23.328	26.425	30.105	33.474	34.847	35.469
ADMINISTRADAS PELA RFB [C]=[A]+[B]	101.555	116.351	134.796	147.089	170.198	196.759	225.538	271.366	300.893	352.261	405.564	457.841	534.025	608.990	617.968	707.930	843.963	890.734	984.496	1.033.851	1.071.785	1.139.705
ADMINISTRADAS POR OUTROS ÓRGÃOS [D]	4.783	5.334	7.279	17.184	11.371	12.524	10.613	13.481	17.128	20.076	16.539	19.433	16.649	24.565	22.900	25.347	29.304	35.279	35.969	39.356	28.260	22.592
TOTAL GERAL [E]=[C]+[D]	106.337	121.685	142.075	164.274	181.569	209.284	236.151	284.847	318.021	372.336	422.103	477.274	550.674	633.555	640.868	733.278	873.267	926.014	1.020.466	1.073.207	1.100.045	1.162.297

TABELA V-A
ARRECADAÇÃO DAS RECEITAS FEDERAIS
PERÍODO: JANEIRO A NOVEMBRO - 1995 A 2016
(A PREÇOS DE NOVEMBRO/2016 - IPCA)

UNIDADE: R\$ MILHÕES

RECEITAS	ARRECADAÇÃO																					
	1995	1996	1997	1998	1999	2000	2001	2002	2003	2004	2005	2006	2007	2008	2009	2010	2011	2012	2013	2014	2015	2016
IMPOSTO SOBRE IMPORTAÇÃO	19.405	13.754	15.650	19.586	22.503	22.443	23.337	18.297	16.300	17.309	15.973	16.932	19.970	26.276	23.592	29.393	34.768	38.787	43.232	40.925	40.326	29.438
I.P.I-TOTAL	52.058	50.275	51.836	48.655	46.228	48.943	48.256	44.814	37.978	42.072	45.553	46.881	53.985	61.283	44.295	54.811	61.585	57.375	54.977	55.763	50.141	41.206
I.P.I-FUMO	9.449	9.407	8.739	7.607	6.598	5.306	5.004	4.365	3.940	4.313	4.033	4.044	4.439	4.910	4.837	5.203	4.893	5.124	6.086	6.222	5.741	5.091
I.P.I-BEBIDAS	5.137	5.745	6.000	6.656	5.396	5.043	4.882	3.967	3.387	3.662	3.904	4.311	4.057	3.781	3.318	3.338	3.770	3.948	4.114	3.791	2.559	2.364
I.P.I-AUTOMÓVEIS	2.259	3.208	3.573	2.668	2.513	6.055	6.315	5.877	4.316	5.368	6.304	7.050	8.184	9.617	2.783	7.665	9.367	5.179	4.217	5.018	4.143	2.626
I.P.I-VINCULADO À IMPORTAÇÃO	11.786	9.360	11.803	12.528	12.828	12.807	12.232	11.347	9.088	9.713	9.271	10.277	12.501	15.893	12.256	15.685	17.796	20.083	17.819	16.817	17.355	12.522
I.P.I-OUTROS	23.427	22.555	21.721	19.196	18.892	19.732	19.823	19.259	17.247	19.015	22.043	21.199	24.804	27.082	21.102	22.921	25.759	23.041	22.740	23.915	20.341	18.603
IMPOSTO SOBRE A RENDA-TOTAL	109.849	105.697	107.256	134.192	143.295	146.269	158.097	195.512	181.991	183.587	208.251	221.337	252.730	292.683	279.159	283.417	325.726	326.535	332.352	335.198	321.573	335.275
I.RENDA-PESSOA FÍSICA	8.561	8.597	9.143	9.469	9.718	10.132	10.591	10.785	10.614	11.861	13.517	14.872	22.440	24.113	22.689	24.594	29.748	31.574	32.090	31.936	29.954	29.525
I.RENDA-PESSOA JURÍDICA	36.630	39.615	37.574	38.268	38.889	46.920	42.336	81.300	68.247	70.758	90.158	96.900	114.507	135.554	126.617	123.478	141.039	138.037	143.832	138.561	119.326	136.104
ENTIDADES FINANCEIRAS	4.718	5.331	4.796	6.141	7.688	8.783	5.977	13.763	11.751	10.816	12.342	15.768	21.838	20.624	20.560	16.743	20.408	25.466	27.350	22.248	18.682	23.548
DEMAIS EMPRESAS	31.912	34.284	32.777	32.126	31.201	38.137	36.359	67.538	56.497	59.942	77.816	81.132	92.669	114.929	106.057	106.735	120.631	112.571	116.482	116.313	100.644	112.556
I.RENDA-RETIDO NA FONTE	64.658	57.486	60.539	86.456	94.688	89.217	105.170	103.427	103.129	100.968	104.576	109.565	115.782	133.016	129.853	135.345	154.939	156.924	156.430	164.701	172.293	169.646
I.R.R.F-RENDIMENTOS DO TRABALHO	39.454	33.729	36.022	41.524	40.497	45.371	50.084	48.334	49.326	54.719	59.092	60.548	66.701	77.946	75.717	82.775	89.990	93.451	91.797	95.809	93.316	91.885
I.R.R.F-RENDIMENTOS DE CAPITAL	16.126	15.742	14.724	34.070	38.538	28.022	37.911	36.004	37.723	30.406	28.361	29.554	29.138	33.357	29.759	28.838	38.668	36.515	34.965	38.481	45.313	46.826
I.R.R.F-RENDIMENTOS DE RESIDENTES NO EXTERIOR	4.925	3.868	4.896	5.786	9.615	8.251	10.815	11.745	10.258	9.676	9.683	11.847	11.912	12.970	14.798	14.652	16.718	16.903	18.780	19.414	23.150	21.601
I.R.R.F-OUTROS RENDIMENTOS	4.153	4.147	4.897	5.076	6.038	7.573	6.360	7.344	5.822	6.168	7.440	7.616	8.031	8.743	9.579	9.079	9.563	10.055	10.888	10.997	10.515	9.334
IOF - I. S/ OPERAÇÕES FINANCEIRAS	11.999	9.337	11.747	10.765	14.481	8.258	8.943	9.286	8.868	9.613	10.679	11.287	12.502	31.197	27.497	36.825	41.357	38.303	33.879	32.544	35.082	31.097
ITR - I. TERRITORIAL RURAL	417	618	349	658	785	720	565	566	581	548	576	582	621	729	707	730	791	843	965	1.087	1.197	1.155
COFINS - CONTRIB. P/ A SEGURIDADE SOCIAL	58.527	58.797	58.777	56.057	91.032	103.467	114.792	117.547	115.516	144.888	151.820	152.916	166.212	187.501	169.786	193.323	207.193	215.611	222.029	214.675	204.824	190.001
ENTIDADES FINANCEIRAS	-	-	-	-	3.870	6.664	6.342	8.205	8.414	8.455	10.425	8.014	8.985	9.260	8.830	9.963	12.682	13.064	13.750	14.300	15.398	18.384
DEMAIS EMPRESAS	58.527	58.797	58.777	56.057	87.162	96.803	108.450	109.342	107.102	136.433	141.395	144.902	157.228	178.241	160.956	183.360	194.511	202.547	208.279	200.375	189.426	171.617
CONTRIBUIÇÃO PARA O PIS/PASEP	23.620	24.528	22.999	22.382	28.492	26.197	27.963	28.961	33.896	36.699	38.078	40.392	43.381	49.025	46.109	50.626	54.828	57.239	58.475	57.316	54.703	50.575
ENTIDADES FINANCEIRAS	1.717	1.245	1.297	1.712	5.850	1.339	1.398	1.712	1.683	1.384	1.711	1.500	1.776	1.847	1.686	1.849	2.194	2.237	2.128	2.297	2.383	2.959
DEMAIS EMPRESAS	21.903	23.282	21.702	20.670	22.642	24.858	26.564	27.249	32.213	35.314	36.367	38.893	41.605	47.178	44.423	48.777	52.633	55.002	56.347	55.019	52.320	47.616
CSLL - CONTRIB. SOCIAL S/ LUCRO LÍQUIDO	22.820	22.001	22.671	22.147	21.487	24.398	23.435	31.165	32.039	37.457	46.010	48.339	56.314	69.420	66.884	64.155	79.118	72.953	75.209	74.780	64.242	65.186
ENTIDADES FINANCEIRAS	4.674	3.992	3.671	3.328	4.188	3.770	2.459	6.807	3.607	3.788	4.088	5.016	7.654	9.332	13.667	11.721	11.786	14.186	14.095	12.329	11.212	16.453
DEMAIS EMPRESAS	18.146	18.009	19.000	18.819	17.299	20.628	20.977	24.357	28.431	33.669	41.922	43.323	48.660	60.088	53.217	52.434	67.332	58.766	61.115	62.451	53.031	48.733
CIDE-COMBUSTÍVEIS	-	-	-	-	-	-	-	16.928	14.599	14.644	13.525	13.194	12.985	9.441	6.709	10.845	12.207	3.762	13	16	3.101	5.290
CONTRIBUIÇÃO PARA O FUNDAF	1.273	1.321	1.252	1.192	1.079	986	872	770	614	558	528	568	601	390	494	578	741	693	161	132	-	-
PSS - CONTRIB. DO PLANO DE SEGURIDADE DO SERVIDOR	-	-	-	-	-	-	-	-	-	-	-	18.872	24.014	23.759	26.423	28.230	29.110	28.508	28.895	29.628	29.229	27.859
OUTRAS RECEITAS ADMINISTRADAS	1.876	1.071	21.700	24.981	21.541	44.310	50.182	55.320	55.343	59.074	57.609	61.126	71.138	12.082	21.564	22.347	27.544	15.250	42.583	29.010	31.470	43.122
SUBTOTAL [A]	301.845	287.400	314.237	340.616	390.924	425.991	456.443	519.166	497.725	546.449	588.603	632.426	714.454	763.785	713.219	775.280	874.968	855.857	892.770	871.075	835.887	820.203
RECEITA PREVIDENCIÁRIA [B]	125.860	133.203	140.687	139.950	140.903	147.984	159.874	166.793	162.694	179.332	192.401	213.112	237.562	264.003	280.274	309.358	337.741	359.307	370.902	377.622	354.362	339.837
PRÓPRIA	115.118	122.669	130.207	129.578	131.250	137.295	148.234	154.876	150.656	165.488	178.966	196.744	215.398	237.729	252.859	279.125	304.175	323.230	332.223	337.155	315.589	303.671
DEMAIS	10.742	10.534	10.480	10.371	9.652	10.690	11.640	11.917	12.038	13.844	13.435	16.369	22.163	26.274	27.415	30.233	33.566	36.078	38.679	40.467	38.773	36.166
ADMINISTRADAS PELA RFB [C]=[A]+[B]	427.705	420.602	454.924	480.566	531.826	573.976	616.317	685.959	660.419	725.782	781.004	845.538	952.015	1.027.788	993.493	1.084.639	1.212.709	1.215.164	1.263.673	1.248.697	1.190.249	1.160.040
ADMINISTRADAS POR OUTROS ÓRGÃOS [D]	20.016	19.268	24.552	56.123	35.517	36.380	28.976	33.979	37.674	41.262	31.874	35.896	29.708	41.420	36.708	38.907	42.126	48.169	46.223	47.598	31.411	22.986
TOTAL GERAL [E]=[C]+[D]	447.721	439.871	479.476	536.689	567.343	610.356	645.293	719.938	698.094	767.044	812.878	881.434	981.723	1.069.207	1.030.201	1.123.546	1.254.835	1.263.333	1.309.895	1.296.294	1.221.660	1.183.026

TABELA VI
ARRECAÇÃO DAS RECEITAS ADMINISTRADAS PELA RFB
PERÍODO: 1996 A 2015

UNIDADE: R\$ MILHÕES

PERÍODO	ARRECAÇÃO		VAR. % REAL S/ ANO ANTERIOR		PART. % NO PIB
	NOMINAL	(A PREÇOS DE NOVEMBRO/2016 IPCA)	NOMINAL	(A PREÇOS DE NOVEMBRO/2016 IPCA)	
1996	132.834	478.172	16,54	0,62	15,54
1997	152.440	513.490	14,76	7,39	16,01
1998	165.440	540.486	8,53	5,26	16,51
1999	191.918	596.928	16,00	10,44	17,64
2000	220.815	642.013	15,06	7,55	18,42
2001	251.532	684.598	13,91	6,63	19,12
2002	302.390	758.377	20,22	10,78	20,31
2003	337.653	738.926	11,66	(2,56)	19,65
2004	396.710	814.006	17,49	10,16	20,26
2005	457.297	878.159	15,27	7,88	21,07
2006	514.986	949.586	12,62	8,13	21,37
2007	600.324	1.067.579	16,57	12,43	22,07
2008	676.272	1.138.527	12,65	6,65	21,75
2009	690.127	1.107.352	2,05	(2,74)	20,71
2010	799.760	1.221.452	15,89	10,30	20,58
2011	938.914	1.345.535	17,40	10,16	21,47
2012	992.089	1.349.126	5,66	0,27	20,64
2013	1.100.661	1.408.640	10,94	4,41	20,70
2014	1.146.775	1.381.134	4,19	(1,95)	20,16
2015	1.191.240	1.316.836	3,88	(4,66)	20,18



TABELA VII
ARRECAÇÃO DAS RECEITAS ADMINISTRADAS PELA RFB POR BASE DE INCIDÊNCIA
PERÍODO: 2007 A 2015 E JANEIRO A NOVEMBRO DE 2016
(A PREÇOS CORRENTES)

UNIDADE: R\$ MILHÕES

ANOS	TRIBUTOS SOBRE																	
	RENDA E PROPRIEDADE			FOLHA DE SALÁRIOS			BENS E SERVIÇOS			TRANSAÇÕES FINANCEIRAS			OUTROS			TOTAL		
	VALOR	%	VAR. % S/ANO ANTERIOR	VALOR	%	VAR. % S/ANO ANTERIOR	VALOR	%	VAR. % S/ANO ANTERIOR	VALOR	%	VAR. % S/ANO ANTERIOR	VALOR	%	VAR. % S/ANO ANTERIOR	VALOR	%	VAR. % S/ANO ANTERIOR
2007	195.196	32,52	-	164.014	27,32	-	188.795	31,45	-	44.317	7,38	-	8.001	1,33	-	600.324	100,00	-
2008	236.194	34,93	21,00	190.849	28,22	16,36	220.741	32,64	16,92	21.488	3,18	(51,51)	6.999	1,03	(12,53)	676.272	100,00	12,65
2009	236.308	34,24	0,05	211.127	30,59	10,62	209.449	30,35	(5,12)	19.528	2,83	(9,12)	13.715	1,99	95,96	690.127	100,00	2,05
2010	254.656	31,84	7,76	245.666	30,72	16,36	257.873	32,24	23,12	26.720	3,34	36,83	14.846	1,86	8,24	799.760	100,00	15,89
2011	308.548	32,86	21,16	275.292	29,32	12,06	299.102	31,86	15,99	31.952	3,40	19,58	24.019	2,56	61,79	938.914	100,00	17,40
2012	322.337	32,49	4,47	303.927	30,64	10,40	321.680	32,42	7,55	30.965	3,12	(3,09)	13.179	1,33	(45,13)	992.089	100,00	5,66
2013	351.575	31,94	9,07	324.191	29,45	6,67	357.386	32,47	11,10	29.511	2,68	(4,70)	37.999	3,45	188,34	1.100.661	100,00	10,94
2014	370.970	32,35	5,52	338.890	29,55	4,53	380.049	33,14	6,34	29.778	2,60	0,91	27.087	2,36	(28,71)	1.146.775	100,00	4,19
2015	384.676	32,29	3,69	348.286	29,24	2,77	392.702	32,97	3,33	34.711	2,91	16,56	30.866	2,59	13,95	1.191.240	100,00	3,88
2016	394.268	34,59	13,39	319.035	27,99	4,84	348.846	30,61	(3,02)	30.543	2,68	(3,54)	47.013	4,13	65,56	1.139.705	100,00	6,34

TABELA VII-A
ARRECAÇÃO DAS RECEITAS ADMINISTRADAS PELA RFB POR BASE DE INCIDÊNCIA
PERÍODO: 2007 A 2015 E JANEIRO A NOVEMBRO DE 2016
(A PREÇOS DE NOVEMBRO/2016 - IPCA)

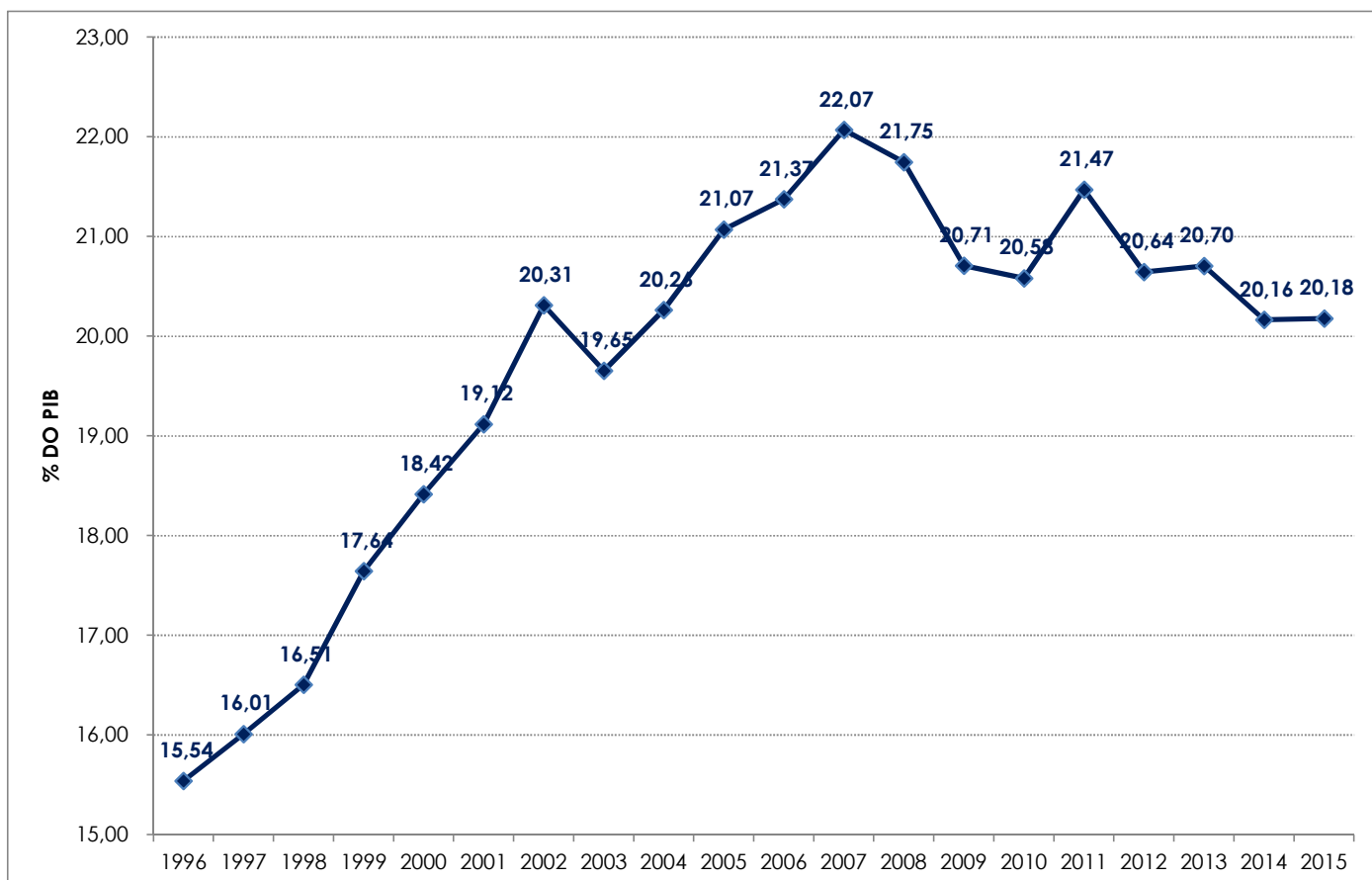
UNIDADE: R\$ MILHÕES

ANOS	TRIBUTOS SOBRE																	
	RENDA E PROPRIEDADE			FOLHA DE SALÁRIOS			BENS E SERVIÇOS			TRANSAÇÕES FINANCEIRAS			OUTROS			TOTAL		
	VALOR	%	VAR. % S/ANO ANTERIOR	VALOR	%	VAR. % S/ANO ANTERIOR	VALOR	%	VAR. % S/ANO ANTERIOR	VALOR	%	VAR. % S/ANO ANTERIOR	VALOR	%	VAR. % S/ANO ANTERIOR	VALOR	%	VAR. % S/ANO ANTERIOR
2007	347.220	32,52	-	291.485	27,30	-	335.807	31,45	-	78.833	7,38	-	14.235	1,33	-	1.067.579	100,00	-
2008	398.028	34,96	14,63	320.923	28,19	10,10	371.606	32,64	10,66	36.206	3,18	(54,07)	11.764	1,03	(17,36)	1.138.527	100,00	6,65
2009	379.567	34,28	(4,64)	338.634	30,58	5,52	335.902	30,33	(9,61)	31.318	2,83	(13,50)	21.931	1,98	86,42	1.107.352	100,00	(2,74)
2010	389.265	31,87	2,55	374.742	30,68	10,66	393.880	32,25	17,26	40.804	3,34	30,29	22.761	1,86	3,78	1.221.452	100,00	10,30
2011	442.793	32,91	13,75	394.070	29,29	5,16	428.629	31,86	8,82	45.761	3,40	12,15	34.282	2,55	50,62	1.345.535	100,00	10,16
2012	438.918	32,53	(0,88)	412.799	30,60	4,75	437.332	32,42	2,03	42.143	3,12	(7,91)	17.934	1,33	(47,69)	1.349.126	100,00	0,27
2013	450.631	31,99	2,67	414.624	29,43	0,44	457.491	32,48	4,61	37.779	2,68	(10,36)	48.116	3,42	168,30	1.408.640	100,00	4,41
2014	447.491	32,40	(0,70)	407.726	29,52	(1,66)	457.637	33,13	0,03	35.841	2,60	(5,13)	32.439	2,35	(32,58)	1.381.134	100,00	(1,95)
2015	426.194	32,37	(4,76)	384.240	29,18	(5,76)	434.046	32,96	(5,16)	38.328	2,91	6,94	34.028	2,58	4,90	1.316.836	100,00	(4,66)
2016	401.616	34,62	3,77	324.695	27,99	(3,83)	355.057	30,61	(11,03)	31.097	2,68	(11,40)	47.574	4,10	51,45	1.160.040	100,00	(2,54)

GRÁFICO I
ARRECADAÇÃO DOS IMPOSTOS E CONTRIBUIÇÕES ADMINISTRADOS PELA RFB
PERÍODO: JANEIRO DE 2012 A NOVEMBRO DE 2016
(A PREÇOS DE NOVEMBRO/2016 - IPCA)



GRÁFICO II
ARRECADÇÃO DO I. RENDA, IPI (exceto Vinculado) E CONTRIBUIÇÕES ADMINISTRADOS PELA RFB
PERÍODO: JANEIRO DE 2012 A NOVEMBRO DE 2016
(A PREÇOS DE NOVEMBRO/2016 - IPCA)



GRÁFICO III
VARIAÇÃO % REAL DA ARRECADAÇÃO DAS RECEITAS ADMINISTRADAS PELA RFB X VARIAÇÃO % REAL DO PIB
PERÍODO: 1996 A 2015

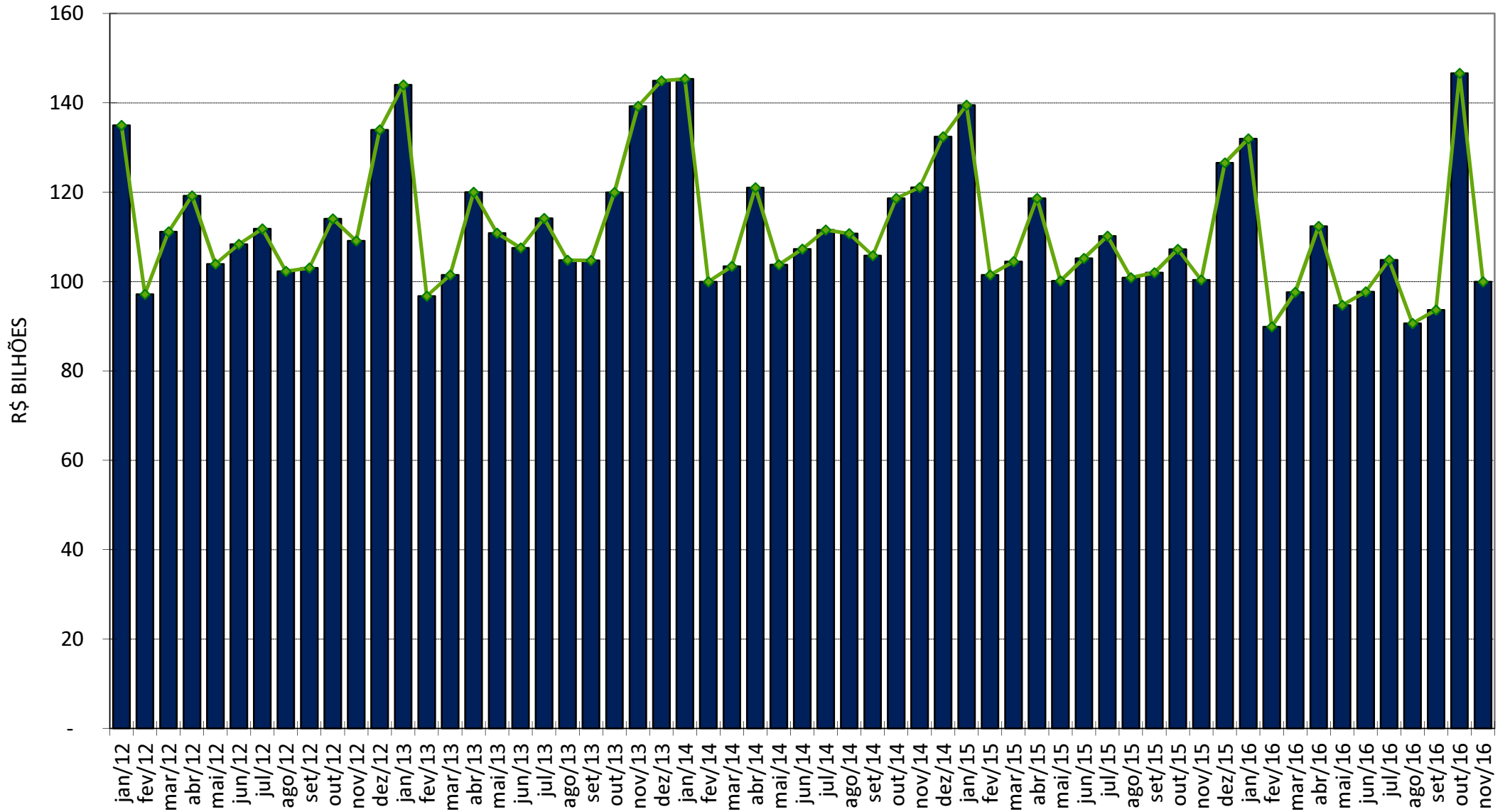
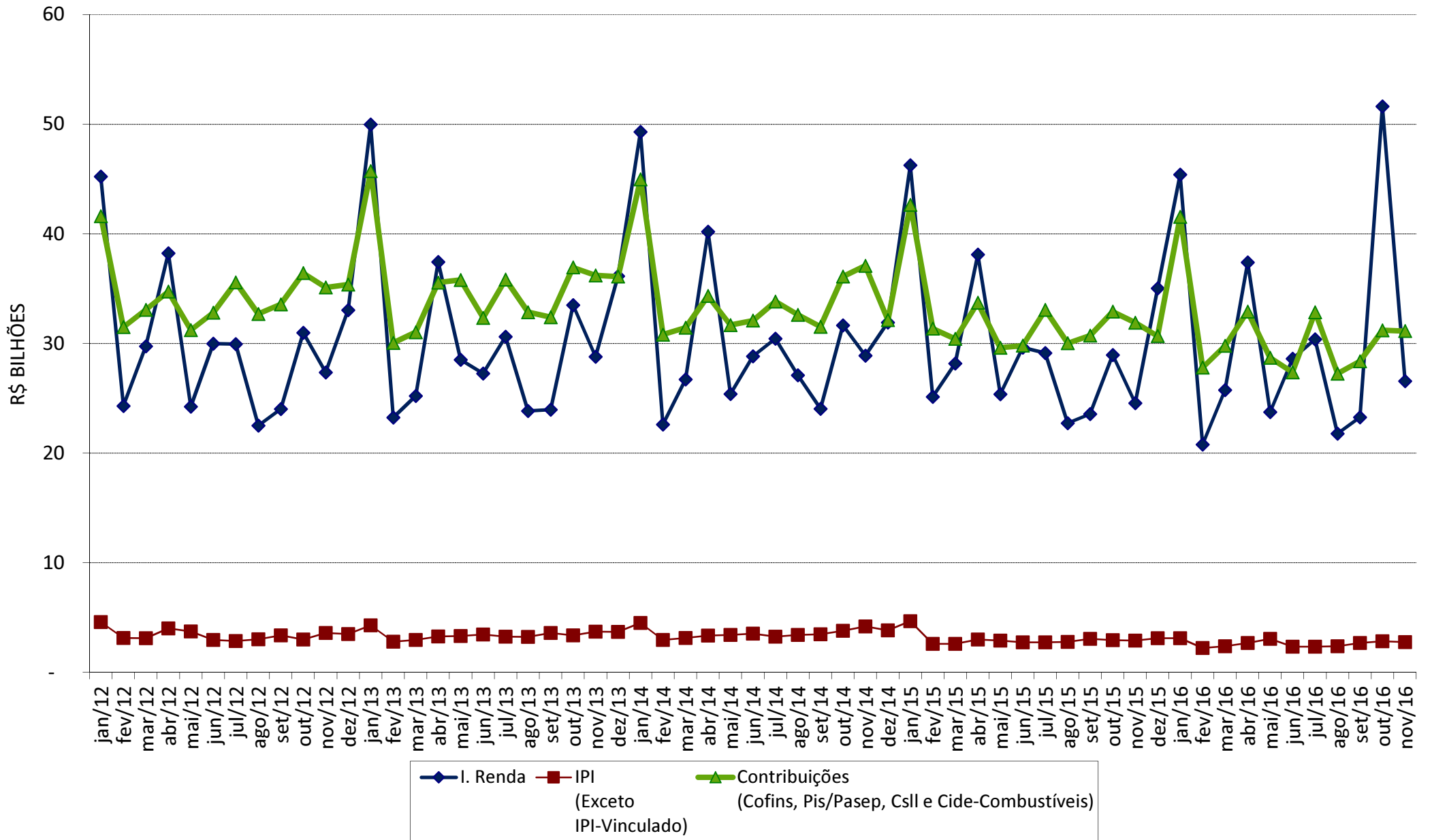
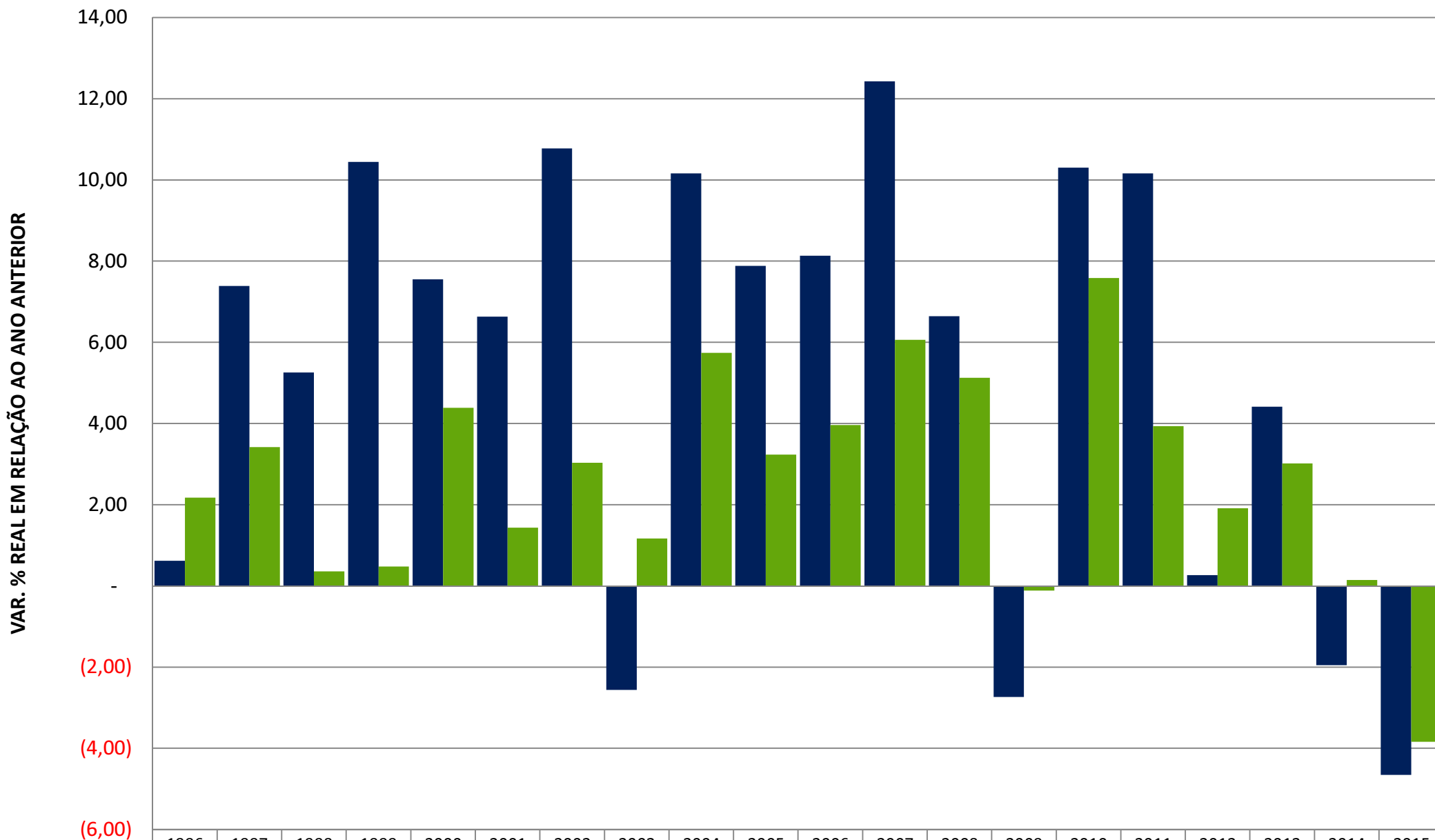

■ ARRECAÇÃO	0,62	7,39	5,26	10,44	7,55	6,63	10,78	(2,56)	10,16	7,88	8,13	12,43	6,65	(2,74)	10,30	10,16	0,27	4,41	(1,95)	(4,66)
■ PIB	2,17	3,42	0,36	0,48	4,39	1,43	3,03	1,17	5,74	3,23	3,96	6,06	5,13	(0,12)	7,58	3,94	1,91	3,02	0,14	(3,84)