

**Secretaria da Receita Federal do Brasil
Centro de Estudos Tributários e Aduaneiros**

Análise da Arrecadação das Receitas Federais

Dezembro/2016



Receita Federal

Ministério da
Fazenda

MINISTRO DE ESTADO DA FAZENDA

Henrique de Campos Meirelles

SECRETÁRIO-EXECUTIVO DO MINISTÉRIO DA FAZENDA

Eduardo Refinetti Guardia

SECRETÁRIO DA RECEITA FEDERAL DO BRASIL

Jorge Antonio Deher Rachid

CENTRO DE ESTUDOS TRIBUTÁRIOS E ADUANEIROS

Claudemir Rodrigues Malaquias

COORDENADOR DE PREVISÃO E ANÁLISE

Raimundo Elói de Carvalho

Análise da Arrecadação das Receitas Federais – Dezembro de 2016**Equipe Técnica**

Marcelo de Mello Gomide Loures

Fábio Ávila de Castro

Itamar Alves Barbosa Júnior

Cristina Marcia Dias Hoffmann

Marco Antonio Machado

Paula Cravo Borges

Edijalmo Antonio da Cruz

Rosemary Rolando Deolindo

Luciana dos Anjos Reis

Ana Paula Lucena dos Santos Silveira

Rogerio Augusto de Oliveira Lima

É autorizada a reprodução total ou parcial do conteúdo desta publicação desde que citada a fonte.

Esplanada dos Ministérios, BL. P

Edifício Sede do Ministério da Fazenda, 6º andar, sala 602

Brasília – DF CEP - 70.048-900

Brasil

Tel.: (061) 3412.2633 / 3412-2634

<http://idg.receita.fazenda.gov.br/dados/receitadata/arrecadacao/relatorios-do-resultado-da-arrecadacao>

SUMÁRIO

I. Considerações Gerais.....	3
II. Desempenho acumulado no ano em relação ao mesmo período do ano anterior.....	4
III. Desempenho do mês em relação ao mesmo mês do ano anterior.....	14
IV. Desempenho do mês em relação ao mês anterior.....	20
V. Arrecadação por bases de incidência	21
VI. Informações Adicionais	24

ANEXOS

. Tabela I (Arrecadação das Receitas Federais – Novembro e Dezembro de 2016 e Dezembro de 2015 – A preços correntes).....	35
. Tabela I-A (Arrecadação das Receitas Federais – Novembro e Dezembro de 2016 e Dezembro de 2015 – IPCA).....	36
. Tabela II (Arrecadação das Receitas Federais – Janeiro a Dezembro – 2016/2015 – A preços correntes)	37
. Tabela II-A (Arrecadação das Receitas Federais– Janeiro a Dezembro – 2016/2015 – IPCA)	38
. Tabela III (Arrecadação das Receitas Federais – Janeiro de 2012 a Dezembro de 2016 – A preços correntes).....	39
. Tabela III-A (Arrecadação das Receitas Federais – Janeiro de 2012 a Dezembro de 2016 – IPCA)	40
. Tabela IV (Arrecadação das Receitas Federais – 1995 a 2016 – A preços correntes)	41
. Tabela IV-A (Arrecadação das Receitas Federais – 1995 a 2016 – IPCA).....	42
. Tabela V (Arrecadação das Receitas Administradas pela RFB – 1996 a 2015 – A preços correntes e IPCA)	45
. Tabela VI (Arrecadação por Base de Incidência – 2007 a 2015 e Janeiro a Dezembro de 2016 – A preços correntes)	46
. Tabela VI-A (Arrecadação por Base de Incidência – 2007 a 2015 e Janeiro a Dezembro de 2016 – IPCA)	47
. Gráfico I (Arrecadação – Janeiro de 2012 a Dezembro de 2016 – IPCA).....	48
. Gráfico II (Arrecadação I. Renda, IPI e Contribuições – Janeiro de 2012 a Dezembro de 2016 – IPCA)	49
. Gráfico III (Variação % Real – Arrecadação e PIB – 1996 a 2015).....	50

ANÁLISE DA ARRECADAÇÃO DAS RECEITAS FEDERAIS DEZEMBRO DE 2016

SUMÁRIO EXECUTIVO

A **Arrecadação total das Receitas Federais** atingiu, em dezembro de 2016, o valor de **R\$ 127.607 milhões**, registrando uma redução real (IPCA) de **1,19%** em relação a dezembro de 2015. No período acumulado de janeiro a dezembro de 2016, a arrecadação registrou o valor de **R\$ 1.289.904 milhões**, o que representa um decréscimo real (IPCA) de **2,97%**.

Quanto às **Receitas Administradas pela RFB**, o valor arrecadado foi de **R\$ 125.801 milhões**, que corresponde a um decréscimo real (IPCA) de **0,92%** em relação a dezembro de 2015, enquanto que, no período acumulado até dezembro de 2016, o valor arrecadado atingiu **R\$ 1.265.498 milhões**, encerrando o período com uma redução real (IPCA) de **2,38%**.

Dezembro de 2016 x Dezembro de 2015

Principais destaques

Contribuição para Financiamento da Seguridade Social (Cofins) e Contribuição para o PIS/Pasep: atingiu o valor de **R\$ 22.400 milhões**, com decréscimo real de **2,18%**. Esse resultado decorreu, principalmente, dos decréscimos reais de 4,55% do volume de vendas (PMC-IBGE) e de 4,63% no volume de serviços (PMS-IBGE).

Receita Previdenciária: a arrecadação de **R\$ 48.356 milhões** representa um decréscimo real de **0,98%**. O resultado foi decorrente, principalmente, da elevação das alíquotas da contribuição previdenciária sobre Receita Bruta, para alguns setores

Imposto de Renda-Pessoa Jurídica (IRPJ) e Contribuição Social Sobre o Lucro Líquido (CSLL): a arrecadação desses tributos foi de **R\$ 10.863 milhões**, que corresponde a um decréscimo real de **0,97%**, em razão, principalmente, dos comportamentos observados na "Estimativa Mensal" e no "Lucro Presumido".

Janeiro a Dezembro de 2016 x Janeiro a Dezembro de 2015

Principais destaques

Receita Previdenciária: arrecadação de **R\$ 389.212 milhões**, representando um decréscimo real (IPCA) de **3,50%**. O resultado decorreu, principalmente, da combinação da elevação das alíquotas da contribuição previdenciária sobre a Receita Bruta e da redução real de 5,60% da massa salarial;

Imposto de Renda-Pessoa Jurídica (IRPJ) e Contribuição Social Sobre o Lucro Líquido (CSLL): a arrecadação desses dois tributos atingiu, no período, o valor de **R\$ 212.757 milhões**, que significa um crescimento real de **9,06 %**, motivado pelo regime especial de regularização cambial e tributária – RERCT que contribuiu com uma arrecadação extraordinária de **R\$ 23,4 bilhões**, classificados no IRPJ, pela ocorrência de arrecadação extraordinária, em fevereiro de 2015, de cerca de **R\$ 3.500 milhões**, decorrente da transferência de ativos entre empresas, do desempenho das modalidades de tributação que recolhem com base no faturamento, especialmente, nos setores não financeiros, bem assim, da redução de 10,68% na arrecadação do Lucro Presumido em razão da queda no faturamento das empresas.

Contribuição para Financiamento da Seguridade Social (Cofins) e Contribuição para o PIS/Pasep: a arrecadação desses dois tributos atingiu o valor de **R\$ 263.698 milhões** no período, com queda real de **6,89%**. Esse resultado foi decorrente, fundamentalmente, do decréscimo real de 9,06% do volume de vendas (PMC-IBGE) e de 4,96% do volume de serviços (PMS-IBGE) e da arrecadação extraordinária, em fevereiro de 2015, no valor de R\$ 1,1 bilhão em decorrência de transferência de ativos entre empresas.

Brasília, 25 de janeiro de 2017.

Coordenação de Previsão e Análise

I. CONSIDERAÇÕES GERAIS

A arrecadação total das receitas federais, incluindo as administradas pela RFB e por outros órgãos, atingiu o valor de **R\$ 127.607 milhões** no mês de dezembro de 2016 e de **R\$ 1.289.904 milhões** no período de janeiro a dezembro de 2016.

O quadro a seguir apresenta os valores mensais e acumulados da arrecadação do período de janeiro a dezembro de 2016 e 2015 e as variações nominais e reais.

ARRECADAÇÃO DAS RECEITAS FEDERAIS PERÍODO: DEZEMBRO - 2016/2015

UNIDADE: R\$ MILHÕES

RECEITAS	DEZEMBRO				JANEIRO A DEZEMBRO			
	ARRECADAÇÃO (PREÇOS CORRENTES)		VARIÇÃO [A]/[B]%		ARRECADAÇÃO (PREÇOS CORRENTES)		VARIÇÃO [C]/[D]%	
	2016 [A]	2015 [B]	NOMINAL	REAL (IPCA)	2016 [C]	2015 [D]	NOMINAL	REAL (IPCA)
ADMINISTRADAS PELA RFB	125.793	119.455	5,31	(0,92)	1.265.498	1.191.240	6,23	(2,38)
. RERCT	(8)	-	-	-	46.816	-	-	-
. DEMAIS	125.801	119.455	5,31	(0,92)	1.218.682	1.191.240	2,30	(5,95)
ADMINISTRADAS POR OUTROS ÓRGÃOS	1.814	2.047	(11,37)	(16,61)	24.406	30.307	(19,47)	(26,16)
TOTAL	127.607	121.502	5,02	(1,19)	1.289.904	1.221.546	5,60	(2,97)

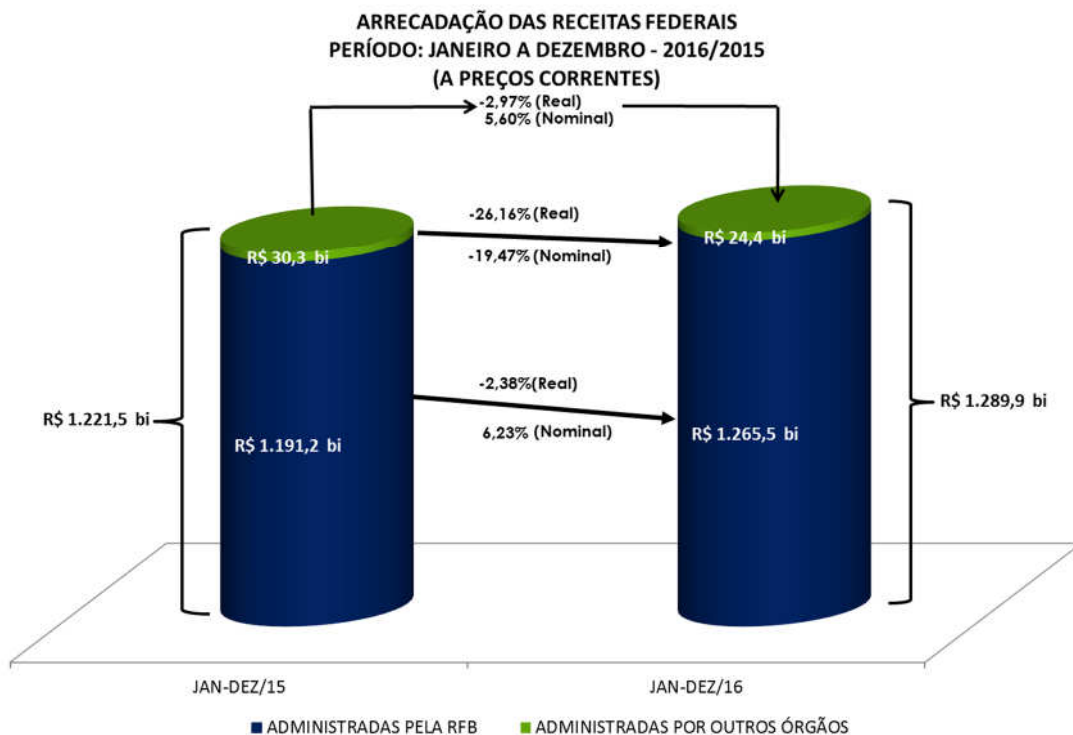

A análise detalhada do comportamento da arrecadação está contida nos itens II e III a seguir.

II. RECEITAS ADMINISTRADAS PELA RFB - DESEMPENHO DA ARRECADAÇÃO ACUMULADA DE JANEIRO A DEZEMBRO DE 2016 EM RELAÇÃO AO MESMO PERÍODO DE 2015 (Tabelas II e II-A).

O desempenho da arrecadação das Receitas Administradas pela RFB, no período de janeiro a dezembro de 2016, em relação a igual período de 2015, ocorreu conforme demonstrado no quadro e no gráfico a seguir, encerrando o período com uma variação real acumulada, com atualização pelo IPCA, de **-2,38%**.

DESEMPENHO DA ARRECADAÇÃO DAS RECEITAS ADMINISTRADAS PELA RFB
PERÍODO: JANEIRO A DEZEMBRO - 2016/2015

UNIDADE: R\$ MILHÕES

MÊS	ARRECADAÇÃO (PREÇOS CORRENTES)		VARIÇÃO (%)		
	JAN-DEZ/16 [A]	JAN-DEZ/15 [B]	NOMINAL [A]/[B]	REAL (IPCA) [A]/[B]	
				MÊS	ACUM.
JAN	126.143	120.422	4,75	(5,38)	(5,38)
FEV	86.663	88.698	(2,29)	(11,46)	(7,94)
MAR	94.536	92.508	2,19	(6,58)	(7,53)
ABR	109.479	105.799	3,48	(5,31)	(6,96)
MAI	93.026	89.967	3,40	(5,42)	(6,69)
JUN	96.291	95.239	1,10	(7,11)	(6,75)
JUL	103.832	100.378	3,44	(4,87)	(6,49)
AGO	90.181	92.101	(2,08)	(10,15)	(6,91)
SET	93.224	93.618	(0,42)	(8,20)	(7,04)
OUT	146.369	99.248	47,48	36,71	(2,73)
NOV	99.961	93.807	6,56	(0,40)	(2,54)
DEZ	125.793	119.455	5,31	(0,92)	(2,38)
TOTAL	1.265.498	1.191.240	6,23	-	(2,38)

DESEMPENHO DA ARRECADAÇÃO DAS RECEITAS ADMINISTRADAS PELA RFB
PERÍODO: JANEIRO A DEZEMBRO - 2016/2015

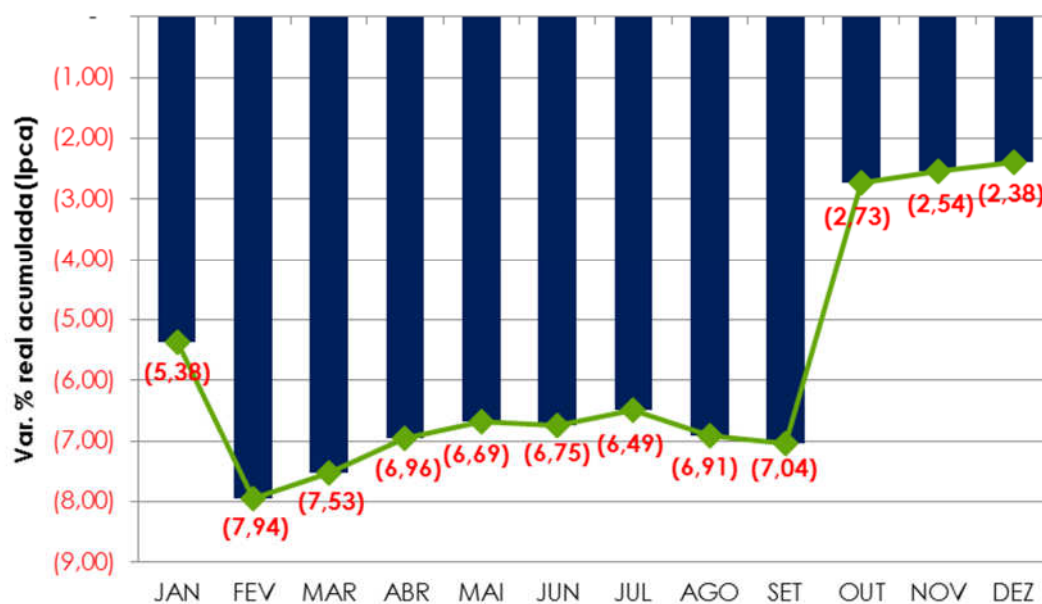

Os principais fatores que, em conjunto, contribuíram para esse resultado foram os seguintes:

- arrecadação extraordinária, relacionada com o regime especial de regularização cambial e tributária – RERCT, no valor de R\$ 46,8 bilhões no período de janeiro a dezembro de 2016. Este fator é o principal responsável pela mudança na trajetória da arrecadação a partir do mês de outubro/16;
- arrecadação extraordinária, em fevereiro/15, no valor de R\$ 4,64 bilhões, decorrente da transferência de ativos entre empresas;
- elevação das alíquotas da Contribuição Previdenciária sobre Receita Bruta por meio da Lei 13.161/15. Essa elevação refere-se à reversão parcial da desoneração da Folha de Pagamentos de determinados setores;
- elevação das alíquotas de PIS/Cofins e CIDE incidentes sobre gasolina e diesel, com reflexo na arrecadação a partir de março de 2015 (PIS/Cofins) e de junho/15 (CIDE – Combustíveis), em conformidade com o Decreto 8.395/15;
- desempenho dos principais indicadores macroeconômicos que influenciam, diretamente, a arrecadação dos principais tributos, conforme quadro a seguir.

**INDICADORES MACROECONÔMICOS
VARIÇÃO % EM RELAÇÃO AO ANO ANTERIOR**

INDICADOR	FATO GERADOR DA ARRECADAÇÃO	
	NOV/16 NOV/15	DEZ/15-NOV/16 DEZ/14-NOV/15
. PRODUÇÃO INDUSTRIAL (PIM/IBGE)	-1,15%	-7,67%
. VENDAS DE BENS (PMC/IBGE)	-4,55%	-9,06%
. VENDAS DE SERVIÇOS (PMS/IBGE)	-4,63%	-4,96%
. MASSA SALARIAL (Nominal)	4,52%	3,71%
. VALOR EM DÓLAR DAS IMPORTAÇÕES	-13,40%	-19,34%

Cabe ressaltar, no entanto, a ocorrência de dois fatores que não têm ligação direta com esses indicadores macroeconômicos, porém concorreram, sobremaneira, para o resultado negativo da arrecadação, em especial, no período acumulado. São os seguintes: a) Parcelamentos Especiais; e b) Compensações Tributárias.

- **Parcelamentos Especiais:** as principais leis em vigor, editadas nos últimos anos, tratando de parcelamentos especiais são: a) 11.941/09; b) 12.865/13; e c) 12.996/14. As parcelas decorrentes dessas leis são recolhidas mensalmente, contudo, os contribuintes podem, a qualquer momento, antecipar parcelas e assim usufruir dos benefícios previstos para pagamento à vista. Assim, conforme tabela abaixo, temos:

PARCELAMENTOS ESPECIAIS
PERÍODO: DEZEMBRO - 2016/2015
(A PREÇOS DE DEZEMBRO/2016 - IPCA)

UNIDADE: R\$ MILHÕES

PERÍODO	2016 [A]	2015 [B]	DIFERENÇA [A]-[B]	VAR. % [A]/[B]
DEZEMBRO	1.254	1.534	(280)	(18,22)
JANEIRO A DEZEMBRO	16.699	23.729	(7.031)	(29,63)

Ou seja, em função de antecipações de recolhimentos em 2015, houve uma diferença, a menor, no período acumulado, de R\$ 7.031 milhões.

- **Compensações Tributárias:** consistem em redução do fluxo normal de arrecadação em decorrência de determinadas situações que se constituem em crédito para o contribuinte. Sua existência é natural e não afetaria o resultado da arrecadação desde que seu comportamento evolutivo estivesse em linha com o desempenho do fluxo de arrecadação. Ocorre que, ao longo de 2016, as compensações cresceram bem acima do crescimento da arrecadação e, por essa razão, afetaram, sim e de forma negativa, o resultado.

Na tabela abaixo estão demonstrados os valores (em R\$ milhões) das compensações efetuadas em dezembro e no período de janeiro a dezembro de 2015 e 2016.

COMPENSAÇÕES TRIBUTÁRIAS
PERÍODO: DEZEMBRO - 2016/2015
(A PREÇOS DE DEZEMBRO/2016 - IPCA)

UNIDADE: R\$ MILHÕES

PERÍODO	2016 [A]	2015 [B]	DIFERENÇA [A]-[B]	VAR. % [A]/[B]
DEZEMBRO	5.469	6.080	(611)	(10,04)
JANEIRO A DEZEMBRO	82.530	69.405	13.125	18,91

Excluindo-se o efeito decorrente desses dois fatores, o resultado da arrecadação seria:

ARRECADAÇÃO DAS RECEITAS ADMINISTRADAS PELA RFB
(EXCLUÍDOS OS EFEITOS DO RERCT, DAS COMPENSAÇÕES TRIBUTÁRIAS E DOS PARCELAMENTOS)
PERÍODO: DEZEMBRO - 2016/2015
(A PREÇOS DE DEZEMBRO/2016 - IPCA)

UNIDADE: R\$ MILHÕES

PERÍODO	2016 [A]	2015 [B]	DIFERENÇA [A]-[B]	VAR. % [A]/[B]
DEZEMBRO	130.016	131.512	(1.496)	(1,14)
JANEIRO A DEZEMBRO	1.308.092	1.366.461	(58.369)	(4,27)

Os quadros e o gráfico, a seguir, destacam os principais **tributos** e **setores** que, individualmente, mais contribuíram para o resultado global.

ARRECAÇÃO DAS RECEITAS ADMINISTRADAS PELA RFB
PERÍODO: JANEIRO A DEZEMBRO - 2016/2015
(A PREÇOS DE DEZEMBRO/2016 - IPCA)

UNIDADE: R\$ MILHÕES

RECEITAS	JAN-DEZ/16 [A]	JAN-DEZ/15 [B]	DIFERENÇAS	
			[A]-[B]	[A]/[B]%
COFINS / PIS-PASEP	263.698	283.204	(19.506)	(6,89)
I. IMPORTAÇÃO / IPI-VINCULADO	45.809	61.944	(16.135)	(26,05)
RECEITA PREVIDENCIÁRIA	389.212	403.309	(14.097)	(3,50)
IOF	34.324	38.423	(4.100)	(10,67)
IPI (Exceto Vinculado)	32.073	36.007	(3.934)	(10,93)
IRRF-RENDIMENTOS DE RESIDENTES NO EXTERIOR	24.906	26.797	(1.892)	(7,06)
IRRF-RENDIMENTOS DO TRABALHO	101.679	103.439	(1.760)	(1,70)
IRRF-OUTROS RENDIMENTOS	10.324	11.502	(1.177)	(10,24)
IRPF	31.111	31.566	(455)	(1,44)
CIDE-COMBUSTÍVEIS	5.809	3.607	2.202	61,03
IRRF-RENDIMENTOS DE CAPITAL	60.120	57.777	2.343	4,06
IRPJ /CSLL	212.757	195.088	17.669	9,06
DEMAIS RECEITAS ADMINISTRADAS	77.490	68.121	9.369	13,75
RECEITA ADMINISTRADA PELA RFB	1.289.312	1.320.785	(31.473)	(2,38)

ARRECAÇÃO DAS RECEITAS ADMINISTRADAS PELA RFB
PERÍODO: JANEIRO A DEZEMBRO - 2016/2015
(A PREÇOS DE DEZEMBRO/2016 - IPCA)

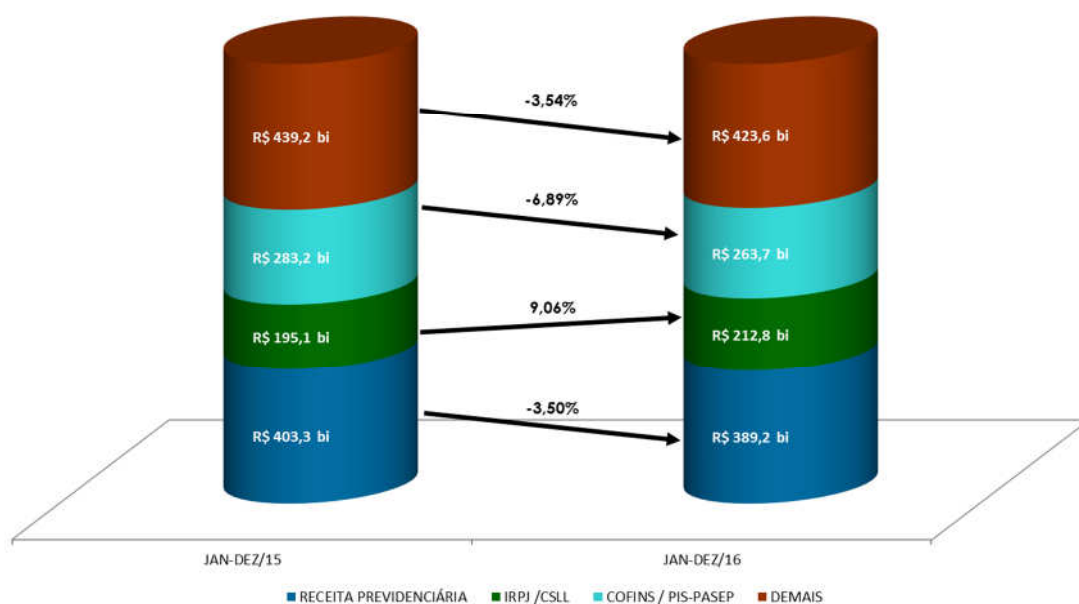

ARRECAÇÃO DA RECEITA ADMINISTRADA PELA RFB POR DIVISÃO ECONÔMICA (EXCETO RECEITAS PREVIDENCIÁRIAS)
PERÍODO: JANEIRO A DEZEMBRO - 2016/2015
(A PREÇOS DE DEZEMBRO/2016 - IPCA)

UNIDADE: R\$ MILHÕES

DIVISÃO ECONÔMICA (CNAE)	ARRECAÇÃO		DIFERENÇAS	
	JAN-DEZ/16 [A]	JAN-DEZ/15 [B]	[A]-[B]	[A]/[B]%
. COMBUSTÍVEIS	40.298	49.462	(9.164)	(18,53)
. FABRICAÇÃO DE VEÍCULOS AUTOMOTORES	25.962	34.055	(8.093)	(23,76)
. COMÉRCIO ATACADISTA	67.326	74.092	(6.767)	(9,13)
. COMÉRCIO VAREJISTA	55.649	61.852	(6.203)	(10,03)
. METALURGIA	6.270	9.668	(3.398)	(35,15)
. CONSTRUÇÃO DE EDIFÍCIOS	11.920	15.186	(3.267)	(21,51)
. FABRICAÇÃO DE MÁQUINAS E EQUIPAMENTOS	9.458	12.180	(2.722)	(22,34)
. COMÉRCIO E REPAR. DE VEÍC. AUTOMOT. E MOTOCICL.	11.228	13.941	(2.713)	(19,46)
. TELECOMUNICAÇÕES	12.139	14.749	(2.610)	(17,70)
. OBRAS DE INFRA-ESTRUTURA	5.711	7.472	(1.761)	(23,57)
SUBTOTAL [A]	245.960	292.657	(46.697)	(15,96)
DEMAIS [B]	654.139	624.819	29.320	4,69
TOTAL [C]=[A]+[B]	900.100	917.476	(17.376)	(1,89)

Apresentam-se, a seguir, o desempenho da arrecadação por tributo e os principais fatores que concorreram para esse desempenho¹:

- **Imposto de Importação (R\$ 32.083 milhões/-25,89%) e IPI-Vinculado (R\$ 13.726 milhões/-26,42%):** resultado decorrente, principalmente, da conjugação dos seguintes fatores: a) elevação de 4,33% na taxa média de câmbio; b) redução de 6,11% na alíquota média efetiva do I. Importação, de 6,33% na alíquota média efetiva do IPI-Vinculado e de 19,34% no valor em dólares (volume) das importações;
- **IPI-Bebidas (R\$ 2.680 milhões/-5,42%):** alteração da sistemática de apuração do IPI-Bebidas em função da edição da Lei 13.097/15;
- **IPI-Automóveis (R\$ 2.939 milhões/-34,61%):** resultado decorrente, principalmente, da redução de **20,23%** no volume de vendas ao mercado interno (dezembro de 2015 a novembro de 2016 / dezembro de 2014 a novembro de 2015 - Carta da Anfavea);
- **IPI-Outros (R\$20.620 milhões/-7,73%):** resultado influenciado, principalmente, pela redução de **7,67%** na produção industrial de dezembro de 2015 a novembro de 2016 / dezembro de 2014 a novembro de 2015 (Pesquisa Industrial Mensal - Produção Física/IBGE).

A seguir, quadro demonstrativo da arrecadação desse tributo, destacando os principais setores.

¹ A informação inserida logo após a denominação do tributo, entre parêntesis, representa o valor da arrecadação no período de janeiro a dezembro de 2016 e a variação real (IPCA), em relação ao mesmo período do ano anterior.

ARRECAÇÃO DO IPI-OUTROS POR DIVISÃO ECONÔMICA
PERÍODO: JANEIRO A DEZEMBRO - 2016/2015
(A PREÇOS DE DEZEMBRO/2016 - IPCA)

UNIDADE: R\$ MILHÕES

DIVISÃO ECONÔMICA (CNAE)	ARRECAÇÃO		DIFERENÇAS	
	JAN-DEZ/16 [A]	JAN-DEZ/15 [B]	[A]-[B]	[A]/[B]%
. METALURGIA	788	1.305	(517)	(39,60)
. FABRIC. DE VEÍC. AUTOMOTORES (exceto automóveis)	1.194	1.525	(332)	(21,76)
. FABRIC. DE EQUIP. DE INFORMÁTICA E ELETRÔNICOS	1.043	1.352	(309)	(22,84)
SUBTOTAL [A]	3.025	4.183	(1.158)	(27,67)
DEMAIS [B]	17.594	18.165	(571)	(3,14)
TOTAL [C]=[A]+[B]	20.620	22.348	(1.728)	(7,73)

- **IRPF (R\$ 31.111 milhões/-1,44%)**: resultado decorrente, principalmente, do decréscimo real na arrecadação dos itens Quotas-Declaração (-2,54%) e Ganhos de Capital na Alienação de Bens (-17,59%), conforme observado no quadro a seguir;

ARRECAÇÃO DO IRPF
PERÍODO: JANEIRO A DEZEMBRO - 2016/2015
(A PREÇOS DE DEZEMBRO/2016 - IPCA)

UNIDADE: R\$ MILHÕES

DISCRIMINAÇÃO	ARRECAÇÃO		DIFERENÇAS	
	JAN-DEZ/16 [A]	JAN-DEZ/15 [B]	[A]-[B]	[A]/[B]%
QUOTAS-DECLARAÇÃO	16.141	16.562	(421)	(2,54)
GANHOS DE CAPITAL NA ALIENAÇÃO DE BENS	4.968	6.028	(1.060)	(17,59)
OUTROS	10.002	8.976	1.025	11,42
TOTAL	31.111	31.566	(455)	(1,44)

- **IRPJ (R\$ 143.292 milhões/+13,19%) e CSLL (R\$ 69.465 milhões/+1,41%)**: esse resultado deveu-se, basicamente, aos seguintes fatores: a) arrecadação de receita extraordinária, em fevereiro/15, de cerca de R\$ 3.500 milhões, decorrente de transferência de ativos entre empresas; b) redução de 10,68% na arrecadação do Lucro Presumido em razão da queda no faturamento das empresas; c) redução de 11,02% na arrecadação referente à Declaração de Ajuste/15; d) Utilização do balanço de suspensão/redução por algumas empresas do setor financeiro durante o ano de 2015, resultando em aumento significativo em relação às estimativas mensais; e) recolhimento de IRPJ no valor de 23,5 bilhões, em razão do Regime Especial de Regularização Cambial e Tributária (RERCT).

Os quadros, a seguir, apresentam o desempenho da arrecadação dos principais itens do IRPJ e da CSLL, bem assim, dos setores que mais contribuíram para o resultado.

ARRECADAÇÃO DO IRPJ/CSLL
PERÍODO: JANEIRO A DEZEMBRO - 2016/2015
(A PREÇOS DE DEZEMBRO/2016 - IPCA)

UNIDADE: R\$ MILHÕES

DISCRIMINAÇÃO	ARRECADAÇÃO		DIFERENÇAS	
	JAN-DEZ/16 [A]	JAN-DEZ/15 [B]	[A]-[B]	[A]/[B]%
ESTIMATIVA MENSAL	92.636	89.622	3.014	3,36
FINANCEIRA	36.079	24.308	11.771	48,42
DEMAIS	56.557	65.314	(8.757)	(13,41)
DECLARAÇÃO DE AJUSTE	10.580	11.890	(1.310)	(11,02)
BALANÇO TRIMESTRAL	12.141	12.843	(702)	(5,47)
LUCRO PRESUMIDO	46.285	51.820	(5.534)	(10,68)
OUTROS	27.589	28.913	(1.324)	(4,58)
SUBTOTAL [A]	189.231	195.088	(5.857)	(3,00)
RERCT (IRPJ) [B]	23.526	-	23.526	-
TOTAL [A]+[B]	212.757	195.088	17.669	9,06

ARRECADAÇÃO DO IRPJ/CSLL POR DIVISÃO ECONÔMICA
PERÍODO: JANEIRO A DEZEMBRO - 2016/2015
(A PREÇOS DE DEZEMBRO/2016 - IPCA)

UNIDADE: R\$ MILHÕES

DIVISÃO ECONÔMICA (CNAE)	ARRECADAÇÃO		DIFERENÇAS	
	JAN-DEZ/16 [A]	JAN-DEZ/15 [B]	[A]-[B]	[A]/[B]%
. COMÉRCIO ATACADISTA	13.651	15.152	(1.501)	(9,90)
. COMÉRCIO VAREJISTA	9.931	11.401	(1.470)	(12,89)
. CONSTRUÇÃO DE EDIFÍCIOS	3.948	5.103	(1.154)	(22,62)
. SEGUROS E PREVIDÊNCIA COMPLEMENTAR	11.473	12.276	(803)	(6,54)
. FABRIC. DE PROD. FARMOQUÍMICOS E FARMACÊUTICOS	1.940	2.600	(659)	(25,36)
. TELECOMUNICAÇÕES	1.419	2.017	(597)	(29,62)
. SERV. DE ARQUIT. E ENGENHARIA	1.613	2.150	(537)	(25,00)
. TRANSPORTE TERRESTRE	3.104	3.639	(535)	(14,71)
. ARMAZENAMENTO E ATIVID. AUX. DOS TRANSPORTES	3.404	3.917	(513)	(13,09)
. METALURGIA	1.801	2.292	(491)	(21,42)
SUBTOTAL [A]	52.286	60.547	(8.261)	(13,64)
DEMAIS SETORES [B]	136.945	134.541	2.404	1,79
RERCT [C]	23.526	-	23.526	-
TOTAL [D]=[A]+[B]+[C]	212.757	195.088	17.669	9,06

- **IRRF-Rendimentos do Trabalho (R\$ 101.679 milhões/-1,70%):** o resultado reflete, principalmente, a variação nominal de +3,71% (IPCA - 4,96%) da massa salarial habitual nos meses de dezembro de 2015 a novembro de 2016 em relação a igual período do ano anterior;

- **IRRF-Rendimentos de Capital (R\$ 60.120 milhões/+4,06%):** resultado explicado pelos acréscimos nominais de 19,63% em títulos de renda fixa, de 15,96% em fundos de renda fixa e pelo decréscimo de 36,01% na arrecadação do item referente às operações de swap;
- **IRRF-Rendimentos de Residentes no Exterior (R\$ 24.906 milhões/-7,06%):** o resultado reflete, principalmente, a redução nominal de 9,78% no item Juros Sobre o Capital Próprio;
- **IRRF-Outros Rendimentos (10.324 milhões/-10,24%):** resultado decorrente do recolhimento atípico, em abril/15, a título de Depósito Judicial, no valor de R\$ 835 milhões;
- **IOF (R\$ 34.324 milhões/-10,67%):** resultado explicado, basicamente, pela redução na concessão de créditos às pessoas físicas e jurídicas;

ARRECADAÇÃO DO IOF
PERÍODO: JANEIRO A DEZEMBRO - 2016/2015
(A PREÇOS DE DEZEMBRO/2016 - IPCA)

UNIDADE: R\$ MILHÕES

DISCRIMINAÇÃO	ARRECADAÇÃO		DIFERENÇAS	
	JAN-DEZ/16 [A]	JAN-DEZ/15 [B]	[A]-[B]	[A]/[B]%
OPERAÇÕES DE CRÉDITO - PESSOA JURÍDICA	9.002	10.917	(1.915)	(17,54)
OPERAÇÕES DE CRÉDITO - PESSOA FÍSICA	13.166	14.919	(1.753)	(11,75)
OPERAÇÕES DE CÂMBIO - SAÍDA DE MOEDA	3.156	3.641	(484)	(13,31)
OPERAÇÕES DE CÂMBIO - ENTRADA DE MOEDA	1.326	1.334	(8)	(0,63)
SUBTOTAL [A]	26.650	30.810	(4.161)	(13,50)
TÍTULOS OU VALORES MOBILIÁRIOS	2.236	1.810	426	23,56
DEMAIS	5.438	5.803	(365)	(6,30)
SUBTOTAL [B]	7.674	7.613	61	0,80
TOTAL	34.324	38.423	(4.100)	(10,67)

- **Cofins (R\$ 208.291 milhões/-6,83%) e PIS/Pasep (R\$ 55.407 milhões/-7,10%):** esse resultado decorreu, fundamentalmente, em razão da combinação dos seguintes fatores: a) decréscimos reais de 9,06% do volume de vendas (PMC-IBGE) e de 4,96% no volume de serviços (PMS-IBGE) entre dezembro de 2015 e novembro de 2016 em relação ao período compreendido entre dezembro de 2014 e novembro de 2015; b) arrecadação extraordinária, em fevereiro de 2015, no valor de R\$ 1,1 bilhão, em decorrência de transferência de ativos entre empresas; c) redução de 19,34% no volume de importações em relação ao mesmo período do ano anterior; d) aumento das alíquotas incidentes sobre combustíveis, com efeitos desde março de 2015; e, e) tributação de receitas financeiras desde julho de 2015 (Decreto 8.426/15).

O quadro a seguir apresenta a arrecadação dos principais itens e dos principais setores econômicos.

ARRECADAÇÃO DA COFINS/PIS-PASEP
PERÍODO: JANEIRO A DEZEMBRO - 2016/2015
(A PREÇOS DE DEZEMBRO/2016 - IPCA)

UNIDADE: R\$ MILHÕES

DISCRIMINAÇÃO	ARRECADAÇÃO		DIFERENÇAS	
	JAN-DEZ/16 [A]	JAN-DEZ/15 [B]	[A]-[B]	[A]/[B]%
IMPORTAÇÃO	43.107	50.190	(7.083)	(14,11)
OUTROS	220.590	233.013	(12.423)	(5,33)
TOTAL	263.698	283.204	(19.506)	(6,89)

ARRECADAÇÃO DA COFINS/PIS-PASEP POR DIVISÃO ECONÔMICA
PERÍODO: JANEIRO A DEZEMBRO - 2016/2015
(A PREÇOS DE DEZEMBRO/2016 - IPCA)

UNIDADE: R\$ MILHÕES

DIVISÃO ECONÔMICA (CNAE)	ARRECADAÇÃO		DIFERENÇAS	
	JAN-DEZ/16 [A]	JAN-DEZ/15 [B]	[A]-[B]	[A]/[B]%
. COMBUSTÍVEIS	21.923	26.528	(4.604)	(17,36)
. FABRICAÇÃO DE VEÍCULOS AUTOMOTORES	10.271	13.000	(2.729)	(20,99)
. METALURGIA	1.957	3.104	(1.148)	(36,97)
. FABRIC. DE EQUIP. DE INFORMÁTICA E ELETRÔNICOS	4.906	6.003	(1.096)	(18,27)
. CONSTRUÇÃO DE EDIFÍCIOS	3.390	4.358	(968)	(22,21)
. FABRICAÇÃO DE MÁQUINAS E EQUIPAMENTOS	3.313	4.256	(944)	(22,17)
. COMÉRCIO VAREJISTA	12.091	12.978	(886)	(6,83)
. FABRIC. DE PRODUTOS DE MINERAIS NÃO-METÁLICOS	1.615	2.377	(762)	(32,07)
. ADMIN. PÚBLICA, DEFESA E SEGURIDADE SOCIAL	10.736	11.336	(600)	(5,30)
. COMÉRCIO E REPAR. DE VEÍC. AUTOMOT. E MOTOCICL.	2.792	3.334	(542)	(16,27)
SUBTOTAL [A]	72.993	87.274	(14.281)	(16,36)
DEMAIS [B]	190.705	195.930	(5.225)	(2,67)
TOTAL [C]=[A]+[B]	263.698	283.204	(19.506)	(6,89)

- **Cide-Combustíveis (R\$ 5.809 milhões/+61,03%):** alteração das alíquotas sobre gasolina e diesel a partir dos fatos geradores de maio de 2015 (Decreto 8.395/15). Cabe destacar que essa contribuição estava, anteriormente, com alíquota zero.
- **Outras receitas administradas pela RFB (R\$ 45.006 milhões/+31,62%):** resultado influenciado pela conjugação dos seguintes fatores: a) recolhimento do regime especial de regularização cambial e tributária no valor de R\$ 23,4 bilhões; b) redução nominal de 15,35% na arrecadação de Loterias; c) redução na arrecadação de parcelamentos especiais em consequência de quitações antecipadas;
- **Receita previdenciária (R\$ 389.212 milhões/-3,50%):** a Receita Própria apresentou variação real de -3,15% e as Demais de -6,45%.

ARRECAÇÃO DA RECEITA PREVIDENCIÁRIA
PERÍODO: JANEIRO A DEZEMBRO - 2016/2015
(A PREÇOS DE DEZEMBRO/2016 - IPCA)

UNIDADE: R\$ MILHÕES

RECEITA PREVIDENCIÁRIA	ARRECAÇÃO		DIFERENÇAS	
	JAN-DEZ/16 [A]	JAN-DEZ/15 [B]	[A]-[B]	[A]/[B]%
PRÓPRIA	349.830	361.212	(11.382)	(3,15)
DEMAIS	39.383	42.097	(2.714)	(6,45)
TOTAL	389.212	403.309	(14.097)	(3,50)

O resultado decorreu, principalmente, em razão das desonerações sobre a folha de pagamentos, em especial, daquelas instituídas pelas Leis 12.715/12, 12.794/13 e 12.844/13 e da elevação das alíquotas da Contribuição Previdenciária sobre Receita Bruta pela Lei 13.161/15 para alguns setores (reversão parcial da desoneração).

A massa salarial habitual de dezembro de 2015 a novembro de 2016, apurada pela PNAD Contínua – Mensal/IBGE em todas as regiões brasileiras, apresentou crescimento nominal de **+3,71%** em relação a igual período do ano anterior. Com atualização pelo IPCA, há uma redução de 4,96%.

O Cadastro Geral de Empregados e Desempregados (CAGED/MTE) apresentou, até o mês de novembro de 2016, um saldo negativo de 858.333 empregos. A contribuição dos principais setores para esse resultado foi a seguinte: construção civil (-276,1 mil postos), serviços (-231,6 mil postos) e indústria de transformação (-191,9 mil postos). Nos últimos doze meses, verificou-se uma redução de 1.472.619 postos de trabalho.

III. RECEITAS ADMINISTRADAS PELA RFB - DESEMPENHO DA ARRECADAÇÃO DE DEZEMBRO DE 2016 EM RELAÇÃO A DEZEMBRO DE 2015 (Tabelas I e I-A).

A arrecadação das Receitas Administradas pela RFB apresentou, no mês de dezembro de 2016, variação real (IPCA) de **-0,92%** em relação ao mesmo mês do ano anterior.

Apresentam-se, a seguir, o desempenho da arrecadação por tributo e os principais fatores que concorreram para esse desempenho²:

- **Imposto de Importação (R\$ 2.558 milhões/-10,00%) e IPI-Vinculado (R\$ 1.166 milhões/-6,57%):** resultado decorrente, principalmente, da conjugação dos seguintes fatores: a) elevação de 9,74% no valor em dólares (volume) das importações e de 3,84% na alíquota média efetiva do IPI-Vinculado; b) redução de 13,40% na taxa média de câmbio e de 1,39% na alíquota média efetiva do I. Importação;
- **IPI-Fumo (R\$ 728 milhões/+27,24%):** esse resultado decorreu, principalmente, de saídas antecipadas, no mês de dezembro/16, dos estabelecimentos produtores de cigarro, em função do aumento da alíquota deste tributo, a partir deste mês, de acordo com o Decreto 8.656/16;
- **IPI-Automóveis (R\$ 305 milhões/-9,94%):** resultado decorrente, principalmente, da redução de **5,81%** no volume de vendas ao mercado interno (novembro-2016/novembro-2015 - Carta da Anfavea);
- **IPI-Outros (R\$ 1.960 milhões/+0,77%):** resultado influenciado, principalmente, pela redução de **1,15%** na produção industrial de novembro de 2016 em relação a novembro de 2015 (Pesquisa Industrial Mensal - Produção Física/ IBGE).

A seguir, quadro demonstrativo da arrecadação desse tributo, destacando os principais setores.

ARRECADAÇÃO DO IPI-OUTROS POR DIVISÃO ECONÔMICA
PERÍODO: DEZEMBRO - 2016/2015
(A PREÇOS DE DEZEMBRO/2016 - IPCA)

UNIDADE: R\$ MILHÕES

DIVISÃO ECONÔMICA (CNAE)	ARRECADAÇÃO		DIFERENÇAS	
	DEZ/16 [A]	DEZ/15 [B]	[A]-[B]	[A]/[B]%
. FABRICAÇÃO DE PRODUTOS ALIMENTÍCIOS	56	20	36	178,85
. FABRICAÇÃO DE PRODUTOS QUÍMICOS	264	235	29	12,38
. FABRIC. DE PROD. DE BORRACHA E DE MAT. PLÁSTICO	219	205	13	6,53
SUBTOTAL [A]	539	461	79	17,08
DEMAIS [B]	1.421	1.485	(64)	(4,28)
TOTAL [C]=[A]+[B]	1.960	1.945	15	0,77

² A informação inserida logo após a denominação do tributo, entre parêntesis, representa o valor da arrecadação no mês de dezembro de 2016 e a variação real (IPCA), em relação ao mesmo mês do ano anterior.

- **IRPF (R\$ 1.497 milhões/-1,65%):** resultado decorrente, principalmente, do decréscimo real na arrecadação do item Ganhos de Capital na Alienação de Bens (-35,85%) e dos acréscimos reais na arrecadação dos itens Ganhos de Capital na Alienação de Bens – Dir. Moeda Est. (+141,53%) e Ganhos líquidos em operações em bolsa (+106,13%), conforme observado no quadro a seguir;

ARRECADAÇÃO DO IRPF
PERÍODO: DEZEMBRO - 2016/2015
(A PREÇOS DE DEZEMBRO/2016 - IPCA)

UNIDADE: R\$ MILHÕES

DISCRIMINAÇÃO	ARRECADAÇÃO		DIFERENÇAS	
	DEZ/16 [A]	DEZ/15 [B]	[A]-[B]	[A]/[B]%
GANHOS DE CAPITAL NA ALIENAÇÃO DE BENS	400	624	(224)	(35,85)
GANHOS DE CAPITAL NA ALIENAÇÃO DE BENS - DIR. MOEDA EST.	143	59	84	141,53
GANHOS LÍQUIDOS EM OPERAÇÕES EM BOLSA	136	66	70	106,13
OUTROS	817	773	44	5,74
TOTAL	1.497	1.522	(25)	(1,65)

- **IRPJ (R\$ 6.780 milhões/-1,83%) e CSLL (R\$ 4.084 milhões/+0,50%):** esse resultado deveu-se ao comportamento da arrecadação das empresas que recolhem o IRPJ/CSLL com base no faturamento, especialmente, nas modalidades de estimativa mensal e do lucro presumido. Os quadros, a seguir, apresentam o desempenho da arrecadação dos principais itens do IRPJ e da CSLL, bem assim, dos setores que mais contribuíram para o resultado;

ARRECADAÇÃO DO IRPJ/CSLL
PERÍODO: DEZEMBRO - 2016/2015
(A PREÇOS DE DEZEMBRO/2016 - IPCA)

UNIDADE: R\$ MILHÕES

DISCRIMINAÇÃO	ARRECADAÇÃO		DIFERENÇAS	
	DEZ/16 [A]	DEZ/15 [B]	[A]-[B]	[A]/[B]%
ESTIMATIVA MENSAL	6.399	6.517	(117)	(1,80)
FINANCEIRA	1.784	1.837	(53)	(2,87)
DEMAIS	4.616	4.680	(65)	(1,38)
LUCRO PRESUMIDO	1.493	1.639	(146)	(8,92)
OUTROS	2.971	2.814	157	5,58
TOTAL	10.863	10.970	(106)	(0,97)

ARRECAÇÃO DO IRPJ/CSLL POR DIVISÃO ECONÔMICA
PERÍODO: DEZEMBRO - 2016/2015
(A PREÇOS DE DEZEMBRO/2016 - IPCA)

UNIDADE: R\$ MILHÕES

DIVISÃO ECONÔMICA (CNAE)	ARRECAÇÃO		DIFERENÇAS	
	DEZ/16 [A]	DEZ/15 [B]	[A]-[B]	[A]/[B]%
. CONSTRUÇÃO DE EDIFÍCIOS	122	233	(110)	(47,48)
. COMÉRCIO VAREJISTA	482	574	(93)	(16,14)
. FABRICAÇÃO DE MÁQUINAS E EQUIPAMENTOS	76	168	(92)	(54,98)
. COMÉRCIO ATACADISTA	976	1.061	(84)	(7,94)
. TELECOMUNICAÇÕES	49	105	(57)	(53,93)
. METALURGIA	35	81	(46)	(57,07)
. OBRAS DE INFRA-ESTRUTURA	69	115	(45)	(39,61)
. ELETRICIDADE	265	310	(45)	(14,51)
. ENTIDADES FINANCEIRAS	1.237	1.278	(41)	(3,17)
. ATIVIDADES DE RÁDIO E DE TELEVISÃO	70	106	(36)	(34,41)
SUBTOTAL [A]	3.380	4.030	(650)	(16,13)
DEMAIS [B]	7.483	6.940	544	7,83
TOTAL [C]=[A]+[B]	10.863	10.970	(106)	(0,97)

- **IRRF-Rendimentos do Trabalho (R\$ 9.519 milhões/-3,30%):** o resultado reflete, principalmente, a variação nominal de +4,52% (IPCA -2,30%) da massa salarial habitual no mês de novembro de 2016 em relação ao mesmo mês de 2015;
- **IRRF-Rendimentos de Capital (R\$ 13.154 milhões/+6,37%):** resultado explicado, principalmente, pela combinação dos seguintes fatores: a) crescimento, no mês, de 20,95% na arrecadação de títulos de renda fixa; b) crescimento de 15,41% na arrecadação de fundos de renda fixa e, c) decréscimo de 77,86% na arrecadação referente às aplicações de SWAP;
- **IRRF-Rendimentos de Residentes no Exterior (R\$ 3.240 milhões/-9,46%):** resultado decorrente da redução nominal de 34,95% em juros e comissões em geral e de 21,44% em juros sobre o capital próprio;
- **IOF (R\$ 3.134 milhões/-3,15%):** resultado explicado, principalmente, pela redução na concessão de créditos às pessoas jurídicas;

ARRECAÇÃO DO IOF
PERÍODO: DEZEMBRO - 2016/2015
(A PREÇOS DE DEZEMBRO/2016 - IPCA)

UNIDADE: R\$ MILHÕES

DISCRIMINAÇÃO	ARRECAÇÃO		DIFERENÇAS	
	DEZ/16 [A]	DEZ/15 [B]	[A]-[B]	[A]/[B]%
OPERAÇÕES DE CRÉDITO - PESSOA JURÍDICA	828	1.020	(192)	(18,79)
OPERAÇÕES DE CRÉDITO - PESSOA FÍSICA	1.158	1.155	3	0,24
OPERAÇÕES DE CÂMBIO - SAÍDA DE MOEDA	283	284	(1)	(0,32)
OPERAÇÕES DE CÂMBIO - ENTRADA DE MOEDA	123	164	(42)	(25,24)
SUBTOTAL [A]	2.392	2.623	(231)	(8,82)
TÍTULOS OU VALORES MOBILIÁRIOS	250	161	89	55,50
DEMAIS	492	452	40	8,88
SUBTOTAL [B]	742	612	129	21,13
TOTAL	3.134	3.236	(102)	(3,15)

- **Cofins (R\$ 17.719 milhões/-2,23%) e PIS/Pasep (R\$ 4.680 milhões/-1,97%):** esse resultado decorreu, fundamentalmente, da combinação dos seguintes fatores: a) decréscimos reais de 4,55% do volume de vendas (PMC-IBGE) e de 4,63% do volume de serviços (PMS-IBGE) em novembro de 2016 em relação a novembro de 2015 e b) crescimento do volume de importações;

O quadro a seguir apresenta a arrecadação dos principais itens e dos principais setores econômicos.

ARRECAÇÃO DA COFINS/PIS-PASEP
PERÍODO: DEZEMBRO - 2016/2015
(A PREÇOS DE DEZEMBRO/2016 - IPCA)

UNIDADE: R\$ MILHÕES

DISCRIMINAÇÃO	ARRECAÇÃO		DIFERENÇAS	
	DEZ/16 [A]	DEZ/15 [B]	[A]-[B]	[A]/[B]%
IMPORTAÇÃO	3.664	3.630	34	0,95
OUTROS	18.736	19.269	(533)	(2,77)
TOTAL	22.400	22.899	(499)	(2,18)

ARRECAÇÃO DA COFINS/PIS-PASEP POR DIVISÃO ECONÔMICA
PERÍODO: DEZEMBRO - 2016/2015
(A PREÇOS DE DEZEMBRO/2016 - IPCA)

UNIDADE: R\$ MILHÕES

DIVISÃO ECONÔMICA (CNAE)	ARRECAÇÃO		DIFERENÇAS	
	DEZ/16 [A]	DEZ/15 [B]	[A]-[B]	[A]/[B]%
. COMBUSTÍVEIS	1.658	2.228	(570)	(25,58)
. ELETRICIDADE	1.270	1.452	(182)	(12,54)
. TELECOMUNICAÇÕES	480	541	(60)	(11,17)
. FABRIC. DE PRODUTOS DE MINERAIS NÃO-METÁLICOS	137	181	(44)	(24,32)
. METALURGIA	163	206	(42)	(20,62)
. CONSTRUÇÃO DE EDIFÍCIOS	277	318	(42)	(13,06)
. FABRIC. OUTROS EQUIP. TRANSP., EXC. VEÍC. AUTOM.	77	115	(38)	(33,07)
. TRANSPORTE AQUAVIÁRIO	42	78	(36)	(46,12)
. ATIVIDADES DE RÁDIO E DE TELEVISÃO	123	154	(31)	(20,01)
. SEGUROS E PREVIDÊNCIA COMPLEMENTAR	383	411	(28)	(6,88)
SUBTOTAL [A]	4.610	5.684	(1.074)	(18,89)
DEMAIS [B]	17.790	17.215	575	3,34
TOTAL [C]=[A]+[B]	22.400	22.899	(499)	(2,18)

- **Outras receitas administradas pela RFB (R\$ 1.755 milhões/-33,25%):** resultado explicado, principalmente, por redução nominal de (-51,14%) da arrecadação de Loterias;
- **Receita previdenciária (R\$ 48.356 milhões/+0,98%):** a Receita Própria apresentou variação real de +1,39% e as Demais de -4,66%.

ARRECAÇÃO DA RECEITA PREVIDENCIÁRIA
PERÍODO: DEZEMBRO - 2016/2015
(A PREÇOS DE DEZEMBRO/2016 - IPCA)

UNIDADE: R\$ MILHÕES

RECEITA PREVIDENCIÁRIA	ARRECAÇÃO		DIFERENÇAS	
	DEZ/16 [A]	DEZ/15 [B]	[A]-[B]	[A]/[B]%
PRÓPRIA	45.298	44.677	621	1,39
DEMAIS	3.058	3.208	(150)	(4,66)
TOTAL	48.356	47.885	471	0,98

O resultado decorreu, principalmente, em razão das desonerações sobre a folha de pagamentos, em especial, daquelas instituídas pelas Leis 12.715/12, 12.794/13 e 12.844/13 e da elevação das alíquotas da Contribuição Previdenciária sobre Receita Bruta pela Lei 13.161/15, para alguns setores (reversão parcial da desoneração).

A massa salarial habitual de novembro de 2016 em relação a novembro de 2015, apurada pela PNAD Contínua – Mensal/IBGE em todas as regiões brasileiras, apresentou crescimento nominal de +4,52% (IPCA -2,30%).

O Cadastro Geral de Empregados e Desempregados (CAGED/MTE) apresentou, para o mês de novembro de 2016, um saldo negativo de 116.747 empregos. A contribuição dos principais setores para esse resultado foi a seguinte: indústria de transformação (-51,9 mil postos), construção civil (-50,9 mil postos) e serviços (-38,0 mil postos). O comércio obteve um resultado positivo de 59,0 mil postos.

IV. RECEITAS ADMINISTRADAS PELA RFB - DESEMPENHO DA ARRECADAÇÃO DE DEZEMBRO DE 2016 EM RELAÇÃO A NOVEMBRO DE 2016 (Tabelas I e I-A).

A arrecadação das Receitas Administradas pela RFB apresentou, no mês de dezembro de 2016, variação real (IPCA) de **+25,47%** em relação ao mês anterior.

Esse resultado decorreu de fatores sazonais, em especial do seguinte:

- incidência da contribuição previdenciária sobre o 13º salário em dezembro;
- apuração semestral do IRRF-Rendimentos do Capital sobre aplicações financeiras em fundos de renda fixa com recolhimento nos meses de junho e dezembro (Lei 10.892/04).

V. ARRECAÇÃO POR BASES DE INCIDÊNCIA

ARRECAÇÃO DAS RECEITAS ADMINISTRADAS PELA RFB POR BASE DE INCIDÊNCIA
PERÍODO: 2014, 2015 E JANEIRO A DEZEMBRO DE 2016
(A PREÇOS DE DEZEMBRO/2016 - IPCA)

UNIDADE: R\$ MILHÕES

DISCRIMINAÇÃO	2014		2015		2016	
	VALOR	%	VALOR	%	VALOR	%
TRIBUTOS SOBRE RENDA E PROPRIEDADE	448.833	32,40	427.472	32,37	442.147	34,29
TRIBUTOS SOBRE FOLHA DE SALÁRIOS	408.949	29,52	385.393	29,18	373.224	28,95
TRIBUTOS SOBRE BENS E SERVIÇOS	459.009	33,13	435.347	32,96	390.148	30,26
TRIBUTOS SOBRE TRANSAÇÕES FINANCEIRAS	35.949	2,60	38.443	2,91	34.325	2,66
OUTROS	32.537	2,35	34.130	2,58	49.468	3,84
TOTAL	1.385.277	100,00	1.320.785	100,00	1.289.312	100,00

O exame da tabela acima demonstra a estabilidade da participação das bases de incidência nos anos de 2014 e 2015. A base renda e propriedade, em 2016, foi impactada pelo regime de regularização cambial e tributária-RERCT, motivo para o crescimento da participação dessa base no conjunto. Adicionalmente, destaca-se que o desempenho da atividade econômica contribuiu, ligeiramente, para a redução da participação das bases sobre folha de salários e sobre bens e serviço.

(*) ANEXO METODOLÓGICO – ARRECAÇÃO POR BASES DE INCIDÊNCIA

O presente anexo tem como objetivo apresentar a metodologia empregada na análise da **Arrecadação por Bases de Incidência**, que passa, a partir de agora, a fazer parte da nota de arrecadação mensal elaborada pela Secretaria da Receita Federal do Brasil (RFB).

O primeiro ponto importante a ser destacado é que essa apresentação não segue a metodologia de cálculo adotada no estudo da Carga Tributária que vem sendo elaborado pela RFB desde 1995. No estudo da Carga Tributária, uma premissa básica adotada é que o enfoque econômico sempre deve prevalecer sobre o enfoque jurídico, de forma que, qualquer pagamento efetuado pelo contribuinte que seja compulsório, mesmo que sem natureza jurídica de tributo, será levado em conta. Esse é o caso, por exemplo, do Fundo de Garantia por Tempo de Serviço (FGTS) e do Salário-Família. Outro enfoque adotado no estudo da Carga é que, dos pagamentos compulsórios, são excluídos aqueles que configuram penalidade, sanção ou outros acréscimos legais.

No caso da análise da arrecadação por base de incidência, serão considerados somente os tributos administrados pela RFB, aí consideradas as receitas compulsórias decorrentes dos acréscimos legais para cada tributo. O motivo para inclusão é o fato dos acréscimos legais refletirem não só a mesma natureza jurídica do tributo como, também, um esforço fiscal efetivo do Estado na busca dos tributos pagos a destempo.

Esses dois pontos relevantes são suficientes para mostrar ao leitor que não haverá uma comparabilidade direta e imediata entre as informações produzidas, devendo-se sempre estar atento aos

caminhos adotados em cada estudo. As demais diferenças adotadas serão comentadas a seguir para cada base de incidência apresentada, quando for o caso.

As bases de incidência escolhidas serão as mesmas do estudo da Carga Tributária, com a única diferença que à base Renda será adicionada a base Propriedade, uma vez que o único tributo sobre a propriedade de competência da União é o Imposto sobre a Propriedade Territorial Rural (ITR), cuja arrecadação não é expressiva frente aos demais tributos. Desse modo, as bases de incidência escolhidas em nosso enfoque serão:

1. Tributos sobre Renda e Propriedade;
2. Tributos sobre Folha de Salários;
3. Tributos sobre Bens e Serviços;
4. Tributos sobre Transações Financeiras; e
5. Outros Tributos.

A seguir são apresentadas as agregações a cada uma das bases de incidência apresentadas.

1. Tributos sobre Renda e Propriedade

Essa base de incidência é composta pelos seguintes tributos: Imposto de Renda da Pessoa Física, Imposto de Renda da Pessoa Jurídica, Contribuição Social sobre o Lucro Líquido, Imposto de Renda Retido na Fonte em todas as suas modalidades (Trabalho, Capital, Residentes no Exterior e Outros), Contribuições sobre Concursos de Prognósticos e Imposto sobre a Propriedade Territorial Rural. Uma diferença relevante a ser apontada em relação ao estudo da Carga Tributária é que no item referente ao Imposto de Renda da Pessoa Jurídica foi mantida a arrecadação relativa ao Lucro Presumido. Ainda que a base de cálculo desse tributo seja a receita bruta da empresa, entende-se que as alíquotas aplicáveis refletem, de alguma maneira, a lucratividade do negócio.

2. Tributos sobre Folha de Salários

Essa base de incidência é composta pelos seguintes tributos: Contribuições Previdenciárias (Contribuições sobre Empresas em Geral e Contribuições destinadas a outras entidades ou fundos); e Contribuições ao PIS-Folha/Pasep e Contribuição para o Plano de Seguridade Social do Servidor (CPSS).

3. Tributos sobre Bens e Serviços

Essa base de incidência é composta pelos seguintes tributos: Contribuição para o Financiamento da Seguridade Social (Cofins); a Contribuição para o Programa de Integração Social (PIS), exceto a incidente sobre Folha de Salários; Imposto sobre Produtos Industrializados (IPI) em todas as suas modalidades (Bebidas, Fumo, Automóveis, Vinculado à Importação e Outros); Tributos sobre o Comércio Exterior (Imposto de Importação, e Imposto de Exportação); CIDE-Combustíveis e Contribuições Previdenciárias sobre o faturamento.

4. Tributos sobre Transações Financeiras;

Essa base de incidência é composta pelos seguintes tributos: IOF (Imposto sobre Operações de Crédito, Câmbio e Seguro, ou relativas a Títulos ou Valores Mobiliários) e CPMF (Contribuição Provisória sobre Movimentação Financeira), com arrecadação residual relativa a fatos geradores pretéritos.

5. Outros Tributos.

Essa base de incidência é composta pelos seguintes tributos: todos os tributos não classificados nas bases de incidência anteriores como, por exemplo: CIDE-Remessas, Contribuição sobre Lojas Francas e Selos de Controle, Depósitos Judiciais e Receitas da Dívida Ativa não pertencentes às bases de incidência anteriores.

Receitas de Parcelamento

Como regra, a receita de parcelamento de débitos vencidos deve ser alocada na categoria em que se enquadra o respectivo tributo. No caso dos parcelamentos que englobem mais de um tributo e cujo pagamento possa ser distribuído entre eles, adota-se a regra de alocação correspondente. Caso não seja possível alocar junto ao respectivo tributo, os valores pagos decorrentes de parcelamento foram incluídos na categoria Outros Tributos.

Receitas do Simples-Nacional

As Receitas arrecadadas pelo Simples-Nacional serão alocadas nos respectivos tributos de acordo com a classificação dada pela legislação vigente. Portanto, ao contrário do estudo da Carga Tributária, que aloca a arrecadação total do Simples-Nacional na base de bens e serviços, em nossa metodologia, estará alocada aos respectivos tributos.

VI. INFORMAÇÕES ADICIONAIS

a) Parcelamentos

a.1) Refis

O quadro a seguir mostra a evolução da arrecadação do REFIS, referente aos impostos e contribuições administrados pela RFB, no ano de 2015 e nos meses de janeiro a dezembro de 2016.

ARRECAÇÃO DO REFIS
PERÍODO: 2015 E JANEIRO A DEZEMBRO DE 2016
(A PREÇOS CORRENTES)

UNIDADE: R\$ MILHÕES

MÊS	ARRECAÇÃO
JAN-DEZ 2015	189
JAN	20
FEV	17
MAR	64
ABR	17
MAI	22
JUN	18
JUL	16
AGO	15
SET	22
OUT	15
NOV	1
DEZ	16
JAN-DEZ 2016	241

a.2) Paes e Paex

Os quadros, a seguir, mostram a arrecadação relativa ao parcelamento especial (Paes), em conformidade com o art. 1º da Lei 10.684/03, e ao Paex, em conformidade com a Medida Provisória 303/06.

ARRECAÇÃO DO PAES
PERÍODO: 2015 E JANEIRO A DEZEMBRO DE 2016
(A PREÇOS CORRENTES)

MÊS	PESSOAS FÍSICAS		PESSOAS JURÍDICAS		TOTAL	
	VALOR (R\$ MILHÕES)	Nº CONTRIB. COM DÉBITOS EM PARCELAMENTO	VALOR (R\$ MILHÕES)	Nº CONTRIB. COM DÉBITOS EM PARCELAMENTO	VALOR (R\$ MILHÕES)	Nº CONTRIB. COM DÉBITOS EM PARCELAMENTO
JAN-DEZ 2015	14	-	285	-	299	-
JAN	1	945	28	3.447	29	4.392
FEV	1	922	22	3.389	24	4.311
MAR	1	911	23	3.334	24	4.245
ABR	1	896	22	3.294	23	4.190
MAI	1	868	22	3.199	23	4.067
JUN	1	853	21	3.137	22	3.990
JUL	1	829	21	3.075	22	3.904
AGO	1	807	20	3.003	21	3.810
SET	1	795	21	2.973	22	3.768
OUT	1	767	21	2.904	22	3.671
NOV	1	745	22	2.857	23	3.602
DEZ	1	726	23	2.812	24	3.538
JAN-DEZ 2016	12	-	267	-	280	-

ARRECAÇÃO MP Nº 303/06 (PAEX)
PERÍODO: 2015 E JANEIRO A DEZEMBRO DE 2016
(A PREÇOS CORRENTES)

UNIDADE: R\$ MILHÕES

RECEITAS	2015	2016												TOTAL	
		JAN	FEV	MAR	ABR	MAI	JUN	JUL	AGO	SET	OUT	NOV	DEZ		
I. IMPORTAÇÃO	1	0	0	0	0	0	0	0	0	0	0	0	0	0	1
IPI	4	0	0	0	0	0	0	0	0	0	0	0	0	0	3
I. RENDA	27	2	2	2	2	2	2	2	2	2	2	2	2	2	24
IOF	0	-	-	-	-	-	-	-	-	-	-	-	-	-	-
COFINS	110	7	7	7	7	7	7	7	7	3	3	3	2	2	62
PIS/PASEP	39	3	3	3	3	3	3	3	3	3	2	3	2	2	32
CSLL	13	1	1	1	1	1	1	1	1	1	1	1	1	1	11
SIMPLES (*)	23	2	2	2	2	1	1	1	1	1	0	0	0	0	12
OUTRAS	3	0	0	0	0	0	0	0	0	0	0	0	0	0	2
RECEITA ADMINISTRADA PELA RFB	220	17	16	15	15	15	15	15	15	10	8	8	7	7	148

(*) Art. 8º MP 303/06.

a.3) Parcelamento - Lei 11.941/09 (códigos específicos)

O quadro a seguir mostra a arrecadação relativa ao parcelamento, em conformidade com a Lei 11.941/09.

ARRECAÇÃO DA LEI Nº 11.941/09
PERÍODO: 2015 E JANEIRO A DEZEMBRO DE 2016
(A PREÇOS CORRENTES)

UNIDADE: R\$ MILHÕES

MÊS	PREVIDENCIÁRIA	DEMAIS	TOTAL
JAN-DEZ 2009	730	4.008	4.739
JAN-DEZ 2010	2.091	5.598	7.690
JAN-DEZ 2011	3.907	17.112	21.019
JAN-DEZ 2012	3.960	12.600	16.560
JAN-DEZ 2013	3.493	10.439	13.932
JAN-DEZ 2014	3.112	10.056	13.168
JAN-DEZ 2015	1.836	4.718	6.554
JAN	141	383	524
FEV	143	354	497
MAR	148	386	534
ABR	141	399	539
MAI	145	371	516
JUN	155	364	520
JUL	147	339	486
AGO	139	359	498
SET	136	335	472
OUT	137	340	477
NOV	131	380	511
DEZ	131	361	492
JAN-DEZ 2016	1.695	4.372	6.066

a.4) Parcelamento - Lei 12.865/13

O quadro a seguir mostra a arrecadação relativa ao parcelamento instituído pela Lei 12.865/13.

ARRECAÇÃO DA LEI Nº 12.865/13
PERÍODO: 2013 A 2015 E JANEIRO A DEZEMBRO DE 2016
(A PREÇOS CORRENTES)

UNIDADE: R\$ MILHÕES

MÊS	PREVIDENCIÁRIA	DEMAIS			TOTAL GERAL
		REABERTURA LEI 11.941/09	OUTRAS MODALIDADES	TOTAL	
OUT-DEZ 2013	175	1.247	20.363	21.610	21.786
JAN-DEZ 2014	611	2.973	2.023	4.996	5.607
JAN-DEZ 2015	485	1.779	1.335	3.114	3.599
JAN	38	136	124	261	299
FEV	43	143	117	260	303
MAR	38	143	118	261	299
ABR	38	136	119	255	292
MAI	37	144	120	264	302
JUN	34	111	121	233	267
JUL	33	114	122	236	269
AGO	32	104	123	227	259
SET	32	107	125	232	263
OUT	31	107	125	232	263
NOV	34	135	126	261	295
DEZ	33	104	127	231	264
JAN-DEZ 2016	422	1.484	1.468	2.952	3.374

a.5) Parcelamento - Lei 12.996/14

O quadro a seguir mostra a arrecadação relativa ao parcelamento instituído pela Lei 12.996/14.

ARRECAÇÃO DA LEI Nº 12.996/14
PERÍODO: 2014 A 2015 E JANEIRO A DEZEMBRO DE 2016
(A PREÇOS CORRENTES)

UNIDADE: R\$ MILHÕES

MÊS	PREVIDENCIÁRIA	DEMAIS	TOTAL
JUL-DEZ 2014	3.336	9.668	13.003
JAN-DEZ 2015	1.926	9.362	11.288
JAN	124	424	548
FEV	128	436	564
MAR	131	449	580
ABR	126	443	569
MAI	170	426	597
JUN	144	428	572
JUL	540	412	951
AGO	107	418	525
SET	93	403	496
OUT	105	389	494
NOV	99	444	543
DEZ	98	401	498
JAN-DEZ 2016	1.864	5.073	6.937

b) Simples-Nacional

O quadro a seguir mostra a arrecadação relativa ao Simples-Nacional, instituído pela Lei Complementar 123, de 14 de dezembro de 2006.

ARRECAÇÃO DO SIMPLES
PERÍODO: JANEIRO A DEZEMBRO - 2016/2015
(A PREÇOS CORRENTES)

UNIDADE: R\$ MILHÕES

MÊS	SIMPLES					
	RFB		ICMS/ISS		TOTAL	
	2016	2015	2016	2015	2016	2015
JAN	5.185	4.913	1.593	1.526	6.778	6.439
FEV	4.165	4.089	1.250	1.238	5.415	5.327
MAR	4.251	4.051	1.277	1.225	5.527	5.276
ABR	4.493	4.403	1.362	1.341	5.854	5.744
MAI	4.475	4.314	1.352	1.310	5.827	5.624
JUN	4.574	4.396	1.396	1.342	5.970	5.738
JUL	4.622	4.418	1.414	1.343	6.036	5.761
AGO	4.664	4.497	1.417	1.369	6.082	5.867
SET	4.705	4.531	1.435	1.378	6.139	5.909
OUT	4.824	4.575	1.468	1.391	6.292	5.966
NOV	4.711	4.572	1.433	1.388	6.144	5.960
DEZ	5.006	4.678	1.506	1.423	6.513	6.101
JAN-DEZ	55.675	53.436	16.902	16.275	72.577	69.711

c) Decomposição da arrecadação do IRPJ
**ARRECAÇÃO DO IRPJ
PERÍODO: 2015 E JANEIRO A DEZEMBRO DE 2016
(A PREÇOS CORRENTES)**

UNIDADE: R\$ MILHÕES

MÊS	LUCRO REAL		LUCRO PRESUMIDO		OUTROS		TOTAL	
	VALOR	%	VALOR	%	VALOR	%	VALOR	%
JAN-DEZ 2015	68.497	60,41	30.174	26,61	14.725	12,99	113.397	100,00
JAN	14.863	67,96	5.705	26,08	1.304	5,96	21.872	100,00
FEV	4.194	65,54	1.081	16,89	1.124	17,57	6.400	100,00
MAR	7.209	75,81	1.015	10,67	1.285	13,52	9.509	100,00
ABR	7.583	54,92	5.019	36,35	1.205	8,73	13.807	100,00
MAI	4.590	67,68	1.002	14,77	1.190	17,55	6.782	100,00
JUN	3.867	63,69	906	14,92	1.298	21,39	6.072	100,00
JUL	7.231	52,61	5.218	37,96	1.297	9,44	13.746	100,00
AGO	3.948	61,99	1.045	16,41	1.375	21,60	6.368	100,00
SET	4.408	61,82	939	13,17	1.783	25,01	7.130	100,00
OUT	5.579	16,06	5.420	15,60	23.745	68,34	34.744	100,00
NOV	4.920	67,67	1.074	14,77	1.277	17,56	7.271	100,00
DEZ	4.295	63,36	967	14,27	1.517	22,37	6.780	100,00
JAN-DEZ 2016	72.689	51,74	29.390	20,92	38.402	27,34	140.482	100,00

d) Arrecadação dos rendimentos de capital
**ARRECAÇÃO DE IRRF-RENDIMENTOS DE CAPITAL
PERÍODO: JANEIRO A DEZEMBRO - 2016/2015
(A PREÇOS CORRENTES)**

UNIDADE: R\$ MILHÕES

MÊS	FUNDOS DE RENDA FIXA		OPERAÇÕES DE SWAP		JUROS REMUN. CAP. PRÓPRIO		APLICAÇÃO DE RENDA FIXA (PF e PJ)		OUTRAS		TOTAL	
	2016	2015	2016	2015	2016	2015	2016	2015	2016	2015	2016	2015
JAN	449	447	429	152	1.373	1.289	1.749	1.250	956	763	4.956	3.901
FEV	480	370	339	137	65	48	1.439	1.228	885	724	3.208	2.508
MAR	578	524	276	410	158	649	1.435	1.190	815	719	3.261	3.492
ABR	759	596	357	440	318	137	1.719	1.276	845	798	3.998	3.247
MAI	678	568	298	241	77	51	1.500	1.396	806	749	3.358	3.005
JUN	6.800	5.654	328	229	103	154	1.522	1.454	842	722	9.596	8.213
JUL	423	358	233	210	290	157	1.620	1.324	842	751	3.409	2.799
AGO	525	488	93	308	130	110	1.702	1.312	872	868	3.321	3.085
SET	573	529	130	381	306	346	1.553	1.324	921	785	3.482	3.364
OUT	736	654	77	555	447	170	1.805	1.433	827	747	3.893	3.558
NOV	767	788	61	486	174	121	1.593	1.579	912	724	3.506	3.698
DEZ	7.908	6.852	185	837	1.234	1.051	2.313	1.912	1.513	947	13.154	11.599
JAN-DEZ	20.675	17.829	2.807	4.386	4.676	4.281	19.950	16.677	11.034	9.297	59.142	52.469
VAR. % 2016/2015	15,96		-36,01		9,23		19,63		18,68		12,72	

e) Arrecadação previdenciária - repasses

A tabela a seguir apresenta a receita previdenciária, proveniente de repasses, para o período de janeiro a novembro dos anos de 2015 e 2016.

ARRECAÇÃO PREVIDENCIÁRIA - REPASSES
PERÍODO: JANEIRO A DEZEMBRO - 2016/2015
(A PREÇOS CORRENTES)

UNIDADE: R\$ MILHÕES

REPASSES	ARRECAÇÃO		DIFERENÇAS	
	JAN-DEZ/16 [A]	JAN-DEZ/15 [B]	[A]-[B]	[A]/[B]% (IPCA)
SIMPLES /PAES/PAEX	33.863	33.282	581	(6,47)
Parcelamentos / Lei 11.941/09 / Lei 12.996/14	2.455	2.315	140	(2,84)
Programa de Recuperação Fiscal - REFIS	125	100	25	15,10
Outros	1	42	(41)	(96,95)
TOTAL REPASSES	36.444	35.739	705	(6,28)

f) Receitas administradas por outros órgãos

ARRECAÇÃO DAS RECEITAS ADMINISTRADAS POR OUTROS ÓRGÃOS
PERÍODO: JANEIRO A DEZEMBRO - 2016/2015
(A PREÇOS DE DEZEMBRO/2016 - IPCA)

UNIDADE: R\$ MILHÕES

DISCRIMINAÇÃO	ARRECAÇÃO		DIFERENÇAS	
	JAN-DEZ/16 [A]	JAN-DEZ/15 [B]	[A]-[B]	[A]/[B]%
ROYALTIES	18.183	26.919	(8.737)	(32,46)
OUTROS	6.687	6.761	(75)	(1,10)
TOTAL	24.869	33.681	(8.812)	(26,16)

f) Desonerações Tributárias
**DESONERAÇÕES TRIBUTÁRIAS
PERÍODO: DEZEMBRO - 2016/2015
(A PREÇOS CORRENTES)**

UNIDADE: R\$ MILHÕES

DISCRIMINAÇÃO	2016 [A]	2015 [B]	[A] - [B]
Folha de Salários	1.211	2.012	(802)
Nafta e Álcool	224	324	(100)
Entidades Beneficentes - Cebas	114	152	(38)
Cide-Combustível	417	451	(34)
IOF-Crédito PF	-	-	-
ICMS Base de Cálculo PIS/COFINS-Importação	-	-	-
PRONON e PRONAS	8	7	0
Vale-Cultura	66	62	5
INOVAR-Auto	79	74	5
REPUBL-Redes	96	91	6
IRPF-Transportadores	127	119	8
Depreciação Acelerada BK	139	130	8
Lucro Presumido	100	90	10
Transporte Coletivo	142	132	10
Tributação PLR	186	175	11
Planos de Saúde	188	175	13
IPI-Total	564	520	44
Cesta Básica	922	857	65
Simplex e MEI	1.028	961	66
Outros	1.957	2.015	(58)
TOTAL	7.567	8.348	(781)

Obs: Tabela refere-se ao impacto em 2016 e 2015 das desonerações instituídas desde 2010.

DESONERAÇÕES TRIBUTÁRIAS
PERÍODO: JANEIRO A DEZEMBRO - 2016/2015
(A PREÇOS CORRENTES)

UNIDADE: R\$ MILHÕES

DISCRIMINAÇÃO	2016 [A]	2015 [B]	[A] - [B]
Folha de Salários	14.530	24.149	(9.619)
Cide-Combustível	5.005	7.606	(2.601)
ICMS Base de Cálculo PIS/COFINS-Importação	-	1.370	(1.370)
Nafta e Álcool	2.683	3.887	(1.204)
Entidades Beneficentes - Cebas	1.368	1.828	(460)
IOF-Crédito PF	-	341	(341)
PRONON e PRONAS	95	89	6
Vale-Cultura	797	740	56
INOVAR-Auto	943	886	57
REPUBL-Redes	1.157	1.087	70
IRPF-Transportadores	1.524	1.432	92
Depreciação Acelerada BK	1.663	1.563	100
Lucro Presumido	1.201	1.083	118
Transporte Coletivo	1.699	1.579	120
Tributação PLR	2.230	2.096	134
Planos de Saúde	2.260	2.100	159
IPI-Total	6.770	6.240	531
Cesta Básica	11.062	10.282	780
Simplex e MEI	12.330	11.537	794
Outros	23.359	25.414	(2.055)
TOTAL	90.676	105.308	(14.633)

Obs: Tabela refere-se ao impacto em 2016 e 2015 das desonerações instituídas desde 2010.

h) Regime Especial de Regularização Cambial e Tributária – RERCT

ARRECADÇÃO DO RERCT
PERÍODO: JANEIRO A DEZEMBRO DE 2016
(A PREÇOS CORRENTES)

UNIDADE: R\$ MILHÕES

MESES	IMPOSTO RENDA - GANHO CAP- REG ESP REGUL CAMBIAL/TRIB-RERCT	MULTA REGIME ESPECIAL REGULARIZAÇÃO CAMBIAL/TRIBUTÁRIA-RERCT	TOTAL
JAN	-	-	-
FEV	-	-	-
MAR	-	-	-
ABR	4	4	8
MAI	92	92	183
JUN	81	81	161
JUL	82	82	165
AGO	204	204	409
SET	414	414	828
OUT	22.535	22.534	45.069
NOV	1	1	2
DEZ	(4)	(4)	(8)
TOTAL	23.409	23.408	46.816

ANEXOS

TABELA I
ARRECADAÇÃO DAS RECEITAS FEDERAIS
PERÍODO: NOVEMBRO E DEZEMBRO DE 2016 E DEZEMBRO DE 2015
(A PREÇOS CORRENTES)

UNIDADE: R\$ MILHÕES

RECEITAS	2016		2015	VARIACÃO (%)	
	DEZEMBRO	NOVEMBRO	DEZEMBRO	DEZ/16 NOV/16	DEZ/16 DEZ/15
IMPOSTO SOBRE IMPORTAÇÃO	2.558	2.650	2.674	(3,48)	(4,34)
I.P.I-TOTAL	4.469	3.945	4.113	13,28	8,67
I.P.I-FUMO	728	448	538	62,54	35,24
I.P.I-BEBIDAS	310	247	251	25,22	23,33
I.P.I-AUTOMÓVEIS	305	214	319	42,44	(4,27)
I.P.I-VINCULADO À IMPORTAÇÃO	1.166	1.206	1.174	(3,33)	(0,69)
I.P.I-OUTROS	1.960	1.830	1.830	7,15	7,11
IMPOSTO SOBRE A RENDA-TOTAL	35.152	26.554	33.056	32,38	6,34
I.RENDA-PESSOA FÍSICA	1.497	2.508	1.432	(40,29)	4,53
I.RENDA-PESSOA JURÍDICA	6.780	7.271	6.498	(6,76)	4,34
ENTIDADES FINANCEIRAS	981	1.492	1.067	(34,25)	(8,00)
DEMAIS EMPRESAS	5.798	5.778	5.431	0,34	6,76
I.RENDA-RETIDO NA FONTE	26.875	16.775	25.126	60,21	6,96
I.R.R.F-RENDIMENTOS DO TRABALHO	9.519	10.502	9.261	(9,36)	2,78
I.R.R.F-RENDIMENTOS DE CAPITAL	13.154	3.506	11.599	275,14	13,40
I.R.R.F-RENDIMENTOS DE RESIDENTES NO EXTERIOR	3.240	1.963	3.367	65,02	(3,76)
I.R.R.F-OUTROS RENDIMENTOS	963	804	899	19,78	7,11
IOF - I. S/ OPERAÇÕES FINANCEIRAS	3.134	2.750	3.044	13,94	2,94
ITR - I. TERRITORIAL RURAL	91	104	95	(11,73)	(4,15)
COFINS - CONTRIB. P/ A SEGURIDADE SOCIAL	17.719	17.490	17.052	1,31	3,91
ENTIDADES FINANCEIRAS	1.420	1.891	1.361	(24,89)	4,40
DEMAIS EMPRESAS	16.299	15.599	15.692	4,49	3,87
CONTRIBUIÇÃO PARA O PIS/PASEP	4.680	4.520	4.492	3,56	4,19
ENTIDADES FINANCEIRAS	224	324	193	(31,06)	15,75
DEMAIS EMPRESAS	4.457	4.195	4.299	6,23	3,68
CSLL - CONTRIB. SOCIAL S/ LUCRO LÍQUIDO	4.084	4.237	3.823	(3,63)	6,82
ENTIDADES FINANCEIRAS	803	1.007	662	(20,20)	21,38
DEMAIS EMPRESAS	3.280	3.231	3.161	1,54	3,77
CIDE-COMBUSTÍVEIS	503	504	468	(0,18)	7,65
PSS - CONTRIB. DO PLANO DE SEGURIDADE DO SERVIDOR	3.291	4.379	3.113	(24,85)	5,71
OUTRAS RECEITAS ADMINISTRADAS	1.755	1.986	2.474	(11,63)	(29,05)
SUBTOTAL [A]	77.437	69.118	74.403	12,04	4,08
RECEITA PREVIDENCIÁRIA [B]	48.356	30.843	45.052	56,78	7,33
PRÓPRIA	45.298	27.821	42.034	62,82	7,77
DEMAIS	3.058	3.022	3.018	1,21	1,33
ADMINISTRADAS PELA RFB [C]=[A]+[B]	125.793	99.961	119.455	25,84	5,31
ADMINISTRADAS POR OUTROS ÓRGÃOS [D]	1.814	2.284	2.047	(20,58)	(11,37)
TOTAL GERAL [E]=[C]+[D]	127.607	102.245	121.502	24,80	5,02

TABELA I-A
ARRECADAÇÃO DAS RECEITAS FEDERAIS
PERÍODO: NOVEMBRO E DEZEMBRO DE 2016 E DEZEMBRO DE 2015
(A PREÇOS DE DEZEMBRO/2016 - IPCA)

UNIDADE: R\$ MILHÕES

RECEITAS	2016		2015	VARIACÃO (%)	
	DEZEMBRO	NOVEMBRO	DEZEMBRO	DEZ/16 NOV/16	DEZ/16 DEZ/15
IMPOSTO SOBRE IMPORTAÇÃO	2.558	2.658	2.842	(3,76)	(10,00)
I.P.I-TOTAL	4.469	3.957	4.371	12,94	2,24
I.P.I-FUMO	728	449	572	62,05	27,24
I.P.I-BEBIDAS	310	248	267	24,85	16,04
I.P.I-AUTOMÓVEIS	305	215	339	42,01	(9,94)
I.P.I-VINCULADO À IMPORTAÇÃO	1.166	1.210	1.248	(3,62)	(6,57)
I.P.I-OUTROS	1.960	1.835	1.945	6,83	0,77
IMPOSTO SOBRE A RENDA-TOTAL	35.152	26.633	35.134	31,99	0,05
I.RENDA-PESSOA FÍSICA	1.497	2.515	1.522	(40,47)	(1,65)
I.RENDA-PESSOA JURÍDICA	6.780	7.293	6.906	(7,03)	(1,83)
ENTIDADES FINANCEIRAS	981	1.497	1.134	(34,44)	(13,45)
DEMAIS EMPRESAS	5.798	5.796	5.773	0,04	0,45
I.RENDA-RETIDO NA FONTE	26.875	16.826	26.706	59,73	0,63
I.R.R.F-RENDIMENTOS DO TRABALHO	9.519	10.533	9.843	(9,63)	(3,30)
I.R.R.F-RENDIMENTOS DE CAPITAL	13.154	3.517	12.329	274,02	6,69
I.R.R.F-RENDIMENTOS DE RESIDENTES NO EXTERIOR	3.240	1.969	3.578	64,53	(9,46)
I.R.R.F-OUTROS RENDIMENTOS	963	806	956	19,43	0,77
IOF - I. S/ OPERAÇÕES FINANCEIRAS	3.134	2.759	3.236	13,60	(3,15)
ITR - I. TERRITORIAL RURAL	91	104	101	(12,00)	(9,82)
COFINS - CONTRIB. P/ A SEGURIDADE SOCIAL	17.719	17.542	18.124	1,01	(2,23)
ENTIDADES FINANCEIRAS	1.420	1.897	1.446	(25,12)	(1,78)
DEMAIS EMPRESAS	16.299	15.645	16.678	4,18	(2,27)
CONTRIBUIÇÃO PARA O PIS/PASEP	4.680	4.533	4.774	3,25	(1,97)
ENTIDADES FINANCEIRAS	224	325	205	(31,27)	8,90
DEMAIS EMPRESAS	4.457	4.208	4.569	5,92	(2,46)
CSLL - CONTRIB. SOCIAL S/ LUCRO LÍQUIDO	4.084	4.250	4.063	(3,91)	0,50
ENTIDADES FINANCEIRAS	803	1.010	703	(20,44)	14,20
DEMAIS EMPRESAS	3.280	3.240	3.360	1,24	(2,37)
CIDE-COMBUSTÍVEIS	503	506	497	(0,47)	1,28
PSS - CONTRIB. DO PLANO DE SEGURIDADE DO SERVIDOR	3.291	4.392	3.309	(25,07)	(0,54)
OUTRAS RECEITAS ADMINISTRADAS	1.755	1.992	2.629	(11,90)	(33,25)
SUBTOTAL [A]	77.437	69.326	79.082	11,70	(2,08)
RECEITA PREVIDENCIÁRIA [B]	48.356	30.935	47.885	56,31	0,98
PRÓPRIA	45.298	27.904	44.677	62,33	1,39
DEMAIS	3.058	3.031	3.208	0,91	(4,66)
ADMINISTRADAS PELA RFB [C]=[A]+[B]	125.793	100.261	126.966	25,47	(0,92)
ADMINISTRADAS POR OUTROS ÓRGÃOS [D]	1.814	2.291	2.176	(20,82)	(16,61)
TOTAL GERAL [E]=[C]+[D]	127.607	102.552	129.142	24,43	(1,19)

TABELA II
ARRECADAÇÃO DAS RECEITAS FEDERAIS
PERÍODO: JANEIRO A DEZEMBRO - 2016/2015
(A PREÇOS CORRENTES)

UNIDADE: R\$ MILHÕES

RECEITAS	2016	2015	VAR. (%)	PARTICIPAÇÃO (%)	
	[A]	[B]	[A]/[B]	2016	2015
IMPOSTO SOBRE IMPORTAÇÃO	31.465	39.015	(19,35)	2,44	3,19
I.P.I-TOTAL	44.951	49.266	(8,76)	3,48	4,03
I.P.I-FUMO	5.717	5.682	0,60	0,44	0,47
I.P.I-BEBIDAS	2.634	2.548	3,39	0,20	0,21
I.P.I-AUTOMÓVEIS	2.885	4.050	(28,77)	0,22	0,33
I.P.I-VINCULADO À IMPORTAÇÃO	13.465	16.821	(19,95)	1,04	1,38
I.P.I-OUTROS	20.250	20.165	0,42	1,57	1,65
IMPOSTO SOBRE A RENDA-TOTAL	364.448	322.101	13,15	28,25	26,37
I.RENDA-PESSOA FÍSICA	30.515	28.450	7,26	2,37	2,33
I.RENDA-PESSOA JURÍDICA	140.482	113.397	23,89	10,89	9,28
ENTIDADES FINANCEIRAS	23.959	17.713	35,26	1,86	1,45
DEMAIS EMPRESAS	116.523	95.684	21,78	9,03	7,83
I.RENDA-RETIDO NA FONTE	193.451	180.255	7,32	15,00	14,76
I.R.R.F-RENDIMENTOS DO TRABALHO	99.735	93.222	6,99	7,73	7,63
I.R.R.F-RENDIMENTOS DE CAPITAL	59.142	52.469	12,72	4,58	4,30
I.R.R.F-RENDIMENTOS DE RESIDENTES NO EXTERIOR	24.450	24.204	1,01	1,90	1,98
I.R.R.F-OUTROS RENDIMENTOS	10.125	10.360	(2,27)	0,78	0,85
IOF - I. S/ OPERAÇÕES FINANCEIRAS	33.676	34.693	(2,93)	2,61	2,84
ITR - I. TERRITORIAL RURAL	1.239	1.193	3,86	0,10	0,10
COFINS - CONTRIB. P/ A SEGURIDADE SOCIAL	204.351	201.673	1,33	15,84	16,51
ENTIDADES FINANCEIRAS	19.496	15.278	27,61	1,51	1,25
DEMAIS EMPRESAS	184.855	186.395	(0,83)	14,33	15,26
CONTRIBUIÇÃO PARA O PIS/PASEP	54.348	53.781	1,05	4,21	4,40
ENTIDADES FINANCEIRAS	3.135	2.344	33,72	0,24	0,19
DEMAIS EMPRESAS	51.213	51.437	(0,43)	3,97	4,21
CSLL - CONTRIB. SOCIAL S/ LUCRO LÍQUIDO	67.908	61.382	10,63	5,26	5,02
ENTIDADES FINANCEIRAS	16.848	10.626	58,55	1,31	0,87
DEMAIS EMPRESAS	51.060	50.756	0,60	3,96	4,16
CIDE-COMBUSTÍVEIS	5.700	3.312	72,08	0,44	0,27
PSS - CONTRIB. DO PLANO DE SEGURIDADE DO SERVIDOR	30.701	29.505	4,06	2,38	2,42
OUTRAS RECEITAS ADMINISTRADAS	44.476	30.923	43,83	3,45	2,53
SUBTOTAL [A]	883.263	826.844	6,82	68,48	67,69
RECEITA PREVIDENCIÁRIA [B]	382.235	364.396	4,90	29,63	29,83
PRÓPRIA	343.658	326.531	5,25	26,64	26,73
DEMAIS	38.577	37.865	1,88	2,99	3,10
ADMINISTRADAS PELA RFB [C]=[A]+[B]	1.265.498	1.191.240	6,23	98,11	97,52
ADMINISTRADAS POR OUTROS ÓRGÃOS [D]	24.406	30.307	(19,47)	1,89	2,48
TOTAL GERAL [E]=[C]+[D]	1.289.904	1.221.546	5,60	100,00	100,00

TABELA II-A
ARRECAÇÃO DAS RECEITAS FEDERAIS
PERÍODO: JANEIRO A DEZEMBRO - 2016/2015
(A PREÇOS DE DEZEMBRO/2016 - IPCA)

UNIDADE: R\$ MILHÕES

RECEITAS	2016 [A]	2015 [B]	VAR. (%) [A]/[B]	PARTICIPAÇÃO (%)	
				2016	2015
IMPOSTO SOBRE IMPORTAÇÃO	32.083	43.289	(25,89)	2,44	3,20
I.P.I-TOTAL	45.799	54.662	(16,21)	3,48	4,04
I.P.I-FUMO	5.834	6.331	(7,85)	0,44	0,47
I.P.I-BEBIDAS	2.680	2.834	(5,42)	0,20	0,21
I.P.I-AUTOMÓVEIS	2.939	4.494	(34,61)	0,22	0,33
I.P.I-VINCULADO À IMPORTAÇÃO	13.726	18.655	(26,42)	1,04	1,38
I.P.I-OUTROS	20.620	22.348	(7,73)	1,57	1,65
IMPOSTO SOBRE A RENDA-TOTAL	371.432	357.671	3,85	28,26	26,41
I.RENDA-PESSOA FÍSICA	31.111	31.566	(1,44)	2,37	2,33
I.RENDA-PESSOA JURÍDICA	143.292	126.590	13,19	10,90	9,35
ENTIDADES FINANCEIRAS	24.600	19.871	23,80	1,87	1,47
DEMAIS EMPRESAS	118.692	106.718	11,22	9,03	7,88
I.RENDA-RETIDO NA FONTE	197.029	199.516	(1,25)	14,99	14,73
I.R.R.F-RENDIMENTOS DO TRABALHO	101.679	103.439	(1,70)	7,74	7,64
I.R.R.F-RENDIMENTOS DE CAPITAL	60.120	57.777	4,06	4,57	4,27
I.R.R.F-RENDIMENTOS DE RESIDENTES NO EXTERIOR	24.906	26.797	(7,06)	1,90	1,98
I.R.R.F-OUTROS RENDIMENTOS	10.324	11.502	(10,24)	0,79	0,85
IOF - I. S/ OPERAÇÕES FINANCEIRAS	34.324	38.423	(10,67)	2,61	2,84
ITR - I. TERRITORIAL RURAL	1.250	1.303	(4,02)	0,10	0,10
COFINS - CONTRIB. P/ A SEGURIDADE SOCIAL	208.291	223.562	(6,83)	15,85	16,51
ENTIDADES FINANCEIRAS	19.860	16.890	17,58	1,51	1,25
DEMAIS EMPRESAS	188.431	206.672	(8,83)	14,34	15,26
CONTRIBUIÇÃO PARA O PIS/PASEP	55.407	59.641	(7,10)	4,22	4,40
ENTIDADES FINANCEIRAS	3.191	2.595	22,96	0,24	0,19
DEMAIS EMPRESAS	52.216	57.046	(8,47)	3,97	4,21
CSLL - CONTRIB. SOCIAL S/ LUCRO LÍQUIDO	69.465	68.498	1,41	5,29	5,06
ENTIDADES FINANCEIRAS	17.306	11.949	44,83	1,32	0,88
DEMAIS EMPRESAS	52.159	56.549	(7,76)	3,97	4,18
CIDE-COMBUSTÍVEIS	5.809	3.607	61,03	0,44	0,27
PSS - CONTRIB. DO PLANO DE SEGURIDADE DO SERVIDOR	31.233	32.625	(4,27)	2,38	2,41
OUTRAS RECEITAS ADMINISTRADAS	45.006	34.193	31,62	3,42	2,52
SUBTOTAL [A]	900.100	917.476	(1,89)	68,49	67,74
RECEITA PREVIDENCIÁRIA [B]	389.212	403.309	(3,50)	29,62	29,78
PRÓPRIA	349.830	361.212	(3,15)	26,62	26,67
DEMAIS	39.383	42.097	(6,45)	3,00	3,11
ADMINISTRADAS PELA RFB [C]=[A]+[B]	1.289.312	1.320.785	(2,38)	98,11	97,51
ADMINISTRADAS POR OUTROS ÓRGÃOS [D]	24.869	33.681	(26,16)	1,89	2,49
TOTAL GERAL [E]=[C]+[D]	1.314.181	1.354.466	(2,97)	100,00	100,00

TABELA III
ARRECAÇÃO DAS RECEITAS FEDERAIS
PERÍODO: JANEIRO DE 2012 A DEZEMBRO DE 2016
(A PREÇOS CORRENTES)

UNIDADE: R\$ MILHÕES

MÊS	I. Renda	IPi (Exceto IPI-Vinculado)	I. Importação e IPI-Vinculado	Contribuições (*)	Receita Previdenciária	Outros	Receitas Administradas pela RFB	Receitas Administradas por Outros Órgãos	Total Geral (**)
JAN	32.506	3.295	3.625	29.913	23.693	3.994	97.025	5.555	102.579
FEV	17.548	2.254	3.405	22.737	20.629	3.584	70.157	1.746	71.902
MAR	21.523	2.247	3.771	23.927	24.456	4.499	80.423	1.944	82.367
ABR	27.837	2.916	3.529	25.292	23.932	3.300	86.807	5.821	92.628
MAIO	17.712	2.727	4.322	22.817	24.013	4.354	75.945	2.026	77.971
JUN	21.934	2.159	3.775	23.996	23.873	3.509	79.246	1.861	81.107
JUL	21.998	2.097	4.090	26.132	24.417	3.416	82.150	5.796	87.947
AGO	16.603	2.213	4.440	24.109	24.864	3.237	75.467	1.607	77.074
SET	17.823	2.497	3.688	24.898	24.079	3.486	76.473	1.742	78.215
OUT	23.119	2.224	4.492	27.174	24.698	3.401	85.109	5.407	90.516
NOV	20.538	2.697	4.054	26.355	24.860	3.430	81.933	1.774	83.707
DEZ	25.006	2.636	3.885	26.762	38.806	4.260	101.354	1.892	103.246
JAN-DEZ 2012	264.146	29.962	47.076	304.114	302.321	44.470	992.089	37.171	1.029.260
JAN	38.138	3.260	4.174	34.893	26.088	3.380	109.934	6.132	116.066
FEV	17.850	2.136	3.339	23.069	24.606	3.264	74.265	1.786	76.051
MAR	19.438	2.276	3.968	23.924	25.033	3.652	78.293	1.820	80.113
ABR	29.040	2.539	4.251	27.574	26.054	3.620	93.078	5.636	98.714
MAIO	22.191	2.570	3.980	27.860	26.200	3.491	86.293	1.568	87.860
JUN	21.270	2.685	4.120	25.236	25.891	4.718	83.920	1.761	85.681
JUL	23.903	2.536	4.776	27.970	26.490	3.435	89.110	5.185	94.294
AGO	18.659	2.524	4.827	25.706	26.891	3.404	82.011	1.946	83.957
SET	18.820	2.813	4.488	25.436	26.748	3.959	82.265	1.947	84.212
OUT	26.454	2.661	5.208	29.166	27.369	3.893	94.751	6.247	100.998
NOV	22.855	2.945	4.460	28.753	27.599	23.966	110.577	1.941	112.518
DEZ	28.961	2.950	4.816	28.927	42.965	7.544	116.165	2.200	118.365
JAN-DEZ 2013	287.580	31.897	52.408	328.515	331.937	68.326	1.100.661	38.169	1.138.830
JAN	39.723	3.632	4.914	36.240	28.719	3.885	117.112	6.555	123.667
FEV	18.337	2.384	4.266	24.991	27.338	3.774	81.090	2.053	83.143
MAR	21.885	2.567	4.276	25.733	26.955	3.243	84.660	1.965	86.625
ABR	33.140	2.751	4.221	28.297	27.725	3.639	99.772	6.114	105.885
MAIO	21.022	2.825	4.245	26.226	28.034	3.573	85.925	1.971	87.897
JUN	23.972	2.926	3.777	26.669	28.060	3.811	89.213	2.174	91.387
JUL	25.314	2.706	4.200	28.118	28.119	4.303	92.759	6.058	98.816
AGO	22.590	2.845	4.092	27.183	29.285	6.322	92.318	2.060	94.377
SET	20.151	2.910	4.541	26.416	29.073	5.599	88.691	2.030	90.721
OUT	26.647	3.183	4.853	30.386	29.150	5.630	99.850	6.367	106.216
NOV	24.440	3.532	4.423	31.376	30.325	8.365	102.461	2.012	104.472
DEZ	27.215	3.263	4.219	27.394	45.068	5.765	112.924	1.820	114.744
JAN-DEZ 2014	304.437	35.524	52.026	339.028	357.851	57.908	1.146.775	41.176	1.187.950
JAN	39.929	4.029	4.724	36.813	30.021	4.906	120.422	4.860	125.282
FEV	21.960	2.258	4.194	27.389	28.281	4.616	88.698	1.284	89.982
MAR	24.936	2.291	5.480	26.927	28.524	4.350	92.508	1.605	94.112
ABR	33.986	2.670	4.732	30.057	29.311	5.043	105.799	3.442	109.241
MAIO	22.787	2.587	4.128	26.595	29.187	4.682	89.967	1.533	91.500
JUN	26.816	2.473	4.610	26.975	28.955	5.411	95.239	1.852	97.091
JUL	26.532	2.483	5.014	30.111	29.097	7.142	100.378	4.490	104.868
AGO	20.739	2.523	4.813	27.402	29.114	7.511	92.101	1.637	93.738
SET	21.628	2.796	5.094	28.196	28.919	6.985	93.618	1.621	95.239
OUT	26.780	2.703	4.995	30.445	29.008	5.317	99.248	4.282	103.530
NOV	22.953	2.694	4.204	29.814	28.927	5.215	93.807	1.654	95.461
DEZ	33.056	2.938	3.848	28.949	45.052	5.612	119.455	2.047	121.502
JAN-DEZ 2015	322.101	32.446	55.836	349.670	364.396	66.791	1.191.240	30.307	1.221.546
JAN	43.392	2.962	4.130	39.711	30.865	5.084	126.143	3.242	129.385
FEV	20.040	2.132	3.793	26.805	29.455	4.439	86.663	1.188	87.851
MAR	24.931	2.301	4.107	28.851	29.885	4.461	94.536	1.242	95.779
ABR	36.441	2.598	3.409	32.061	30.357	4.614	109.479	1.417	110.895
MAIO	23.306	3.001	3.655	28.177	30.367	4.519	93.026	2.193	95.219
JUN	28.181	2.307	3.593	26.965	30.525	4.721	96.291	1.838	98.129
JUL	30.088	2.311	3.393	32.535	30.815	4.689	103.832	3.584	107.416
AGO	21.665	2.364	3.937	27.102	30.542	4.572	90.181	1.627	91.808
SET	23.163	2.651	3.665	28.256	29.942	5.548	93.224	1.546	94.770
OUT	51.536	2.816	3.670	31.139	30.285	26.924	146.369	2.432	148.801
NOV	26.554	2.739	3.856	31.130	30.843	4.840	99.961	2.284	102.245
DEZ	35.152	3.303	3.724	30.278	48.356	4.980	125.793	1.814	127.607
JAN-DEZ 2016	364.448	31.486	44.930	363.009	382.235	79.390	1.265.498	24.406	1.289.904

(*) CPMF, COFINS, PIS/PASEP, CSLL e CIDE-COMBUSTÍVEIS.

TABELA III-A
ARRECAÇÃO DAS RECEITAS FEDERAIS
PERÍODO: JANEIRO DE 2012 A DEZEMBRO DE 2016
(A PREÇOS DE DEZEMBRO/2016 - IPCA)

UNIDADE: R\$ MILHÕES

MÊS	I. Renda	IPi (Exceto IPI-Vinculado)	I. Importação e IPI-Vinculado	Contribuições (*)	Receita Previdenciária	Outros	Receitas Administradas pela RFB	Receitas Administradas por Outros Órgãos	Total Geral (**)
JAN	45.354	4.597	5.058	41.736	33.057	5.573	135.375	7.750	143.125
FEV	24.374	3.131	4.730	31.582	28.654	4.979	97.449	2.425	99.874
MAR	29.832	3.114	5.227	33.166	33.899	6.236	111.475	2.695	114.169
ABR	38.340	4.016	4.860	34.835	32.962	4.545	119.558	8.017	127.576
MAIO	24.308	3.742	5.931	31.313	32.954	5.975	104.223	2.781	107.004
JUN	30.077	2.961	5.176	32.905	32.736	4.812	108.667	2.552	111.219
JUL	30.036	2.863	5.585	35.681	33.339	4.664	112.166	7.914	120.081
AGO	22.577	3.009	6.038	32.784	33.811	4.402	102.621	2.186	104.806
SET	24.099	3.377	4.987	33.665	32.558	4.714	103.399	2.355	105.754
OUT	31.076	2.990	6.038	36.527	33.198	4.572	114.401	7.267	121.669
NOV	27.441	3.603	5.416	35.214	33.217	4.582	109.475	2.371	111.845
DEZ	33.149	3.494	5.150	35.478	51.444	5.647	134.363	2.508	136.870
JAN-DEZ 2012	360.663	40.898	64.196	414.885	411.829	60.700	1.353.172	50.821	1.403.993
JAN	50.128	4.285	5.486	45.862	34.290	4.443	144.494	8.060	152.555
FEV	23.322	2.790	4.363	30.141	32.149	4.264	97.029	2.334	99.363
MAR	25.278	2.960	5.161	31.112	32.554	4.749	101.814	2.367	104.180
ABR	37.558	3.284	5.498	35.662	33.696	4.682	120.378	7.289	127.667
MAIO	28.594	3.312	5.129	35.899	33.760	4.499	111.192	2.020	113.212
JUN	27.336	3.451	5.295	32.433	33.276	6.063	107.854	2.263	110.118
JUL	30.710	3.258	6.137	35.937	34.035	4.413	114.490	6.661	121.151
AGO	23.916	3.235	6.186	32.948	34.468	4.363	105.117	2.494	107.611
SET	24.038	3.593	5.732	32.489	34.165	5.057	105.075	2.487	107.562
OUT	33.597	3.380	6.615	37.042	34.760	4.944	120.337	7.934	128.271
NOV	28.870	3.720	5.633	36.321	34.863	30.274	139.682	2.452	142.134
DEZ	36.251	3.693	6.028	36.208	53.779	9.443	145.403	2.754	148.156
JAN-DEZ 2013	369.599	40.962	67.263	422.053	425.794	87.194	1.412.865	49.115	1.461.980
JAN	49.449	4.521	6.117	45.113	35.751	4.836	145.787	8.159	153.947
FEV	22.671	2.947	5.274	30.897	33.799	4.665	100.254	2.538	102.791
MAR	26.810	3.145	5.238	31.524	33.021	3.973	103.712	2.407	106.119
ABR	40.328	3.347	5.136	34.434	33.738	4.428	121.411	7.440	128.851
MAIO	25.464	3.421	5.142	31.769	33.959	4.328	104.083	2.388	106.471
JUN	28.922	3.530	4.557	32.176	33.854	4.597	107.636	2.623	110.259
JUL	30.538	3.264	5.067	33.920	33.922	5.191	111.902	7.308	119.210
AGO	27.185	3.424	4.924	32.711	35.240	7.608	111.092	2.478	113.570
SET	24.112	3.482	5.434	31.607	34.787	6.700	106.123	2.429	108.552
OUT	31.752	3.793	5.782	36.207	34.734	6.708	118.975	7.586	126.561
NOV	28.974	4.188	5.243	37.196	35.950	9.916	121.467	2.385	123.852
DEZ	32.014	3.839	4.963	32.224	53.014	6.781	132.835	2.140	134.975
JAN-DEZ 2014	368.217	42.902	62.878	409.778	431.769	69.733	1.385.277	49.881	1.435.157
JAN	46.395	4.681	5.489	42.773	34.881	5.701	139.920	5.646	145.567
FEV	25.208	2.592	4.814	31.440	32.464	5.299	101.817	1.474	103.291
MAR	28.251	2.595	6.208	30.507	32.317	4.929	104.807	1.818	106.625
ABR	38.234	3.003	5.324	33.813	32.974	5.673	119.020	3.872	122.893
MAIO	25.447	2.889	4.610	29.698	32.594	5.228	100.466	1.712	102.179
JUN	29.710	2.740	5.107	29.887	32.081	5.995	105.520	2.052	107.572
JUL	29.215	2.734	5.521	33.156	32.040	7.864	110.529	4.944	115.473
AGO	22.786	2.772	5.288	30.107	31.987	8.253	101.192	1.799	102.991
SET	23.635	3.056	5.567	30.813	31.603	7.634	102.307	1.772	104.078
OUT	29.027	2.930	5.414	32.999	31.443	5.763	107.577	4.642	112.218
NOV	24.630	2.891	4.512	31.993	31.041	5.596	100.663	1.775	102.438
DEZ	35.134	3.123	4.090	30.770	47.885	5.965	126.966	2.176	129.142
JAN-DEZ 2015	357.671	36.007	61.944	387.954	403.309	73.899	1.320.785	33.681	1.354.466
JAN	45.542	3.108	4.335	41.679	32.394	5.336	132.394	3.402	135.796
FEV	20.845	2.218	3.945	27.882	30.638	4.617	90.146	1.236	91.381
MAR	25.822	2.384	4.254	29.882	30.953	4.621	97.915	1.287	99.201
ABR	37.514	2.674	3.509	33.005	31.251	4.750	112.703	1.458	114.162
MAIO	23.807	3.066	3.733	28.783	31.020	4.616	95.025	2.240	97.265
JUN	28.686	2.348	3.658	27.448	31.072	4.805	98.017	1.871	99.888
JUL	30.469	2.341	3.436	32.947	31.205	4.748	105.147	3.629	108.776
AGO	21.843	2.384	3.969	27.324	30.793	4.609	90.923	1.640	92.563
SET	23.335	2.671	3.692	28.465	30.164	5.589	93.916	1.557	95.473
OUT	51.784	2.830	3.687	31.289	30.431	27.053	147.073	2.443	149.516
NOV	26.633	2.747	3.867	31.223	30.935	4.854	100.261	2.291	102.552
DEZ	35.152	3.303	3.724	30.278	48.356	4.980	125.793	1.814	127.607
JAN-DEZ 2016	371.432	32.073	45.809	370.206	389.212	80.579	1.289.312	24.869	1.314.181

(*) CPMF, COFINS, PIS/PASEP, CSLL e CIDE-COMBUSTÍVEIS.

TABELA IV
ARRECAÇÃO DAS RECEITAS FEDERAIS
PERÍODO: 1995 A 2016
(A PREÇOS CORRENTES)

UNIDADE: R\$ MILHÕES

RECEITAS	ARRECAÇÃO																					
	1995	1996	1997	1998	1999	2000	2001	2002	2003	2004	2005	2006	2007	2008	2009	2010	2011	2012	2013	2014	2015	2016
IMPOSTO SOBRE IMPORTAÇÃO	4.911	4.221	5.138	6.544	7.916	8.493	9.078	7.969	8.083	9.201	9.080	10.036	12.257	17.235	16.092	21.119	26.734	31.111	37.196	36.839	39.015	31.465
I.P.I-TOTAL	13.635	15.512	16.833	16.306	16.503	18.697	19.385	19.629	19.295	22.621	26.320	28.159	33.863	39.466	30.753	39.991	46.918	45.927	47.108	50.711	49.266	44.951
I.P.I-FUMO	2.488	2.874	2.840	2.537	2.282	1.998	2.007	1.923	1.990	2.292	2.302	2.396	2.803	3.211	3.314	3.705	3.744	4.077	5.097	5.654	5.682	5.717
I.P.I-BEBIDAS	1.384	1.777	1.995	2.268	1.906	1.935	1.973	1.760	1.782	1.988	2.304	2.612	2.582	2.438	2.291	2.419	2.830	3.147	3.436	3.344	2.548	2.634
I.P.I-AUTOMÓVEIS	601	991	1.127	875	996	2.373	2.594	2.578	2.204	2.919	3.718	4.290	5.208	5.998	2.054	5.672	6.978	4.126	3.504	4.559	4.050	2.885
I.P.I-VINCULADO À IMPORTAÇÃO	2.987	2.897	3.827	4.188	4.540	4.830	4.765	4.887	4.519	5.175	5.288	6.158	7.702	10.402	8.410	11.321	13.736	15.965	15.211	15.187	16.821	13.465
I.P.I-OUTROS	6.175	6.972	7.044	6.436	6.778	7.561	8.047	8.480	8.800	10.248	12.709	12.703	15.567	17.417	14.684	16.873	19.631	18.612	19.860	21.968	20.165	20.250
IMPOSTO SOBRE A RENDA-TOTAL	28.969	33.693	36.524	45.818	51.516	56.225	64.744	85.382	91.669	101.144	123.985	136.492	160.316	191.755	191.597	208.201	249.818	264.146	287.580	304.437	322.101	364.448
I.RENDA-PESSOA FÍSICA	2.165	2.494	2.849	3.030	3.257	3.649	4.057	4.460	5.103	6.134	7.367	8.535	13.655	14.986	14.840	17.254	21.973	24.310	26.440	27.779	28.450	30.515
I.RENDA-PESSOA JURÍDICA	9.342	12.906	12.802	12.503	13.750	17.538	16.855	33.673	32.778	37.535	50.809	55.849	70.034	84.726	84.521	89.101	104.054	108.840	121.140	121.189	113.397	140.482
ENTIDADES FINANCEIRAS	1.163	1.521	1.968	1.978	2.530	3.091	2.358	5.660	5.563	5.552	7.048	9.066	13.572	12.635	13.612	13.118	15.071	20.135	22.337	19.235	17.713	23.959
DEMAIS EMPRESAS	8.179	11.385	10.835	10.525	11.220	14.447	14.497	28.013	27.215	31.983	43.761	46.782	56.462	72.091	70.909	75.983	88.984	88.705	98.803	101.954	95.684	116.523
I.RENDA-RETIDO NA FONTE	17.462	18.294	20.873	30.286	34.509	35.039	43.832	47.250	53.789	57.475	65.809	72.109	76.627	92.042	92.236	101.847	123.791	130.997	140.000	155.470	180.255	193.451
I.R.R.F-RENDIMENTOS DO TRABALHO	10.881	10.871	12.510	14.649	15.277	18.246	21.556	22.429	26.318	31.397	35.582	39.082	42.347	51.610	52.177	59.824	68.825	75.106	78.835	87.021	93.222	99.735
I.R.R.F-RENDIMENTOS DE CAPITAL	4.175	4.902	5.029	11.956	13.656	10.706	15.206	16.253	18.936	17.129	19.814	20.891	21.421	24.854	22.927	24.185	34.254	32.980	34.471	39.816	52.469	59.142
I.R.R.F-RENDIMENTOS DE RESIDENTES NO EXTERIOR	1.313	1.233	1.683	1.946	3.455	3.271	4.505	5.370	5.582	5.556	6.148	7.389	7.801	9.562	10.657	11.299	13.402	14.743	16.961	18.658	24.204	24.450
I.R.R.F-OUTROS RENDIMENTOS	1.093	1.287	1.651	1.735	2.121	2.816	2.565	3.197	2.953	3.393	4.265	4.746	5.057	6.016	6.475	6.540	7.310	8.168	9.733	9.975	10.360	10.125
IOF - I. S/ OPERAÇÕES FINANCEIRAS	3.223	2.855	3.785	3.541	4.877	3.123	3.584	4.022	4.446	5.219	6.100	6.773	7.834	20.341	19.243	26.601	31.807	30.772	29.417	29.770	34.693	33.676
ITR - I. TERRITORIAL RURAL	105	262	209	224	273	267	226	245	289	292	323	343	379	470	475	526	603	677	847	985	1.193	1.239
COFINS - CONTRIB. P/ A SEGURIDADE SOCIAL	15.226	17.892	19.118	18.745	32.184	39.277	45.944	51.328	58.125	77.452	86.878	91.130	102.908	120.801	117.886	139.690	158.079	174.470	190.505	194.549	201.673	204.351
ENTIDADES FINANCEIRAS	-	-	-	-	1.447	2.490	2.541	3.560	4.233	4.544	5.932	4.799	5.544	6.002	7.384	7.437	9.577	10.490	11.683	12.726	15.278	19.496
DEMAIS EMPRESAS	15.226	17.892	19.118	18.745	30.737	36.787	43.403	47.768	53.893	72.907	80.946	86.331	97.365	114.799	110.502	132.253	148.502	163.980	178.822	181.823	186.395	184.855
CONTRIBUIÇÃO PARA O PIS/PASEP	6.122	7.390	7.590	7.547	9.835	9.895	11.297	12.673	17.023	19.594	21.856	24.042	26.836	31.598	31.755	40.548	41.844	46.217	50.182	51.955	53.781	54.348
ENTIDADES FINANCEIRAS	445	380	536	586	1.875	499	561	741	829	750	968	898	1.088	1.182	1.371	1.354	1.655	1.787	1.822	2.061	2.344	3.135
DEMAIS EMPRESAS	5.678	7.010	7.054	6.961	7.960	9.397	10.736	11.931	16.194	18.845	20.888	23.145	25.748	30.417	30.384	39.194	40.189	44.430	48.360	49.894	51.437	51.213
CSLL - CONTRIB. SOCIAL S/ LUCRO LÍQUIDO	5.852	6.598	7.698	7.704	7.303	9.164	9.279	13.216	16.331	19.845	25.891	27.966	34.501	43.970	44.237	45.928	58.127	57.514	63.148	65.547	61.382	67.908
ENTIDADES FINANCEIRAS	1.176	1.153	1.451	1.078	1.369	1.317	943	2.767	1.706	1.930	2.287	2.878	4.765	5.885	9.033	8.937	8.524	11.204	11.422	10.574	10.626	16.848
DEMAIS EMPRESAS	4.676	5.445	6.247	6.626	5.933	7.847	8.337	10.450	14.625	17.915	23.604	25.088	29.736	38.085	35.204	36.991	49.603	46.310	51.726	54.973	50.756	51.060
CIDE-COMBUSTÍVEIS	-	-	-	-	-	-	-	7.228	7.357	7.668	7.680	7.811	7.939	5.934	4.828	7.738	8.924	2.736	35	14	3.312	5.700
CONTRIBUIÇÃO PARA O FUNDEF	336	402	404	398	370	372	356	339	323	301	306	348	367	252	327	429	580	561	127	112	-	-
PSS - CONTRIB. DO PLANO DE SEGURIDADE DO SERVIDOR	-	-	-	-	-	-	-	-	-	-	-	11.997	15.150	16.071	18.513	20.811	22.588	22.983	24.551	26.954	29.505	30.701
OUTRAS RECEITAS ADMINISTRADAS	460	324	7.169	8.472	8.637	16.651	20.224	24.315	27.990	32.160	32.983	36.753	44.128	7.903	13.685	14.570	21.304	12.652	38.028	27.049	30.923	44.476
SUBTOTAL [A]	78.839	89.148	104.469	115.299	139.415	162.164	184.119	226.346	250.933	295.496	341.401	381.848	446.479	495.795	489.390	566.152	667.326	689.768	768.724	788.924	826.844	883.263
RECEITA PREVIDENCIÁRIA [B]	35.138	43.686	47.971	50.141	52.503	58.651	67.413	76.044	86.719	101.214	115.897	133.138	153.845	180.476	200.737	233.609	271.588	302.321	331.937	357.851	364.396	382.235
PRÓPRIA	32.165	40.378	44.148	46.508	49.128	54.654	62.782	70.850	80.701	93.653	108.172	123.449	140.188	163.486	182.128	212.064	246.074	273.351	299.080	321.337	326.531	343.658
DEMAIS	2.973	3.307	3.822	3.633	3.375	3.997	4.631	5.194	6.019	7.561	7.725	9.688	13.657	16.991	18.609	21.544	25.514	28.970	32.857	36.514	37.865	38.577
ADMINISTRADAS PELA RFB [C]=[A]+[B]	113.977	132.834	152.440	165.440	191.918	220.815	251.532	302.390	337.653	396.710	457.297	514.986	600.324	676.272	690.127	799.760	938.914	992.089	1.100.661	1.146.775	1.191.240	1.265.498
ADMINISTRADAS POR OUTROS ÓRGÃOS [D]	5.166	5.948	8.207	17.845	12.101	13.442	11.737	14.740	18.354	22.069	17.352	20.368	17.642	25.474	26.675	26.759	30.979	37.171	38.169	41.176	30.307	24.406
TOTAL GERAL [E]=[C]+[D]	119.143	138.782	160.647	183.285	204.020	234.257	263.269	317.129	356.007	418.779	474.649	535.354	617.966	701.746	716.802	826.519	969.892	1.029.260	1.138.830	1.187.950	1.221.546	1.289.904

TABELA IV-A
ARRECADAÇÃO DAS RECEITAS FEDERAIS
PERÍODO: 1995 A 2016
(A PREÇOS DE DEZEMBRO/2016 - IPCA)

UNIDADE: R\$ MILHÕES

RECEITAS	ARRECADAÇÃO																					
	1995	1996	1997	1998	1999	2000	2001	2002	2003	2004	2005	2006	2007	2008	2009	2010	2011	2012	2013	2014	2015	2016
IMPOSTO SOBRE IMPORTAÇÃO	20.584	15.214	17.351	21.439	24.679	24.738	24.830	20.016	17.767	18.924	17.500	18.563	21.863	29.055	25.917	32.346	38.388	42.409	47.741	44.531	43.289	32.083
I.P.I-TOTAL	57.204	55.967	56.889	53.421	51.480	54.499	52.962	49.389	42.345	46.532	50.695	52.079	60.376	66.619	49.476	61.225	67.433	62.685	60.484	61.249	54.662	45.799
I.P.I-FUMO	10.420	10.388	9.606	8.316	7.149	5.834	5.486	4.844	4.369	4.721	4.438	4.434	4.997	5.423	5.334	5.683	5.386	5.562	6.554	6.846	6.331	5.834
I.P.I-BEBIDAS	5.790	6.427	6.742	7.435	5.968	5.641	5.400	4.434	3.913	4.093	4.436	4.832	4.608	4.123	3.691	3.710	4.067	4.299	4.423	4.048	2.834	2.680
I.P.I-AUTOMÓVEIS	2.532	3.567	3.813	2.864	3.074	6.903	7.090	6.491	4.839	6.001	7.153	7.933	9.282	10.133	3.291	8.670	10.042	5.651	4.503	5.501	4.494	2.939
I.P.I-VINCULADO À IMPORTAÇÃO	12.579	10.433	12.925	13.721	14.164	14.069	13.029	12.297	9.936	10.643	10.186	11.388	13.735	17.530	13.545	17.334	19.717	21.787	19.522	18.347	18.655	13.726
I.P.I-OUTROS	25.884	25.152	23.803	21.085	21.126	22.052	21.958	21.322	19.289	21.073	24.483	23.493	27.755	29.409	23.614	25.830	28.221	25.387	25.482	26.507	22.348	20.620
IMPOSTO SOBRE A RENDA-TOTAL	121.408	121.880	123.411	150.178	161.070	164.116	176.754	215.231	201.382	208.346	238.756	252.431	285.987	324.068	308.621	319.126	359.485	360.663	369.599	368.217	357.671	371.432
I.RENDA-PESSOA FÍSICA	8.958	8.998	9.624	9.912	10.188	10.680	11.119	11.307	11.201	12.672	14.214	15.794	24.361	25.337	23.894	26.425	31.571	33.182	33.962	33.566	31.566	31.111
I.RENDA-PESSOA JURÍDICA	39.428	46.819	43.269	40.982	43.023	51.280	46.082	85.442	72.093	77.435	98.015	103.406	125.064	143.475	136.202	136.725	150.022	148.879	155.984	146.942	126.590	143.292
ENTIDADES FINANCEIRAS	4.954	5.567	6.638	6.484	7.967	9.123	6.462	14.259	12.322	11.536	13.616	16.793	24.227	21.536	21.962	20.096	21.762	27.629	28.879	23.415	19.871	24.600
DEMAIS EMPRESAS	34.474	41.253	36.631	34.498	35.056	42.156	39.619	71.183	59.771	65.899	84.399	86.613	100.837	121.940	114.239	116.629	128.260	121.251	127.105	123.527	106.718	118.692
I.RENDA-RETIDO NA FONTE	73.022	66.062	70.518	99.284	107.860	102.155	119.553	118.482	118.088	118.240	126.527	133.231	136.562	155.255	148.525	155.976	177.892	178.602	179.653	187.709	199.516	197.029
I.R.R.F-RENDIMENTOS DO TRABALHO	45.386	39.244	42.252	47.999	47.631	53.151	58.756	56.236	57.686	64.522	68.467	72.207	75.511	87.172	84.065	91.711	99.027	102.500	101.284	105.184	103.439	101.679
I.R.R.F-RENDIMENTOS DE CAPITAL	17.541	17.713	17.014	39.225	42.820	31.255	41.507	40.726	41.664	35.319	38.026	38.598	38.126	41.816	36.883	36.954	49.082	44.903	44.131	47.944	57.777	60.120
I.R.R.F-RENDIMENTOS DE RESIDENTES NO EXTERIOR	5.540	4.455	5.678	6.376	10.787	9.527	12.285	13.451	12.255	11.420	11.820	13.656	16.119	17.162	16.119	17.287	19.269	20.060	21.755	22.530	26.797	24.906
I.R.R.F-OUTROS RENDIMENTOS	4.555	4.650	5.574	5.684	6.622	8.223	7.005	8.069	6.483	6.979	8.213	8.769	9.019	10.148	10.416	10.024	10.514	11.139	12.483	12.051	11.502	10.324
IOF - I. S/ OPERAÇÕES FINANCEIRAS	13.351	10.326	12.783	11.599	15.321	9.107	9.789	10.135	9.761	10.745	11.752	12.528	13.973	34.330	30.955	40.745	45.690	42.006	37.773	35.939	38.423	34.324
ITR - I. TERRITORIAL RURAL	433	935	704	737	845	772	612	610	629	595	619	633	673	785	759	802	858	916	1.080	1.179	1.303	1.250
COFINS - CONTRIB. P/ A SEGURIDADE SOCIAL	63.847	64.627	64.622	61.417	100.163	114.479	125.491	129.018	127.600	159.390	167.415	168.586	183.600	203.992	189.633	214.036	227.255	237.855	244.638	235.012	223.562	208.291
ENTIDADES FINANCEIRAS	-	-	-	-	4.458	7.272	6.945	8.927	9.292	9.372	11.429	8.882	9.891	10.141	11.851	11.392	13.763	14.312	14.987	15.387	16.890	19.860
DEMAIS EMPRESAS	63.847	64.627	64.622	61.417	95.706	107.207	118.546	120.090	118.308	150.018	155.986	159.704	173.709	193.851	177.782	202.645	213.493	223.543	229.651	219.625	206.672	188.431
CONTRIBUIÇÃO PARA O PIS/PASEP	25.661	26.700	25.650	24.728	30.825	28.868	30.858	31.852	37.388	40.353	42.118	44.479	47.887	53.363	51.097	61.981	60.163	63.027	64.456	62.776	59.641	55.407
ENTIDADES FINANCEIRAS	1.868	1.373	1.808	1.920	5.985	1.457	1.533	1.862	1.824	1.545	1.865	1.661	1.942	1.997	2.201	2.076	2.377	2.440	2.341	2.491	2.595	3.191
DEMAIS EMPRESAS	23.793	25.326	23.842	22.807	24.839	27.411	29.325	29.990	35.564	38.808	40.253	42.818	45.945	51.366	48.895	59.905	57.785	60.588	62.115	60.285	57.046	52.216
CSLL - CONTRIB. SOCIAL S/ LUCRO LÍQUIDO	24.678	23.935	26.034	25.252	22.910	26.787	25.379	33.346	35.879	40.929	49.939	51.772	61.601	74.369	71.326	70.504	83.778	78.655	81.303	79.438	68.498	69.465
ENTIDADES FINANCEIRAS	4.987	4.217	4.909	3.535	4.320	3.896	2.594	6.976	3.787	4.018	4.426	5.332	8.511	9.991	14.577	13.723	12.344	15.378	14.780	12.870	11.949	17.306
DEMAIS EMPRESAS	19.691	19.719	21.125	21.717	18.590	22.890	22.785	26.370	32.092	36.911	45.513	46.440	53.091	64.378	56.748	56.781	71.434	63.277	66.523	66.568	56.549	52.159
CIDE-COMBUSTÍVEIS	-	-	-	-	-	-	-	18.211	16.151	15.809	14.806	14.449	14.173	10.070	7.730	11.866	12.841	3.777	44	17	3.607	5.809
CONTRIBUIÇÃO PARA O FUNDAF	1.401	1.452	1.368	1.305	1.160	1.087	971	853	708	619	589	643	655	426	525	656	830	764	163	135	-	-
PSS - CONTRIB. DO PLANO DE SEGURIDADE DO SERVIDOR	-	-	-	-	-	-	-	-	-	-	-	22.165	26.990	27.069	29.771	31.840	32.428	31.307	31.492	32.525	32.625	31.233
OUTRAS RECEITAS ADMINISTRADAS	1.991	1.170	24.172	27.759	26.605	48.601	55.182	61.186	61.444	66.193	63.550	67.972	78.738	13.372	21.947	22.406	30.547	17.277	48.297	32.491	34.193	45.006
SUBTOTAL [A]	330.558	322.207	352.985	377.835	435.059	473.054	502.827	569.846	551.055	608.436	657.740	706.300	796.516	837.517	787.755	867.533	959.697	941.343	987.071	953.507	917.476	900.100
RECEITA PREVIDENCIÁRIA [B]	146.110	157.400	162.045	164.273	163.659	170.884	183.824	190.805	190.087	208.011	223.053	246.134	274.265	304.425	322.918	357.582	389.874	411.829	425.794	431.769	403.309	389.212
PRÓPRIA	133.727	145.458	149.147	152.373	153.110	159.214	171.146	177.720	176.853	192.436	208.164	228.201	249.886	275.693	292.919	324.518	353.140	372.270	383.555	387.604	361.212	349.830
DEMAIS	12.382	11.942	12.898	11.900	10.549	11.671	12.677	13.085	13.235	15.575	14.889	17.933	24.379	28.732	29.999	33.064	36.734	39.559	42.240	44.165	42.097	39.383
ADMINISTRADAS PELA RFB [C]=[A]+[B]	476.668	479.606	515.030	542.107	598.718	643.939	686.651	760.651	741.142	816.447	880.792	952.434	1.070.781	1.141.942	1.110.673	1.225.115	1.349.570	1.353.172	1.412.865	1.385.277	1.320.785	1.289.312
ADMINISTRADAS POR OUTROS ÓRGÃOS [D]	21.547	21.479	27.715	58.453	37.820	39.093	32.025	37.027	40.413	45.353	33.500	37.711	31.534	43.045	42.792	41.133	44.601	50.821	49.115	49.881	33.681	24.869
TOTAL GERAL [E]=[C]+[D]	498.215	501.085	542.745	600.561	636.538	683.031	718.675	797.678	781.555	861.801	914.293	990.146	1.102.315	1.184.987	1.153.465	1.266.248	1.394.171	1.403.993	1.461.980	1.435.157	1.354.466	1.314.181

TABELA V
ARRECAÇÃO DAS RECEITAS ADMINISTRADAS PELA RFB
PERÍODO: 1996 A 2015

UNIDADE: R\$ MILHÕES

PERÍODO	ARRECAÇÃO		VAR. % REAL S/ ANO ANTERIOR		PART. % NO PIB
	NOMINAL	(A PREÇOS DE DEZEMBRO/2016 - IPCA)	NOMINAL	(A PREÇOS DE DEZEMBRO/2016 - IPCA)	
1996	132.834	479.606	16,54	0,62	15,54
1997	152.440	515.030	14,76	7,39	16,01
1998	165.440	542.107	8,53	5,26	16,51
1999	191.918	598.718	16,00	10,44	17,64
2000	220.815	643.939	15,06	7,55	18,42
2001	251.532	686.651	13,91	6,63	19,12
2002	302.390	760.651	20,22	10,78	20,31
2003	337.653	741.142	11,66	(2,56)	19,65
2004	396.710	816.447	17,49	10,16	20,26
2005	457.297	880.792	15,27	7,88	21,07
2006	514.986	952.434	12,62	8,13	21,37
2007	600.324	1.070.781	16,57	12,43	22,07
2008	676.272	1.141.942	12,65	6,65	21,75
2009	690.127	1.110.673	2,05	(2,74)	20,71
2010	799.760	1.225.115	15,89	10,30	20,58
2011	938.914	1.349.570	17,40	10,16	21,47
2012	992.089	1.353.172	5,66	0,27	20,64
2013	1.100.661	1.412.865	10,94	4,41	20,70
2014	1.146.775	1.385.277	4,19	(1,95)	20,16
2015	1.191.240	1.320.785	3,88	(4,66)	20,18



TABELA VI
ARRECAÇÃO DAS RECEITAS ADMINISTRADAS PELA RFB POR BASE DE INCIDÊNCIA
PERÍODO: 2007 A 2015 E JANEIRO A DEZEMBRO DE 2016
(A PREÇOS CORRENTES)

UNIDADE: R\$ MILHÕES

ANOS	TRIBUTOS SOBRE																	
	RENDA E PROPRIEDADE			FOLHA DE SALÁRIOS			BENS E SERVIÇOS			TRANSAÇÕES FINANCEIRAS			OUTROS			TOTAL		
	VALOR	%	VAR. % S/ANO ANTERIOR	VALOR	%	VAR. % S/ANO ANTERIOR	VALOR	%	VAR. % S/ANO ANTERIOR	VALOR	%	VAR. % S/ANO ANTERIOR	VALOR	%	VAR. % S/ANO ANTERIOR	VALOR	%	VAR. % S/ANO ANTERIOR
2007	195.196	32,52	-	164.014	27,32	-	188.795	31,45	-	44.317	7,38	-	8.001	1,33	-	600.324	100,00	-
2008	236.194	34,93	21,00	190.849	28,22	16,36	220.741	32,64	16,92	21.488	3,18	(51,51)	6.999	1,03	(12,53)	676.272	100,00	12,65
2009	236.308	34,24	0,05	211.127	30,59	10,62	209.449	30,35	(5,12)	19.528	2,83	(9,12)	13.715	1,99	95,96	690.127	100,00	2,05
2010	254.656	31,84	7,76	245.666	30,72	16,36	257.873	32,24	23,12	26.720	3,34	36,83	14.846	1,86	8,24	799.760	100,00	15,89
2011	308.548	32,86	21,16	275.292	29,32	12,06	299.102	31,86	15,99	31.952	3,40	19,58	24.019	2,56	61,79	938.914	100,00	17,40
2012	322.337	32,49	4,47	303.927	30,64	10,40	321.680	32,42	7,55	30.965	3,12	(3,09)	13.179	1,33	(45,13)	992.089	100,00	5,66
2013	351.575	31,94	9,07	324.191	29,45	6,67	357.386	32,47	11,10	29.511	2,68	(4,70)	37.999	3,45	188,34	1.100.661	100,00	10,94
2014	370.970	32,35	5,52	338.890	29,55	4,53	380.049	33,14	6,34	29.778	2,60	0,91	27.087	2,36	(28,71)	1.146.775	100,00	4,19
2015	384.676	32,29	3,69	348.286	29,24	2,77	392.702	32,97	3,33	34.711	2,91	16,56	30.866	2,59	13,95	1.191.240	100,00	3,88
2016	433.595	34,26	12,72	366.590	28,97	5,26	382.872	30,25	(2,50)	33.676	2,66	(2,98)	48.765	3,85	57,99	1.265.498	100,00	6,23

TABELA VI-A
ARRECAÇÃO DAS RECEITAS ADMINISTRADAS PELA RFB POR BASE DE INCIDÊNCIA
PERÍODO: 2007 A 2015 E JANEIRO A DEZEMBRO DE 2016
(A PREÇOS DE DEZEMBRO/2016 - IPCA)

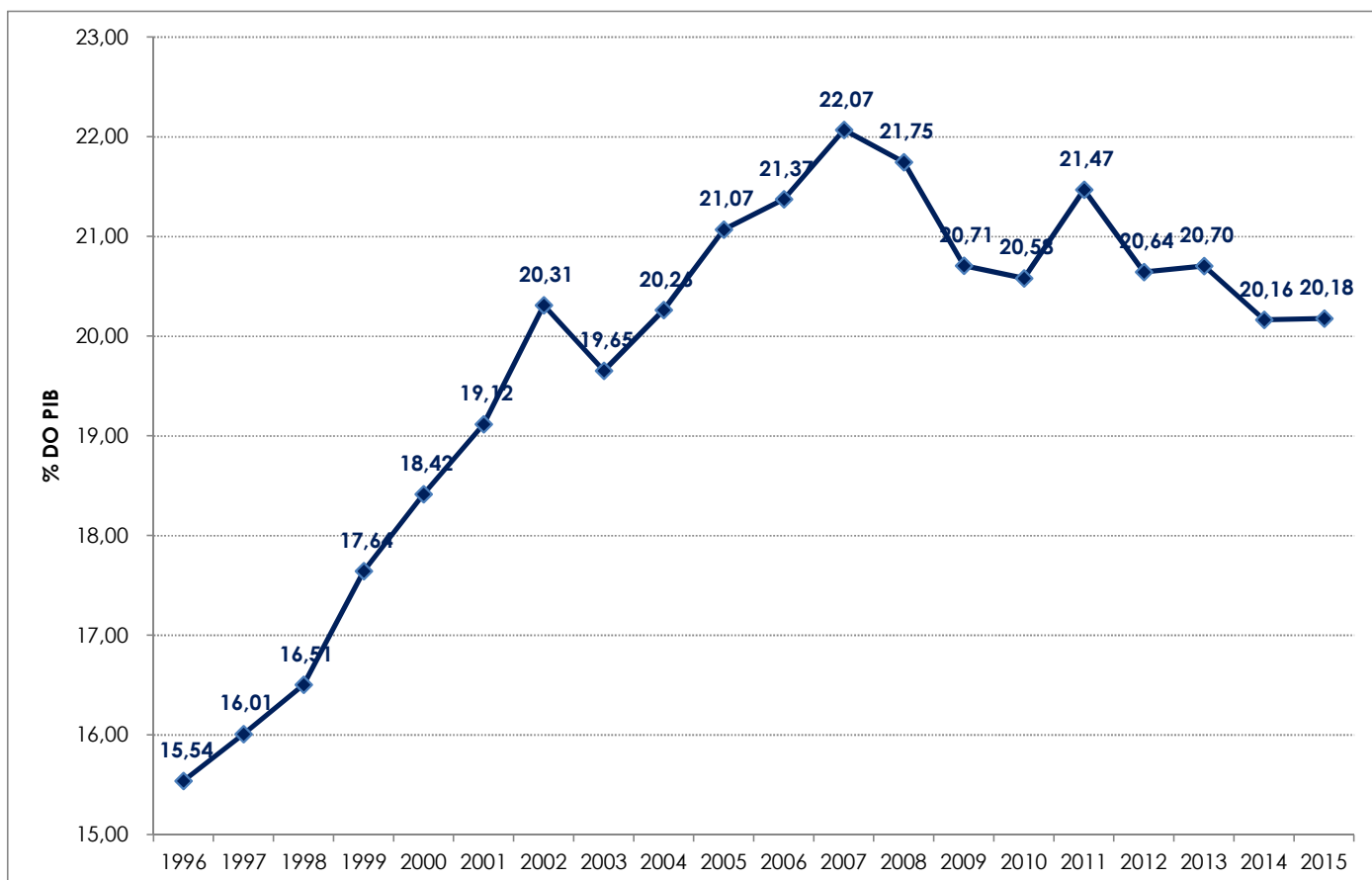
UNIDADE: R\$ MILHÕES

ANOS	TRIBUTOS SOBRE																	
	RENDA E PROPRIEDADE			FOLHA DE SALÁRIOS			BENS E SERVIÇOS			TRANSAÇÕES FINANCEIRAS			OUTROS			TOTAL		
	VALOR	%	VAR. % S/ANO ANTERIOR	VALOR	%	VAR. % S/ANO ANTERIOR	VALOR	%	VAR. % S/ANO ANTERIOR	VALOR	%	VAR. % S/ANO ANTERIOR	VALOR	%	VAR. % S/ANO ANTERIOR	VALOR	%	VAR. % S/ANO ANTERIOR
2007	348.261	32,52	-	292.359	27,30	-	336.814	31,45	-	79.070	7,38	-	14.278	1,33	-	1.070.781	100,00	-
2008	399.222	34,96	14,63	321.885	28,19	10,10	372.721	32,64	10,66	36.315	3,18	(54,07)	11.799	1,03	(17,36)	1.141.942	100,00	6,65
2009	380.706	34,28	(4,64)	339.649	30,58	5,52	336.909	30,33	(9,61)	31.412	2,83	(13,50)	21.997	1,98	86,42	1.110.673	100,00	(2,74)
2010	390.432	31,87	2,55	375.866	30,68	10,66	395.061	32,25	17,26	40.927	3,34	30,29	22.829	1,86	3,78	1.225.115	100,00	10,30
2011	444.121	32,91	13,75	395.252	29,29	5,16	429.915	31,86	8,82	45.898	3,40	12,15	34.384	2,55	50,62	1.349.570	100,00	10,16
2012	440.234	32,53	(0,88)	414.037	30,60	4,75	438.643	32,42	2,03	42.269	3,12	(7,91)	17.988	1,33	(47,69)	1.353.172	100,00	0,27
2013	451.983	31,99	2,67	415.867	29,43	0,44	458.863	32,48	4,61	37.892	2,68	(10,36)	48.260	3,42	168,30	1.412.865	100,00	4,41
2014	448.833	32,40	(0,70)	408.949	29,52	(1,66)	459.009	33,13	0,03	35.949	2,60	(5,13)	32.537	2,35	(32,58)	1.385.277	100,00	(1,95)
2015	427.472	32,37	(4,76)	385.393	29,18	(5,76)	435.347	32,96	(5,16)	38.443	2,91	6,94	34.130	2,58	4,90	1.320.785	100,00	(4,66)
2016	442.147	34,29	3,43	373.224	28,95	(3,16)	390.148	30,26	(10,38)	34.325	2,66	(10,71)	49.468	3,84	44,94	1.289.312	100,00	(2,38)

GRÁFICO I
ARRECAÇÃO DOS IMPOSTOS E CONTRIBUIÇÕES ADMINISTRADOS PELA RFB
PERÍODO: JANEIRO DE 2012 A DEZEMBRO DE 2016
(A PREÇOS DE DEZEMBRO/2016 - IPCA)



GRÁFICO II
ARRECAÇÃO DO I. RENDA, IPI (exceto Vinculado) E CONTRIBUIÇÕES ADMINISTRADOS PELA RFB
PERÍODO: JANEIRO DE 2012 A DEZEMBRO DE 2016
(A PREÇOS DE DEZEMBRO/2016 - IPCA)



GRÁFICO III
VARIAÇÃO % REAL DA ARRECADAÇÃO DAS RECEITAS ADMINISTRADAS PELA RFB X VARIAÇÃO % REAL DO PIB
PERÍODO: 1996 A 2015

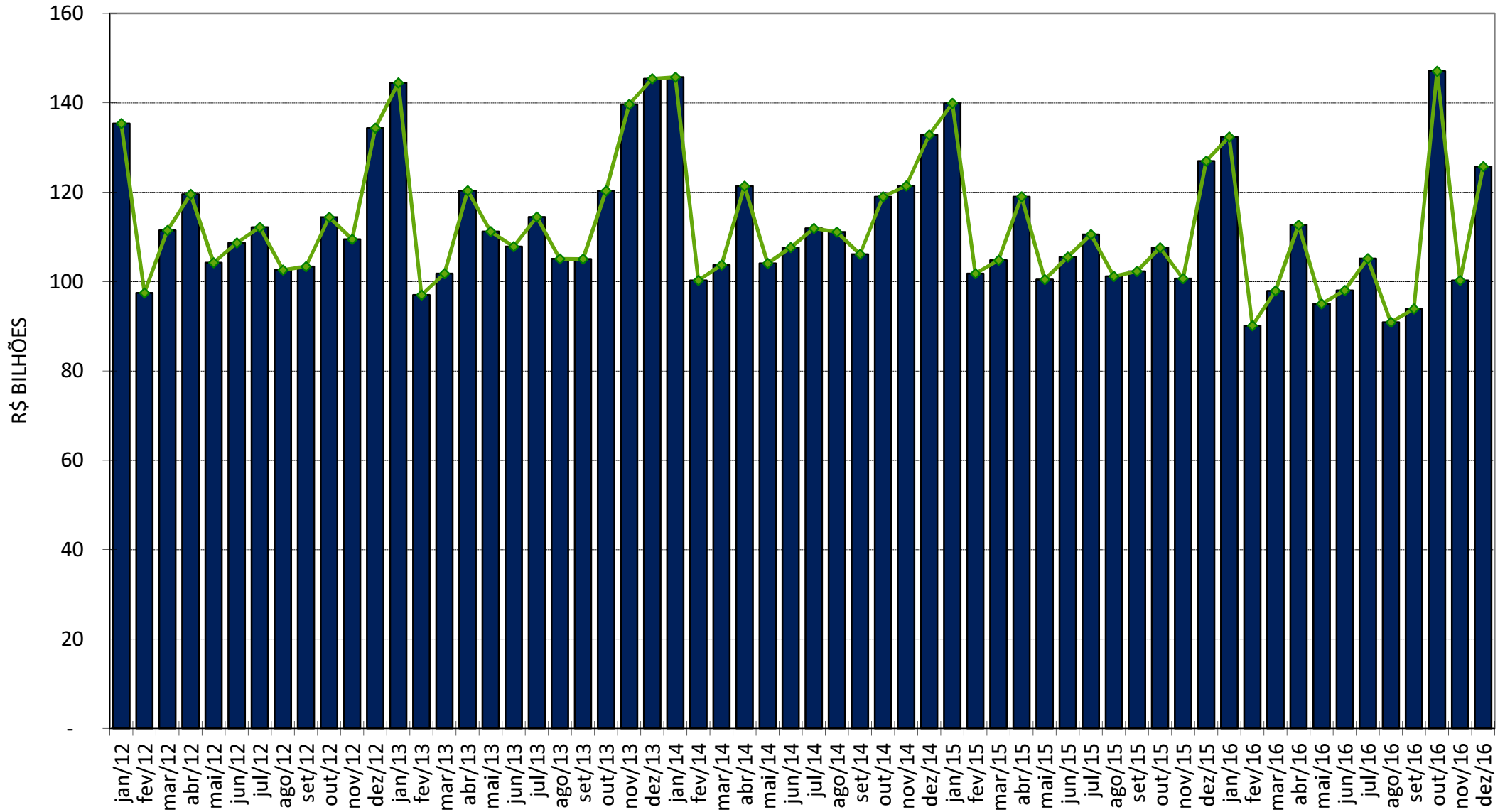
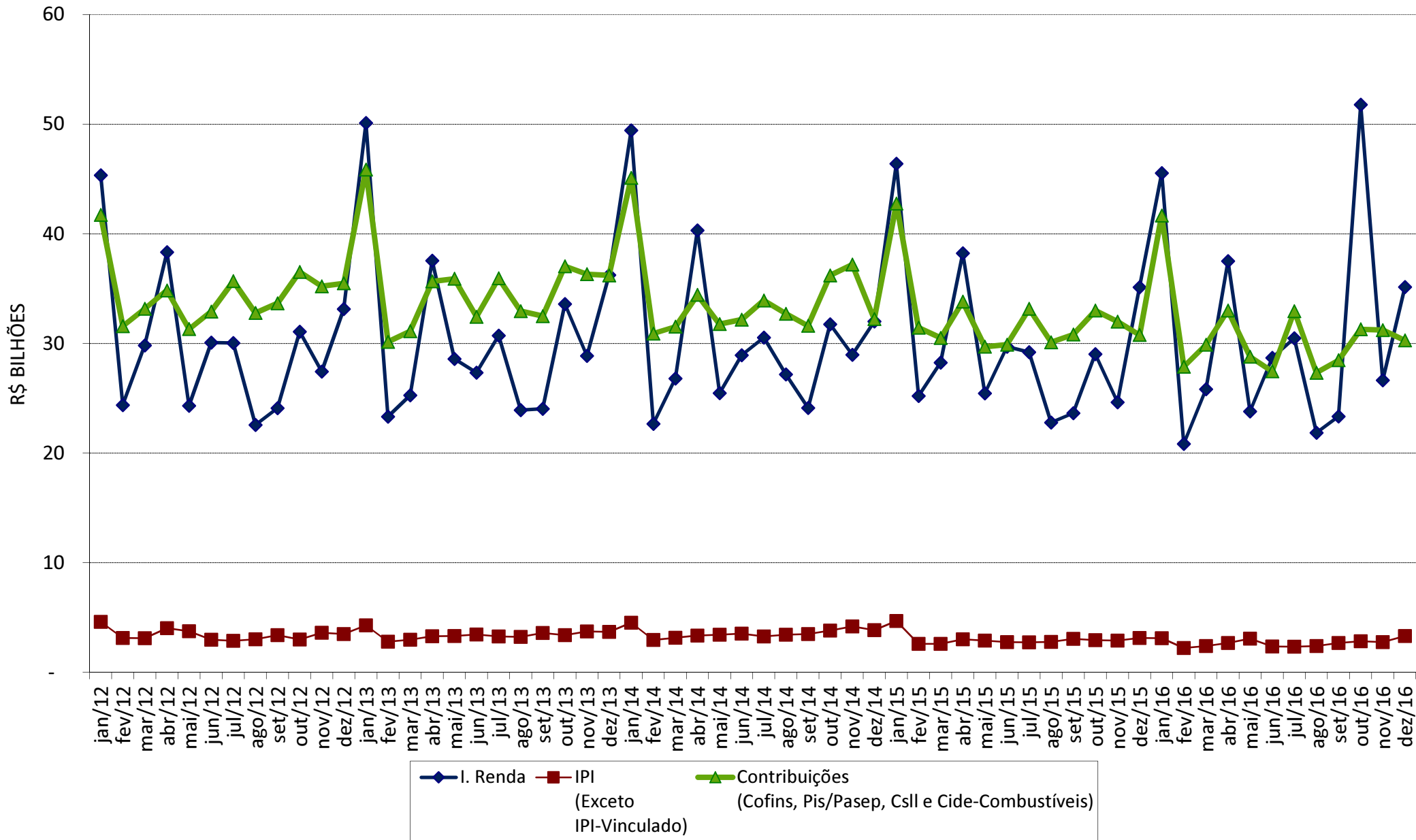
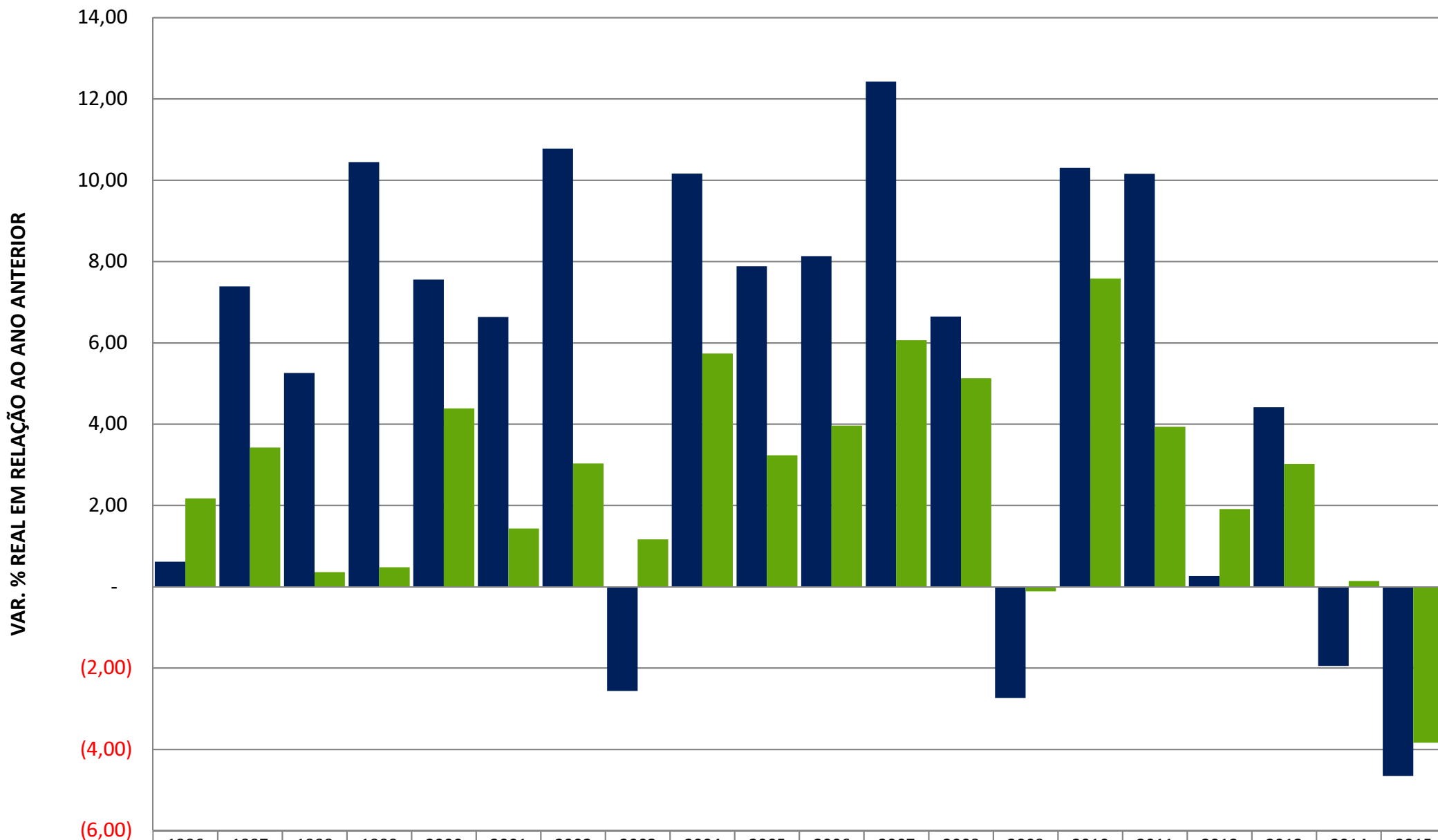

	1996	1997	1998	1999	2000	2001	2002	2003	2004	2005	2006	2007	2008	2009	2010	2011	2012	2013	2014	2015
■ ARRECAÇÃO	0,62	7,39	5,26	10,44	7,55	6,63	10,78	(2,56)	10,16	7,88	8,13	12,43	6,65	(2,74)	10,30	10,16	0,27	4,41	(1,95)	(4,66)
■ PIB	2,17	3,42	0,36	0,48	4,39	1,43	3,03	1,17	5,74	3,23	3,96	6,06	5,13	(0,12)	7,58	3,94	1,91	3,02	0,14	(3,84)