

**Secretaria da Receita Federal do Brasil
Centro de Estudos Tributários e Aduaneiros**

Análise da Arrecadação das Receitas Federais

Setembro/2015



Receita Federal

Ministério da
Fazenda

MINISTRO DA FAZENDA

Joaquim Vieira Ferreira Levy

SECRETÁRIO-EXECUTIVO DO MINISTÉRIO DA FAZENDA

Tarcísio José Massote de Godoy

SECRETÁRIO DA RECEITA FEDERAL DO BRASIL

Jorge Antonio Deher Rachid

CENTRO DE ESTUDOS TRIBUTÁRIOS E ADUANEIROS

Claudemir Rodrigues Malaquias

COORDENADOR DE PREVISÃO E ANÁLISE

Raimundo Eloi de Carvalho

Análise da Arrecadação das Receitas Federais – Setembro de 2015**Equipe Técnica**

Marcelo de Mello Gomide Loures

Fábio Ávila de Castro

Itamar Alves Barbosa Júnior

Cristina Marcia Dias Hoffmann

Marco Antonio Monteiro Machado

Paula Cravo Borges

Edijalmo Antonio da Cruz

Luciana dos Anjos Reis

Ana Paula Lucena dos Santos Silveira

Rogerio Augusto de Oliveira Lima

É autorizada a reprodução total ou parcial do conteúdo desta publicação desde que citada a fonte.

Esplanada dos Ministérios, BL. P

Edifício Sede do Ministério da Fazenda, 6º andar, sala 602

Brasília – DF CEP - 70.048-900

Brasil

Tel.: (061) 3412.2633 / 3412-2634

<http://idg.receita.fazenda.gov.br/dados/receitadata/arrecadacao/relatorios-do-resultado-da-arrecadacao>

SUMÁRIO

I. Considerações Gerais	1
II. Desempenho acumulado no ano em relação ao mesmo período do ano anterior	3
III. Desempenho do mês em relação ao mesmo mês do ano anterior	15
IV. Desempenho do mês em relação ao mês anterior	22
V. Informações Adicionais.....	23

ANEXOS

. Tabela I (Arrecadação – Agosto e Setembro/15 e Setembro/14 – A preços correntes)	32
. Tabela I-A (Arrecadação – Agosto e Setembro/15 e Setembro/14 – IPCA)	33
. Tabela II (Arrecadação – Janeiro a Setembro – 2015/2014 – A preços correntes).....	34
. Tabela II-A (Arrecadação – Janeiro a Setembro – 2015/2014 – IPCA)	35
. Tabela III (Arrecadação – Janeiro/11 a Setembro/15 – A preços correntes)	36
. Tabela III-A (Arrecadação – Janeiro/11 a Setembro/15 – IPCA)	37
. Tabela IV (Arrecadação – 1995 a 2015 – A preços correntes).....	38
. Tabela IV-A (Arrecadação – 1995 a 2015 – IPCA)	39
. Tabela V (Arrecadação – Janeiro a Setembro – 1995 a 2015 – A preços correntes).....	40
. Tabela V-A (Arrecadação – Janeiro a Setembro – 1995 a 2014 – IPCA)	41
. Tabela VI (Arrecadação das Receitas Administradas pela RFB – 1995 a 2013)	42
. Gráfico I (Arrecadação – Janeiro/11 a Setembro/15 – IPCA)	43
. Gráfico II (Arrecadação I. Renda, IPI e Contribuições – Janeiro/11 a Setembro/15 – IPCA)	44
. Gráfico III (Variação % Real – Arrecadação e PIB – 1996 a 2013).....	45

ANÁLISE DA ARRECADAÇÃO DAS RECEITAS FEDERAIS SETEMBRO DE 2015

I. CONSIDERAÇÕES GERAIS

A arrecadação das receitas federais (administradas pela Secretaria da Receita Federal do Brasil – RFB e de outras receitas recolhidas por Darf ou GPS, porém administradas por outros órgãos), atingiu o valor de **R\$ 95.239 milhões** no mês de setembro de 2015 e de **R\$ 901.053 milhões** no período de janeiro a setembro de 2015.

O quadro a seguir apresenta os valores mensais e acumulados da arrecadação do período de janeiro a setembro de 2015 e 2014 e as variações nominais e reais.

ARRECADAÇÃO DAS RECEITAS FEDERAIS
PERÍODO: SETEMBRO - 2015/2014

UNIDADE: R\$ MILHÕES

RECEITAS	SETEMBRO				JANEIRO A SETEMBRO			
	ARRECADAÇÃO (PREÇOS CORRENTES)		VARIÇÃO [A]/[B]%		ARRECADAÇÃO (PREÇOS CORRENTES)		VARIÇÃO [C]/[D]%	
	2015 [A]	2014 [B]	NOMINAL	REAL (IPCA)	2015 [C]	2014 [D]	NOMINAL	REAL (IPCA)
ADMINISTRADAS PELA RFB	93.618	88.691	5,56	(3,60)	878.729	831.540	5,67	(2,61)
ADMINISTRADAS POR OUTROS ÓRGÃOS	1.621	2.030	(20,13)	(27,06)	22.324	30.978	(27,94)	(33,57)
TOTAL	95.239	90.721	4,98	(4,12)	901.053	862.518	4,47	(3,72)

ARRECADAÇÃO DAS RECEITAS FEDERAIS
PERÍODO: JANEIRO A SETEMBRO - 2015/2014
(A PREÇOS CORRENTES)

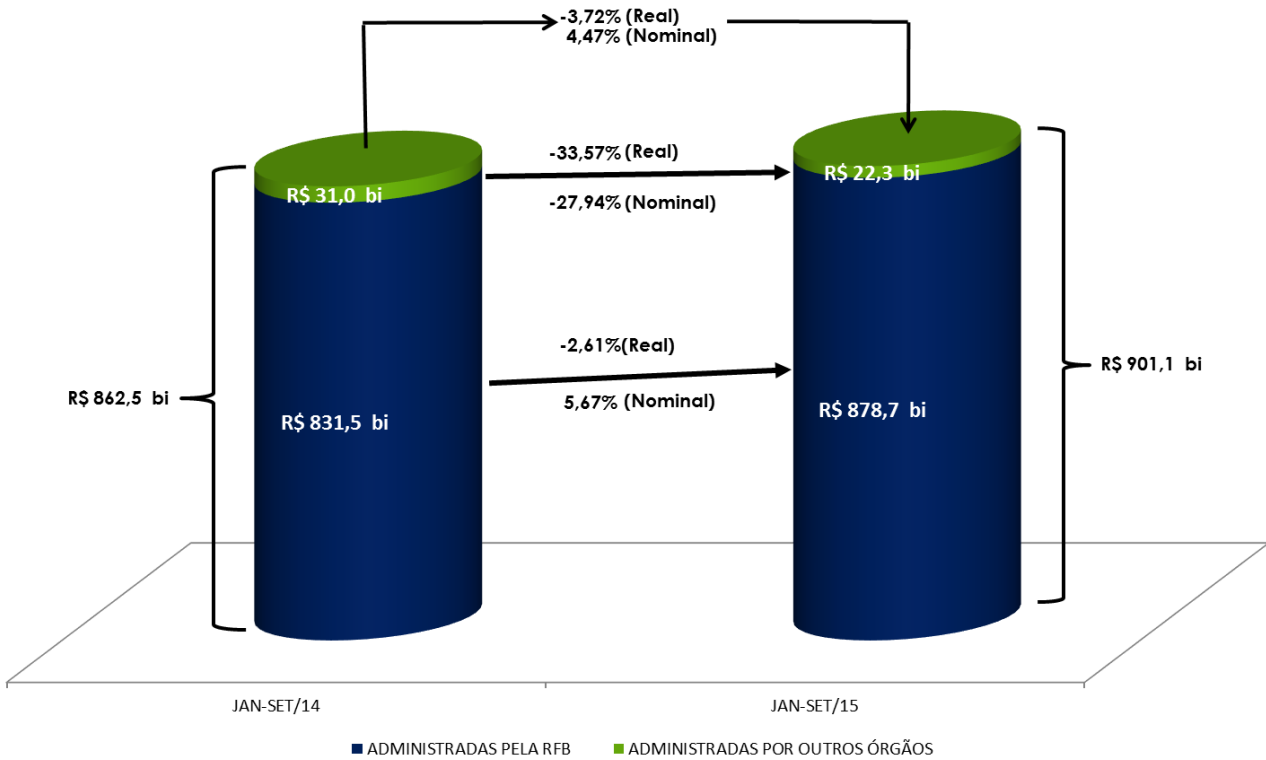

A análise detalhada do comportamento da arrecadação está contida nos itens II e III a seguir.

II. RECEITAS ADMINISTRADAS PELA RFB - DESEMPENHO DA ARRECADAÇÃO ACUMULADA DE JANEIRO A SETEMBRO DE 2015 EM RELAÇÃO AO MESMO PERÍODO DE 2014 (Tabelas II, II-A, e II-B).

O desempenho da arrecadação das receitas administradas pela RFB no período de janeiro a setembro de 2015, em relação a igual período de 2014, ocorreu, conforme demonstrado no quadro a seguir, encerrando o período com uma variação real acumulada, com atualização pelo IPCA, de **-2,61%**.

DESEMPENHO DA ARRECADAÇÃO DAS RECEITAS ADMINISTRADAS PELA RFB PERÍODO: JANEIRO A SETEMBRO - 2015/2014

UNIDADE: R\$ MILHÕES

MÊS	ARRECADAÇÃO (PREÇOS CORRENTES)		VARIÇÃO (%)		
	JAN-SET/15 [A]	JAN-SET/14 [B]	NOMINAL [A]/[B]	REAL (IPCA) [A]/[B]	
				MÊS	ACUM.
JAN	120.422	117.112	2,83	(4,02)	(4,02)
FEV	88.698	81.090	9,38	1,56	(1,75)
MAR	92.508	84.660	9,27	1,06	(0,92)
ABR	105.799	99.772	6,04	(1,97)	(1,19)
MAI	89.967	85.925	4,70	(3,48)	(1,60)
JUN	95.239	89.213	6,75	(1,97)	(1,66)
JUL	100.378	92.759	8,21	(1,23)	(1,60)
AGO	92.101	92.318	(0,23)	(8,91)	(2,50)
SET	93.618	88.691	5,56	(3,60)	(2,61)
TOTAL	878.729	831.540	5,67	-	(2,61)

DESEMPENHO DA ARRECAÇÃO DAS RECEITAS ADMINISTRADAS PELA RFB
PERÍODO: JANEIRO A SETEMBRO - 2015/2014

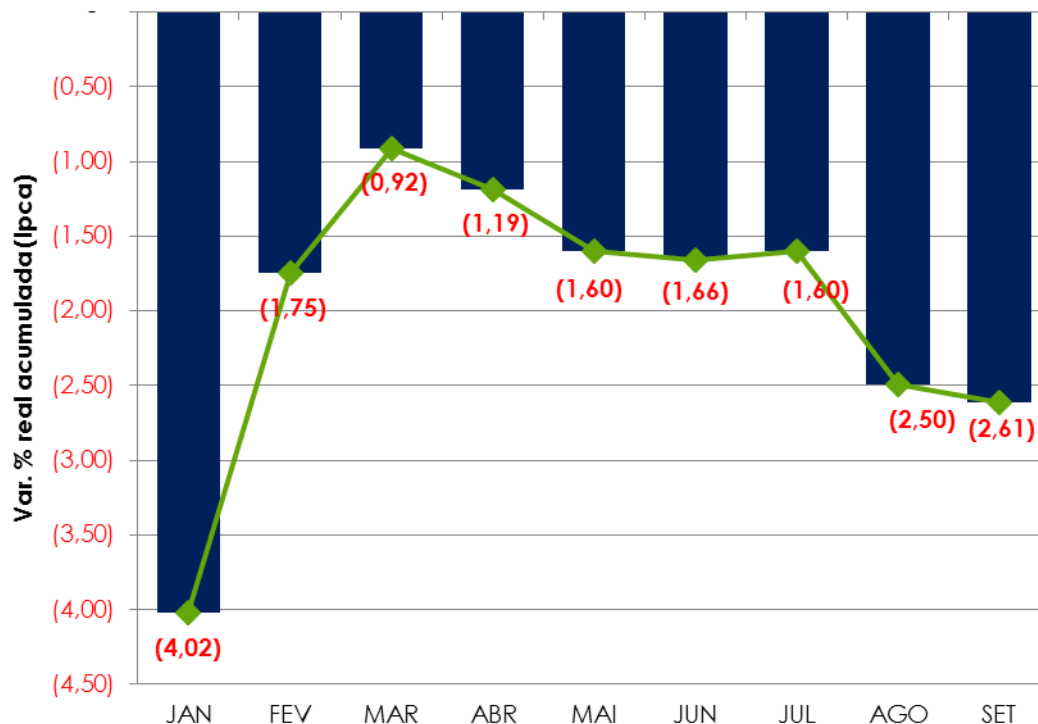

II.1 Análise global

Esse resultado decorreu, principalmente, da conjugação dos seguintes fatores:

- redução real, de 12,42%, no período de janeiro a setembro/15, em relação a igual período do ano anterior, na arrecadação do IRPJ/CSLL, conforme demonstrado no quadro a seguir;

ARRECAÇÃO DAS RECEITAS ADMINISTRADAS PELA RFB
PERÍODO: SETEMBRO - 2015/2014

UNIDADE: R\$ MILHÕES

RECEITAS	SETEMBRO				JANEIRO A SETEMBRO			
	ARRECAÇÃO (PREÇOS CORRENTES)		VARIAÇÃO [A]/[B]%		ARRECAÇÃO (PREÇOS CORRENTES)		VARIAÇÃO [C]/[D]%	
	2015 [A]	2014 [B]	NOMINAL	REAL (IPCA)	2015 [C]	2014 [D]	NOMINAL	REAL (IPCA)
IRPJ/CSLL	9.858	10.676	(7,66)	(15,66)	135.973	143.499	(5,24)	(12,42)
DEMAIS	83.760	78.015	7,36	(1,94)	742.757	688.041	7,95	(0,56)
TOTAL	93.618	88.691	5,56	(3,60)	878.729	831.540	5,67	(2,61)

- compensações tributárias;
- arrecadação extraordinária, em 2015, no valor de cerca de R\$ 13,1 bilhões, discriminados conforme tabela a seguir:

**RECEITAS EXTRAORDINÁRIAS - 2015
(A PREÇOS CORRENTES)**

DISCRIMINAÇÃO	R\$ BILHÕES
. Transferência de ativos entre empresas	4,6
. Remessas para residentes no exterior em razão de alienação de ativos	1,0
. Recuperação de débitos em atraso em decorrência de ações fiscais por parte da administração tributária	7,5
TOTAL	13,1

- desonerações tributárias;
- desempenho dos principais indicadores macroeconômicos que influenciam a arrecadação de tributos, conforme quadro a seguir.

**INDICADORES MACROECONÔMICOS
VARIAÇÃO % EM RELAÇÃO AO ANO ANTERIOR**

INDICADOR	FATO GERADOR DA ARRECADAÇÃO	
	<u>AGO/15</u> <u>AGO/14</u>	<u>DEZ/14-AGO/15</u> <u>DEZ/13-AGO/14</u>
. PRODUÇÃO INDUSTRIAL (PIM/IBGE)	-9,00%	-6,52%
. VENDAS DE BENS (PMC/IBGE)	-9,59%	-6,24%
. MASSA SALARIAL	2,41%	4,83%
. VALOR EM DÓLAR DAS IMPORTAÇÕES	-31,88%	-24,38%

Os quadros e o gráfico, a seguir, destacam os principais tributos e setores que, individualmente, mais contribuiram para o resultado global.

ARRECADÇÃO DAS RECEITAS ADMINISTRADAS PELA RFB
PERÍODO: JANEIRO A SETEMBRO - 2015/2014
(A PREÇOS DE SETEMBRO/2015 - IPCA)

UNIDADE: R\$ MILHÕES

RECEITAS	JAN-SET/15 [A]	JAN-SET/14 [B]	DIFERENÇAS	
			[A]-[B]	[A]/[B]%
IRPJ /CSLL	140.332	160.231	(19.899)	(12,42)
RECEITA PREVIDENCIÁRIA	268.062	281.908	(13.846)	(4,91)
COFINS / PIS-PASEP	195.650	201.550	(5.901)	(2,93)
IPI (Exceto Vinculado)	24.765	28.443	(3.678)	(12,93)
IRPF	23.584	24.953	(1.370)	(5,49)
CIDE-COMBUSTÍVEIS	1.943	8	1.935	-
IOF	26.328	24.154	2.174	9,00
IRRF-RENDIMENTOS DE RESIDENTES NO EXTERIOR	17.757	14.595	3.161	21,66
IRRF-RENDIMENTOS DE CAPITAL	34.428	29.044	5.384	18,54
DEMAIS RECEITAS ADMINISTRADAS	169.030	161.167	7.862	4,88
RECEITA ADMINISTRADA PELA RFB	901.878	926.054	(24.177)	(2,61)

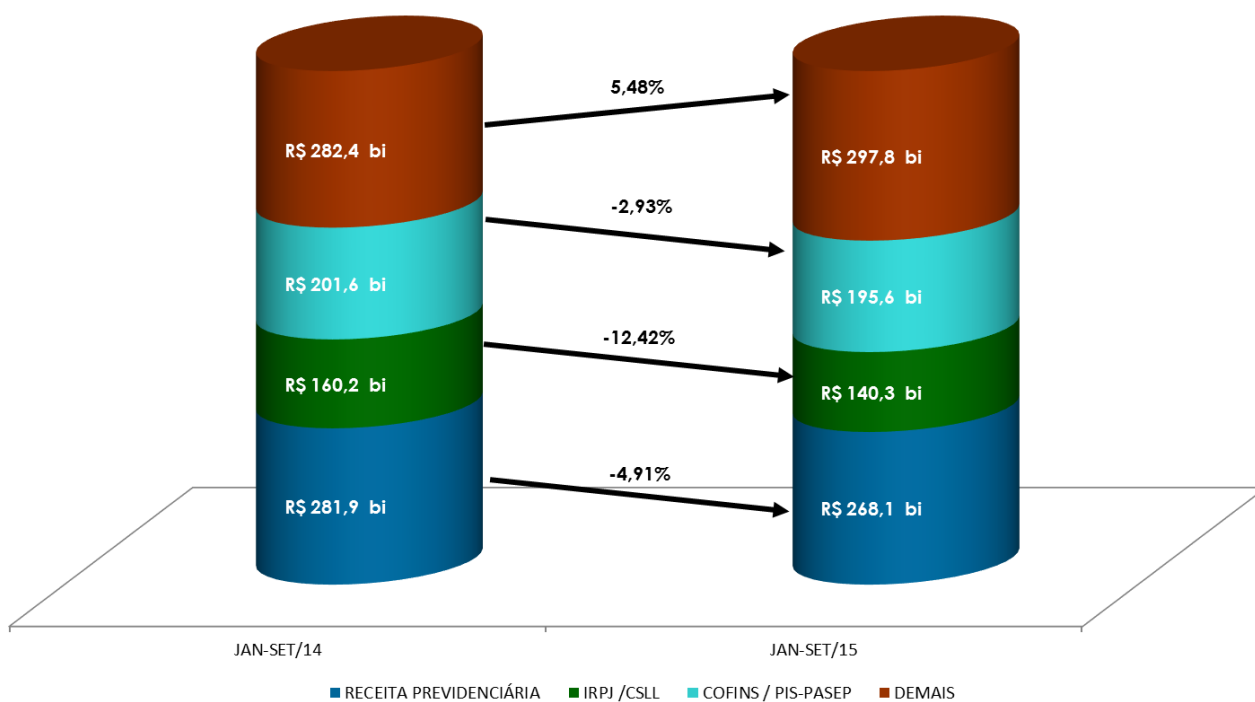
ARRECADÇÃO DAS RECEITAS ADMINISTRADAS PELA RFB
PERÍODO: JANEIRO A SETEMBRO - 2015/2014
(A PREÇOS DE SETEMBRO/2015 - IPCA)

ARRECAÇÃO DA RECEITA ADMINISTRADA PELA RFB POR DIVISÃO ECONÔMICA (EXCETO RECEITAS PREVIDENCIÁRIAS)
PERÍODO: JANEIRO A SETEMBRO - 2015/2014
(A PREÇOS DE SETEMBRO/2015 - IPCA)

UNIDADE: R\$ MILHÕES

DIVISÃO ECONÔMICA (CNAE)	ARRECAÇÃO		DIFERENÇAS	
	JAN-SET/15 [A]	JAN-SET/14 [B]	[A]-[B]	[A]/[B]%
. COMÉRCIO ATACADISTA	51.326	54.382	(3.057)	(5,62)
. ATIVIDADES DE RÁDIO E DE TELEVISÃO	2.914	5.207	(2.293)	(44,04)
. COMÉRCIO VAREJISTA	43.418	45.583	(2.164)	(4,75)
. EXTRAÇÃO DE MINERAIS METÁLICOS	3.289	5.432	(2.143)	(39,45)
. TRANSPORTE TERRESTRE	10.397	12.410	(2.012)	(16,22)
. FABRICAÇÃO DE VEÍCULOS AUTOMOTORES	24.492	26.462	(1.969)	(7,44)
. COMÉRCIO E REPAR. DE VEÍC. AUTOMOT. E MOTOCICL.	9.821	11.502	(1.681)	(14,61)
. CONSTRUÇÃO DE EDIFÍCIOS	10.735	12.336	(1.601)	(12,98)
. METALURGIA	6.969	8.556	(1.587)	(18,55)
. FABRICAÇÃO DE MÁQUINAS E EQUIPAMENTOS	8.494	9.973	(1.478)	(14,82)
SUBTOTAL [A]	171.856	191.842	(19.986)	(10,42)
DEMAIS [B]	461.960	452.305	9.655	2,13
TOTAL [C]=[A]+[B]	633.816	644.147	(10.331)	(1,60)

II.2 Análise por tributo

A seguir, estão discriminados os fatores que concorreram para o desempenho dos diversos tributos. As informações que aparecem logo após a denominação do tributo, entre parêntesis, representam o valor da arrecadação, no período de janeiro a setembro de 2015, e a variação pelo IPCA, em relação ao mesmo período do ano anterior.

- **I. Importação (R\$ 30.710 milhões/+0,58%) e IPI-Vinculado (R\$ 13.148 milhões/+6,26%):** resultado decorrente, principalmente, da conjugação dos seguintes fatores: a) redução de 24,38% no valor em dólar das importações; b) elevação de 38,39% na taxa média de câmbio, de 7,91% na alíquota média efetiva do I. Importação e de 12,30% na alíquota média efetiva do IPI-Vinculado;
- **IPI-Bebidas (R\$ 1.997 milhões/-31,80%):** resultado decorrente, principalmente, dos seguintes fatores: a) alteração da sistemática de recolhimento do IPI-Bebidas em função da edição da Lei 13.097/15; e b) compensações efetuadas por empresas do setor, em valores superiores ao mesmo período do ano anterior;

- **IPI-Automóveis (R\$ 3.185 milhões/-10,30%):** resultado decorrente, principalmente, da conjugação dos seguintes fatores: a) recomposição gradual da alíquota do IPI incidente na aquisição de automóveis; e b) redução de 14,37% no volume de vendas ao mercado interno (dezembro de 2014 a agosto/2015 / dezembro de 2013 a agosto/2014 - Carta da Anfavea);
- **IPI-Outros (R\$ 15.223 milhões/-11,94%):** resultado influenciado, basicamente, pela redução de 6,52% na produção industrial de dezembro de 2014 a agosto de 2015 em relação a dezembro de 2013 a agosto de 2014 (Pesquisa Industrial Mensal - Produção Física/ IBGE). A seguir, quadro demonstrativo da arrecadação desse tributo destacando os principais setores;

ARRECAÇÃO DO IPI-OUTROS POR DIVISÃO ECONÔMICA
PERÍODO: JANEIRO A SETEMBRO - 2015/2014
(A PREÇOS DE SETEMBRO/2015 - IPCA)

UNIDADE: R\$ MILHÕES

DIVISÃO ECONÔMICA (CNAE)	ARRECAÇÃO		DIFERENÇAS	
	JAN-SET/15 [A]	JAN-SET/14 [B]	[A]-[B]	[A]/[B]%
. METALURGIA	938	1.403	(465)	(33,14)
. COMÉRCIO ATACADISTA	2.217	2.501	(283)	(11,33)
. FABRIC. DE PRODUTOS DE MINERAIS NÃO-METÁLICOS	679	821	(143)	(17,38)
SUBTOTAL [A]	3.834	4.725	(891)	(18,86)
DEMAIS [B]	11.389	12.563	(1.174)	(9,34)
TOTAL [C]=[A]+[B]	15.223	17.288	(2.065)	(11,94)

- **IRPF (R\$ 23.584 milhões/-5,49%):** resultado decorrente, especialmente, dos seguintes fatores: a) crescimento real na arrecadação de Quotas-Declaração (+2,87%); b) redução nos ganhos relativos a “Alienação de Bens” e de “Operações em Bolsa” com decréscimo real na arrecadação desses itens de 12,46% e 46,92%, respectivamente, conforme demonstrado no quadro a seguir:

ARRECAÇÃO DO IRPF
PERÍODO: JANEIRO A SETEMBRO - 2015/2014
(A PREÇOS DE SETEMBRO/2015 - IPCA)

UNIDADE: R\$ MILHÕES

DISCRIMINAÇÃO	ARRECAÇÃO		DIFERENÇAS	
	JAN-SET/15 [A]	JAN-SET/14 [B]	[A]-[B]	[A]/[B]%
QUOTAS-DECLARAÇÃO	13.197	12.828	369	2,87
GANHOS DE CAPITAL NA ALIENAÇÃO DE BENS	4.343	4.962	(618)	(12,46)
GANHOS LÍQUIDOS EM OPER. EM BOLSA	442	833	(391)	(46,92)
CARNÊ-LEÃO	3.129	3.219	(90)	(2,81)
LANÇAMENTO DE OFÍCIO	317	621	(304)	(48,97)
ACRÉSCIMOS LEGAIS	1.450	1.688	(238)	(14,09)
OUTROS	706	803	(97)	(12,03)
TOTAL	23.584	24.953	(1.370)	(5,49)

- **IRPJ (R\$ 91.432 milhões/-12,29%) e CSLL (R\$ 48.900 milhões/-12,66%):** resultado decorrente, principalmente, da conjugação dos seguintes fatores: a) decréscimo real de 14,34% no pagamento por estimativa mensal; b) decréscimo real de 7,74% na arrecadação referente ao lucro presumido.

Cabe ressaltar que esses itens, com maior participação na arrecadação do IRPJ/CSLL, têm como base de cálculo a receita bruta, sendo que, no caso da "Estimativa Mensal", as empresas podem ajustar seus recolhimentos ao resultado efetivo, a qualquer tempo, por meio de levantamento de Balanços de Redução/Suspensão, que reflete, em tese, o lucro real da empresa, a ser apurado ao final do exercício.

Quanto ao Lucro Presumido, o decréscimo na arrecadação é decorrente tanto da redução na atividade econômica quanto da transferência de empresas para o regime de tributação simplificado (Simples Nacional).

Os quadros, a seguir, apresentam o desempenho da arrecadação dos principais itens do IRPJ e da CSLL, bem assim, dos setores que mais contribuíram para o resultado;

ARRECAÇÃO DO IRPJ/CSLL
PERÍODO: JANEIRO A SETEMBRO - 2015/2014
(A PREÇOS DE SETEMBRO/2015 - IPCA)

UNIDADE: R\$ MILHÕES

DISCRIMINAÇÃO	ARRECAÇÃO		DIFERENÇAS	
	JAN-SET/15 [A]	JAN-SET/14 [B]	[A]-[B]	[A]/[B]%
ESTIMATIVA MENSAL	64.301	75.069	(10.767)	(14,34)
FINANCEIRA	17.501	22.811	(5.310)	(23,28)
DEMAIS	46.800	52.257	(5.457)	(10,44)
BALANÇO TRIMESTRAL	9.179	10.203	(1.024)	(10,04)
LUCRO PRESUMIDO	36.054	39.077	(3.024)	(7,74)
OUTROS	30.798	35.882	(5.085)	(14,17)
TOTAL	140.332	160.231	(19.899)	(12,42)

ARRECAÇÃO DO IRPJ/CSLL POR DIVISÃO ECONÔMICA
PERÍODO: JANEIRO A SETEMBRO - 2015/2014
(A PREÇOS DE SETEMBRO/2015 - IPCA)

UNIDADE: R\$ MILHÕES

DIVISÃO ECONÔMICA (CNAE)	ARRECAÇÃO		DIFERENÇAS	
	JAN-SET/15 [A]	JAN-SET/14 [B]	[A]-[B]	[A]/[B]%
. ELETRICIDADE	5.690	7.891	(2.201)	(27,89)
. COMÉRCIO ATACADISTA	10.388	12.421	(2.033)	(16,37)
. ATIVIDADES DE RÁDIO E DE TELEVISÃO	1.052	2.961	(1.909)	(64,48)
. TELECOMUNICAÇÕES	1.392	2.588	(1.196)	(46,22)
. TRANSPORTE TERRESTRE	2.551	3.610	(1.059)	(29,35)
. COMÉRCIO VAREJISTA	8.074	8.977	(903)	(10,06)
. ENTIDADES FINANCEIRAS	24.086	24.906	(820)	(3,29)
. CAPTAÇÃO, TRATAMENTO E DISTRIBUIÇÃO DE ÁGUA	663	1.460	(797)	(54,60)
. FABRICAÇÃO DE MÁQUINAS E EQUIPAMENTOS	1.270	2.037	(766)	(37,63)
. EXTRAÇÃO DE MINERAIS METÁLICOS	1.046	1.775	(728)	(41,05)
SUBTOTAL [A]	56.211	68.626	(12.415)	(18,09)
DEMAIS [B]	84.121	91.605	(7.485)	(8,17)
TOTAL [C]=[A]+[B]	140.332	160.231	(19.899)	(12,42)

- **IRRF-Rendimentos de Capital (R\$ 34.428 milhões/+18,54%):** o resultado reflete os acréscimos nominais de 46,6% na arrecadação do imposto de renda incidente sobre fundos de renda fixa, de 375,09% na arrecadação sobre operações de swap e de 15,0% na arrecadação do item aplicações de renda fixa (PF e PJ);
- **IRRF-Rendimentos de Residentes no Exterior (R\$ 17.757 milhões/+21,66%):** resultado decorrente de arrecadação atípica, em maio/15, no valor de, aproximadamente, R\$1,0

bilhão no item “Rendimentos do trabalho de residentes no exterior”, acarretando acréscimo nominal de 81,61% ,nesse item;

- **IRRF-Outros Rendimentos (R\$ 8.155 milhões/-1,65%):** resultado decorrente do recolhimento atípico, em abril/15, a título de Depósito Judicial, no valor de R\$ 835 milhões que representou um acréscimo real, nesse item, de 227,13% no período de janeiro a setembro/15, conforme tabela abaixo;

ARRECADAÇÃO DO IRRF-OUTROS RENDIMENTOS
PERÍODO: JANEIRO A SETEMBRO - 2015/2014
(A PREÇOS DE SETEMBRO/2015 - IPCA)

UNIDADE: R\$ MILHÕES

DISCRIMINAÇÃO	ARRECADAÇÃO		DIFERENÇAS	
	JAN-SET/15 [A]	JAN-SET/14 [B]	[A]-[B]	[A]/[B]%
DEPÓSITOS JUDICIAIS	1.162	355	807	227,13
OUTROS	6.993	7.937	(944)	(11,89)
TOTAL	8.155	8.292	(137)	(1,65)

- **IOF (R\$ 26.328 milhões/+9,00%):** resultado explicado, principalmente, pelo aumento na alíquota do IOF sobre operações de crédito das pessoas físicas, conforme Decreto 8.392/15.

ARRECADAÇÃO DO IOF
PERÍODO: JANEIRO A SETEMBRO - 2015/2014
(A PREÇOS DE SETEMBRO/2015 - IPCA)

UNIDADE: R\$ MILHÕES

DISCRIMINAÇÃO	ARRECADAÇÃO		DIFERENÇAS	
	JAN-SET/15 [A]	JAN-SET/14 [B]	[A]-[B]	[A]/[B]%
OPERAÇÕES DE CRÉDITO - PESSOA JURÍDICA	7.270	8.304	(1.034)	(12,45)
OPERAÇÕES DE CRÉDITO - PESSOA FÍSICA	10.436	7.708	2.728	35,39
OPERAÇÕES DE CÂMBIO - SAÍDA DE MOEDA	2.596	2.586	10	0,40
OPER. DE CÂMBIO - ENTRADA DE MOEDA	819	635	184	28,99
SUBTOTAL [A]	21.121	19.233	1.888	9,82
TÍTULOS OU VALORES MOBILIÁRIOS	1.237	899	338	37,54
DEMAIS	3.971	4.022	(52)	(1,29)
SUBTOTAL [B]	5.208	4.922	286	5,81
TOTAL	26.328	24.154	2.174	9,00

- **COFINS (R\$ 154.324 milhões/-2,89%) e PIS/PASEP (R\$ 41.326 milhões/-3,07%):** esse resultado decorreu, fundamentalmente, da combinação dos seguintes fatores: a) decréscimo real de 6,24% no volume de vendas de dezembro de 2014 a agosto de 2015 em relação a dezembro de 2013 a agosto de 2014 (PMC-IBGE); b) recolhimento extraordinário no valor de cerca de R\$ 1,1bilhão, em fevereiro/15; c) alteração nas alíquotas do PIS/Cofins, incidentes sobre gasolina, diesel e na importação de bens e serviços e, d) variação positiva da taxa de câmbio. O quadro a seguir apresenta a arrecadação dos principais itens e dos principais setores econômicos;

ARRECAÇÃO DA COFINS/PIS-PASEP
PERÍODO: JANEIRO A SETEMBRO - 2015/2014
(A PREÇOS DE SETEMBRO/2015 - IPCA)

UNIDADE: R\$ MILHÕES

DISCRIMINAÇÃO	ARRECAÇÃO		DIFERENÇAS	
	JAN-SET/15 [A]	JAN-SET/14 [B]	[A]-[B]	[A]/[B]%
IMPORTAÇÃO	34.941	32.987	1.953	5,92
OUTROS	160.709	168.563	(7.854)	(4,66)
TOTAL	195.650	201.550	(5.901)	(2,93)

ARRECAÇÃO DA COFINS/PIS-PASEP POR DIVISÃO ECONÔMICA
PERÍODO: JANEIRO A SETEMBRO - 2015/2014
(A PREÇOS DE SETEMBRO/2015 - IPCA)

UNIDADE: R\$ MILHÕES

DIVISÃO ECONÔMICA (CNAE)	ARRECAÇÃO		DIFERENÇAS	
	JAN-SET/15 [A]	JAN-SET/14 [B]	[A]-[B]	[A]/[B]%
. ENTIDADES FINANCEIRAS	13.013	14.568	(1.555)	(10,67)
. FABRICAÇÃO DE VEÍCULOS AUTOMOTORES	9.277	10.461	(1.184)	(11,32)
. COMÉRCIO VAREJISTA	9.351	10.484	(1.133)	(10,81)
. TRANSPORTE TERRESTRE	3.651	4.471	(820)	(18,34)
. CONSTRUÇÃO DE EDIFÍCIOS	3.100	3.919	(819)	(20,89)
. METALURGIA	2.142	2.953	(811)	(27,47)
. COMÉRCIO ATACADISTA	15.840	16.587	(747)	(4,51)
. OBRAS DE INFRA-ESTRUTURA	1.779	2.450	(671)	(27,40)
. FABRICAÇÃO DE MÁQUINAS E EQUIPAMENTOS	2.969	3.448	(479)	(13,88)
. CAPTAÇÃO, TRATAMENTO E DISTRIBUIÇÃO DE ÁGUA	1.673	2.125	(452)	(21,27)
SUBTOTAL [A]	62.795	71.466	(8.671)	(12,13)
DEMAIS [B]	132.855	130.085	2.770	2,13
TOTAL [C]=[A]+[B]	195.650	201.550	(5.901)	(2,93)

- **Cide-Combustíveis (R\$ 1.943 milhões/ -):** alteração das alíquotas específicas sobre gasolina e diesel, a partir dos fatos geradores de maio de 2015 (Decreto nº 8.395/15). Cabe destacar que essa contribuição estava, anteriormente, com alíquota zero;
- **Outras receitas administradas pela RFB (R\$ 24.571 milhões/+40,75%):** resultado influenciado pela conjugação dos seguintes fatores: a) parcelamento instituído pela Lei 12.996/14, cujos reflexos começaram em agosto de 2014; b) redução na arrecadação de parcelamentos especiais em consequência das quitações antecipadas, em conformidade com a Lei 13.043/14; c) crescimento de 186,77% na arrecadação de depósitos judiciais; d) arrecadação extraordinária, em decorrência, principalmente, da consolidação do parcelamento da Lei 12.996/14, nos meses de julho a setembro de 2015, no valor de aproximadamente R\$ 4,2 bilhões.
- **Receita Previdenciária (R\$ 268.062 milhões/-4,91%):** a Receita Própria apresentou variação real, pelo IPCA, de -5,06% e as Demais caíram -3,73%.

ARRECADAÇÃO DA RECEITA PREVIDENCIÁRIA
PERÍODO: JANEIRO A SETEMBRO - 2015/2014
(A PREÇOS DE SETEMBRO/2015 - IPCA)

UNIDADE: R\$ MILHÕES

RECEITA PREVIDENCIÁRIA	ARRECADAÇÃO		DIFERENÇAS	
	JAN-SET/15 [A]	JAN-SET/14 [B]	[A]-[B]	[A]/[B]%
PRÓPRIA	238.410	251.108	(12.698)	(5,06)
DEMAIS	29.652	30.799	(1.148)	(3,73)
TOTAL	268.062	281.908	(13.846)	(4,91)

O resultado decorreu, principalmente, em razão das desonerações sobre a folha de pagamentos, em especial, daquelas instituídas pelas Leis 12.715/12, 12.794/13 e 12.844/13.

A massa salarial habitual, do período de dezembro de 2014 a agosto de 2015, apurada pela PME/IBGE nas seis principais regiões metropolitanas brasileiras, apresentou crescimento nominal de +4,83% em relação a igual período do ano anterior (IPCA -3,08%).

O Cadastro Geral de Empregados e Desempregados (CAGED/MTE) apresentou, até o mês de agosto de 2015, um saldo negativo de 572.792 empregos. A contribuição dos principais setores para esse resultado foi a seguinte: indústria de transformação (-275,6 mil postos), comércio (-224,2mil postos) e construção civil (-177,8 mil postos). O setor de agricultura obteve um resultado positivo de 108,4 mil postos. Nos últimos doze meses, foram eliminados 985.669 postos de trabalho.

III. RECEITAS ADMINISTRADAS PELA RFB - DESEMPENHO DA ARRECAÇÃO DE SETEMBRO DE 2015 EM RELAÇÃO A SETEMBRO DE 2014 (Tabelas I, I-A, e II-B).

III.1 Análise global

A arrecadação das Receitas Administradas pela RFB apresentou, no mês de setembro de 2015, variação real (IPCA) de **-3,60%** em relação ao mesmo mês do ano anterior.

Além dos principais indicadores macroeconômicos que afetam a arrecadação, contribuiu para esse resultado a redução real, de 15,66%, na arrecadação do IRPJ/CSLL, conforme tabela a seguir.

ARRECAÇÃO DAS RECEITAS ADMINISTRADAS PELA RFB
PERÍODO: SETEMBRO - 2015/2014

UNIDADE: R\$ MILHÕES

RECEITAS	SETEMBRO			
	ARRECAÇÃO (PREÇOS CORRENTES)		VARIÇÃO [A]/[B]%	
	2015 [A]	2014 [B]	NOMINAL	REAL (IPCA)
IRPJ/CSLL	9.858	11.689	(7,66)	(15,66)
DEMAIS	85.729	77.933	7,36	(1,94)
TOTAL	95.239	89.213	5,56	(3,60)

III.2 Análise por tributo

A seguir, estão discriminados os fatores que concorreram para o desempenho dos diversos tributos. A informação inserida logo após a denominação do tributo, entre parêntesis, representa o valor da arrecadação no mês de setembro de 2015 e a variação real (IPCA) em relação ao mesmo mês do ano anterior.

- **I. Importação (R\$ 3.592 milhões/+2,14%) e IPI-Vinculado (R\$ 1.503 milhões/+3,20%):** resultado decorrente, principalmente, da conjugação dos seguintes fatores: redução de 31,88% no valor em dólar das importações; elevação de 67,45% na taxa média de câmbio, de 5,08%

na alíquota média efetiva do I. Importação e de 5,58% na alíquota média efetiva do IPI-Vinculado;

- **IPI-Bebidas (R\$ 188 milhões/-29,54%):** alteração da sistemática de apuração do IPI-Bebidas em função da edição da Lei 13.097/15;
- **IPI-Automóveis (R\$ 352 milhões/-14,17%):** resultado decorrente da conjugação dos seguintes fatores: a) recomposição da alíquota do IPI incidente na aquisição de automóveis; b) redução de 17,70% no volume de vendas ao mercado interno (agosto-2015/agosto-2014)-Carta da Anfavea; c) crédito decorrente da aplicação do INOVAR-AUTO;
- **IPI-Outros (R\$ 1.751 milhões/-13,59%):** resultado influenciado, basicamente, pelo decréscimo de 9,00% na produção industrial de agosto de 2015 em relação a agosto de 2014 (Pesquisa Industrial Mensal - Produção Física/ IBGE). A seguir, quadro demonstrativo da arrecadação desse tributo destacando os principais setores;

ARRECADAÇÃO DO IPI-OUTROS POR DIVISÃO ECONÔMICA

PERÍODO: SETEMBRO - 2015/2014

(A PREÇOS DE SETEMBRO/2015 - IPCA)

UNIDADE: R\$ MILHÕES

DIVISÃO ECONÔMICA (CNAE)	ARRECADAÇÃO		DIFERENÇAS	
	SET/15 [A]	SET/14 [B]	[A]-[B]	[A]/[B]%
. FABRIC. DE VEÍC. AUTOMOTORES (exceto automóveis)	80	139	(59)	(42,51)
. FABRIC. DE MÁQUINAS, APAR. E MATERIAIS ELÉTRICOS	111	154	(43)	(28,16)
. METALURGIA	116	159	(43)	(27,06)
SUBTOTAL [A]	306	452	(145)	(32,18)
DEMAIS [B]	1.445	1.575	(130)	(8,26)
TOTAL [C]=[A]+[B]	1.751	2.026	(275)	(13,59)

- **IRPF (R\$ 2.104 milhões/-6,03%):** resultado decorrente, principalmente, do decréscimo na arrecadação de ganhos de capital e ganhos líquidos em operações em bolsa.

ARRECAÇÃO DO IRPF
PERÍODO: SETEMBRO - 2015/2014
(A PREÇOS DE SETEMBRO/2015 - IPCA)

UNIDADE: R\$ MILHÕES

DISCRIMINAÇÃO	ARRECAÇÃO		DIFERENÇAS	
	SET/15 [A]	SET/14 [B]	[A]-[B]	[A]/[B]%
QUOTAS-DECLARAÇÃO	1.009	1.021	(11)	(1,09)
GANHOS DE CAPITAL NA ALIENAÇÃO DE BENS	388	452	(64)	(14,18)
GANHOS LÍQUIDOS EM OPERAÇÕES EM BOLSA	82	136	(54)	(39,57)
OUTROS	624	630	(6)	(0,97)
TOTAL	2.104	2.239	(135)	(6,03)

- **IRPJ (R\$ 6.487 milhões/-12,18%) e CSLL (R\$ 3.372 milhões/-21,65%):** O resultado da arrecadação foi influenciado, principalmente, pela conjugação dos seguintes fatores: decréscimo real de 22,85% na arrecadação da estimativa mensal e redução de 10,81% na arrecadação do lucro presumido. Os quadros, a seguir, apresentam o desempenho da arrecadação dos principais itens do IRPJ e da CSLL, bem assim, dos setores que mais contribuíram para o resultado;

ARRECAÇÃO DO IRPJ/CSLL
PERÍODO: SETEMBRO - 2015/2014
(A PREÇOS DE SETEMBRO/2015 - IPCA)

UNIDADE: R\$ MILHÕES

DISCRIMINAÇÃO	ARRECAÇÃO		DIFERENÇAS	
	SET/15 [A]	SET/14 [B]	[A]-[B]	[A]/[B]%
ESTIMATIVA MENSAL	5.546	7.189	(1.642)	(22,85)
FINANCEIRA	1.468	2.317	(849)	(36,66)
DEMAIS	4.078	4.871	(793)	(16,27)
LUCRO PRESUMIDO	1.496	1.677	(181)	(10,81)
OUTROS	2.816	2.824	(7)	(0,26)
TOTAL	9.858	11.689	(1.831)	(15,66)

ARRECAÇÃO DO IRPJ/CSLL POR DIVISÃO ECONÔMICA
PERÍODO: SETEMBRO - 2015/2014
(A PREÇOS DE SETEMBRO/2015 - IPCA)

UNIDADE: R\$ MILHÕES

DIVISÃO ECONÔMICA (CNAE)	ARRECAÇÃO		DIFERENÇAS	
	SET/15 [A]	SET/14 [B]	[A]-[B]	[A]/[B]%
. ENTIDADES FINANCEIRAS	1.485	1.961	(476)	(24,26)
. ELETRICIDADE	225	430	(205)	(47,62)
. ATIVIDADES AUXILIARES DO SETOR FINANCEIRO	168	294	(126)	(42,76)
. COMÉRCIO ATACADISTA	824	949	(126)	(13,23)
. TRANSPORTE TERRESTRE	218	323	(105)	(32,45)
. FABRICAÇÃO DE VEÍCULOS AUTOMOTORES	52	150	(97)	(64,96)
. FABRICAÇÃO DE MÁQUINAS E EQUIPAMENTOS	86	178	(92)	(51,64)
. COMÉRCIO VAREJISTA	563	654	(91)	(13,90)
. SERV. DE ESCRIT., APOIO ADMINIST. E OUTROS SERV.	297	372	(75)	(20,16)
. EXTRAÇÃO DE PETRÓLEO E GÁS NATURAL	15	84	(69)	(81,93)
SUBTOTAL [A]	3.933	5.393	(1.460)	(27,07)
DEMAIS [B]	5.925	6.296	(371)	(5,90)
TOTAL [C]=[A]+[B]	9.858	11.689	(1.831)	(15,66)

- **IRRF-Rendimentos do Capital (R\$ 3.364 milhões/+16,12%):** esse resultado decorreu, fundamentalmente, da conjugação dos seguintes fatores: a) acréscimos nominais de 16,5% na arrecadação do imposto de renda incidente sobre fundos de renda fixa e de 6,7% na arrecadação do item aplicações de renda fixa (PF e PJ), em decorrência do aumento da taxa de juros; e b) crescimento de 710,6% na arrecadação sobre operações de swap;
- **IRRF-Rendimentos de Residentes no Exterior (R\$ 1.985 milhões/+35,28%):** resultado explicado pelo acréscimo nominal de 116,33% nos juros e comissões e geral; de 36,44% nos royalties e assistência técnica e 46,58% nos rendimentos do trabalho;
- **IOF (R\$ 2.823 milhões/+2,72%):** resultado explicado, principalmente, pelo aumento na alíquota do IOF sobre operações de crédito das pessoas físicas, conforme Decreto 8.392/15;

ARRECADAÇÃO DO IOF
PERÍODO: SETEMBRO - 2015/2014
(A PREÇOS DE SETEMBRO/2015 - IPCA)

UNIDADE: R\$ MILHÕES

DISCRIMINAÇÃO	ARRECADAÇÃO		DIFERENÇAS	
	SET/15 [A]	SET/14 [B]	[A]-[B]	[A]/[B]%
OPERAÇÕES DE CRÉDITO - PESSOA JURÍDICA	750	931	(181)	(19,45)
OPERAÇÕES DE CRÉDITO - PESSOA FÍSICA	1.104	861	244	28,29
OPERAÇÕES DE CÂMBIO - SAÍDA DE MOEDA	243	329	(86)	(26,23)
OPER. DE CÂMBIO - ENTRADA DE MOEDA	87	70	18	25,28
SUBTOTAL [A]	2.184	2.190	(6)	(0,29)
TÍTULOS OU VALORES MOBILIÁRIOS	129	121	7	6,06
DEMAIS	510	437	74	16,87
SUBTOTAL [B]	639	558	81	14,52
TOTAL	2.823	2.749	75	2,72

- **COFINS (R\$ 17.532 milhões/-1,03%) e PIS/PASEP (R\$ 4.571 milhões/-1,75%):** esse resultado decorreu, fundamentalmente, da conjugação dos seguintes fatores: a) decréscimo real de 9,59% do volume de vendas de agosto de 2015 em relação a agosto de 2014 (PMC-IBGE); b) aumento das alíquotas incidentes sobre combustíveis e sobre a importação de bens e serviços e da tributação de receitas financeiras (Decreto 8.426/15) e, c) variação positiva da taxa de câmbio. O quadro a seguir apresenta a arrecadação dos principais itens e dos principais setores econômicos;

ARRECADAÇÃO DA COFINS/PIS-PASEP
PERÍODO: SETEMBRO - 2015/2014
(A PREÇOS DE SETEMBRO/2015 - IPCA)

UNIDADE: R\$ MILHÕES

DISCRIMINAÇÃO	ARRECADAÇÃO		DIFERENÇAS	
	SET/15 [A]	SET/14 [B]	[A]-[B]	[A]/[B]%
IMPORTAÇÃO	4.303	3.537	766	21,66
OUTROS	17.799	18.830	(1.031)	(5,48)
TOTAL	22.103	22.367	(265)	(1,18)

ARRECAÇÃO DA COFINS/PIS-PASEP POR DIVISÃO ECONÔMICA
PERÍODO: SETEMBRO - 2015/2014
(A PREÇOS DE SETEMBRO/2015 - IPCA)

UNIDADE: R\$ MILHÕES

DIVISÃO ECONÔMICA (CNAE)	ARRECAÇÃO		DIFERENÇAS	
	SET/15 [A]	SET/14 [B]	[A]-[B]	[A]/[B]%
. ENTIDADES FINANCEIRAS	1.419	1.677	(257)	(15,36)
. FABRICAÇÃO DE VEÍCULOS AUTOMOTORES	1.036	1.265	(229)	(18,09)
. METALURGIA	219	363	(144)	(39,60)
. CONSTRUÇÃO DE EDIFÍCIOS	311	412	(101)	(24,44)
. OBRAS DE INFRA-ESTRUTURA	184	283	(99)	(35,09)
. COMÉRCIO VAREJISTA	985	1.081	(96)	(8,90)
. TRANSPORTE TERRESTRE	398	491	(93)	(18,89)
. FABRICAÇÃO DE MÁQUINAS E EQUIPAMENTOS	333	396	(63)	(15,82)
. SERV. DE ESCRIT., APOIO ADMINIST. E OUTROS SERV.	465	522	(56)	(10,80)
. COMÉRCIO ATACADISTA	1.851	1.903	(52)	(2,76)
SUBTOTAL [A]	7.202	8.392	(1.190)	(14,18)
DEMAIS [B]	14.901	13.975	925	6,62
TOTAL [C]=[A]+[B]	22.103	22.367	(265)	(1,18)

- **Cide-Combustíveis (R\$ 475 milhões/ -)** alteração das alíquotas específicas sobre gasolina e diesel, a partir dos fatos geradores de maio de 2015 (Decreto nº 8.395/15). Cabe destacar que essa contribuição estava, anteriormente, com alíquota zero.
- **Outras receitas administradas pela RFB (R\$ 3.442 milhões/+26,01%):** resultado influenciado por: a) instituição, por meio da Lei 12.996/2014, de parcelamento especial com recolhimentos a partir de agosto de 2014; b) crescimento de 155,84% da arrecadação de depósitos judiciais; c) arrecadação de, aproximadamente, R\$ 1,3 bilhão, em decorrência da consolidação do parcelamento da lei 12.996/14.
- **Receita previdenciária (R\$ 28.919 milhões/-9,15%):** a Receita Própria apresentou variação real de -9,04% e as Demais caíram -10,15%.

ARRECAÇÃO DA RECEITA PREVIDENCIÁRIA
PERÍODO: SETEMBRO - 2015/2014
(A PREÇOS DE SETEMBRO/2015 - IPCA)

UNIDADE: R\$ MILHÕES

RECEITA PREVIDENCIÁRIA	ARRECAÇÃO		DIFERENÇAS	
	SET/15 [A]	SET/14 [B]	[A]-[B]	[A]/[B]%
PRÓPRIA	26.010	28.596	(2.586)	(9,04)
DEMAIS	2.909	2.237	(329)	(10,15)
TOTAL	28.919	31.833	(2.914)	(9,15)

O resultado decorreu, principalmente, em razão das desonerações sobre a folha de pagamentos, em especial, daquelas instituídas pelas Leis 12.715/12, 12.794/13 e 12.844/13.

A massa salarial habitual de agosto de 2015, apurada pela PME/IBGE nas seis principais regiões metropolitanas brasileiras, apresentou crescimento nominal de +2,41% em relação a igual período do ano anterior (IPCA -6,50%).

O Cadastro Geral de Empregados e Desempregados (CAGED/MTE) apresentou, para o mês de agosto de 2015, um saldo negativo de 86.453 empregos. A contribuição dos principais setores para esse resultado foi a seguinte: indústria de transformação (-47,9 mil postos), construção civil (-25,1 mil postos) e comércio (-13,0 mil postos).

IV. RECEITAS ADMINISTRADAS PELA RFB - DESEMPENHO DA ARRECADAÇÃO DE SETEMBRO DE 2015 EM RELAÇÃO A AGOSTO DE 2015 (Tabelas I e I-A).

A arrecadação das Receitas Administradas pela RFB apresentou, no mês de setembro de 2015, variação real (IPCA) de **+1,10%**, em relação ao mês anterior.

Esse resultado decorreu, principalmente, da conjugação dos seguintes fatores: a) arrecadação extraordinária, no mês de agosto de 2015, no valor de R\$ 2.248 milhões, relativa ao parcelamento de débitos, instituídos pela Lei nº 12.996/14, e b) pagamento da 1ª cota ou cota única do ITR referente ao ano calendário de 2014, no mês de setembro de 2015.

V. INFORMAÇÕES ADICIONAIS:

a) Parcelamentos

a.1) Refis

O quadro a seguir mostra a evolução da arrecadação do REFIS referente aos impostos e contribuições administrados pela RFB no ano de 2014 e nos meses de janeiro a setembro de 2015.

ARRECAÇÃO DO REFIS	
PERÍODO: 2014 E JANEIRO A SETEMBRO DE 2015	
(A PREÇOS CORRENTES)	
UNIDADE: R\$ MILHÕES	
MÊS	ARRECAÇÃO
JAN-DEZ 2014	311
JAN	20
FEV	6
MAR	17
ABR	21
MAI	17
JUN	20
JUL	14
AGO	19
SET	18
JAN-SET 2015	152

a.2) Paes e Paex

Os quadros, a seguir, mostram a arrecadação relativa ao parcelamento especial (Paes), em conformidade com o art. 1º da Lei 10.684/03, e ao Paex, em conformidade com a Medida Provisória 303/06.

ARRECAÇÃO DO PAES
PERÍODO: 2014 E JANEIRO A SETEMBRO DE 2015
(A PREÇOS CORRENTES)

MÊS	PESSOAS FÍSICAS		PESSOAS JURÍDICAS		TOTAL	
	VALOR (R\$ MILHÕES)	Nº CONTRIB. COM DÉBITOS EM PARCELAMENTO	VALOR (R\$ MILHÕES)	Nº CONTRIB. COM DÉBITOS EM PARCELAMENTO	VALOR (R\$ MILHÕES)	Nº CONTRIB. COM DÉBITOS EM PARCELAMENTO
JAN-DEZ 2014	16	-	345	-	361	-
JAN	1	1.234	24	4.437	25	5.671
FEV	1	1.211	24	4.317	25	5.528
MAR	1	1.169	24	4.208	25	5.377
ABR	1	1.150	26	4.144	27	5.294
MAI	1	1.122	23	4.026	24	5.148
JUN	1	1.090	23	3.931	24	5.021
JUL	1	1.071	23	3.864	24	4.935
AGO	1	1.046	24	3.767	26	4.813
SET	1	1.017	23	3.694	24	4.711
JAN-SET 2015	11	-	214	-	225	-

ARRECAÇÃO MP Nº 303/06 (PAEX)
PERÍODO: 2014 E JANEIRO A SETEMBRO DE 2015
(A PREÇOS CORRENTES)

UNIDADE: R\$ MILHÕES

RECEITAS	2014	2015										
		JAN	FEV	MAR	ABR	MAI	JUN	JUL	AGO	SET	TOTAL	
I. IMPORTAÇÃO	2	0	0	0	0	0	0	0	0	0	0	1
IPI	9	0	0	0	0	0	0	0	0	0	0	3
I. RENDA	36	2	2	2	3	2	2	2	2	2	2	21
IOF	0	0	0	0	0	0	0	0	-	-	-	0
COFINS	125	24	8	8	8	8	8	8	8	8	8	87
PIS/PASEP	40	3	3	3	3	3	3	3	3	3	3	29
CSLL	17	1	1	1	1	1	1	1	1	1	1	10
SIMPLES (*)	27	2	2	2	2	2	2	2	2	2	2	17
OUTRAS	5	0	0	0	0	0	0	0	0	0	0	3
RECEITA ADMINISTRADA PELA RFB	261	33	17	18	18	18	17	18	16	17	171	

(*) Art. 8º MP 303/06.

a.3) Parcelamento - Lei 11.941/09 (códigos específicos)

O quadro a seguir mostra a arrecadação relativa ao parcelamento, em conformidade com a Lei 11.941/09.

ARRECAÇÃO DA LEI Nº 11.941/09
PERÍODO: 2009 A 2014 E JANEIRO A SETEMBRO DE 2015
(A PREÇOS CORRENTES)

UNIDADE: R\$ MILHÕES

MÊS	PREVIDENCIÁRIA	DEMAIS	TOTAL
JAN-DEZ 2009	730	4.008	4.739
JAN-DEZ 2010	2.091	5.598	7.690
JAN-DEZ 2011	3.907	17.112	21.019
JAN-DEZ 2012	3.960	12.600	16.560
JAN-DEZ 2013	3.493	10.439	13.932
JAN-DEZ 2014	3.112	10.056	13.168
JAN	157	393	550
FEV	149	382	531
MAR	158	413	571
ABR	154	383	538
MAI	152	389	542
JUN	160	383	543
JUL	149	378	526
AGO	152	374	525
SET	146	395	541
JAN-SET 2015	1.377	3.489	4.867

a.4) Parcelamento - Lei 12.865/13

O quadro a seguir mostra a arrecadação relativa ao parcelamento instituído pela Lei 12.865/13.

ARRECAÇÃO DA LEI Nº 12.865/13
PERÍODO: 2013 A 2014 E JANEIRO A SETEMBRO DE 2015
(A PREÇOS CORRENTES)

UNIDADE: R\$ MILHÕES

MÊS	PREVIDENCIÁRIA	DEMAIS			TOTAL GERAL
		REABERTURA LEI 11.941/09	OUTRAS MODALIDADES	TOTAL	
OUT-DEZ 2013	175	1.247	20.363	21.610	21.786
JAN-DEZ 2014	611	2.973	2.023	4.996	5.607
JAN	42	150	110	259	302
FEV	39	147	106	253	292
MAR	39	152	111	263	302
ABR	40	151	108	259	299
MAI	42	147	109	255	297
JUN	38	149	110	259	297
JUL	39	154	111	264	304
AGO	39	143	112	255	294
SET	40	145	112	258	297
JAN-SET 2015	359	1.339	987	2.326	2.685

a.5) Parcelamento - Lei 12.996/14

O quadro a seguir mostra a arrecadação relativa ao parcelamento instituído pela Lei 12.996/14.

ARRECAÇÃO DA LEI Nº 12.996/14
PERÍODO: 2014 E JANEIRO A SETEMBRO DE 2015
(A PREÇOS CORRENTES)

UNIDADE: R\$ MILHÕES

MÊS	PREVIDENCIÁRIA	DEMAIS	TOTAL
JUL-DEZ 2014	3.336	9.668	13.003
JAN	204	480	684
FEV	159	423	581
MAR	166	424	591
ABR	154	400	554
MAI	151	394	545
JUN	156	398	554
JUL	153	1.581	1.735
AGO	206	2.242	2.448
SET	163	1.695	1.857
JAN-SET 2015	1.512	8.038	9.549

b) Simples-Nacional

O quadro a seguir mostra a arrecadação relativa ao Simples-Nacional, instituído pela Lei Complementar 123, de 14 de dezembro de 2006.

ARRECAÇÃO DO SIMPLES
PERÍODO: JANEIRO A SETEMBRO - 2015/2014
(A PREÇOS CORRENTES)

UNIDADE: R\$ MILHÕES

MÊS	SIMPLES					
	RFB		ICMS/ISS		TOTAL	
	2015	2014	2015	2014	2015	2014
JAN	4.913	4.295	1.526	1.351	6.439	5.646
FEV	4.089	3.516	1.238	1.081	5.327	4.596
MAR	4.051	3.536	1.225	1.094	5.276	4.630
ABR	4.403	3.512	1.341	1.084	5.744	4.596
MAI	4.314	3.870	1.310	1.193	5.624	5.062
JUN	4.396	3.873	1.342	1.202	5.738	5.075
JUL	4.418	3.719	1.343	1.145	5.761	4.864
AGO	4.497	3.941	1.369	1.211	5.867	5.152
SET	4.531	4.061	1.378	1.246	5.908	5.307
JAN-SET	39.612	34.322	12.072	10.606	51.684	44.928

c) Decomposição da arrecadação do IRPJ

ARRECAÇÃO DO IRPJ
PERÍODO: 2014 E JANEIRO A SETEMBRO DE 2015
(A PREÇOS CORRENTES)

UNIDADE: R\$ MILHÕES

MÊS	LUCRO REAL		LUCRO PRESUMIDO		OUTROS		TOTAL	
	VALOR	%	VALOR	%	VALOR	%	VALOR	%
JAN-DEZ 2014	73.209	60,41	30.754	25,38	17.226	14,21	121.189	100,00
JAN	13.160	63,95	6.149	29,88	1.269	6,17	20.578	100,00
FEV	7.501	77,27	1.151	11,86	1.055	10,86	9.707	100,00
MAR	7.289	76,55	1.079	11,33	1.154	12,12	9.521	100,00
ABR	5.688	47,63	5.071	42,47	1.181	9,89	11.940	100,00
MAI	3.923	64,14	1.008	16,48	1.185	19,37	6.116	100,00
JUN	3.886	63,39	934	15,24	1.310	21,37	6.131	100,00
JUL	5.355	45,55	5.284	44,95	1.117	9,50	11.757	100,00
AGO	4.076	64,08	1.027	16,15	1.258	19,77	6.361	100,00
SET	4.019	61,96	964	14,86	1.504	23,19	6.487	100,00
JAN-SET 2015	54.897	61,96	22.667	25,58	11.034	12,45	88.598	100,00

d) Arrecadação dos rendimentos de capital

ARRECAÇÃO DE IRRF-RENDIMENTOS DE CAPITAL

PERÍODO: JANEIRO A SETEMBRO - 2015/2014

(A PREÇOS CORRENTES)

UNIDADE: R\$ MILHÕES

MÊS	FUNDOS DE RENDA FIXA		OPERAÇÕES DE SWAP		JUROS REMUN. CAP. PRÓPRIO		APLICAÇÃO DE RENDA FIXA (PF e PJ)		OUTRAS		TOTAL	
	2015	2014	2015	2014	2015	2014	2015	2014	2015	2014	2015	2014
JAN	447	226	152	57	1.289	1.326	1.250	1.099	763	700	3.901	3.409
FEV	370	328	137	101	48	76	1.228	1.139	724	680	2.508	2.324
MAR	524	286	410	38	649	67	1.190	1.091	719	691	3.492	2.173
ABR	596	425	440	80	137	771	1.276	1.087	798	639	3.247	3.004
MAI	568	466	241	46	51	52	1.396	1.224	749	621	3.005	2.408
JUN	5.654	3.718	229	48	154	87	1.454	1.127	722	620	8.213	5.600
JUL	358	245	210	61	157	123	1.324	1.044	751	646	2.799	2.119
AGO	488	354	308	49	110	159	1.312	1.168	868	688	3.085	2.419
SET	529	454	381	47	346	256	1.324	1.241	785	646	3.364	2.646
JAN-SET	9.534	6.503	2.508	528	2.940	2.919	11.753	10.220	6.879	5.932	33.614	26.101
VAR. % 2015/2014	46,62		375,09		0,72		15,01		15,97		28,78	

e) Arrecadação previdenciária - repasses

A tabela a seguir apresenta a receita previdenciária, proveniente de repasses, para o período de janeiro a agosto dos anos de 2014 e 2015.

ARRECAÇÃO PREVIDENCIÁRIA - REPASSES

PERÍODO: JANEIRO A SETEMBRO - 2015/2014

(A PREÇOS CORRENTES)

UNIDADE: R\$ MILHÕES

REPASSES	ARRECAÇÃO		DIFERENÇAS	
	JAN-SET/15 [A]	JAN-SET/14 [B]	[A]-[B]	[A]/[B]% (IPCA)
SIMPLES /PAES/PAEX	24.738	21.998	2.740	3,62
Parcelamentos / Lei 11.941/09 / Lei 12.996/14	1.760	3.546	(1.786)	(53,99)
Programa de Recuperação Fiscal - REFIS	79	80	1	(9,23)
Outros	27	5	11	375,01
TOTAL REPASSES	26.603	25.629	974	(4,29)

f) Receitas administradas por outros órgãos

ARRECAÇÃO DAS RECEITAS ADMINISTRADAS POR OUTROS ÓRGÃOS

PERÍODO: JANEIRO A SETEMBRO - 2015/2014

(A PREÇOS DE SETEMBRO/2015 - IPCA)

UNIDADE: R\$ MILHÕES

DISCRIMINAÇÃO	ARRECAÇÃO		DIFERENÇAS	
	JAN-SET/15 [A]	JAN-SET/14 [B]	[A]-[B]	[A]/[B]%
ROYALTIES	18.691	29.698	(11.007)	(37,06)
OUTROS	4.267	4.864	(597)	(12,27)
TOTAL	22.958	34.562	(11.603)	(33,57)

g) Desonerações Tributárias

DESONERAÇÕES TRIBUTÁRIAS

PERÍODO: SETEMBRO - 2015/2014

(A Preços Correntes)

UNIDADE: R\$ Milhões

DISCRIMINAÇÃO	SETEMBRO		
	2015 [A]	2014 [B]	[A] - [B]
Simplex e MEI	967	622	345
Folha de Salários	2.012	1.675	337
Cesta Básica	857	778	79
Nafta e Álcool	324	296	28
Vale-Cultura	62	37	24
Tributação PLR	175	157	17
Planos de Saúde	175	160	15
Transporte Coletivo	132	119	13
Entidades Beneficentes - Cebas	152	141	11
Lucro Presumido	90	81	9
Depreciação Acelerada BK	131	122	9
IRPF-Transportadores	120	112	8
REPNBL-Redes	91	85	6
INOVAR-Auto	74	69	5
PRONON e PRONAS	7	7	1
IPI-Total	530	823	-293
ICMS Base de Cálculo PIS/COFINS-Importação	0	303	-303
IOF-Crédito PF	0	319	-319
Cide-Combustível	0	1.017	-1.017
Outros	2.001	1.085	916
TOTAL	7.899	8.008	-108

Obs: Tabela refere-se ao impacto em 2015 e 2014 das desonerações instituídas desde 2010.

DESONERAÇÕES TRIBUTÁRIAS
PERÍODO: JANEIRO A SETEMBRO - 2015/2014
(A Preços Correntes)

UNIDADE: R\$ Milhões

DISCRIMINAÇÃO	JANEIRO A SETEMBRO		
	2015 [A]	2014 [B]	[A] - [B]
Folha de Salários	18.112	14.550	3.562
Simplex e MEI	8.704	5.601	3.103
Cesta Básica	7.711	6.998	713
Nafta e Álcool	2.915	2.664	251
Vale-Cultura	555	336	219
Tributação PLR	1.572	1.417	155
Planos de Saúde	1.575	1.439	136
Transporte Coletivo	1.185	1.068	117
Entidades Beneficentes - Cebas	1.371	1.269	102
Lucro Presumido	812	732	80
Depreciação Acelerada BK	1.175	1.096	79
IRPF-Transportadores	1.078	1.006	72
REPNBL-Redes	818	764	55
INOVAR-Auto	667	622	45
PRONON e PRONAS	67	63	5
ICMS Base de Cálculo PIS/COFINS-Importação	1.370	2.730	-1.361
IOF-Crédito PF	341	2.867	-2.525
IPI-Total	4.770	7.893	-3.124
Cide-Combustível	5.452	9.155	-3.703
Outros	19.242	9.888	9.354
TOTAL	79.491	72.157	7.335

Obs: Tabela refere-se ao impacto em 2015 e 2014 das desonerações instituídas desde 2010.

Brasília, 16 de outubro de 2015.
 Centro de Estudos Tributários e Aduaneiros
 Coordenação de Previsão e Análise

ANEXOS

TABELA I
ARRECAÇÃO DAS RECEITAS FEDERAIS
PERÍODO: AGOSTO E SETEMBRO DE 2015 E SETEMBRO DE 2014
(A PREÇOS CORRENTES)

UNIDADE: R\$ MILHÕES

RECEITAS	2015		2014	VARIÇÃO (%)	
	SETEMBRO	AGOSTO	SETEMBRO	SET/15 AGO/15	SET/15 SET/14
IMPOSTO SOBRE IMPORTAÇÃO	3.592	3.391	3.212	5,91	11,83
I.P.I-TOTAL	4.299	3.945	4.240	8,98	1,38
I.P.I-FUMO	505	409	442	23,56	14,45
I.P.I-BEBIDAS	188	165	244	13,89	(22,86)
I.P.I-AUTOMÓVEIS	352	316	374	11,29	(6,02)
I.P.I-VINCULADO À IMPORTAÇÃO	1.503	1.422	1.330	5,70	12,99
I.P.I-OUTROS	1.751	1.633	1.851	7,24	(5,38)
IMPOSTO SOBRE A RENDA-TOTAL	21.628	20.739	20.151	4,29	7,33
I.RENDA-PESSOA FÍSICA	2.104	2.043	2.045	2,96	2,89
I.RENDA-PESSOA JURÍDICA	6.487	6.361	6.746	1,99	(3,84)
ENTIDADES FINANCEIRAS	1.012	1.108	1.303	(8,66)	(22,31)
DEMAIS EMPRESAS	5.475	5.252	5.443	4,23	0,58
I.RENDA-RETIDO NA FONTE	13.037	12.335	11.360	5,69	14,76
I.R.R.F-RENDIMENTOS DO TRABALHO	6.907	6.973	6.574	(0,95)	5,07
I.R.R.F-RENDIMENTOS DE CAPITAL	3.364	3.085	2.646	9,02	27,14
I.R.R.F-RENDIMENTOS DE RESIDENTES NO EXTERIOR	1.985	1.485	1.340	33,67	48,12
I.R.R.F-OUTROS RENDIMENTOS	782	792	801	(1,26)	(2,42)
IOF - I. S/ OPERAÇÕES FINANCEIRAS	2.823	3.013	2.510	(6,29)	12,47
ITR - I. TERRITORIAL RURAL	720	19	595	3.740,42	21,10
COFINS - CONTRIB. P/ A SEGURIDADE SOCIAL	17.532	16.914	16.179	3,65	8,36
ENTIDADES FINANCEIRAS	1.268	1.142	1.227	11,03	3,32
DEMAIS EMPRESAS	16.264	15.772	14.952	3,12	8,77
CONTRIBUIÇÃO PARA O PIS/PASEP	4.571	4.386	4.249	4,21	7,57
ENTIDADES FINANCEIRAS	206	187	198	10,16	4,19
DEMAIS EMPRESAS	4.365	4.199	4.051	3,94	7,74
CSLL - CONTRIB. SOCIAL S/ LUCRO LÍQUIDO	3.372	3.409	3.930	(1,09)	(14,21)
ENTIDADES FINANCEIRAS	462	521	814	(11,37)	(43,21)
DEMAIS EMPRESAS	2.909	2.887	3.116	0,76	(6,63)
CIDE-COMBUSTÍVEIS	475	464	1	2,54	-
PSS - CONTRIB. DO PLANO DE SEGURIDADE DO SERVIDOR	2.246	2.229	2.057	0,78	9,23
OUTRAS RECEITAS ADMINISTRADAS	3.442	4.480	2.495	(23,17)	37,97
SUBTOTAL [A]	64.699	62.987	59.618	2,72	8,52
RECEITA PREVIDENCIÁRIA [B]	28.919	29.114	29.073	(0,67)	(0,53)
PRÓPRIA	26.010	26.143	26.117	(0,51)	(0,41)
DEMAIS	2.909	2.970	2.957	(2,08)	(1,62)
ADMINISTRADAS PELA RFB [C]=[A]+[B]	93.618	92.101	88.691	1,65	5,56
ADMINISTRADAS POR OUTROS ÓRGÃOS [D]	1.621	1.637	2.030	(0,99)	(20,13)
TOTAL GERAL [E]=[C]+[D]	95.239	93.738	90.721	1,60	4,98

TABELA I-A
ARRECAÇÃO DAS RECEITAS FEDERAIS
PERÍODO: AGOSTO E SETEMBRO DE 2015 E SETEMBRO DE 2014
(A PREÇOS DE SETEMBRO/2015 - IPCA)

UNIDADE: R\$ MILHÕES

RECEITAS	2015		2014	VARIÇÃO (%)	
	SETEMBRO	AGOSTO	SETEMBRO	SET/15 AGO/15	SET/15 SET/14
IMPOSTO SOBRE IMPORTAÇÃO	3.592	3.409	3.516	5,34	2,14
I.P.I-TOTAL	4.299	3.966	4.643	8,39	(7,41)
I.P.I-FUMO	505	411	484	22,90	4,53
I.P.I-BEBIDAS	188	166	267	13,28	(29,54)
I.P.I-AUTOMÓVEIS	352	318	410	10,69	(14,17)
I.P.I-VINCULADO À IMPORTAÇÃO	1.503	1.429	1.456	5,13	3,20
I.P.I-OUTROS	1.751	1.642	2.026	6,66	(13,59)
IMPOSTO SOBRE A RENDA-TOTAL	21.628	20.851	22.064	3,73	(1,98)
I.RENDA-PESSOA FÍSICA	2.104	2.054	2.239	2,41	(6,03)
I.RENDA-PESSOA JURÍDICA	6.487	6.395	7.386	1,44	(12,18)
ENTIDADES FINANCEIRAS	1.012	1.114	1.426	(9,15)	(29,04)
DEMAIS EMPRESAS	5.475	5.281	5.960	3,67	(8,14)
I.RENDA-RETIDO NA FONTE	13.037	12.401	12.439	5,13	4,81
I.R.R.F-RENDIMENTOS DO TRABALHO	6.907	7.011	7.198	(1,48)	(4,04)
I.R.R.F-RENDIMENTOS DE CAPITAL	3.364	3.102	2.897	8,44	16,12
I.R.R.F-RENDIMENTOS DE RESIDENTES NO EXTERIOR	1.985	1.493	1.467	32,96	35,28
I.R.R.F-OUTROS RENDIMENTOS	782	796	877	(1,79)	(10,88)
IOF - I. S/ OPERAÇÕES FINANCEIRAS	2.823	3.029	2.749	(6,79)	2,72
ITR - I. TERRITORIAL RURAL	720	19	651	3.719,80	10,60
COFINS - CONTRIB. P/ A SEGURIDADE SOCIAL	17.532	17.005	17.715	3,10	(1,03)
ENTIDADES FINANCEIRAS	1.268	1.148	1.344	10,43	(5,64)
DEMAIS EMPRESAS	16.264	15.857	16.371	2,56	(0,66)
CONTRIBUIÇÃO PARA O PIS/PASEP	4.571	4.410	4.653	3,65	(1,75)
ENTIDADES FINANCEIRAS	206	188	216	9,57	(4,85)
DEMAIS EMPRESAS	4.365	4.222	4.436	3,39	(1,60)
CSLL - CONTRIB. SOCIAL S/ LUCRO LÍQUIDO	3.372	3.427	4.303	(1,62)	(21,65)
ENTIDADES FINANCEIRAS	462	524	891	(11,85)	(48,14)
DEMAIS EMPRESAS	2.909	2.903	3.412	0,22	(14,73)
CIDE-COMBUSTÍVEIS	475	466	1	1,99	-
PSS - CONTRIB. DO PLANO DE SEGURIDADE DO SERVIDOR	2.246	2.241	2.252	0,24	(0,24)
OUTRAS RECEITAS ADMINISTRADAS	3.442	4.504	2.731	(23,58)	26,01
SUBTOTAL [A]	64.699	63.327	65.277	2,17	(0,89)
RECEITA PREVIDENCIÁRIA [B]	28.919	29.271	31.833	(1,20)	(9,15)
PRÓPRIA	26.010	26.284	28.596	(1,04)	(9,04)
DEMAIS	2.909	2.986	3.237	(2,60)	(10,15)
ADMINISTRADAS PELA RFB [C]=[A]+[B]	93.618	92.598	97.110	1,10	(3,60)
ADMINISTRADAS POR OUTROS ÓRGÃOS [D]	1.621	1.646	2.222	(1,53)	(27,06)
TOTAL GERAL [E]=[C]+[D]	95.239	94.244	99.333	1,06	(4,12)

TABELA II
ARRECAÇÃO DAS RECEITAS FEDERAIS
PERÍODO: JANEIRO A SETEMBRO - 2015/2014
(A PREÇOS CORRENTES)

UNIDADE: R\$ MILHÕES

RECEITAS	2015 [A]	2014 [B]	VAR. (%) [A]/[B]	PARTICIPAÇÃO (%)	
				2015	2014
IMPOSTO SOBRE IMPORTAÇÃO	29.959	27.417	9,27	3,32	3,18
I.P.I-TOTAL	36.940	36.661	0,76	4,10	4,25
I.P.I-FUMO	4.222	4.189	0,80	0,47	0,49
I.P.I-BEBIDAS	1.940	2.628	(26,18)	0,22	0,30
I.P.I-AUTOMÓVEIS	3.105	3.191	(2,69)	0,34	0,37
I.P.I-VINCULADO À IMPORTAÇÃO	12.830	11.115	15,43	1,42	1,29
I.P.I-OUTROS	14.842	15.538	(4,48)	1,65	1,80
IMPOSTO SOBRE A RENDA-TOTAL	239.312	226.134	5,83	26,56	26,22
I.RENDA-PESSOA FÍSICA	23.056	22.467	2,62	2,56	2,60
I.RENDA-PESSOA JURÍDICA	88.598	93.342	(5,08)	9,83	10,82
ENTIDADES FINANCEIRAS	14.735	15.961	(7,68)	1,64	1,85
DEMAIS EMPRESAS	73.863	77.381	(4,55)	8,20	8,97
I.RENDA-RETIDO NA FONTE	127.658	110.325	15,71	14,17	12,79
I.R.R.F-RENDIMENTOS DO TRABALHO	68.796	63.678	8,04	7,64	7,38
I.R.R.F-RENDIMENTOS DE CAPITAL	33.614	26.101	28,78	3,73	3,03
I.R.R.F-RENDIMENTOS DE RESIDENTES NO EXTERIOR	17.303	13.095	32,13	1,92	1,52
I.R.R.F-OUTROS RENDIMENTOS	7.946	7.451	6,64	0,88	0,86
IOF - I. S/ OPERAÇÕES FINANCEIRAS	25.700	21.711	18,37	2,85	2,52
ITR - I. TERRITORIAL RURAL	869	717	21,14	0,10	0,08
COFINS - CONTRIB. P/ A SEGURIDADE SOCIAL	150.505	142.758	5,43	16,70	16,55
ENTIDADES FINANCEIRAS	10.854	9.922	9,39	1,20	1,15
DEMAIS EMPRESAS	139.651	132.836	5,13	15,50	15,40
CONTRIBUIÇÃO PARA O PIS/PASEP	40.290	38.291	5,22	4,47	4,44
ENTIDADES FINANCEIRAS	1.711	1.598	7,11	0,19	0,19
DEMAIS EMPRESAS	38.578	36.694	5,14	4,28	4,25
CSLL - CONTRIB. SOCIAL S/ LUCRO LÍQUIDO	47.375	50.157	(5,55)	5,26	5,82
ENTIDADES FINANCEIRAS	8.745	8.864	(1,35)	0,97	1,03
DEMAIS EMPRESAS	38.631	41.293	(6,45)	4,29	4,79
CIDE-COMBUSTÍVEIS	1.929	7	-	0,21	0,00
PSS - CONTRIB. DO PLANO DE SEGURIDADE DO SERVIDOR	20.362	18.653	9,16	2,26	2,16
OUTRAS RECEITAS ADMINISTRADAS	24.080	15.725	53,13	2,67	1,82
SUBTOTAL [A]	617.320	578.232	6,76	68,51	67,04
RECEITA PREVIDENCIÁRIA [B]	261.409	253.308	3,20	29,01	29,37
PRÓPRIA	232.573	225.665	3,06	25,81	26,16
DEMAIS	28.835	27.642	4,32	3,20	3,20
ADMINISTRADAS PELA RFB [C]=[A]+[B]	878.729	831.540	5,67	97,52	96,41
ADMINISTRADAS POR OUTROS ÓRGÃOS [D]	22.324	30.978	(27,94)	2,48	3,59
TOTAL GERAL [E]=[C]+[D]	901.053	862.518	4,47	100,00	100,00

TABELA II-A
ARRECAÇÃO DAS RECEITAS FEDERAIS
PERÍODO: JANEIRO A SETEMBRO - 2015/2014
(A PREÇOS DE SETEMBRO/2015 - IPCA)

UNIDADE: R\$ MILHÕES

RECEITAS	2015 [A]	2014 [B]	VAR. (%) [A]/[B]	PARTICIPAÇÃO (%)	
				2015	2014
IMPOSTO SOBRE IMPORTAÇÃO	30.710	30.534	0,58	3,32	3,18
I.P.I-TOTAL	37.913	40.817	(7,11)	4,10	4,25
I.P.I-FUMO	4.360	4.677	(6,78)	0,47	0,49
I.P.I-BEBIDAS	1.997	2.928	(31,80)	0,22	0,30
I.P.I-AUTOMÓVEIS	3.185	3.550	(10,30)	0,34	0,37
I.P.I-VINCULADO À IMPORTAÇÃO	13.148	12.374	6,26	1,42	1,29
I.P.I-OUTROS	15.223	17.288	(11,94)	1,65	1,80
IMPOSTO SOBRE A RENDA-TOTAL	246.044	252.083	(2,40)	26,60	26,24
I.RENDA-PESSOA FÍSICA	23.584	24.953	(5,49)	2,55	2,60
I.RENDA-PESSOA JURÍDICA	91.432	104.241	(12,29)	9,89	10,85
ENTIDADES FINANCEIRAS	15.260	17.879	(14,65)	1,65	1,86
DEMAIS EMPRESAS	76.172	86.362	(11,80)	8,24	8,99
I.RENDA-RETIDO NA FONTE	131.029	122.888	6,62	14,17	12,79
I.R.R.F-RENDIMENTOS DO TRABALHO	70.689	70.957	(0,38)	7,64	7,39
I.R.R.F-RENDIMENTOS DE CAPITAL	34.428	29.044	18,54	3,72	3,02
I.R.R.F-RENDIMENTOS DE RESIDENTES NO EXTERIOR	17.757	14.595	21,66	1,92	1,52
I.R.R.F-OUTROS RENDIMENTOS	8.155	8.292	(1,65)	0,88	0,86
IOF - I. S/ OPERAÇÕES FINANCEIRAS	26.328	24.154	9,00	2,85	2,51
ITR - I. TERRITORIAL RURAL	873	788	10,83	0,09	0,08
COFINS - CONTRIB. P/ A SEGURIDADE SOCIAL	154.324	158.915	(2,89)	16,69	16,54
ENTIDADES FINANCEIRAS	11.111	11.040	0,64	1,20	1,15
DEMAIS EMPRESAS	143.213	147.875	(3,15)	15,49	15,39
CONTRIBUIÇÃO PARA O PIS/PASEP	41.326	42.635	(3,07)	4,47	4,44
ENTIDADES FINANCEIRAS	1.753	1.778	(1,39)	0,19	0,19
DEMAIS EMPRESAS	39.573	40.858	(3,14)	4,28	4,25
CSLL - CONTRIB. SOCIAL S/ LUCRO LÍQUIDO	48.900	55.990	(12,66)	5,29	5,83
ENTIDADES FINANCEIRAS	9.086	9.923	(8,43)	0,98	1,03
DEMAIS EMPRESAS	39.813	46.067	(13,58)	4,30	4,80
CIDE-COMBUSTÍVEIS	1.943	8	-	0,21	0,00
PSS - CONTRIB. DO PLANO DE SEGURIDADE DO SERVIDOR	20.884	20.767	0,57	2,26	2,16
OUTRAS RECEITAS ADMINISTRADAS	24.571	17.457	40,75	2,66	1,82
SUBTOTAL [A]	633.816	644.147	(1,60)	68,53	67,06
RECEITA PREVIDENCIÁRIA [B]	268.062	281.908	(4,91)	28,98	29,35
PRÓPRIA	238.410	251.108	(5,06)	25,78	26,14
DEMAIS	29.652	30.799	(3,73)	3,21	3,21
ADMINISTRADAS PELA RFB [C]=[A]+[B]	901.878	926.054	(2,61)	97,52	96,40
ADMINISTRADAS POR OUTROS ÓRGÃOS [D]	22.958	34.562	(33,57)	2,48	3,60
TOTAL GERAL [E]=[C]+[D]	924.836	960.616	(3,72)	100,00	100,00

TABELA III
ARRECAÇÃO DAS RECEITAS FEDERAIS
PERÍODO: JANEIRO DE 2011 A SETEMBRO DE 2015
(A PREÇOS CORRENTES)

UNIDADE: R\$ MILHÕES

MÊS	I. Renda	IPI (Exceto IPI-Vinculado)	I. Importação e IPI-Vinculado	Contribuições (*)	Receita Previdenciária	Outros	Receitas Administradas pela RFB	Receitas Administradas por Outros Órgãos	Total Geral (**)
JAN	29.749	3.022	2.837	27.744	20.801	3.032	87.186	3.885	91.071
FEV	14.645	2.403	2.849	20.407	19.241	3.265	62.810	1.330	64.139
MAR	18.468	2.524	3.183	22.430	19.453	3.299	69.357	1.627	70.984
ABR	25.934	2.860	2.907	23.881	21.456	3.469	80.507	4.648	85.155
MAIO	17.451	2.593	3.209	21.714	20.928	4.097	69.992	1.542	71.534
JUN	21.108	2.726	3.092	22.567	21.490	10.087	81.070	1.656	82.726
JUL	23.311	3.017	3.287	31.161	22.015	2.367	85.159	5.088	90.247
AGO	16.160	2.583	3.661	23.368	21.578	5.629	72.978	1.629	74.607
SET	15.873	2.825	3.636	22.874	22.859	5.559	73.626	1.475	75.100
OUT	25.427	3.231	3.784	25.538	22.587	3.392	83.959	4.778	88.737
NOV	18.329	2.694	4.189	24.584	22.745	4.780	77.321	1.645	78.966
DEZ	23.364	2.705	3.837	23.440	36.434	5.171	94.951	1.674	96.625
JAN-DEZ 2011	249.818	33.182	40.470	289.707	271.588	54.148	938.914	30.979	969.892
JAN	32.506	3.295	3.625	29.913	23.693	3.994	97.025	5.555	102.579
FEV	17.548	2.254	3.405	22.737	20.629	3.584	70.157	1.746	71.902
MAR	21.523	2.247	3.771	23.927	24.456	4.499	80.423	1.944	82.367
ABR	27.837	2.916	3.529	25.292	23.932	3.300	86.807	5.821	92.628
MAIO	17.712	2.727	4.322	22.817	24.013	4.354	75.945	2.026	77.971
JUN	21.934	2.159	3.775	23.996	23.873	3.509	79.246	1.861	81.107
JUL	21.998	2.097	4.090	26.132	24.417	3.416	82.150	5.796	87.947
AGO	16.603	2.213	4.440	24.109	24.864	3.237	75.467	1.607	77.074
SET	17.823	2.497	3.688	24.898	24.079	3.486	76.473	1.742	78.215
OUT	23.119	2.224	4.492	27.174	24.698	3.401	85.109	5.407	90.516
NOV	20.538	2.697	4.054	26.355	24.860	3.430	81.933	1.774	83.707
DEZ	25.006	2.636	3.885	26.762	38.806	4.260	101.354	1.892	103.246
JAN-DEZ 2012	264.146	29.962	47.076	304.114	302.321	44.470	992.089	37.171	1.029.260
JAN	38.138	3.260	4.174	34.893	26.088	3.380	109.934	6.132	116.066
FEV	17.850	2.136	3.339	23.069	24.606	3.264	74.265	1.786	76.051
MAR	19.438	2.276	3.968	23.924	25.033	3.652	78.293	1.820	80.113
ABR	29.040	2.539	4.251	27.574	26.054	3.620	93.078	5.636	98.714
MAIO	22.191	2.570	3.980	27.860	26.200	3.491	86.293	1.568	87.860
JUN	21.270	2.685	4.120	25.236	25.891	4.718	83.920	1.761	85.681
JUL	23.903	2.536	4.776	27.970	26.490	3.435	89.110	5.185	94.294
AGO	18.659	2.524	4.827	25.706	26.891	3.404	82.011	1.946	83.957
SET	18.820	2.813	4.488	25.436	26.748	3.959	82.265	1.947	84.212
OUT	26.454	2.661	5.208	29.166	27.369	3.893	94.751	6.247	100.998
NOV	22.855	2.945	4.460	28.753	27.599	23.966	110.577	1.941	112.518
DEZ	28.961	2.950	4.816	28.927	42.965	7.544	116.165	2.200	118.365
JAN-DEZ 2013	287.580	31.897	52.408	328.515	331.937	68.326	1.100.661	38.169	1.138.830
JAN	39.723	3.632	4.914	36.240	28.719	3.885	117.112	6.555	123.667
FEV	18.337	2.384	4.266	24.991	27.338	3.774	81.090	2.053	83.143
MAR	21.885	2.567	4.276	25.733	26.955	3.243	84.660	1.965	86.625
ABR	33.140	2.751	4.221	28.297	27.725	3.639	99.772	6.114	105.885
MAIO	21.022	2.825	4.245	26.226	28.034	3.573	85.925	1.971	87.897
JUN	23.972	2.926	3.777	26.669	28.060	3.811	89.213	2.174	91.387
JUL	25.314	2.706	4.200	28.118	28.119	4.303	92.759	6.058	98.816
AGO	22.590	2.845	4.092	27.183	29.285	6.322	92.318	2.060	94.377
SET	20.151	2.910	4.541	26.416	29.073	5.599	88.691	2.030	90.721
OUT	26.647	3.183	4.853	30.386	29.150	5.630	99.850	6.367	106.216
NOV	24.440	3.532	4.423	31.376	30.325	8.365	102.461	2.012	104.472
DEZ	27.215	3.263	4.219	27.394	45.068	5.765	112.924	1.820	114.744
JAN-DEZ 2014	304.437	35.524	52.026	339.028	357.851	57.908	1.146.775	41.176	1.187.950
JAN	39.929	4.029	4.724	36.813	30.021	4.906	120.422	4.860	125.282
FEV	21.960	2.258	4.194	27.389	28.281	4.616	88.698	1.284	89.982
MAR	24.936	2.291	5.480	26.927	28.524	4.350	92.508	1.605	94.112
ABR	33.986	2.670	4.732	30.057	29.311	5.043	105.799	3.442	109.241
MAIO	22.787	2.587	4.128	26.595	29.187	4.682	89.967	1.533	91.500
JUN	26.816	2.473	4.610	26.975	28.955	5.411	95.239	1.852	97.091
JUL	26.532	2.483	5.014	30.111	29.097	7.142	100.378	4.490	104.868
AGO	20.739	2.523	4.813	27.402	29.114	7.511	92.101	1.637	93.738
SET	21.628	2.796	5.094	28.196	28.919	6.985	93.618	1.621	95.239
JAN-SET 2015	239.312	24.110	42.789	260.462	261.409	50.648	878.729	22.324	901.053

(*) CPMF, COFINS, PIS/PASEP, CSLL e CIDE-COMBUSTÍVEIS.

TABELA III-A
ARRECAÇÃO DAS RECEITAS FEDERAIS
PERÍODO: JANEIRO DE 2011 A SETEMBRO DE 2015
(A PREÇOS DE SETEMBRO/2015 - IPCA)

UNIDADE: R\$ MILHÕES

MÊS	I. Renda	IPI (Exceto IPI-Vinculado)	I. Importação e IPI-Vinculado	Contribuições (*)	Receita Previdenciária	Outros	Receitas Administradas pela RFB	Receitas Administradas por Outros Órgãos	Total Geral (**)
JAN	40.345	4.098	3.848	37.625	28.210	4.112	118.238	5.269	123.507
FEV	19.703	3.233	3.833	27.456	25.887	4.393	84.504	1.789	86.293
MAR	24.652	3.369	4.249	29.941	25.966	4.404	92.581	2.172	94.753
ABR	34.353	3.789	3.850	31.634	28.422	4.595	106.643	6.157	112.801
MAIO	23.008	3.419	4.231	28.629	27.593	5.402	92.281	2.033	94.314
JUN	27.788	3.588	4.070	29.709	28.292	13.280	106.727	2.181	108.907
JUL	30.640	3.965	4.321	40.958	28.936	3.112	111.931	6.688	118.619
AGO	21.162	3.382	4.794	30.601	28.257	7.371	95.567	2.134	97.701
SET	20.677	3.680	4.736	29.796	29.777	7.241	95.907	1.921	97.828
OUT	32.980	4.191	4.908	33.123	29.297	4.400	108.898	6.197	115.096
NOV	23.650	3.476	5.405	31.721	29.349	6.168	99.770	2.123	101.893
DEZ	29.998	3.473	4.926	30.095	46.778	6.639	121.910	2.149	124.059
JAN-DEZ 2011	328.955	43.663	53.171	381.288	356.763	71.116	1.234.957	40.813	1.275.770
JAN	41.502	4.207	4.629	38.191	30.250	5.099	123.878	7.092	130.970
FEV	22.304	2.865	4.328	28.899	26.220	4.556	89.173	2.219	91.392
MAR	27.299	2.850	4.783	30.349	31.020	5.706	102.008	2.466	104.473
ABR	35.084	3.675	4.447	31.877	30.163	4.159	109.405	7.336	116.741
MAIO	22.243	3.424	5.427	28.654	30.155	5.467	95.371	2.545	97.916
JUN	27.522	2.710	4.736	30.111	29.956	4.403	99.438	2.336	101.774
JUL	27.485	2.619	5.111	32.650	30.507	4.268	102.641	7.242	109.883
AGO	20.659	2.754	5.525	30.000	30.939	4.028	93.905	2.000	95.905
SET	22.052	3.090	4.563	30.806	29.793	4.313	94.618	2.155	96.773
OUT	28.437	2.736	5.525	33.425	30.379	4.184	104.686	6.650	111.336
NOV	25.111	3.297	4.956	32.224	30.396	4.193	100.177	2.169	102.347
DEZ	30.334	3.198	4.713	32.465	47.075	5.167	122.952	2.295	125.247
JAN-DEZ 2012	330.034	37.425	58.745	379.651	376.854	55.545	1.238.253	46.505	1.284.757
JAN	45.871	3.921	5.020	41.967	31.378	4.066	132.223	7.376	139.599
FEV	21.342	2.553	3.992	27.581	29.419	3.902	88.789	2.136	90.925
MAR	23.131	2.709	4.722	28.469	29.789	4.346	93.167	2.166	95.333
ABR	34.368	3.005	5.031	32.633	30.834	4.284	110.155	6.670	116.825
MAIO	26.166	3.030	4.693	32.850	30.893	4.117	101.749	1.849	103.597
JUN	25.015	3.158	4.845	29.679	30.450	5.548	98.695	2.071	100.766
JUL	28.102	2.981	5.616	32.885	31.144	4.038	104.767	6.096	110.862
AGO	21.885	2.960	5.661	30.150	31.541	3.993	96.190	2.282	98.472
SET	21.997	3.288	5.245	29.730	31.263	4.628	96.151	2.276	98.427
OUT	30.744	3.093	6.053	33.896	31.808	4.524	110.118	7.260	117.377
NOV	26.418	3.404	5.155	33.236	31.903	27.703	127.819	2.244	130.063
DEZ	33.172	3.379	5.516	33.133	49.212	8.641	133.054	2.520	135.574
JAN-DEZ 2013	338.211	37.483	61.551	386.210	389.633	79.789	1.292.876	44.944	1.337.820
JAN	45.249	4.137	5.598	41.282	32.714	4.426	133.406	7.466	140.872
FEV	20.745	2.697	4.826	28.273	30.928	4.269	91.739	2.322	94.062
MAR	24.533	2.878	4.793	28.847	30.217	3.636	94.904	2.203	97.107
ABR	36.903	3.063	4.700	31.510	30.873	4.052	111.100	6.808	117.908
MAIO	23.302	3.131	4.705	29.071	31.075	3.960	95.244	2.185	97.429
JUN	26.466	3.230	4.170	29.443	30.979	4.207	98.495	2.400	100.895
JUL	27.944	2.987	4.637	31.040	31.041	4.750	102.398	6.687	109.086
AGO	24.876	3.133	4.506	29.933	32.247	6.962	101.657	2.268	103.925
SET	22.064	3.187	4.973	28.923	31.833	6.131	97.110	2.222	99.333
OUT	29.055	3.470	5.291	33.132	31.784	6.139	108.871	6.942	115.813
NOV	26.513	3.832	4.798	34.037	32.897	9.074	111.151	2.182	113.333
DEZ	29.295	3.513	4.541	29.487	48.512	6.205	121.554	1.959	123.512
JAN-DEZ 2014	336.946	39.258	57.538	374.977	395.101	63.811	1.267.631	45.645	1.313.275
JAN	42.454	4.284	5.023	39.140	31.919	5.217	128.037	5.167	133.204
FEV	23.067	2.372	4.405	28.770	29.707	4.849	93.170	1.349	94.519
MAR	25.852	2.375	5.681	27.916	29.572	4.510	95.906	1.663	97.570
ABR	34.987	2.748	4.872	30.941	30.174	5.191	108.913	3.543	112.456
MAIO	23.285	2.644	4.219	27.176	29.826	4.784	91.934	1.567	93.501
JUN	27.187	2.507	4.673	27.349	29.356	5.486	96.559	1.877	98.436
JUL	26.734	2.502	5.052	30.340	29.319	7.196	101.142	4.524	105.666
AGO	20.851	2.537	4.839	27.550	29.271	7.552	92.598	1.646	94.244
SET	21.628	2.796	5.094	28.196	28.919	6.985	93.618	1.621	95.239
JAN-SET 2015	246.044	24.765	43.858	267.378	268.062	51.771	901.878	22.958	924.836

(*) CPMF, COFINS, PIS/PASEP, CSLL e CIDE-COMBUSTÍVEIS.

TABELA VI
ARRECAÇÃO DAS RECEITAS ADMINISTRADAS PELA RFB
PERÍODO: 1996 A 2014

UNIDADE: R\$ MILHÕES

PERÍODO	ARRECAÇÃO		VAR. % REAL S/ ANO ANTERIOR		PART. % NO PIB
	NOMINAL	(A PREÇOS DE SETEMBRO/2015 - IPCA)	NOMINAL	(A PREÇOS DE SETEMBRO/2015 - IPCA)	
1996	132.834	438.875	16,54	0,62	15,48
1997	152.440	471.290	14,76	7,39	15,95
1998	165.440	496.069	8,53	5,26	16,45
1999	191.918	547.871	16,00	10,44	17,57
2000	220.815	589.252	15,06	7,55	18,36
2001	251.532	628.336	13,91	6,63	19,11
2002	302.390	696.052	20,22	10,78	20,28
2003	337.653	678.200	11,66	(2,56)	19,63
2004	396.710	747.110	17,49	10,16	20,25
2005	457.297	805.990	15,27	7,88	21,06
2006	514.986	871.548	12,62	8,13	21,37
2007	600.324	979.844	16,57	12,43	22,09
2008	676.272	1.044.962	12,65	6,65	21,76
2009	690.127	1.016.348	2,05	(2,74)	20,74
2010	799.760	1.121.071	15,89	10,30	20,55
2011	938.914	1.234.957	17,40	10,16	21,46
2012	992.089	1.238.253	5,66	0,27	21,05
2013	1.100.661	1.292.876	10,94	4,41	21,34
2014	1.146.775	1.267.631	4,19	(1,95)	20,77



GRÁFICO I
ARRECAÇÃO DOS IMPOSTOS E CONTRIBUIÇÕES ADMINISTRADOS PELA RFB
PERÍODO: JANEIRO DE 2011 A SETEMBRO DE 2015
(A PREÇOS DE SETEMBRO/2015 - IPCA)



GRÁFICO II
ARRECAÇÃO DO I. RENDA, IPI (exceto Vinculado) E CONTRIBUIÇÕES ADMINISTRADAS PELA RFB
PERÍODO: JANEIRO DE 2011 A SETEMBRO DE 2015
(A PREÇOS DE SETEMBRO/2015 - IPCA)

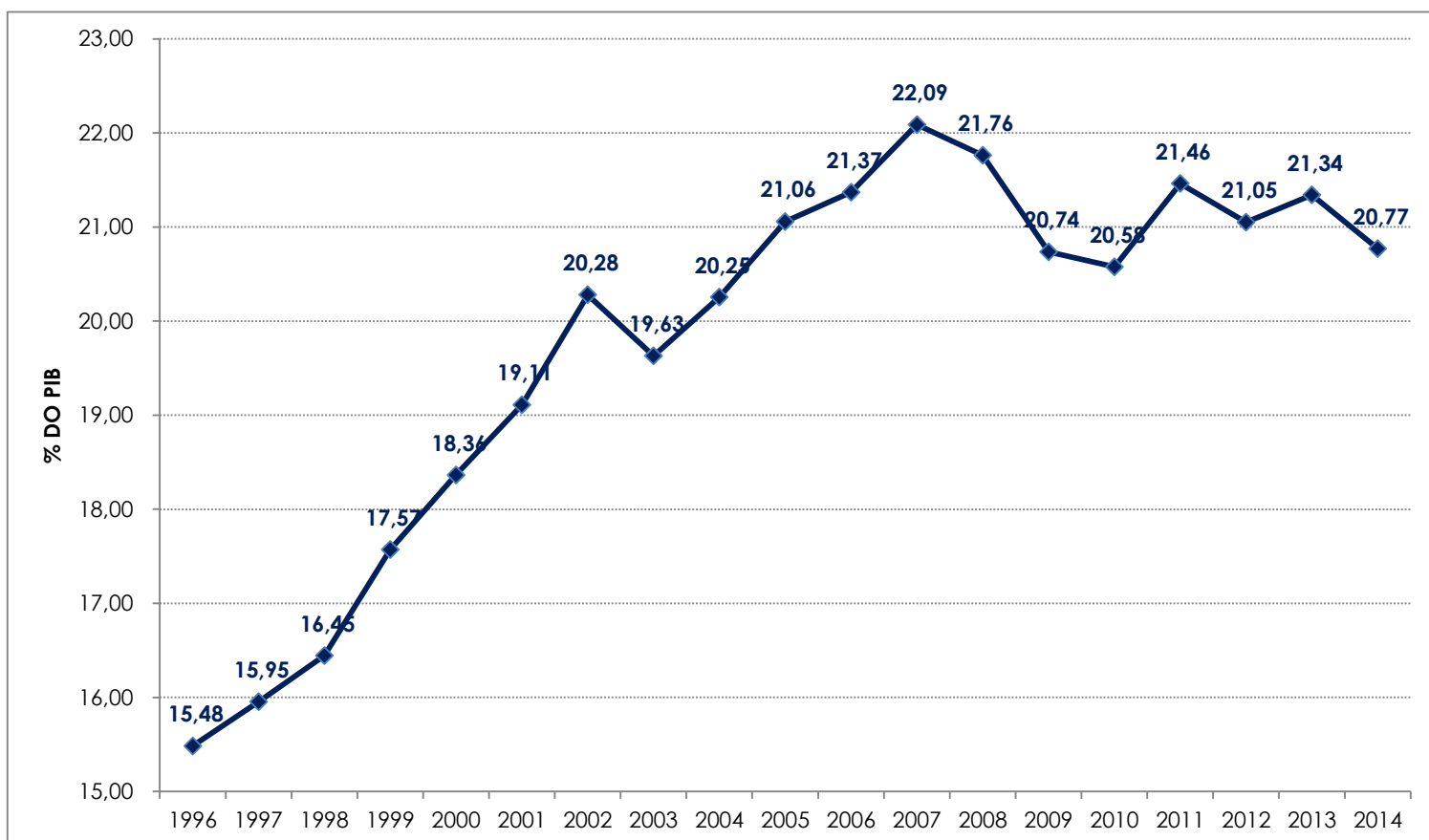

GRÁFICO III
VARIAÇÃO % REAL DA ARRECADAÇÃO DAS RECEITAS ADMINISTRADAS PELA RFB X VARIAÇÃO % REAL DO PIB
PERÍODO: 1996 A 2014

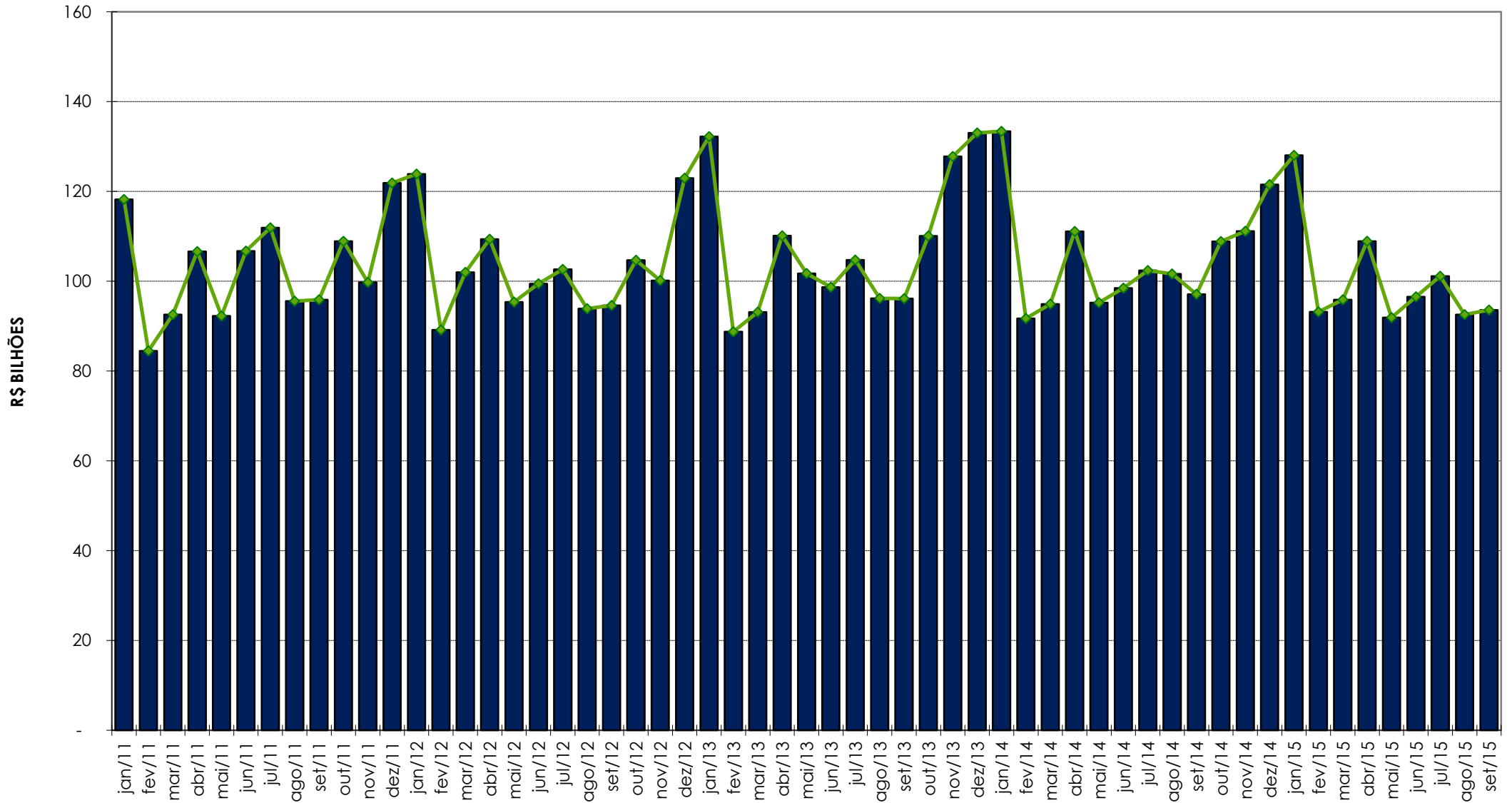
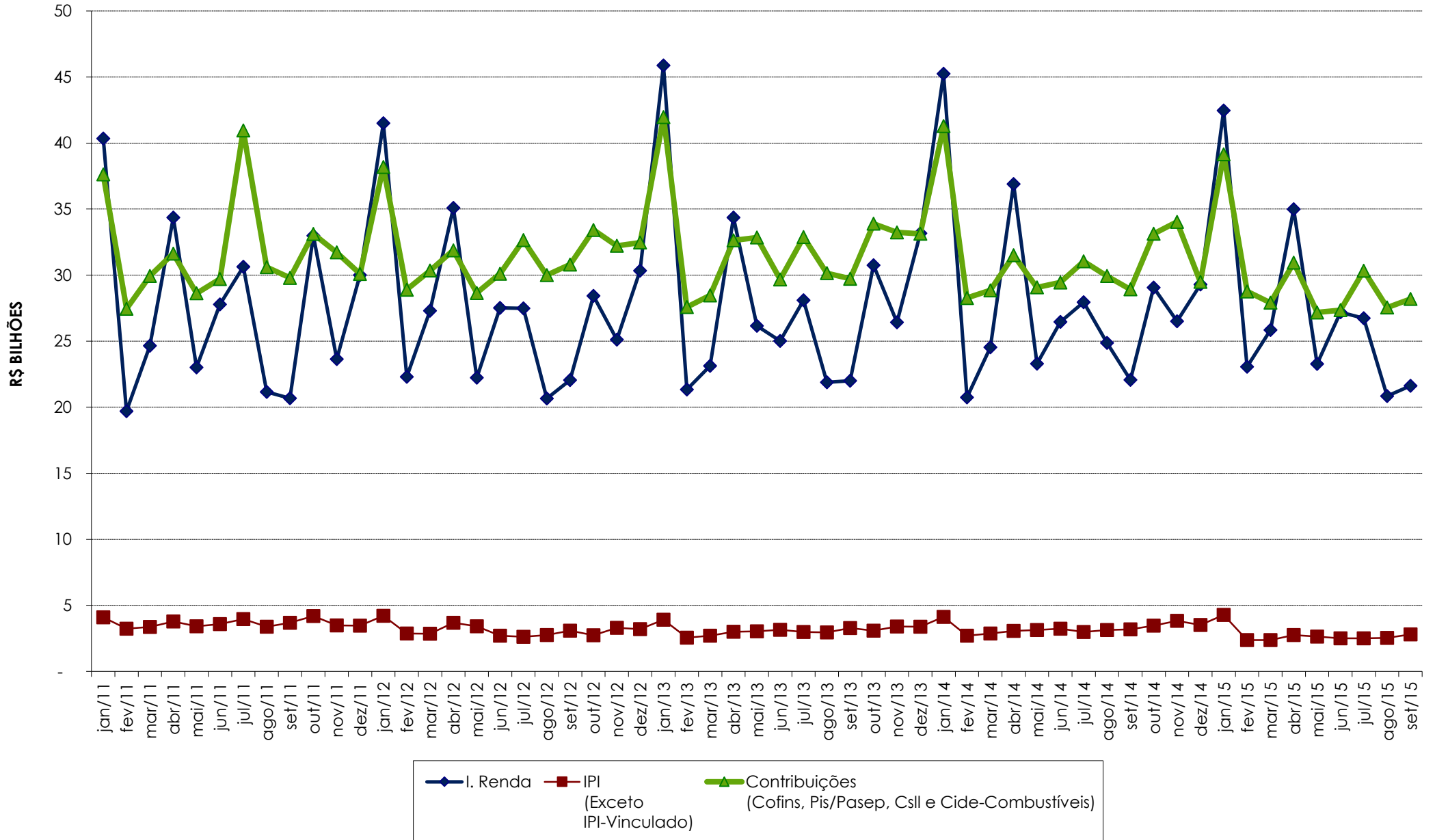
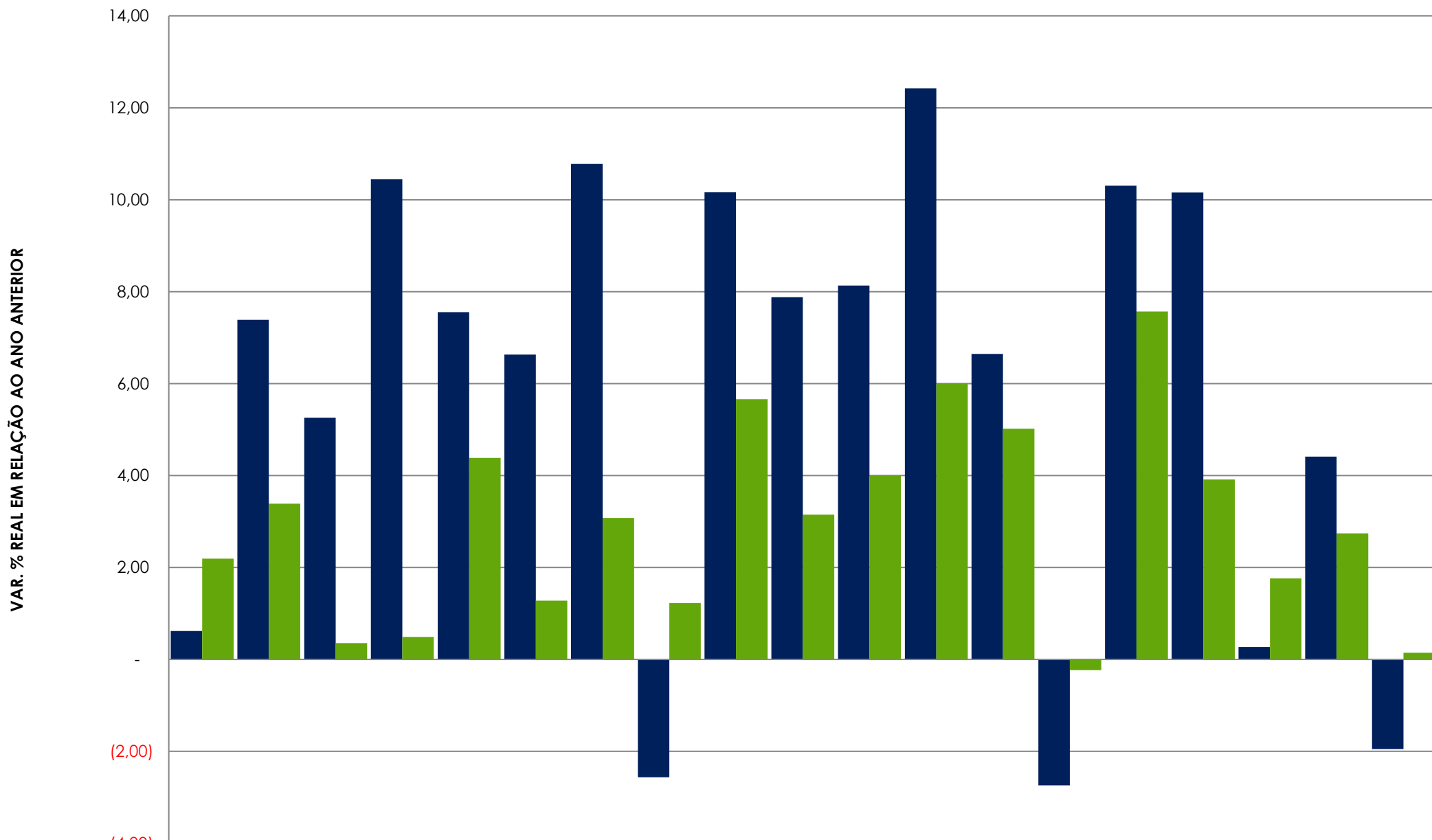

	1996	1997	1998	1999	2000	2001	2002	2003	2004	2005	2006	2007	2008	2009	2010	2011	2012	2013	2014
■ ARRECADAÇÃO	0,62	7,39	5,26	10,44	7,55	6,63	10,78	(2,56)	10,16	7,88	8,13	12,43	6,65	(2,74)	10,30	10,16	0,27	4,41	(1,95)
■ PIB	2,19	3,39	0,36	0,49	4,38	1,28	3,08	1,22	5,66	3,15	4,00	6,01	5,02	(0,23)	7,57	3,92	1,76	2,74	0,15