

**Secretaria da Receita Federal do Brasil  
Centro de Estudos Tributários e Aduaneiros**

# **Análise da Arrecadação das Receitas Federais**

*Outubro/2015*



**Receita Federal**

Ministério da  
**Fazenda**

**MINISTRO DA FAZENDA**

Joaquim Vieira Ferreira Levy

**SECRETÁRIO-EXECUTIVO DO MINISTÉRIO DA FAZENDA**

Tarcísio José Massote de Godoy

**SECRETÁRIO DA RECEITA FEDERAL DO BRASIL**

Jorge Antonio Deher Rachid

**CENTRO DE ESTUDOS TRIBUTÁRIOS E ADUANEIROS**

Claudemir Rodrigues Malaquias

**COORDENADOR DE PREVISÃO E ANÁLISE**

Raimundo Eloi de Carvalho

**Análise da Arrecadação das Receitas Federais – Outubro de 2015****Equipe Técnica**

Marcelo de Mello Gomide Loures

Fábio Ávila de Castro

Itamar Alves Barbosa Júnior

Cristina Marcia Dias Hoffmann

Marco Antonio Monteiro Machado

Paula Cravo Borges

Edijalmo Antonio da Cruz

Luciana dos Anjos Reis

Ana Paula Lucena dos Santos Silveira

Rogerio Augusto de Oliveira Lima

É autorizada a reprodução total ou parcial do conteúdo desta publicação desde que citada a fonte.

Esplanada dos Ministérios, BL. P

Edifício Sede do Ministério da Fazenda, 6º andar, sala 602

Brasília – DF CEP - 70.048-900

Brasil

Tel.: (061) 3412.2633 / 3412-2634

<http://idg.receita.fazenda.gov.br/dados/receitadata/arrecadacao/relatorios-do-resultado-da-arrecadacao>

## **SUMÁRIO**

I. Considerações Gerais .....	1
II. Desempenho acumulado no ano em relação ao mesmo período do ano anterior.....	3
III. Desempenho do mês em relação ao mesmo mês do ano anterior.....	15
IV. Desempenho do mês em relação ao mês anterior.....	22
V. Informações Adicionais .....	23

## **ANEXOS**

. Tabela I (Arrecadação – Setembro e Outubro/15 e Outubro/14 – A preços correntes) .....	32
. Tabela I-A (Arrecadação – Setembro e Outubro/15 e Outubro/14 – IPCA) .....	33
. Tabela II (Arrecadação – Janeiro a Outubro – 2015/2014 – A preços correntes).....	34
. Tabela II-A (Arrecadação – Janeiro a Outubro – 2015/2014 – IPCA) .....	35
. Tabela III (Arrecadação – Janeiro/11 a Outubro/15 – A preços correntes) .....	36
. Tabela III-A (Arrecadação – Janeiro/11 a Outubro/15 – IPCA) .....	37
. Tabela IV (Arrecadação – 1995 a 2015 – A preços correntes) .....	38
. Tabela IV-A (Arrecadação – 1995 a 2015 – IPCA).....	39
. Tabela V (Arrecadação – Janeiro a Outubro – 1995 a 2015 – A preços correntes).....	40
. Tabela V-A (Arrecadação – Janeiro a Outubro – 1995 a 2014 – IPCA) .....	41
. Tabela VI (Arrecadação das Receitas Administradas pela RFB – 1995 a 2013).....	42
. Gráfico I (Arrecadação – Janeiro/11 a Outubro/15 – IPCA) .....	43
. Gráfico II (Arrecadação I. Renda, IPI e Contribuições – Janeiro/11 a Outubro/15 – IPCA) .....	44
. Gráfico III (Variação % Real – Arrecadação e PIB – 1996 a 2013) .....	45

---

## ANÁLISE DA ARRECADAÇÃO DAS RECEITAS FEDERAIS OUTUBRO DE 2015

### I. CONSIDERAÇÕES GERAIS

A arrecadação das receitas federais (administradas pela Secretaria da Receita Federal do Brasil – RFB e de outras receitas recolhidas por Darf ou GPS, porém administradas por outros órgãos), atingiu o valor de **R\$ 103.530 milhões** no mês de outubro de 2015 e de **R\$ 1.004.583 milhões** no período de janeiro a outubro de 2015.

O quadro a seguir apresenta os valores mensais e acumulados da arrecadação do período de janeiro a outubro de 2015 e 2014 e as variações nominais e reais.

**ARRECADAÇÃO DAS RECEITAS FEDERAIS**  
**PERÍODO: OUTUBRO - 2015/2014**

UNIDADE: R\$ MILHÕES

RECEITAS	OUTUBRO				JANEIRO A OUTUBRO			
	ARRECADAÇÃO (PREÇOS CORRENTES)		VARIÇÃO [A]/[B]%		ARRECADAÇÃO (PREÇOS CORRENTES)		VARIÇÃO [C]/[D]%	
	2015 [A]	2014 [B]	NOMINAL	REAL (IPCA)	2015 [C]	2014 [D]	NOMINAL	REAL (IPCA)
ADMINISTRADAS PELA RFB	99.248	99.850	(0,60)	(9,58)	977.977	931.390	5,00	(3,34)
ADMINISTRADAS POR OUTROS ÓRGÃOS	4.282	6.367	(32,74)	(38,82)	26.606	37.345	(28,76)	(34,45)
<b>TOTAL</b>	<b>103.530</b>	<b>106.216</b>	<b>(2,53)</b>	<b>(11,33)</b>	<b>1.004.583</b>	<b>968.734</b>	<b>3,70</b>	<b>(4,54)</b>

**ARRECAÇÃO DAS RECEITAS FEDERAIS**  
**PERÍODO: JANEIRO A OUTUBRO - 2015/2014**  
**(A PREÇOS CORRENTES)**

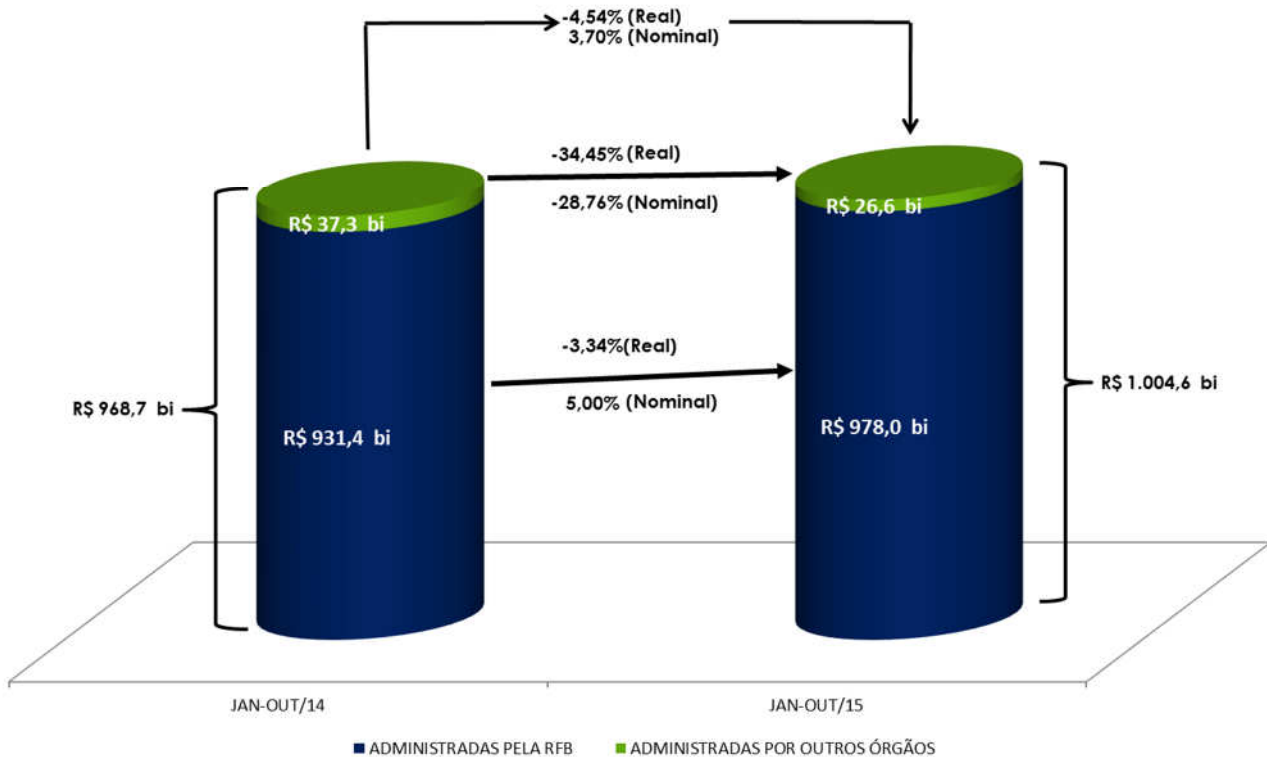

A análise detalhada do comportamento da arrecadação está contida nos itens II e III a seguir.

## II. RECEITAS ADMINISTRADAS PELA RFB - DESEMPENHO DA ARRECADAÇÃO ACUMULADA DE JANEIRO A OUTUBRO DE 2015 EM RELAÇÃO AO MESMO PERÍODO DE 2014 (Tabelas II, II-A, e II-B).

O desempenho da arrecadação das receitas administradas pela RFB no período de janeiro a outubro de 2015, em relação a igual período de 2014, ocorreu, conforme demonstrado no quadro a seguir, encerrando o período com uma variação real acumulada, com atualização pelo IPCA, de **-3,34%**.

### DESEMPENHO DA ARRECADAÇÃO DAS RECEITAS ADMINISTRADAS PELA RFB PERÍODO: JANEIRO A OUTUBRO - 2015/2014

UNIDADE: R\$ MILHÕES

MÊS	ARRECADAÇÃO (PREÇOS CORRENTES)		VARIÇÃO (%)		
	JAN-OUT/15 [A]	JAN-OUT/14 [B]	NOMINAL [A]/[B]	REAL (IPCA) [A]/[B]	
				MÊS	ACUM.
JAN	120.422	117.112	2,83	(4,02)	(4,02)
FEV	88.698	81.090	9,38	1,56	(1,75)
MAR	92.508	84.660	9,27	1,06	(0,92)
ABR	105.799	99.772	6,04	(1,97)	(1,19)
MAI	89.967	85.925	4,70	(3,48)	(1,60)
JUN	95.239	89.213	6,75	(1,97)	(1,66)
JUL	100.378	92.759	8,21	(1,23)	(1,60)
AGO	92.101	92.318	(0,23)	(8,91)	(2,50)
SET	93.618	88.691	5,56	(3,60)	(2,61)
OUT	99.248	99.850	(0,60)	(9,58)	(3,34)
<b>TOTAL</b>	<b>977.977</b>	<b>931.390</b>	<b>5,00</b>	<b>-</b>	<b>(3,34)</b>

**DESEMPENHO DA ARRECADAÇÃO DAS RECEITAS ADMINISTRADAS PELA RFB**  
**PERÍODO: JANEIRO A OUTUBRO - 2015/2014**

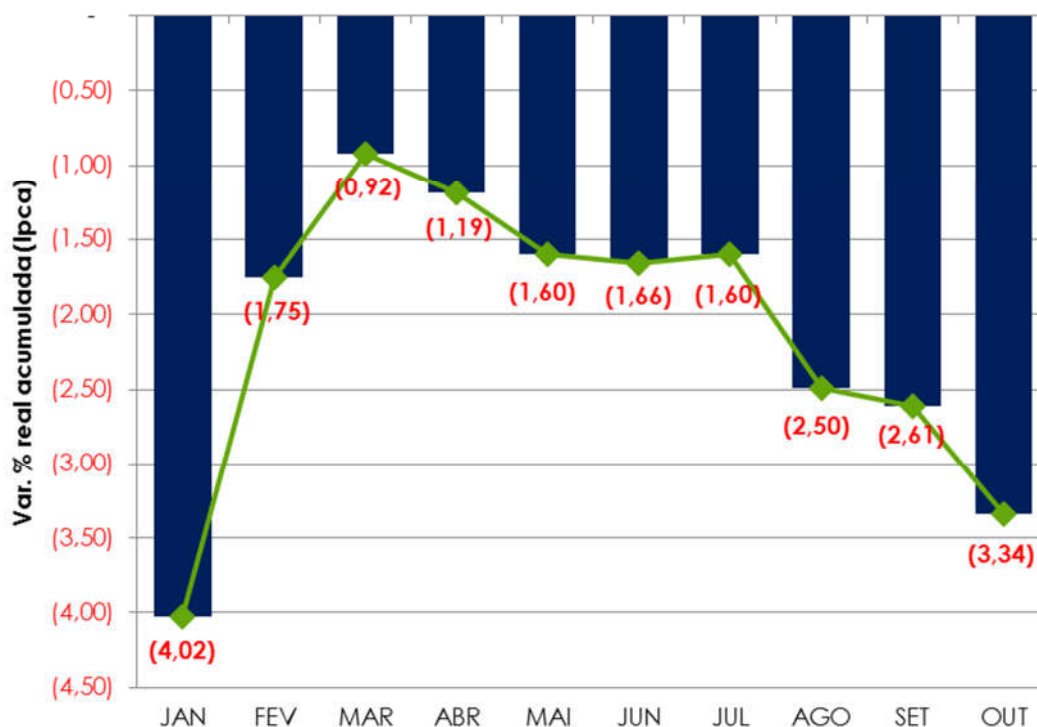

## II.1 Análise global

Esse resultado decorreu, principalmente, da conjugação dos seguintes fatores:

- redução real, de 12,69%, no período de janeiro a outubro/15, em relação a igual período do ano anterior, na arrecadação do IRPJ/CSLL, conforme demonstrado no quadro a seguir;

**ARRECADAÇÃO DAS RECEITAS ADMINISTRADAS PELA RFB**  
**PERÍODO: OUTUBRO - 2015/2014**

UNIDADE: R\$ MILHÕES

RECEITA	OUTUBRO				JANEIRO A OUTUBRO			
	ARRECADAÇÃO (PREÇOS CORRENTES)		VARIÇÃO [A]/[B]%		ARRECADAÇÃO (PREÇOS CORRENTES)		VARIÇÃO [C]/[D]%	
	2015 [A]	2014 [B]	NOMINAL	REAL (IPCA)	2015 [C]	2014 [D]	NOMINAL	REAL (IPCA)
IRPJ/CSLL	18.098	19.320	(6,32)	(14,79)	154.071	162.819	(5,37)	(12,69)
PREVIDENCIÁRIA	29.008	29.150	(0,49)	(9,48)	290.417	282.458	2,82	(5,37)
DEMAIS	52.141	51.379	1,48	(7,68)	533.489	486.113	9,75	0,97
<b>TOTAL</b>	<b>99.248</b>	<b>99.850</b>	<b>(0,60)</b>	<b>(9,58)</b>	<b>977.977</b>	<b>931.390</b>	<b>5,00</b>	<b>(3,34)</b>

- compensações tributárias;
- arrecadação extraordinária, em 2015, no valor de cerca de R\$ 13,1 bilhões, discriminados conforme tabela a seguir;

**RECEITAS EXTRAORDINÁRIAS - 2015  
(A PREÇOS CORRENTES)**

DISCRIMINAÇÃO	R\$ BILHÕES
. Transferência de ativos entre empresas	4,6
. Remessas para residentes no exterior em razão de alienação de ativos	1,0
. Recuperação de débitos em atraso em decorrência de ações fiscais por parte da administração tributária	7,5
<b>TOTAL</b>	<b>13,1</b>

- desonerações tributárias;
- desempenho dos principais indicadores macroeconômicos que influenciam a arrecadação de tributos, conforme quadro a seguir;

**INDICADORES MACROECONÔMICOS  
VARIÇÃO % EM RELAÇÃO AO ANO ANTERIOR**

INDICADOR	FATO GERADOR DA ARRECADAÇÃO	
	<u>SET/15</u> <u>SET/14</u>	<u>DEZ/14-SET/15</u> <u>DEZ/13-SET/14</u>
. PRODUÇÃO INDUSTRIAL (PIM/IBGE)	-10,90%	-6,84%
. VENDAS DE BENS (PMC/IBGE)	-11,47%	-6,76%
. MASSA SALARIAL	2,21%	4,57%
. VALOR EM DÓLAR DAS IMPORTAÇÕES	-37,73%	-25,94%

Os quadros e o gráfico, a seguir, destacam os principais tributos e setores que, individualmente, mais contribuiram para o resultado global.



**ARRECAÇÃO DAS RECEITAS ADMINISTRADAS PELA RFB**
**PERÍODO: JANEIRO A OUTUBRO - 2015/2014**
**(A PREÇOS DE OUTUBRO/2015 - IPCA)**

UNIDADE: R\$ MILHÕES

RECEITAS	JAN-OUT/15 [A]	JAN-OUT/14 [B]	DIFERENÇAS	
			[A]-[B]	[A]/[B]%
IRPJ /CSLL	159.581	182.783	(23.203)	(12,69)
RECEITA PREVIDENCIÁRIA	299.268	316.263	(16.995)	(5,37)
COFINS / PIS-PASEP	218.610	226.940	(8.330)	(3,67)
IPI (Exceto Vinculado)	27.671	32.175	(4.504)	(14,00)
IRPF	25.668	27.392	(1.725)	(6,30)
CIDE-COMBUSTÍVEIS	2.421	8	2.412	-
IOF	29.524	27.088	2.436	8,99
IRRF-RENDIMENTOS DE RESIDENTES NO EXTERIOR	19.906	16.449	3.457	21,01
IRRF-RENDIMENTOS DE CAPITAL	38.269	32.594	5.674	17,41
DEMAIS RECEITAS ADMINISTRADAS	187.603	181.717	5.886	3,24
<b>RECEITA ADMINISTRADA PELA RFB</b>	<b>1.008.520</b>	<b>1.043.411</b>	<b>(34.891)</b>	<b>(3,34)</b>

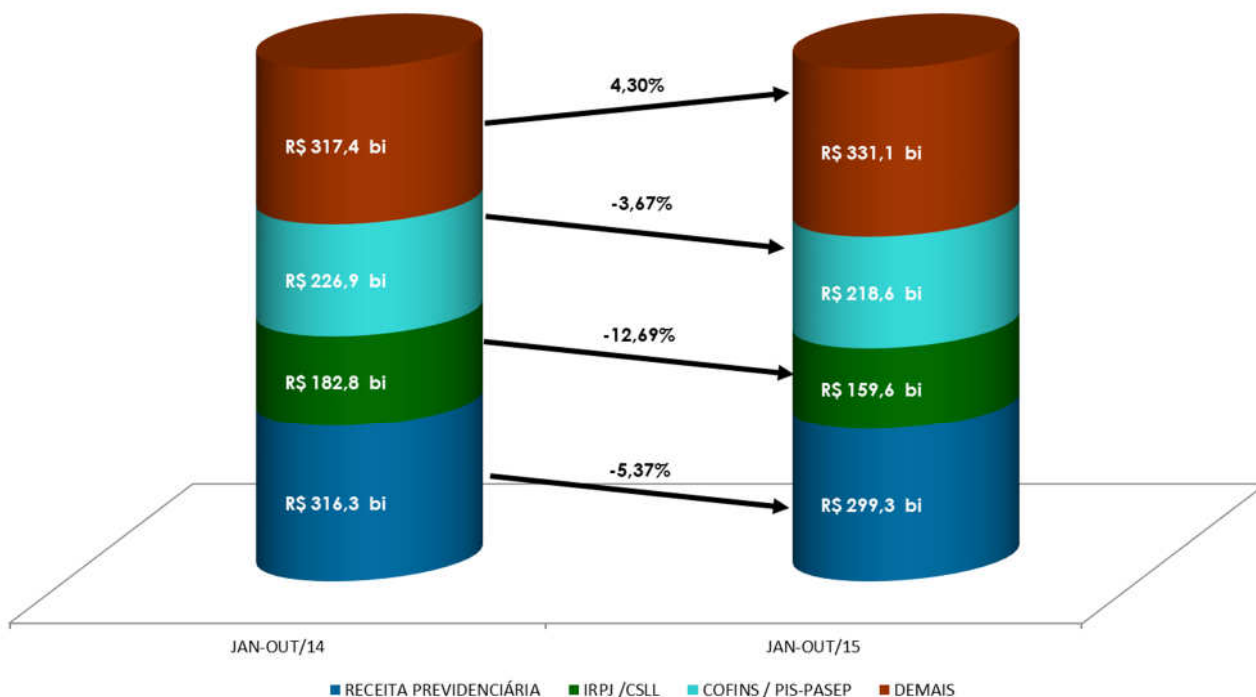
**ARRECAÇÃO DAS RECEITAS ADMINISTRADAS PELA RFB**
**PERÍODO: JANEIRO A OUTUBRO - 2015/2014**
**(A PREÇOS DE OUTUBRO/2015 - IPCA)**

**ARRECAÇÃO DA RECEITA ADMINISTRADA PELA RFB POR DIVISÃO ECONÔMICA (EXCETO RECEITAS PREVIDENCIÁRIAS)**
**PERÍODO: JANEIRO A OUTUBRO - 2015/2014**
**(A PREÇOS DE OUTUBRO/2015 - IPCA)**

UNIDADE: R\$ MILHÕES

DIVISÃO ECONÔMICA (CNAE)	ARRECAÇÃO		DIFERENÇAS	
	JAN-OUT/15 [A]	JAN-OUT/14 [B]	[A]-[B]	[A]/[B]%
. COMÉRCIO ATACADISTA	58.027	62.175	(4.148)	(6,67)
. FABRICAÇÃO DE VEÍCULOS AUTOMOTORES	27.289	30.115	(2.825)	(9,38)
. EXTRAÇÃO DE MINERAIS METÁLICOS	3.636	6.364	(2.728)	(42,87)
. COMÉRCIO VAREJISTA	48.706	51.425	(2.719)	(5,29)
. ATIVIDADES DE RÁDIO E DE TELEVISÃO	3.249	5.566	(2.317)	(41,63)
. TRANSPORTE TERRESTRE	11.770	14.081	(2.311)	(16,41)
. CONSTRUÇÃO DE EDIFÍCIOS	12.283	14.422	(2.138)	(14,83)
. COMÉRCIO E REPAR. DE VEÍC. AUTOMOT. E MOTOCICL.	11.002	13.028	(2.026)	(15,55)
. METALURGIA	7.730	9.571	(1.841)	(19,23)
. OBRAS DE INFRA-ESTRUTURA	5.969	7.745	(1.776)	(22,93)
<b>SUBTOTAL [A]</b>	<b>189.662</b>	<b>214.492</b>	<b>(24.830)</b>	<b>(11,58)</b>
<b>DEMAIS [B]</b>	<b>519.590</b>	<b>512.656</b>	<b>6.934</b>	<b>1,35</b>
<b>TOTAL [C]=[A]+[B]</b>	<b>709.252</b>	<b>727.147</b>	<b>(17.896)</b>	<b>(2,46)</b>

## II.2 Análise por tributo

A seguir, estão discriminados os fatores que concorreram para o desempenho dos diversos tributos. As informações que aparecem logo após a denominação do tributo, entre parêntesis, representam o valor da arrecadação, no período de janeiro a outubro de 2015, e a variação pelo IPCA, em relação ao mesmo período do ano anterior.

- **I. Importação (R\$ 34.455 milhões/-0,11%) e IPI-Vinculado (R\$ 14.758 milhões/+4,66%):** resultado decorrente, principalmente, da conjugação dos seguintes fatores: redução de 25,94% no valor em dólar das importações; elevação de 40,47% na taxa média de câmbio, de 7,65% na alíquota média efetiva do I. Importação e de 11,10% na alíquota média efetiva do IPI-Vinculado;
- **IPI-Bebidas (R\$ 2.167 milhões/-32,78%):** resultado decorrente, principalmente, dos seguintes fatores: a) alteração da sistemática de recolhimento do IPI-Bebidas em função da edição da Lei 13.097/15; e b) compensações efetuadas por empresas do setor em valores superiores ao mesmo período do ano anterior;

- **IPI-Automóveis (R\$ 3.575 milhões/-13,85%):** resultado decorrente, principalmente, da conjugação dos seguintes fatores: a) recomposição gradual da alíquota do IPI incidente na aquisição de automóveis; e b) redução de 15,66% no volume de vendas ao mercado interno (dezembro de 2014 a setembro/2015 em relação a dezembro de 2013 a setembro/2014 - Carta da Anfavea);
- **IPI-Outros (R\$ 17.092 milhões/-12,85%):** resultado influenciado, basicamente, pela redução de 6,84% na produção industrial de dezembro de 2014 a setembro de 2015 em relação a dezembro de 2013 a setembro de 2014 (Pesquisa Industrial Mensal - Produção Física/ IBGE). A seguir, quadro demonstrativo da arrecadação desse tributo destacando os principais setores;

**ARRECAÇÃO DO IPI-OUTROS POR DIVISÃO ECONÔMICA**
**PERÍODO: JANEIRO A OUTUBRO - 2015/2014**
**(A PREÇOS DE OUTUBRO/2015 - IPCA)**

UNIDADE: R\$ MILHÕES

DIVISÃO ECONÔMICA (CNAE)	ARRECAÇÃO		DIFERENÇAS	
	JAN-OUT/15 [A]	JAN-OUT/14 [B]	[A]-[B]	[A]/[B]%
. METALURGIA	1.031	1.582	(551)	(34,85)
. COMÉRCIO ATACADISTA	2.508	2.848	(339)	(11,92)
. FABRIC. DE PRODUTOS DE MINERAIS NÃO-METÁLICOS	763	933	(170)	(18,23)
<b>SUBTOTAL [A]</b>	<b>4.302</b>	<b>5.363</b>	<b>(1.061)</b>	<b>(19,78)</b>
<b>DEMAIS [B]</b>	<b>12.790</b>	<b>14.249</b>	<b>(1.459)</b>	<b>(10,24)</b>
<b>TOTAL [C]=[A]+[B]</b>	<b>17.092</b>	<b>19.611</b>	<b>(2.519)</b>	<b>(12,85)</b>

- **IRPF (R\$ 25.668 milhões/-6,30%):** resultado decorrente, especialmente, dos seguintes fatores: a) crescimento real na arrecadação de Quotas-Declaração (+2,76%); b) redução nos ganhos relativos à “Alienação de Bens” e de “Operações em Bolsa” com decréscimo real na arrecadação desses itens de 16,43% e 44,41%, respectivamente, conforme demonstrado no quadro a seguir;

**ARRECADAÇÃO DO IRPF**  
**PERÍODO: JANEIRO A OUTUBRO - 2015/2014**  
**(A PREÇOS DE OUTUBRO/2015 - IPCA)**

UNIDADE: R\$ MILHÕES

DISCRIMINAÇÃO	ARRECADAÇÃO		DIFERENÇAS	
	JAN-OUT/15 [A]	JAN-OUT/14 [B]	[A]-[B]	[A]/[B]%
QUOTAS-DECLARAÇÃO	14.228	13.845	383	2,76
GANHOS DE CAPITAL NA ALIENAÇÃO DE BENS	4.654	5.569	(915)	(16,43)
GANHOS LÍQ. EM OPERAÇÕES EM BOLSA	524	943	(419)	(44,41)
CARNÊ-LEÃO	3.484	3.605	(121)	(3,36)
LANÇAMENTO DE OFÍCIO	346	667	(321)	(48,08)
ACRÉSCIMOS LEGAIS	1.629	1.876	(247)	(13,15)
OUTROS	802	886	(85)	(9,54)
<b>TOTAL</b>	<b>25.668</b>	<b>27.392</b>	<b>(1.725)</b>	<b>(6,30)</b>

- **IRPJ (R\$ 103.897 milhões/-12,69%) e CSLL (R\$ 55.683 milhões/-12,70%):** resultado decorrente, principalmente, da conjugação dos seguintes fatores: a) decréscimo real de 14,26% no pagamento por estimativa mensal; b) decréscimo real de 9,38% na arrecadação referente ao lucro presumido.

Cabe ressaltar que esses itens, com maior participação na arrecadação do IRPJ/CSLL, têm como base de cálculo a receita bruta, sendo que, no caso da "Estimativa Mensal", as empresas podem ajustar seus recolhimentos ao resultado efetivo, a qualquer tempo, por meio de levantamento de Balanços de Redução/Suspensão, que reflete, em tese, o lucro real da empresa a ser apurado ao final do exercício.

Quanto ao Lucro Presumido, o decréscimo na arrecadação é decorrente tanto da redução na atividade econômica quanto da transferência de empresas para o regime de tributação simplificado (Simples Nacional).

Os quadros, a seguir, apresentam o desempenho da arrecadação dos principais itens do IRPJ e da CSLL, bem assim, dos setores que mais contribuíram para o resultado;

**ARRECADÇÃO DO IRPJ/CSLL**  
**PERÍODO: JANEIRO A OUTUBRO - 2015/2014**  
**(A PREÇOS DE OUTUBRO/2015 - IPCA)**

UNIDADE: R\$ MILHÕES

DISCRIMINAÇÃO	ARRECADÇÃO		DIFERENÇAS	
	JAN-OUT/15 [A]	JAN-OUT/14 [B]	[A]-[B]	[A]/[B]%
ESTIMATIVA MENSAL	70.449	82.169	(11.720)	(14,26)
FINANCEIRA	19.188	24.192	(5.003)	(20,68)
DEMAIS	51.261	57.977	(6.716)	(11,58)
BALANÇO TRIMESTRAL	11.145	12.670	(1.525)	(12,04)
LUCRO PRESUMIDO	44.681	49.309	(4.627)	(9,38)
OUTROS	33.305	38.636	(5.331)	(13,80)
<b>TOTAL</b>	<b>159.581</b>	<b>182.783</b>	<b>(23.203)</b>	<b>(12,69)</b>

**ARRECADÇÃO DO IRPJ/CSLL POR DIVISÃO ECONÔMICA**  
**PERÍODO: JANEIRO A OUTUBRO - 2015/2014**  
**(A PREÇOS DE OUTUBRO/2015 - IPCA)**

UNIDADE: R\$ MILHÕES

DIVISÃO ECONÔMICA (CNAE)	ARRECADÇÃO		DIFERENÇAS	
	JAN-OUT/15 [A]	JAN-OUT/14 [B]	[A]-[B]	[A]/[B]%
. COMÉRCIO ATACADISTA	12.083	14.516	(2.433)	(16,76)
. ELETRICIDADE	6.088	8.503	(2.415)	(28,40)
. ATIVIDADES DE RÁDIO E DE TELEVISÃO	1.172	3.067	(1.895)	(61,80)
. TELECOMUNICAÇÕES	1.581	2.779	(1.198)	(43,12)
. TRANSPORTE TERRESTRE	2.980	4.142	(1.161)	(28,04)
. COMÉRCIO VAREJISTA	9.371	10.503	(1.131)	(10,77)
. CONSTRUÇÃO DE EDIFÍCIOS	4.356	5.286	(930)	(17,59)
. FABRICAÇÃO DE MÁQUINAS E EQUIPAMENTOS	1.494	2.375	(880)	(37,08)
. CAPTAÇÃO, TRATAMENTO E DISTRIBUIÇÃO DE ÁGUA	747	1.598	(851)	(53,24)
. ENTIDADES FINANCEIRAS	25.706	26.468	(762)	(2,88)
<b>SUBTOTAL [A]</b>	<b>65.578</b>	<b>79.236</b>	<b>(13.657)</b>	<b>(17,24)</b>
<b>DEMAIS [B]</b>	<b>94.002</b>	<b>103.548</b>	<b>(9.546)</b>	<b>(9,22)</b>
<b>TOTAL [C]=[A]+[B]</b>	<b>159.581</b>	<b>182.783</b>	<b>(23.203)</b>	<b>(12,69)</b>

- **IRRF-Rendimentos de Capital (R\$ 38.269 milhões/+17,41%):** o resultado reflete os acréscimos nominais de 47,1% na arrecadação do imposto de renda incidente sobre fundos de renda fixa, de 404,9% na arrecadação sobre operações de swap e de 16,6% na arrecadação do item aplicações de renda fixa (PF e PJ);
- **IRRF-Rendimentos de Residentes no Exterior (R\$ 19.906 milhões/+21,01%):** resultado decorrente de arrecadação atípica, em maio/15, no valor de, aproximadamente, R\$1,0

bilhão no item "Rendimentos do trabalho de residentes no exterior;

- **IRRF-Outros Rendimentos (R\$ 8.960 milhões/-3,10%):** resultado decorrente do recolhimento atípico, em abril/15, a título de Depósito Judicial, no valor de R\$ 835 milhões que representou um acréscimo real, nesse item, de 209,32% no período de janeiro a outubro/15, conforme tabela abaixo;

**ARRECAÇÃO DO IRRF-OUTROS RENDIMENTOS**

**PERÍODO: JANEIRO A OUTUBRO - 2015/2014**

**(A PREÇOS DE OUTUBRO/2015 - IPCA)**

UNIDADE: R\$ MILHÕES

DISCRIMINAÇÃO	ARRECAÇÃO		DIFERENÇAS	
	JAN-OUT/15 [A]	JAN-OUT/14 [B]	[A]-[B]	[A]/[B]%
DEPÓSITOS JUDICIAIS	1.198	387	811	209,32
OUTROS	7.761	8.859	(1.098)	(12,39)
<b>TOTAL</b>	<b>8.960</b>	<b>9.246</b>	<b>(287)</b>	<b>(3,10)</b>

- **IOF (R\$ 29.524 milhões/+8,99%):** resultado explicado, principalmente, pelo aumento na alíquota do IOF sobre operações de crédito das pessoas físicas, conforme Decreto 8.392/15;

**ARRECAÇÃO DO IOF**

**PERÍODO: JANEIRO A OUTUBRO - 2015/2014**

**(A PREÇOS DE OUTUBRO/2015 - IPCA)**

UNIDADE: R\$ MILHÕES

DISCRIMINAÇÃO	ARRECAÇÃO		DIFERENÇAS	
	JAN-OUT/15 [A]	JAN-OUT/14 [B]	[A]-[B]	[A]/[B]%
OPERAÇÕES DE CRÉDITO - PESSOA JURÍDICA	8.250	9.283	(1.033)	(11,13)
OPERAÇÕES DE CRÉDITO - PESSOA FÍSICA	11.573	8.681	2.891	33,31
OPERAÇÕES DE CÂMBIO - SAÍDA DE MOEDA	2.861	2.881	(20)	(0,70)
OPER. DE CÂMBIO - ENTRADA DE MOEDA	954	726	228	31,34
<b>SUBTOTAL [A]</b>	<b>23.638</b>	<b>21.572</b>	<b>2.065</b>	<b>9,57</b>
TÍTULOS OU VALORES MOBILIÁRIOS	1.389	1.026	363	35,40
DEMAIS	4.497	4.490	7	0,17
<b>SUBTOTAL [B]</b>	<b>5.887</b>	<b>5.516</b>	<b>371</b>	<b>6,72</b>
<b>TOTAL</b>	<b>29.524</b>	<b>27.088</b>	<b>2.436</b>	<b>8,99</b>

- **COFINS (R\$ 172.504 milhões/-3,64%) e PIS/PASEP (R\$ 46.106 milhões/-3,77%):** esse resultado decorreu, fundamentalmente, da combinação dos seguintes fatores: a) decréscimo real de 6,76% no volume de vendas de dezembro de 2014 a setembro de 2015 em relação a dezembro de 2013 a setembro de 2014 (PMC-IBGE); b) recolhimento extraordinário no valor de cerca de R\$ 1,1 bilhão, em fevereiro/15; c) alteração nas alíquotas do PIS/Cofins, incidentes sobre gasolina, diesel e na importação de bens e serviços e d) variação positiva da taxa de câmbio. O quadro a seguir apresenta a arrecadação dos principais itens e dos principais setores econômicos;

**ARRECAÇÃO DA COFINS/PIS-PASEP**  
**PERÍODO: JANEIRO A OUTUBRO - 2015/2014**  
**(A PREÇOS DE OUTUBRO/2015 - IPCA)**

UNIDADE: R\$ MILHÕES

DISCRIMINAÇÃO	ARRECAÇÃO		DIFERENÇAS	
	JAN-OUT/15 [A]	JAN-OUT/14 [B]	[A]-[B]	[A]/[B]%
IMPORTAÇÃO	39.380	37.227	2.152	5,78
DEPÓSITO JUDICIAL/ADMINISTRATIVO	2.298	3.106	(808)	(26,00)
ACRÉSCIMOS LEGAIS	3.073	4.257	(1.184)	(27,81)
OUTROS	173.859	182.350	(8.491)	(4,66)
<b>TOTAL</b>	<b>218.610</b>	<b>226.940</b>	<b>(8.330)</b>	<b>(3,67)</b>

**ARRECAÇÃO DA COFINS/PIS-PASEP POR DIVISÃO ECONÔMICA**  
**PERÍODO: JANEIRO A OUTUBRO - 2015/2014**  
**(A PREÇOS DE OUTUBRO/2015 - IPCA)**

UNIDADE: R\$ MILHÕES

DIVISÃO ECONÔMICA (CNAE)	ARRECAÇÃO		DIFERENÇAS	
	JAN-OUT/15 [A]	JAN-OUT/14 [B]	[A]-[B]	[A]/[B]%
. FABRICAÇÃO DE VEÍCULOS AUTOMOTORES	10.354	11.996	(1.642)	(13,69)
. ENTIDADES FINANCEIRAS	14.676	16.086	(1.410)	(8,77)
. COMÉRCIO VAREJISTA	10.301	11.537	(1.237)	(10,72)
. COMÉRCIO ATACADISTA	17.747	18.751	(1.005)	(5,36)
. CONSTRUÇÃO DE EDIFÍCIOS	3.440	4.414	(974)	(22,07)
. TRANSPORTE TERRESTRE	4.098	5.028	(930)	(18,50)
. METALURGIA	2.440	3.307	(866)	(26,20)
. OBRAS DE INFRA-ESTRUTURA	1.958	2.802	(843)	(30,10)
. FABRICAÇÃO DE MÁQUINAS E EQUIPAMENTOS	3.319	3.884	(565)	(14,55)
. CAPTAÇÃO, TRATAMENTO E DISTRIBUIÇÃO DE ÁGUA	1.901	2.408	(507)	(21,07)
<b>SUBTOTAL [A]</b>	<b>70.233</b>	<b>80.213</b>	<b>(9.979)</b>	<b>(12,44)</b>
<b>DEMAIS [B]</b>	<b>148.377</b>	<b>146.727</b>	<b>1.650</b>	<b>1,12</b>
<b>TOTAL [C]=[A]+[B]</b>	<b>218.610</b>	<b>226.940</b>	<b>(8.330)</b>	<b>(3,67)</b>

- **Cide-Combustíveis (R\$ 2.421 milhões/-):** alteração das alíquotas específicas sobre gasolina e diesel, a partir dos fatos geradores de maio de 2015 (Decreto 8.395/15). Cabe destacar que essa contribuição estava, anteriormente, com alíquota zero;
- **Outras receitas administradas pela RFB (R\$ 26.991 milhões/+28,93%):** resultado influenciado pela conjugação dos seguintes fatores: a) parcelamento instituído pela Lei 12.996/14, cujos reflexos começaram em agosto de 2014; b) redução na arrecadação de parcelamentos especiais em consequência das quitações antecipadas, em conformidade com a Lei 13.043/14; c) crescimento de 183,6% na arrecadação de depósitos judiciais; d) arrecadação extraordinária, em decorrência, principalmente, da consolidação do parcelamento da Lei 12.996/14, nos meses de julho a setembro de 2015, no valor de aproximadamente R\$ 4,2 bilhões;
- **Receita Previdenciária (R\$ 299.268 milhões/-5,37%):** a Receita Própria apresentou variação real, pelo IPCA, de -5,61% e as Demais caíram -3,47%.

**ARRECAÇÃO DA RECEITA PREVIDENCIÁRIA**  
**PERÍODO: JANEIRO A OUTUBRO - 2015/2014**  
**(A PREÇOS DE OUTUBRO/2015 - IPCA)**

UNIDADE: R\$ MILHÕES

RECEITA PREVIDENCIÁRIA	ARRECAÇÃO		DIFERENÇAS	
	JAN-OUT/15 [A]	JAN-OUT/14 [B]	[A]-[B]	[A]/[B]%
PRÓPRIA	266.200	282.008	(15.808)	(5,61)
DEMAIS	33.068	34.256	(1.187)	(3,47)
<b>TOTAL</b>	<b>299.268</b>	<b>316.263</b>	<b>(16.995)</b>	<b>(5,37)</b>

O resultado decorreu, principalmente, em razão das desonerações sobre a folha de pagamentos, em especial, daquelas instituídas pelas Leis 12.715/12, 12.794/13 e 12.844/13.

A massa salarial habitual, do período de dezembro de 2014 a setembro de 2015, apurada pela PME/IBGE nas seis principais regiões metropolitanas brasileiras, apresentou crescimento nominal de +4,57% em relação a igual período do ano anterior (IPCA -3,44%).



O Cadastro Geral de Empregados e Desempregados (CAGED/MTE) apresentou, até o mês de setembro de 2015, um saldo negativo de 657.761 empregos. A contribuição dos principais setores para esse resultado foi a seguinte: indústria de transformação (-287,5 mil postos), comércio (-238,5 mil postos) e construção civil (-204,9 mil postos). O setor de agricultura obteve um resultado positivo de 106,5 mil postos. Nos últimos doze meses, foram eliminados 1.238.628 postos de trabalho.

### III. RECEITAS ADMINISTRADAS PELA RFB - DESEMPENHO DA ARRECADAÇÃO DE OUTUBRO DE 2015 EM RELAÇÃO A OUTUBRO DE 2014 (Tabelas I, I-A, e II-B).

#### III.1 Análise global

A arrecadação das Receitas Administradas pela RFB apresentou, no mês de outubro de 2015, variação real (IPCA) de **-9,58%** em relação ao mesmo mês do ano anterior.

Além dos principais indicadores macroeconômicos que afetam a arrecadação, contribuiu, para esse resultado, a redução real de 14,79%, na arrecadação do IRPJ/CSLL, conforme tabela a seguir;

**ARRECADAÇÃO DAS RECEITAS ADMINISTRADAS PELA RFB**  
**PERÍODO: OUTUBRO - 2015/2014**  
UNIDADE: R\$ MILHÕES

RECEITAS	OUTUBRO			
	ARRECADAÇÃO (PREÇOS CORRENTES)		VARIÇÃO [A]/[B]%	
	2015 [A]	2014 [B]	NOMINAL	REAL (IPCA)
IRPJ/CSLL	18.098	19.320	(6,32)	(14,79)
DEMAIS	81.150	80.530	0,77	(8,33)
<b>TOTAL</b>	<b>99.248</b>	<b>99.850</b>	<b>(0,60)</b>	<b>(9,58)</b>

#### III.2 Análise por tributo

A seguir, estão discriminados os fatores que concorreram para o desempenho dos diversos tributos. A informação inserida logo após a denominação do tributo, entre parêntesis, representa o valor da arrecadação no mês de outubro de 2015 e a variação real (IPCA) em relação ao mesmo mês do ano anterior.

- **I. Importação (R\$ 3.493 milhões/-5,82%) e IPI-Vinculado (R\$ 1.502 milhões/-7,62%):** resultado decorrente, principalmente, da conjugação dos seguintes fatores: redução de 37,73% no valor em dólar das importações; elevação de 58,48% na taxa média de câmbio, de 7,10% na alíquota média efetiva do I. Importação e de 4,24% na alíquota média efetiva do IPI-Vinculado;

- **IPI-Bebidas (R\$ 154 milhões/-43,45%):** alteração da sistemática de apuração do IPI-Bebidas em função da edição da Lei 13.097/15;
- **IPI-Automóveis (R\$ 364 milhões/-36,13%):** resultado decorrente da conjugação dos seguintes fatores: a) recomposição da alíquota do IPI incidente na aquisição de automóveis; b) redução de 27,10% no volume de vendas ao mercado interno (setembro-2015/setembro-2014 - Carta da Anfavea); c) crédito decorrente da aplicação do INOVAR-AUTO;
- **IPI-Outros (R\$ 1.744 milhões/-20,06%):** resultado influenciado, basicamente, pelo decréscimo de 10,90% na produção industrial de setembro de 2015 em relação a setembro de 2014 (Pesquisa Industrial Mensal - Produção Física/ IBGE). A seguir, quadro demonstrativo da arrecadação desse tributo destacando os principais setores;

**ARRECAÇÃO DO IPI-OUTROS POR DIVISÃO ECONÔMICA**
**PERÍODO: OUTUBRO - 2015/2014**
**(A PREÇOS DE OUTUBRO/2015 - IPCA)**

UNIDADE: R\$ MILHÕES

DIVISÃO ECONÔMICA (CNAE)	ARRECAÇÃO		DIFERENÇAS	
	OUT/15 [A]	OUT/14 [B]	[A]-[B]	[A]/[B]%
. METALURGIA	85	168	(83)	(49,25)
. FABRIC. DE VEÍC. AUTOMOTORES (exceto automóveis)	104	169	(65)	(38,54)
. COMÉRCIO ATACADISTA	273	327	(54)	(16,43)
<b>SUBTOTAL [A]</b>	<b>462</b>	<b>664</b>	<b>(202)</b>	<b>(30,38)</b>
<b>DEMAIS [B]</b>	<b>1.282</b>	<b>1.518</b>	<b>(236)</b>	<b>(15,54)</b>
<b>TOTAL [C]=[A]+[B]</b>	<b>1.744</b>	<b>2.182</b>	<b>(438)</b>	<b>(20,06)</b>

- **IRPF (R\$ 1.890 milhões/-15,38%):** resultado decorrente, principalmente, do decréscimo na arrecadação de ganhos de capital (-51,47%) e ganhos líquidos em operações em bolsa (-24,01%);

**ARRECAÇÃO DO IRPF**  
**PERÍODO: OUTUBRO - 2015/2014**  
**(A PREÇOS DE OUTUBRO/2015 - IPCA)**

UNIDADE: R\$ MILHÕES

DISCRIMINAÇÃO	ARRECAÇÃO		DIFERENÇAS	
	OUT/15 [A]	OUT/14 [B]	[A]-[B]	[A]/[B]%
QUOTAS-DECLARAÇÃO	923	912	11	1,21
GANHOS DE CAPITAL NA ALIENAÇÃO DE BENS	275	567	(292)	(51,47)
GANHOS LÍQUIDOS EM OPERAÇÕES EM BOLSA	79	104	(25)	(24,01)
OUTROS	614	652	(38)	(5,87)
<b>TOTAL</b>	<b>1.890</b>	<b>2.234</b>	<b>(344)</b>	<b>(15,38)</b>

- **IRPJ (R\$ 11.716 milhões/-15,76%) e CSLL (R\$ 6.383 milhões/-12,94%):** O resultado da arrecadação foi influenciado, principalmente, pela conjugação dos seguintes fatores: decréscimo real de 13,32% na arrecadação da estimativa mensal e redução de 15,93% na arrecadação do lucro presumido. Os quadros, a seguir, apresentam o desempenho da arrecadação dos principais itens do IRPJ e da CSLL, bem assim, dos setores que mais contribuíram para o resultado;

**ARRECAÇÃO DO IRPJ/CSLL**  
**PERÍODO: OUTUBRO - 2015/2014**  
**(A PREÇOS DE OUTUBRO/2015 - IPCA)**

UNIDADE: R\$ MILHÕES

DISCRIMINAÇÃO	ARRECAÇÃO		DIFERENÇAS	
	OUT/15 [A]	OUT/14 [B]	[A]-[B]	[A]/[B]%
ESTIMATIVA MENSAL	5.621	6.485	(864)	(13,32)
FINANCEIRA	1.543	1.193	350	29,33
DEMAIS	4.077	5.291	(1.214)	(22,94)
LUCRO PRESUMIDO	8.332	9.911	(1.579)	(15,93)
OUTROS	4.146	4.843	(697)	(14,40)
<b>TOTAL</b>	<b>18.098</b>	<b>21.238</b>	<b>(3.140)</b>	<b>(14,79)</b>

**ARRECAÇÃO DO IRPJ/CSLL POR DIVISÃO ECONÔMICA**
**PERÍODO: OUTUBRO - 2015/2014**
**(A PREÇOS DE OUTUBRO/2015 - IPCA)**

UNIDADE: R\$ MILHÕES

DIVISÃO ECONÔMICA (CNAE)	ARRECAÇÃO		DIFERENÇAS	
	OUT/15 [A]	OUT/14 [B]	[A]-[B]	[A]/[B]%
. COMÉRCIO ATACADISTA	1.610	1.992	(383)	(19,21)
. CONSTRUÇÃO DE EDIFÍCIOS	745	1.019	(274)	(26,89)
. COMÉRCIO VAREJISTA	1.231	1.452	(220)	(15,19)
. ELETRICIDADE	351	547	(196)	(35,78)
. SERV. DE ESCRIT., APOIO ADMINIST. E OUTROS SERV.	551	724	(173)	(23,94)
. FABRICAÇÃO DE VEÍCULOS AUTOMOTORES	61	209	(148)	(71,02)
. ATIVID. JURÍDICAS, DE CONTABILIDADE E DE AUDITORIA	435	559	(124)	(22,13)
. COMÉRCIO E REPAR. DE VEÍC. AUTOMOT. E MOTOCICL.	246	365	(119)	(32,53)
. ATIVIDADES IMOBILIÁRIAS	924	1.042	(118)	(11,34)
. FABRIC. DE EQUIP. DE INFORMÁTICA E ELETRÔNICOS	52	166	(114)	(68,48)
<b>SUBTOTAL [A]</b>	<b>6.207</b>	<b>8.076</b>	<b>(1.869)</b>	<b>(23,15)</b>
<b>DEMAIS [B]</b>	<b>11.891</b>	<b>13.162</b>	<b>(1.271)</b>	<b>(9,65)</b>
<b>TOTAL [C]=[A]+[B]</b>	<b>18.098</b>	<b>21.238</b>	<b>(3.140)</b>	<b>(14,79)</b>

- **IRRF-Rendimentos do Capital (R\$ 3.558 milhões/+7,43%):** esse resultado decorreu, fundamentalmente, da conjugação dos seguintes fatores: a) acréscimos nominais de 54,9% na arrecadação do imposto de renda incidente sobre fundos de renda fixa e de 32,0% na arrecadação do item aplicações de renda fixa (PF e PJ), em decorrência do aumento da taxa de juros; b) crescimento de 602,5% na arrecadação sobre operações de swap e c) decréscimo nominal de 78,4% na arrecadação do item juros sobre capital próprio;
- **IRRF-Rendimentos de Residentes no Exterior (R\$ 2.004 milhões/+15,55%):** resultado explicado pelo acréscimo nominal de 50,80% nos juros e comissões em geral; de 18,68% nos royalties e assistência técnica e 99,62% nos rendimentos do trabalho;
- **IOF (R\$ 2.980 milhões/+8,93%):** resultado explicado, principalmente, pelo aumento na alíquota do IOF sobre operações de crédito das pessoas físicas, conforme Decreto 8.392/15;

**ARRECAÇÃO DO IOF**  
**PERÍODO: OUTUBRO - 2015/2014**  
**(A PREÇOS DE OUTUBRO/2015 - IPCA)**

UNIDADE: R\$ MILHÕES

DISCRIMINAÇÃO	ARRECAÇÃO		DIFERENÇAS	
	OUT/15 [A]	OUT/14 [B]	[A]-[B]	[A]/[B]%
OPERAÇÕES DE CRÉDITO - PESSOA JURÍDICA	920	912	9	0,97
OPERAÇÕES DE CRÉDITO - PESSOA FÍSICA	1.051	910	141	15,54
OPERAÇÕES DE CÂMBIO - SAÍDA DE MOEDA	243	274	(31)	(11,14)
OPER. DE CÂMBIO - ENTRADA DE MOEDA	129	87	42	48,73
<b>SUBTOTAL [A]</b>	<b>2.344</b>	<b>2.182</b>	<b>162</b>	<b>7,42</b>
TÍTULOS OU VALORES MOBILIÁRIOS	142	119	23	19,19
DEMAIS	494	434	60	13,72
<b>SUBTOTAL [B]</b>	<b>636</b>	<b>554</b>	<b>82</b>	<b>14,90</b>
<b>TOTAL</b>	<b>2.980</b>	<b>2.736</b>	<b>244</b>	<b>8,93</b>

- **COFINS (R\$ 16.915 milhões/-10,06%) e PIS/PASEP (R\$ 4.441 milhões/-9,90%):** esse resultado decorreu, fundamentalmente, da conjugação dos seguintes fatores: a) decréscimo real de 11,47% do volume de vendas de setembro de 2015 em relação a setembro de 2014 (PMC-IBGE); b) aumento das alíquotas incidentes sobre os combustíveis e a importação de bens e serviços e da tributação de receitas financeiras (Decreto 8.426/15) e, c) variação positiva da taxa de câmbio. O quadro a seguir apresenta a arrecadação dos principais itens e dos principais setores econômicos;

**ARRECAÇÃO DA COFINS/PIS-PASEP**  
**PERÍODO: OUTUBRO - 2015/2014**  
**(A PREÇOS DE OUTUBRO/2015 - IPCA)**

UNIDADE: R\$  
MILHÕES

DISCRIMINAÇÃO	ARRECAÇÃO		DIFERENÇAS	
	OUT/15 [A]	OUT/14 [B]	[A]-[B]	[A]/[B]%
IMPORTAÇÃO	4.153	3.969	183	4,62
OUTROS	17.204	19.767	(2.564)	(12,97)
<b>TOTAL</b>	<b>21.356</b>	<b>23.737</b>	<b>(2.381)</b>	<b>(10,03)</b>

**ARRECAÇÃO DA COFINS/PIS-PASEP POR DIVISÃO ECONÔMICA**
**PERÍODO: OUTUBRO - 2015/2014**
**(A PREÇOS DE OUTUBRO/2015 - IPCA)**

UNIDADE: R\$ MILHÕES

DIVISÃO ECONÔMICA (CNAE)	ARRECAÇÃO		DIFERENÇAS	
	OUT/15 [A]	OUT/14 [B]	[A]-[B]	[A]/[B]%
. FABRICAÇÃO DE VEÍCULOS AUTOMOTORES	1.001	1.449	(448)	(30,93)
. COMÉRCIO ATACADISTA	1.777	2.028	(251)	(12,38)
. OBRAS DE INFRA-ESTRUTURA	165	332	(166)	(50,17)
. CONSTRUÇÃO DE EDIFÍCIOS	314	463	(149)	(32,16)
. COMBUSTÍVEIS	1.846	1.986	(139)	(7,02)
. TELECOMUNICAÇÕES	410	541	(131)	(24,16)
. TRANSPORTE TERRESTRE	417	520	(103)	(19,84)
. COMÉRCIO VAREJISTA	874	968	(94)	(9,74)
. FABRIC. DE PRODUTOS DE MINERAIS NÃO-METÁLICOS	162	251	(89)	(35,59)
. FABRICAÇÃO DE MÁQUINAS E EQUIPAMENTOS	325	408	(82)	(20,22)
<b>SUBTOTAL [A]</b>	<b>7.291</b>	<b>8.945</b>	<b>(1.654)</b>	<b>(18,49)</b>
<b>DEMAIS [B]</b>	<b>14.065</b>	<b>14.791</b>	<b>(727)</b>	<b>(4,91)</b>
<b>TOTAL [C]=[A]+[B]</b>	<b>21.356</b>	<b>23.737</b>	<b>(2.381)</b>	<b>(10,03)</b>

- **Cide-Combustíveis (R\$ 462 milhões/-)** alteração das alíquotas específicas sobre gasolina e diesel, a partir dos fatos geradores de maio de 2015 (Decreto 8.395/15). Cabe destacar que essa contribuição estava, anteriormente, com alíquota zero;
- **Outras receitas administradas pela RFB (R\$ 2.219 milhões/-33,46%):** resultado influenciado pela instituição, por meio da Lei 12.996/2014, de parcelamento especial, com recolhimentos da entrada, no período de agosto de 2014 a dezembro de 2014. Essas entradas ocorreram em patamares superiores ao fluxo habitual de recolhimento desse parcelamento.
- **Receita previdenciária (R\$ 29.008 milhões/-9,48%):** a Receita Própria apresentou variação real de -10,42% e as Demais caíram -0,94%.

**ARRECAÇÃO DA RECEITA PREVIDENCIÁRIA**
**PERÍODO: OUTUBRO - 2015/2014**
**(A PREÇOS DE OUTUBRO/2015 - IPCA)**

UNIDADE: R\$ MILHÕES

RECEITA PREVIDENCIÁRIA	ARRECAÇÃO		DIFERENÇAS	
	OUT/15 [A]	OUT/14 [B]	[A]-[B]	[A]/[B]%
PRÓPRIA	25.834	28.841	(3.006)	(10,42)
DEMAIS	3.174	3.204	(30)	(0,94)
<b>TOTAL</b>	<b>29.008</b>	<b>32.045</b>	<b>(3.036)</b>	<b>(9,48)</b>

O resultado decorreu, principalmente, em razão das desonerações sobre a folha de pagamentos, em especial, daquelas instituídas pelas Leis 12.715/12, 12.794/13 e 12.844/13.

A massa salarial habitual de setembro de 2015, apurada pela PME/IBGE nas seis principais regiões metropolitanas brasileiras, apresentou crescimento nominal de +2,21% em relação a igual período do ano anterior (IPCA -6,65%).

O Cadastro Geral de Empregados e Desempregados (CAGED/MTE) apresentou, para o mês de setembro de 2015, um saldo negativo de 95.602 empregos. A contribuição dos principais setores para esse resultado foi a seguinte: serviços (-33,5 mil postos), construção civil (-28,2 mil postos) e comércio (-17,3 mil postos).



#### **IV. RECEITAS ADMINISTRADAS PELA RFB - DESEMPENHO DA ARRECADAÇÃO DE OUTUBRO DE 2015 EM RELAÇÃO A SETEMBRO DE 2015 (Tabelas I e I-A).**

A arrecadação das Receitas Administradas pela RFB apresentou, no mês de outubro de 2015, variação real (IPCA) de **+5,15%**, em relação ao mês anterior.

Esse resultado decorreu da conjugação dos seguintes fatores:

- pagamento da 1ª cota ou cota única do IRPJ e da CSSL, referente à apuração trimestral encerrada no mês de setembro/15;
- pagamento, em setembro de 2015, da 1ª cota ou cota única do ITR referente ao ano calendário de 2014.

## V. INFORMAÇÕES ADICIONAIS:

### a) Parcelamentos

#### a.1) Refis

O quadro a seguir mostra a evolução da arrecadação do REFIS referente aos impostos e contribuições administrados pela RFB no ano de 2014 e nos meses de janeiro a outubro de 2015.

**ARRECAÇÃO DO REFIS**  
**PERÍODO: 2014 E JANEIRO A OUTUBRO DE 2015**  
**(A PREÇOS CORRENTES)**  
UNIDADE: R\$ MILHÕES

MÊS	ARRECAÇÃO
<b>JAN-DEZ 2014</b>	<b>311</b>
JAN	20
FEV	6
MAR	17
ABR	21
MAI	17
JUN	20
JUL	14
AGO	19
SET	18
OUT	21
<b>JAN-OUT 2015</b>	<b>172</b>

## a.2) Paes e Paex

Os quadros, a seguir, mostram a arrecadação relativa ao parcelamento especial (Paes), em conformidade com o art. 1º da Lei 10.684/03, e ao Paex, em conformidade com a Medida Provisória 303/06.

**ARRECAÇÃO DO PAES**  
**PERÍODO: 2014 E JANEIRO A OUTUBRO DE 2015**  
**(A PREÇOS CORRENTES)**

MÊS	PESSOAS FÍSICAS		PESSOAS JURÍDICAS		TOTAL	
	VALOR (R\$ MILHÕES)	Nº CONTRIB. COM DÉBITOS EM PARCELAMENTO	VALOR (R\$ MILHÕES)	Nº CONTRIB. COM DÉBITOS EM PARCELAMENTO	VALOR (R\$ MILHÕES)	Nº CONTRIB. COM DÉBITOS EM PARCELAMENTO
<b>JAN-DEZ 2014</b>	<b>16</b>	<b>-</b>	<b>345</b>	<b>-</b>	<b>361</b>	<b>-</b>
JAN	1	1.234	24	4.437	25	5.671
FEV	1	1.211	24	4.317	25	5.528
MAR	1	1.169	24	4.208	25	5.377
ABR	1	1.150	26	4.144	27	5.294
MAI	1	1.122	23	4.026	24	5.148
JUN	1	1.090	23	3.931	24	5.021
JUL	1	1.071	23	3.864	24	4.935
AGO	1	1.046	24	3.767	26	4.813
SET	1	1.017	23	3.694	24	4.711
OUT	1	1.010	25	3.656	26	4.666
<b>JAN-OUT 2015</b>	<b>12</b>	<b>-</b>	<b>239</b>	<b>-</b>	<b>251</b>	<b>-</b>

**ARRECAÇÃO MP Nº 303/06 (PAEX)**  
**PERÍODO: 2014 E JANEIRO A OUTUBRO DE 2015**  
**(A PREÇOS CORRENTES)**

UNIDADE: R\$ MILHÕES

RECEITAS	2014	2015											
		JAN	FEV	MAR	ABR	MAI	JUN	JUL	AGO	SET	OUT	TOTAL	
I. IMPORTAÇÃO	2	0	0	0	0	0	0	0	0	0	0	0	1
IPI	9	0	0	0	0	0	0	0	0	0	0	0	3
I. RENDA	36	2	2	2	3	2	2	2	2	2	2	2	23
IOF	0	0	0	0	0	0	0	0	-	-	-	-	0
COFINS	125	24	8	8	8	8	8	8	8	8	8	8	95
PIS/PASEP	40	3	3	3	3	3	3	3	3	3	3	3	32
CSLL	17	1	1	1	1	1	1	1	1	1	1	1	11
SIMPLES (*)	27	2	2	2	2	2	2	2	2	2	2	2	19
OUTRAS	5	0	0	0	0	0	0	0	0	0	0	0	3
<b>RECEITA ADMINISTRADA PELA RFB</b>	<b>261</b>	<b>33</b>	<b>17</b>	<b>18</b>	<b>18</b>	<b>18</b>	<b>17</b>	<b>18</b>	<b>16</b>	<b>17</b>	<b>16</b>	<b>16</b>	<b>187</b>

(\*) Art. 8º MP 303/06.

### a.3) Parcelamento - Lei 11.941/09 (códigos específicos)

O quadro a seguir mostra a arrecadação relativa ao parcelamento, em conformidade com a Lei 11.941/09.

**ARRECAÇÃO DA LEI Nº 11.941/09**  
**PERÍODO: 2009 A 2014 E JANEIRO A OUTUBRO DE 2015**  
**(A PREÇOS CORRENTES)**

UNIDADE: R\$ MILHÕES

MÊS	PREVIDENCIÁRIA	DEMAIS	TOTAL
<b>JAN-DEZ 2009</b>	<b>730</b>	<b>4.008</b>	<b>4.739</b>
<b>JAN-DEZ 2010</b>	<b>2.091</b>	<b>5.598</b>	<b>7.690</b>
<b>JAN-DEZ 2011</b>	<b>3.907</b>	<b>17.112</b>	<b>21.019</b>
<b>JAN-DEZ 2012</b>	<b>3.960</b>	<b>12.600</b>	<b>16.560</b>
<b>JAN-DEZ 2013</b>	<b>3.493</b>	<b>10.439</b>	<b>13.932</b>
<b>JAN-DEZ 2014</b>	<b>3.112</b>	<b>10.056</b>	<b>13.168</b>
JAN	157	393	550
FEV	149	382	531
MAR	158	413	571
ABR	154	383	538
MAI	152	389	542
JUN	160	383	543
JUL	149	378	526
AGO	152	374	525
SET	146	395	541
OUT	168	439	607
<b>JAN-OUT 2015</b>	<b>1.546</b>	<b>3.928</b>	<b>5.474</b>

#### a.4) Parcelamento - Lei 12.865/13

O quadro a seguir mostra a arrecadação relativa ao parcelamento instituído pela Lei 12.865/13.

**ARRECAÇÃO DA LEI Nº 12.865/13**  
**PERÍODO: 2013 A 2014 E JANEIRO A OUTUBRO DE 2015**  
**(A PREÇOS CORRENTES)**

UNIDADE: R\$ MILHÕES

MÊS	PREVIDENCIÁRIA	DEMAIS			TOTAL GERAL
		REABERTURA LEI 11.941/09	OUTRAS MODALIDADES	TOTAL	
<b>OUT-DEZ 2013</b>	<b>175</b>	<b>1.247</b>	<b>20.363</b>	<b>21.610</b>	<b>21.786</b>
<b>JAN-DEZ 2014</b>	<b>611</b>	<b>2.973</b>	<b>2.023</b>	<b>4.996</b>	<b>5.607</b>
JAN	42	150	110	259	302
FEV	39	147	106	253	292
MAR	39	152	111	263	302
ABR	40	151	108	259	299
MAI	42	147	109	255	297
JUN	38	149	110	259	297
JUL	39	154	111	264	304
AGO	39	143	112	255	294
SET	40	145	112	258	297
OUT	40	147	116	262	302
<b>JAN-OUT 2015</b>	<b>398</b>	<b>1.485</b>	<b>1.103</b>	<b>2.589</b>	<b>2.987</b>

#### a.5) Parcelamento - Lei 12.996/14

O quadro a seguir mostra a arrecadação relativa ao parcelamento instituído pela Lei 12.996/14.

**ARRECAÇÃO DA LEI Nº 12.996/14**  
**PERÍODO: 2014 E JANEIRO A OUTUBRO DE 2015**  
**(A PREÇOS CORRENTES)**

UNIDADE: R\$ MILHÕES

MÊS	PREVIDENCIÁRIA	DEMAIS	TOTAL
<b>JUL-DEZ 2014</b>	<b>3.336</b>	<b>9.668</b>	<b>13.003</b>
JAN	204	480	684
FEV	159	423	581
MAR	166	424	591
ABR	154	400	554
MAI	151	394	545
JUN	156	398	554
JUL	153	1.581	1.735
AGO	206	2.242	2.448
SET	163	1.695	1.857
OUT	139	506	645
<b>JAN-OUT 2015</b>	<b>1.651</b>	<b>8.543</b>	<b>10.194</b>

## b) Simples-Nacional

O quadro a seguir mostra a arrecadação relativa ao Simples-Nacional, instituído pela Lei Complementar 123, de 14 de dezembro de 2006.

**ARRECAÇÃO DO SIMPLES**  
**PERÍODO: JANEIRO A OUTUBRO - 2015/2014**  
**(A PREÇOS CORRENTES)**

UNIDADE: R\$ MILHÕES

MÊS	SIMPLES					
	RFB		ICMS/ISS		TOTAL	
	2015	2014	2015	2014	2015	2014
JAN	4.913	4.295	1.526	1.351	6.439	5.646
FEV	4.089	3.516	1.238	1.081	5.327	4.596
MAR	4.051	3.536	1.225	1.094	5.276	4.630
ABR	4.403	3.512	1.341	1.084	5.744	4.596
MAI	4.314	3.870	1.310	1.193	5.624	5.062
JUN	4.396	3.873	1.342	1.202	5.738	5.075
JUL	4.418	3.719	1.343	1.145	5.761	4.864
AGO	4.497	3.941	1.369	1.211	5.867	5.152
SET	4.531	4.061	1.378	1.246	5.908	5.307
OUT	4.575	4.136	1.391	1.272	5.966	5.408
<b>JAN-OUT</b>	<b>44.187</b>	<b>38.459</b>	<b>13.463</b>	<b>11.878</b>	<b>57.650</b>	<b>50.336</b>

## c) Decomposição da arrecadação do IRPJ

**ARRECAÇÃO DO IRPJ**  
**PERÍODO: 2014 E JANEIRO A OUTUBRO DE 2015**  
**(A PREÇOS CORRENTES)**

UNIDADE: R\$ MILHÕES

MÊS	LUCRO REAL		LUCRO PRESUMIDO		OUTROS		TOTAL	
	VALOR	%	VALOR	%	VALOR	%	VALOR	%
<b>JAN-DEZ 2014</b>	<b>73.209</b>	<b>60,41</b>	<b>30.754</b>	<b>25,38</b>	<b>17.226</b>	<b>14,21</b>	<b>121.189</b>	<b>100,00</b>
JAN	13.160	63,95	6.149	29,88	1.269	6,17	20.578	100,00
FEV	7.501	77,27	1.151	11,86	1.055	10,86	9.707	100,00
MAR	7.289	76,55	1.079	11,33	1.154	12,12	9.521	100,00
ABR	5.688	47,63	5.071	42,47	1.181	9,89	11.940	100,00
MAI	3.923	64,14	1.008	16,48	1.185	19,37	6.116	100,00
JUN	3.886	63,39	934	15,24	1.310	21,37	6.131	100,00
JUL	5.355	45,55	5.284	44,95	1.117	9,50	11.757	100,00
AGO	4.076	64,08	1.027	16,15	1.258	19,77	6.361	100,00
SET	4.019	61,96	964	14,86	1.504	23,19	6.487	100,00
OUT	4.993	42,62	5.457	46,58	1.266	10,80	11.716	100,00
<b>JAN-OUT 2015</b>	<b>59.889</b>	<b>59,70</b>	<b>28.125</b>	<b>28,04</b>	<b>12.299</b>	<b>12,26</b>	<b>100.313</b>	<b>100,00</b>

## d) Arrecadação dos rendimentos de capital

### ARRECADAÇÃO DE IRRF-RENDIMENTOS DE CAPITAL

PERÍODO: JANEIRO A OUTUBRO - 2015/2014

(A PREÇOS CORRENTES)

UNIDADE: R\$ MILHÕES

MÊS	FUNDOS DE RENDA FIXA		OPERAÇÕES DE SWAP		JUROS REMUN. CAP. PRÓPRIO		APLICAÇÃO DE RENDA FIXA (PF e PJ)		OUTRAS		TOTAL	
	2015	2014	2015	2014	2015	2014	2015	2014	2015	2014	2015	2014
JAN	447	226	152	57	1.289	1.326	1.250	1.099	763	700	3.901	3.409
FEV	370	328	137	101	48	76	1.228	1.139	724	680	2.508	2.324
MAR	524	286	410	38	649	67	1.190	1.091	719	691	3.492	2.173
ABR	596	425	440	80	137	771	1.276	1.087	798	639	3.247	3.004
MAI	568	466	241	46	51	52	1.396	1.224	749	621	3.005	2.408
JUN	5.654	3.718	229	48	154	87	1.454	1.127	722	620	8.213	5.600
JUL	358	245	210	61	157	123	1.324	1.044	751	646	2.799	2.119
AGO	488	354	308	49	110	159	1.312	1.168	868	688	3.085	2.419
SET	529	454	381	47	346	256	1.324	1.241	785	646	3.364	2.646
OUT	654	422	555	79	170	788	1.433	1.085	747	639	3.558	3.013
<b>JAN-OUT</b>	<b>10.188</b>	<b>6.924</b>	<b>3.063</b>	<b>607</b>	<b>3.109</b>	<b>3.707</b>	<b>13.186</b>	<b>11.305</b>	<b>7.626</b>	<b>6.571</b>	<b>37.172</b>	<b>29.114</b>
<b>VAR. % 2015/2014</b>	<b>47,13</b>		<b>404,94</b>		<b>-16,13</b>		<b>16,64</b>		<b>16,06</b>		<b>27,68</b>	

## e) Arrecadação previdenciária - repasses

A tabela a seguir apresenta a receita previdenciária, proveniente de repasses, para o período de janeiro a agosto dos anos de 2014 e 2015.

### ARRECADAÇÃO PREVIDENCIÁRIA - REPASSES

PERÍODO: JANEIRO A OUTUBRO - 2015/2014

(A PREÇOS CORRENTES)

UNIDADE: R\$ MILHÕES

REPASSES	ARRECADAÇÃO		DIFERENÇAS	
	JAN-OUT/15 [A]	JAN-OUT/14 [B]	[A]-[B]	[A]/[B]% (IPCA)
SIMPLES /PAES/PAEX	27.567	24.636	2.931	2,99
Parcelamentos / Lei 11.941/09 / Lei 12.996/14	1.947	4.064	(2.117)	(55,65)
Programa de Recuperação Fiscal - REFIS	88	95	(6)	(14,08)
Outros	31	6	25	373,68
<b>TOTAL REPASSES</b>	<b>29.633</b>	<b>28.801</b>	<b>832</b>	<b>(5,24)</b>

## f) Receitas administradas por outros órgãos

### ARRECAÇÃO DAS RECEITAS ADMINISTRADAS POR OUTROS ÓRGÃOS

PERÍODO: JANEIRO A OUTUBRO - 2015/2014

(A PREÇOS DE OUTUBRO/2015 - IPCA)

UNIDADE: R\$ MILHÕES

DISCRIMINAÇÃO	ARRECAÇÃO		DIFERENÇAS	
	JAN-OUT/15 [A]	JAN-OUT/14 [B]	[A]-[B]	[A]/[B]%
ROYALTIES	22.656	36.393	(13.736)	(37,74)
OUTROS	4.772	5.451	(679)	(12,45)
<b>TOTAL</b>	<b>27.429</b>	<b>41.844</b>	<b>(14.415)</b>	<b>(34,45)</b>

## g) Desonerações Tributárias

### DESONERAÇÕES TRIBUTÁRIAS PERÍODO: OUTUBRO - 2015/2014 (A Preços Correntes)

UNIDADE: R\$ Milhões

DISCRIMINAÇÃO	OUTUBRO		
	2015 [A]	2014 [B]	[A] - [B]
Folha de Salários	2.012	1.645	368
Simplex e MEI	965	622	342
Cesta Básica	857	778	79
Nafta e Álcool	324	296	28
Vale-Cultura	62	37	24
Tributação PLR	175	157	17
Planos de Saúde	175	160	15
Transporte Coletivo	132	119	13
Entidades Beneficentes - Cebas	152	141	11
Lucro Presumido	90	81	9
Depreciação Acelerada BK	130	122	8
IRPF-Transportadores	119	112	8
REPNBL-Redes	91	85	6
INOVAR-Auto	74	69	5
PRONON e PRONAS	7	7	0
IPI-Total	520	823	-303
ICMS Base de Cálculo PIS/COFINS-Importação	0	303	-303
IOF-Crédito PF	0	319	-319
Cide-Combustível	0	1.019	-1.019
Outros	2.022	1.123	899
<b>TOTAL</b>	<b>7.907</b>	<b>8.018</b>	<b>-112</b>

Obs: Tabela refere-se ao impacto em 2015 e 2014 das desonerações instituídas desde 2010.



**DESONERAÇÕES TRIBUTÁRIAS**  
**PERÍODO: JANEIRO A OUTUBRO - 2015/2014**  
**(A Preços Correntes)**

UNIDADE: R\$ Milhões

DISCRIMINAÇÃO	JANEIRO A OUTUBRO		
	2015 [A]	2014 [B]	[A] - [B]
Folha de Salários	20.124	16.194	3.930
Simplex e MEI	9.647	6.223	3.424
Cesta Básica	8.568	7.776	793
Nafta e Álcool	3.239	2.960	279
Vale-Cultura	617	373	244
Tributação PLR	1.746	1.574	172
Planos de Saúde	1.750	1.599	152
Transporte Coletivo	1.316	1.186	130
Entidades Beneficentes - Cebas	1.523	1.410	113
Lucro Presumido	902	813	89
Depreciação Acelerada BK	1.302	1.219	83
IRPF-Transportadores	1.193	1.117	76
REPNBL-Redes	906	848	58
INOVAR-Auto	739	692	47
PRONON e PRONAS	74	70	5
ICMS Base de Cálculo PIS/COFINS-Importação	1.370	3.034	-1.664
IOF-Crédito PF	341	3.190	-2.849
IPI-Total	5.200	8.719	-3.519
Cide-Combustível	5.441	10.188	-4.747
Outros	21.450	11.295	10.155
<b>TOTAL</b>	<b>87.449</b>	<b>80.480</b>	<b>6.969</b>

Obs: Tabela refere-se ao impacto em 2015 e 2014 das desonerações instituídas desde 2010.

Brasília, 16 de novembro de 2015.  
 Centro de Estudos Tributários e Aduaneiros  
 Coordenação de Previsão e Análise

# ANEXOS

**TABELA I**  
**ARRECAÇÃO DAS RECEITAS FEDERAIS**  
**PERÍODO: SETEMBRO E OUTUBRO DE 2015 E OUTUBRO DE 2014**  
**(A PREÇOS CORRENTES)**

UNIDADE: R\$ MILHÕES

RECEITAS	2015		2014	VARIÇÃO (%)	
	OUTUBRO	SETEMBRO	OUTUBRO	OUT/15 SET/15	OUT/15 OUT/14
IMPOSTO SOBRE IMPORTAÇÃO	3.493	3.592	3.374	(2,74)	3,54
I.P.I-TOTAL	4.205	4.299	4.662	(2,18)	(9,80)
I.P.I-FUMO	441	505	432	(12,77)	2,14
I.P.I-BEBIDAS	154	188	248	(18,28)	(37,84)
I.P.I-AUTOMÓVEIS	364	352	519	3,62	(29,79)
I.P.I-VINCULADO À IMPORTAÇÃO	1.502	1.503	1.479	(0,04)	1,56
I.P.I-OUTROS	1.744	1.751	1.985	(0,38)	(12,12)
IMPOSTO SOBRE A RENDA-TOTAL	26.780	21.628	26.647	23,82	0,50
I.RENDA-PESSOA FÍSICA	1.890	2.104	2.032	(10,13)	(6,98)
I.RENDA-PESSOA JURÍDICA	11.716	6.487	12.651	80,61	(7,39)
ENTIDADES FINANCEIRAS	952	1.012	735	(5,94)	29,52
DEMAIS EMPRESAS	10.764	5.475	11.916	96,61	(9,67)
I.RENDA-RETIDO NA FONTE	13.174	13.037	11.964	1,05	10,11
I.R.R.F-RENDIMENTOS DO TRABALHO	6.874	6.907	6.568	(0,47)	4,67
I.R.R.F-RENDIMENTOS DE CAPITAL	3.558	3.364	3.013	5,79	18,09
I.R.R.F-RENDIMENTOS DE RESIDENTES NO EXTERIOR	2.004	1.985	1.578	0,97	27,02
I.R.R.F-OUTROS RENDIMENTOS	737	782	806	(5,71)	(8,49)
IOF - I. S/ OPERAÇÕES FINANCEIRAS	2.980	2.823	2.489	5,55	19,75
ITR - I. TERRITORIAL RURAL	133	720	109	(81,47)	22,92
COFINS - CONTRIB. P/ A SEGURIDADE SOCIAL	16.915	17.532	17.109	(3,52)	(1,13)
ENTIDADES FINANCEIRAS	1.339	1.268	1.011	5,62	32,51
DEMAIS EMPRESAS	15.576	16.264	16.098	(4,23)	(3,25)
CONTRIBUIÇÃO PARA O PIS/PASEP	4.441	4.571	4.484	(2,84)	(0,95)
ENTIDADES FINANCEIRAS	198	206	159	(4,10)	24,58
DEMAIS EMPRESAS	4.244	4.365	4.325	(2,78)	(1,89)
CSLL - CONTRIB. SOCIAL S/ LUCRO LÍQUIDO	6.383	3.372	6.669	89,31	(4,30)
ENTIDADES FINANCEIRAS	620	462	367	34,10	68,83
DEMAIS EMPRESAS	5.763	2.909	6.302	98,08	(8,56)
CIDE-COMBUSTÍVEIS	462	475	1	(2,91)	66.144,50
PSS - CONTRIB. DO PLANO DE SEGURIDADE DO SERVIDOR	2.228	2.246	2.123	(0,80)	4,96
OUTRAS RECEITAS ADMINISTRADAS	2.219	3.442	3.033	(35,53)	(26,86)
<b>SUBTOTAL [A]</b>	<b>70.240</b>	<b>64.699</b>	<b>70.700</b>	<b>8,56</b>	<b>(0,65)</b>
<b>RECEITA PREVIDENCIÁRIA [B]</b>	<b>29.008</b>	<b>28.919</b>	<b>29.150</b>	<b>0,31</b>	<b>(0,49)</b>
PRÓPRIA	25.834	26.010	26.236	(0,68)	(1,53)
DEMAIS	3.174	2.909	2.915	9,11	8,89
<b>ADMINISTRADAS PELA RFB [C]=[A]+[B]</b>	<b>99.248</b>	<b>93.618</b>	<b>99.850</b>	<b>6,01</b>	<b>(0,60)</b>
<b>ADMINISTRADAS POR OUTROS ÓRGÃOS [D]</b>	<b>4.282</b>	<b>1.621</b>	<b>6.367</b>	<b>164,15</b>	<b>(32,74)</b>
<b>TOTAL GERAL [E]=[C]+[D]</b>	<b>103.530</b>	<b>95.239</b>	<b>106.216</b>	<b>8,71</b>	<b>(2,53)</b>

**TABELA I-A**  
**ARRECAÇÃO DAS RECEITAS FEDERAIS**  
**PERÍODO: SETEMBRO E OUTUBRO DE 2015 E OUTUBRO DE 2014**  
**(A PREÇOS DE OUTUBRO/2015 - IPCA)**

UNIDADE: R\$ MILHÕES

RECEITAS	2015		2014	VARIÇÃO (%)	
	OUTUBRO	SETEMBRO	OUTUBRO	OUT/15 SET/15	OUT/15 OUT/14
IMPOSTO SOBRE IMPORTAÇÃO	3.493	3.621	3.709	(3,53)	(5,82)
I.P.I-TOTAL	4.205	4.334	5.125	(2,97)	(17,94)
I.P.I-FUMO	441	510	474	(13,48)	(7,09)
I.P.I-BEBIDAS	154	190	272	(18,95)	(43,45)
I.P.I-AUTOMÓVEIS	364	354	570	2,77	(36,13)
I.P.I-VINCULADO À IMPORTAÇÃO	1.502	1.515	1.626	(0,85)	(7,62)
I.P.I-OUTROS	1.744	1.765	2.182	(1,19)	(20,06)
IMPOSTO SOBRE A RENDA-TOTAL	26.780	21.805	29.293	22,82	(8,58)
I.RENDA-PESSOA FÍSICA	1.890	2.121	2.234	(10,86)	(15,38)
I.RENDA-PESSOA JURÍDICA	11.716	6.540	13.907	79,14	(15,76)
ENTIDADES FINANCEIRAS	952	1.020	808	(6,71)	17,82
DEMAIS EMPRESAS	10.764	5.520	13.099	95,01	(17,83)
I.RENDA-RETIDO NA FONTE	13.174	13.144	13.152	0,23	0,17
I.R.R.F-RENDIMENTOS DO TRABALHO	6.874	6.963	7.220	(1,28)	(4,78)
I.R.R.F-RENDIMENTOS DE CAPITAL	3.558	3.391	3.312	4,93	7,43
I.R.R.F-RENDIMENTOS DE RESIDENTES NO EXTERIOR	2.004	2.001	1.734	0,15	15,55
I.R.R.F-OUTROS RENDIMENTOS	737	788	886	(6,48)	(16,75)
IOF - I. S/ OPERAÇÕES FINANCEIRAS	2.980	2.846	2.736	4,69	8,93
ITR - I. TERRITORIAL RURAL	133	726	119	(81,62)	11,82
COFINS - CONTRIB. P/ A SEGURIDADE SOCIAL	16.915	17.675	18.808	(4,30)	(10,06)
ENTIDADES FINANCEIRAS	1.339	1.278	1.111	4,77	20,54
DEMAIS EMPRESAS	15.576	16.397	17.697	(5,01)	(11,98)
CONTRIBUIÇÃO PARA O PIS/PASEP	4.441	4.608	4.929	(3,63)	(9,90)
ENTIDADES FINANCEIRAS	198	208	174	(4,88)	13,33
DEMAIS EMPRESAS	4.244	4.401	4.755	(3,57)	(10,75)
CSLL - CONTRIB. SOCIAL S/ LUCRO LÍQUIDO	6.383	3.399	7.331	87,77	(12,94)
ENTIDADES FINANCEIRAS	620	466	404	33,01	53,58
DEMAIS EMPRESAS	5.763	2.933	6.928	96,47	(16,82)
CIDE-COMBUSTÍVEIS	462	479	1	(3,70)	60.161,23
PSS - CONTRIB. DO PLANO DE SEGURIDADE DO SERVIDOR	2.228	2.265	2.334	(1,61)	(4,52)
OUTRAS RECEITAS ADMINISTRADAS	2.219	3.470	3.335	(36,06)	(33,46)
<b>SUBTOTAL [A]</b>	<b>70.240</b>	<b>65.230</b>	<b>77.719</b>	<b>7,68</b>	<b>(9,62)</b>
<b>RECEITA PREVIDENCIÁRIA [B]</b>	<b>29.008</b>	<b>29.156</b>	<b>32.045</b>	<b>(0,51)</b>	<b>(9,48)</b>
PRÓPRIA	25.834	26.224	28.841	(1,48)	(10,42)
DEMAIS	3.174	2.933	3.204	8,23	(0,94)
<b>ADMINISTRADAS PELA RFB [C]=[A]+[B]</b>	<b>99.248</b>	<b>94.386</b>	<b>109.764</b>	<b>5,15</b>	<b>(9,58)</b>
<b>ADMINISTRADAS POR OUTROS ÓRGÃOS [D]</b>	<b>4.282</b>	<b>1.634</b>	<b>6.999</b>	<b>162,01</b>	<b>(38,82)</b>
<b>TOTAL GERAL [E]=[C]+[D]</b>	<b>103.530</b>	<b>96.020</b>	<b>116.763</b>	<b>7,82</b>	<b>(11,33)</b>

**TABELA II**  
**ARRECAÇÃO DAS RECEITAS FEDERAIS**  
**PERÍODO: JANEIRO A OUTUBRO - 2015/2014**  
**(A PREÇOS CORRENTES)**

UNIDADE: R\$ MILHÕES

RECEITAS	2015 [A]	2014 [B]	VAR. (%) [A]/[B]	PARTICIPAÇÃO (%)	
				2015	2014
IMPOSTO SOBRE IMPORTAÇÃO	33.452	30.790	8,64	3,33	3,18
I.P.I-TOTAL	41.145	41.323	(0,43)	4,10	4,27
I.P.I-FUMO	4.663	4.620	0,93	0,46	0,48
I.P.I-BEBIDAS	2.094	2.875	(27,18)	0,21	0,30
I.P.I-AUTOMÓVEIS	3.469	3.710	(6,48)	0,35	0,38
I.P.I-VINCULADO À IMPORTAÇÃO	14.332	12.594	13,80	1,43	1,30
I.P.I-OUTROS	16.587	17.523	(5,34)	1,65	1,81
IMPOSTO SOBRE A RENDA-TOTAL	266.092	252.782	5,27	26,49	26,09
I.RENDA-PESSOA FÍSICA	24.947	24.500	1,82	2,48	2,53
I.RENDA-PESSOA JURÍDICA	100.313	105.993	(5,36)	9,99	10,94
ENTIDADES FINANCEIRAS	15.687	16.696	(6,04)	1,56	1,72
DEMAIS EMPRESAS	84.627	89.297	(5,23)	8,42	9,22
I.RENDA-RETIDO NA FONTE	140.832	122.289	15,16	14,02	12,62
I.R.R.F-RENDIMENTOS DO TRABALHO	75.670	70.246	7,72	7,53	7,25
I.R.R.F-RENDIMENTOS DE CAPITAL	37.172	29.114	27,68	3,70	3,01
I.R.R.F-RENDIMENTOS DE RESIDENTES NO EXTERIOR	19.307	14.673	31,58	1,92	1,51
I.R.R.F-OUTROS RENDIMENTOS	8.683	8.257	5,16	0,86	0,85
IOF - I. S/ OPERAÇÕES FINANCEIRAS	28.680	24.200	18,51	2,85	2,50
ITR - I. TERRITORIAL RURAL	1.003	826	21,38	0,10	0,09
COFINS - CONTRIB. P/ A SEGURIDADE SOCIAL	167.420	159.867	4,72	16,67	16,50
ENTIDADES FINANCEIRAS	12.193	10.933	11,53	1,21	1,13
DEMAIS EMPRESAS	155.227	148.934	4,23	15,45	15,37
CONTRIBUIÇÃO PARA O PIS/PASEP	44.731	42.775	4,57	4,45	4,42
ENTIDADES FINANCEIRAS	1.909	1.756	8,68	0,19	0,18
DEMAIS EMPRESAS	42.822	41.019	4,40	4,26	4,23
CSSL - CONTRIB. SOCIAL S/ LUCRO LÍQUIDO	53.758	56.826	(5,40)	5,35	5,87
ENTIDADES FINANCEIRAS	9.364	9.231	1,44	0,93	0,95
DEMAIS EMPRESAS	44.394	47.595	(6,73)	4,42	4,91
CIDE-COMBUSTÍVEIS	2.391	8	31.435,22	0,24	0,00
PSS - CONTRIB. DO PLANO DE SEGURIDADE DO SERVIDOR	22.591	20.777	8,73	2,25	2,14
OUTRAS RECEITAS ADMINISTRADAS	26.298	18.759	40,19	2,62	1,94
<b>SUBTOTAL [A]</b>	<b>687.560</b>	<b>648.932</b>	<b>5,95</b>	<b>68,44</b>	<b>66,99</b>
<b>RECEITA PREVIDENCIÁRIA [B]</b>	<b>290.417</b>	<b>282.458</b>	<b>2,82</b>	<b>28,91</b>	<b>29,16</b>
PRÓPRIA	258.408	251.901	2,58	25,72	26,00
DEMAIS	32.009	30.557	4,75	3,19	3,15
<b>ADMINISTRADAS PELA RFB [C]=[A]+[B]</b>	<b>977.977</b>	<b>931.390</b>	<b>5,00</b>	<b>97,35</b>	<b>96,15</b>
<b>ADMINISTRADAS POR OUTROS ÓRGÃOS [D]</b>	<b>26.606</b>	<b>37.345</b>	<b>(28,76)</b>	<b>2,65</b>	<b>3,85</b>
<b>TOTAL GERAL [E]=[C]+[D]</b>	<b>1.004.583</b>	<b>968.734</b>	<b>3,70</b>	<b>100,00</b>	<b>100,00</b>

**TABELA II-A**  
**ARRECAÇÃO DAS RECEITAS FEDERAIS**  
**PERÍODO: JANEIRO A OUTUBRO - 2015/2014**  
**(A PREÇOS DE OUTUBRO/2015 - IPCA)**

UNIDADE: R\$ MILHÕES

RECEITAS	2015 [A]	2014 [B]	VAR. (%) [A]/[B]	PARTICIPAÇÃO (%)	
				2015	2014
IMPOSTO SOBRE IMPORTAÇÃO	34.455	34.493	(0,11)	3,33	3,18
I.P.I-TOTAL	42.429	46.276	(8,31)	4,10	4,26
I.P.I-FUMO	4.836	5.190	(6,81)	0,47	0,48
I.P.I-BEBIDAS	2.167	3.224	(32,78)	0,21	0,30
I.P.I-AUTOMÓVEIS	3.575	4.150	(13,85)	0,35	0,38
I.P.I-VINCULADO À IMPORTAÇÃO	14.758	14.101	4,66	1,42	1,30
I.P.I-OUTROS	17.092	19.611	(12,85)	1,65	1,81
IMPOSTO SOBRE A RENDA-TOTAL	274.842	283.443	(3,03)	26,53	26,12
I.RENDA-PESSOA FÍSICA	25.668	27.392	(6,30)	2,48	2,52
I.RENDA-PESSOA JURÍDICA	103.897	119.003	(12,69)	10,03	10,97
ENTIDADES FINANCEIRAS	16.337	18.833	(13,25)	1,58	1,74
DEMAIS EMPRESAS	87.560	100.169	(12,59)	8,45	9,23
I.RENDA-RETIDO NA FONTE	145.277	137.048	6,00	14,02	12,63
I.R.R.F-RENDIMENTOS DO TRABALHO	78.142	78.758	(0,78)	7,54	7,26
I.R.R.F-RENDIMENTOS DE CAPITAL	38.269	32.594	17,41	3,69	3,00
I.R.R.F-RENDIMENTOS DE RESIDENTES NO EXTERIOR	19.906	16.449	21,01	1,92	1,52
I.R.R.F-OUTROS RENDIMENTOS	8.960	9.246	(3,10)	0,86	0,85
IOF - I. S/ OPERAÇÕES FINANCEIRAS	29.524	27.088	8,99	2,85	2,50
ITR - I. TERRITORIAL RURAL	1.014	914	10,96	0,10	0,08
COFINS - CONTRIB. P/ A SEGURIDADE SOCIAL	172.504	179.026	(3,64)	16,65	16,50
ENTIDADES FINANCEIRAS	12.541	12.242	2,44	1,21	1,13
DEMAIS EMPRESAS	159.963	166.784	(4,09)	15,44	15,37
CONTRIBUIÇÃO PARA O PIS/PASEP	46.106	47.914	(3,77)	4,45	4,41
ENTIDADES FINANCEIRAS	1.965	1.966	(0,09)	0,19	0,18
DEMAIS EMPRESAS	44.141	45.947	(3,93)	4,26	4,23
CSSL - CONTRIB. SOCIAL S/ LUCRO LÍQUIDO	55.683	63.781	(12,70)	5,38	5,88
ENTIDADES FINANCEIRAS	9.781	10.408	(6,03)	0,94	0,96
DEMAIS EMPRESAS	45.903	53.373	(14,00)	4,43	4,92
CIDE-COMBUSTÍVEIS	2.421	8	28.399,15	0,23	0,00
PSS - CONTRIB. DO PLANO DE SEGURIDADE DO SERVIDOR	23.284	23.271	0,06	2,25	2,14
OUTRAS RECEITAS ADMINISTRADAS	26.991	20.934	28,93	2,61	1,93
<b>SUBTOTAL [A]</b>	<b>709.252</b>	<b>727.147</b>	<b>(2,46)</b>	<b>68,46</b>	<b>67,00</b>
<b>RECEITA PREVIDENCIÁRIA [B]</b>	<b>299.268</b>	<b>316.263</b>	<b>(5,37)</b>	<b>28,89</b>	<b>29,14</b>
PRÓPRIA	266.200	282.008	(5,61)	25,70	25,99
DEMAIS	33.068	34.256	(3,47)	3,19	3,16
<b>ADMINISTRADAS PELA RFB [C]=[A]+[B]</b>	<b>1.008.520</b>	<b>1.043.411</b>	<b>(3,34)</b>	<b>97,35</b>	<b>96,14</b>
<b>ADMINISTRADAS POR OUTROS ÓRGÃOS [D]</b>	<b>27.429</b>	<b>41.844</b>	<b>(34,45)</b>	<b>2,65</b>	<b>3,86</b>
<b>TOTAL GERAL [E]=[C]+[D]</b>	<b>1.035.949</b>	<b>1.085.255</b>	<b>(4,54)</b>	<b>100,00</b>	<b>100,00</b>

**TABELA III**  
**ARRECAÇÃO DAS RECEITAS FEDERAIS**  
**PERÍODO: JANEIRO DE 2011 A OUTUBRO DE 2015**  
**(A PREÇOS CORRENTES)**

UNIDADE: R\$ MILHÕES

MÊS	I. Renda	IPI (Exceto IPI-Vinculado)	I. Importação e IPI-Vinculado	Contribuições (*)	Receita Previdenciária	Outros	Receitas Administradas pela RFB	Receitas Administradas por Outros Órgãos	Total Geral (**)
JAN	29.749	3.022	2.837	27.744	20.801	3.032	87.186	3.885	91.071
FEV	14.645	2.403	2.849	20.407	19.241	3.265	62.810	1.330	64.139
MAR	18.468	2.524	3.183	22.430	19.453	3.299	69.357	1.627	70.984
ABR	25.934	2.860	2.907	23.881	21.456	3.469	80.507	4.648	85.155
MAIO	17.451	2.593	3.209	21.714	20.928	4.097	69.992	1.542	71.534
JUN	21.108	2.726	3.092	22.567	21.490	10.087	81.070	1.656	82.726
JUL	23.311	3.017	3.287	31.161	22.015	2.367	85.159	5.088	90.247
AGO	16.160	2.583	3.661	23.368	21.578	5.629	72.978	1.629	74.607
SET	15.873	2.825	3.636	22.874	22.859	5.559	73.626	1.475	75.100
OUT	25.427	3.231	3.784	25.538	22.587	3.392	83.959	4.778	88.737
NOV	18.329	2.694	4.189	24.584	22.745	4.780	77.321	1.645	78.966
DEZ	23.364	2.705	3.837	23.440	36.434	5.171	94.951	1.674	96.625
<b>JAN-DEZ 2011</b>	<b>249.818</b>	<b>33.182</b>	<b>40.470</b>	<b>289.707</b>	<b>271.588</b>	<b>54.148</b>	<b>938.914</b>	<b>30.979</b>	<b>969.892</b>
JAN	32.506	3.295	3.625	29.913	23.693	3.994	97.025	5.555	102.579
FEV	17.548	2.254	3.405	22.737	20.629	3.584	70.157	1.746	71.902
MAR	21.523	2.247	3.771	23.927	24.456	4.499	80.423	1.944	82.367
ABR	27.837	2.916	3.529	25.292	23.932	3.300	86.807	5.821	92.628
MAIO	17.712	2.727	4.322	22.817	24.013	4.354	75.945	2.026	77.971
JUN	21.934	2.159	3.775	23.996	23.873	3.509	79.246	1.861	81.107
JUL	21.998	2.097	4.090	26.132	24.417	3.416	82.150	5.796	87.947
AGO	16.603	2.213	4.440	24.109	24.864	3.237	75.467	1.607	77.074
SET	17.823	2.497	3.688	24.898	24.079	3.486	76.473	1.742	78.215
OUT	23.119	2.224	4.492	27.174	24.698	3.401	85.109	5.407	90.516
NOV	20.538	2.697	4.054	26.355	24.860	3.430	81.933	1.774	83.707
DEZ	25.006	2.636	3.885	26.762	38.806	4.260	101.354	1.892	103.246
<b>JAN-DEZ 2012</b>	<b>264.146</b>	<b>29.962</b>	<b>47.076</b>	<b>304.114</b>	<b>302.321</b>	<b>44.470</b>	<b>992.089</b>	<b>37.171</b>	<b>1.029.260</b>
JAN	38.138	3.260	4.174	34.893	26.088	3.380	109.934	6.132	116.066
FEV	17.850	2.136	3.339	23.069	24.606	3.264	74.265	1.786	76.051
MAR	19.438	2.276	3.968	23.924	25.033	3.652	78.293	1.820	80.113
ABR	29.040	2.539	4.251	27.574	26.054	3.620	93.078	5.636	98.714
MAIO	22.191	2.570	3.980	27.860	26.200	3.491	86.293	1.568	87.860
JUN	21.270	2.685	4.120	25.236	25.891	4.718	83.920	1.761	85.681
JUL	23.903	2.536	4.776	27.970	26.490	3.435	89.110	5.185	94.294
AGO	18.659	2.524	4.827	25.706	26.891	3.404	82.011	1.946	83.957
SET	18.820	2.813	4.488	25.436	26.748	3.959	82.265	1.947	84.212
OUT	26.454	2.661	5.208	29.166	27.369	3.893	94.751	6.247	100.998
NOV	22.855	2.945	4.460	28.753	27.599	23.966	110.577	1.941	112.518
DEZ	28.961	2.950	4.816	28.927	42.965	7.544	116.165	2.200	118.365
<b>JAN-DEZ 2013</b>	<b>287.580</b>	<b>31.897</b>	<b>52.408</b>	<b>328.515</b>	<b>331.937</b>	<b>68.326</b>	<b>1.100.661</b>	<b>38.169</b>	<b>1.138.830</b>
JAN	39.723	3.632	4.914	36.240	28.719	3.885	117.112	6.555	123.667
FEV	18.337	2.384	4.266	24.991	27.338	3.774	81.090	2.053	83.143
MAR	21.885	2.567	4.276	25.733	26.955	3.243	84.660	1.965	86.625
ABR	33.140	2.751	4.221	28.297	27.725	3.639	99.772	6.114	105.885
MAIO	21.022	2.825	4.245	26.226	28.034	3.573	85.925	1.971	87.897
JUN	23.972	2.926	3.777	26.669	28.060	3.811	89.213	2.174	91.387
JUL	25.314	2.706	4.200	28.118	28.119	4.303	92.759	6.058	98.816
AGO	22.590	2.845	4.092	27.183	29.285	6.322	92.318	2.060	94.377
SET	20.151	2.910	4.541	26.416	29.073	5.599	88.691	2.030	90.721
OUT	26.647	3.183	4.853	30.386	29.150	5.630	99.850	6.367	106.216
NOV	24.440	3.532	4.423	31.376	30.325	8.365	102.461	2.012	104.472
DEZ	27.215	3.263	4.219	27.394	45.068	5.765	112.924	1.820	114.744
<b>JAN-DEZ 2014</b>	<b>304.437</b>	<b>35.524</b>	<b>52.026</b>	<b>339.028</b>	<b>357.851</b>	<b>57.908</b>	<b>1.146.775</b>	<b>41.176</b>	<b>1.187.950</b>
JAN	39.929	4.029	4.724	36.813	30.021	4.906	120.422	4.860	125.282
FEV	21.960	2.258	4.194	27.389	28.281	4.616	88.698	1.284	89.982
MAR	24.936	2.291	5.480	26.927	28.524	4.350	92.508	1.605	94.112
ABR	33.986	2.670	4.732	30.057	29.311	5.043	105.799	3.442	109.241
MAIO	22.787	2.587	4.128	26.595	29.187	4.682	89.967	1.533	91.500
JUN	26.816	2.473	4.610	26.975	28.955	5.411	95.239	1.852	97.091
JUL	26.532	2.483	5.014	30.111	29.097	7.142	100.378	4.490	104.868
AGO	20.739	2.523	4.813	27.402	29.114	7.511	92.101	1.637	93.738
SET	21.628	2.796	5.094	28.196	28.919	6.985	93.618	1.621	95.239
OUT	26.780	2.703	4.995	30.445	29.008	5.317	99.248	4.282	103.530
<b>JAN-OUT 2015</b>	<b>266.092</b>	<b>26.813</b>	<b>47.784</b>	<b>290.907</b>	<b>290.417</b>	<b>55.964</b>	<b>977.977</b>	<b>26.606</b>	<b>1.004.583</b>

(\*) CPMF, COFINS, PIS/PASEP, CSLL e CIDE-COMBUSTÍVEIS.

**TABELA III-A**  
**ARRECAÇÃO DAS RECEITAS FEDERAIS**  
**PERÍODO: JANEIRO DE 2011 A OUTUBRO DE 2015**  
**(A PREÇOS DE OUTUBRO/2015 - IPCA)**

UNIDADE: R\$ MILHÕES

MÊS	I. Renda	IPI (Exceção IPI-Vinculado)	I. Importação e IPI-Vinculado	Contribuições (*)	Receita Previdenciária	Outros	Receitas Administradas pela RFB	Receitas Administradas por Outros Órgãos	Total Geral (**)
JAN	40.676	4.132	3.879	37.934	28.441	4.146	119.207	5.312	124.520
FEV	19.864	3.259	3.864	27.681	26.099	4.429	85.197	1.804	87.000
MAR	24.854	3.396	4.284	30.186	26.179	4.440	93.340	2.190	95.530
ABR	34.635	3.820	3.882	31.893	28.655	4.633	107.518	6.208	113.726
MAIO	23.197	3.447	4.266	28.863	27.819	5.446	93.038	2.049	95.087
JUN	28.016	3.618	4.103	29.952	28.524	13.389	107.602	2.199	109.800
JUL	30.891	3.998	4.356	41.294	29.174	3.137	112.849	6.743	119.591
AGO	21.335	3.410	4.833	30.851	28.489	7.431	96.351	2.151	98.502
SET	20.846	3.710	4.775	30.040	30.021	7.300	96.693	1.937	98.630
OUT	33.250	4.225	4.948	33.395	29.537	4.436	109.791	6.248	116.039
NOV	23.844	3.504	5.450	31.981	29.590	6.219	100.588	2.140	102.728
DEZ	30.244	3.501	4.967	30.342	47.162	6.694	122.909	2.167	125.076
<b>JAN-DEZ 2011</b>	<b>331.653</b>	<b>44.021</b>	<b>53.607</b>	<b>384.414</b>	<b>359.688</b>	<b>71.700</b>	<b>1.245.082</b>	<b>41.148</b>	<b>1.286.230</b>
JAN	41.843	4.241	4.667	38.505	30.498	5.141	124.894	7.150	132.044
FEV	22.487	2.889	4.363	29.136	26.435	4.593	89.904	2.237	92.141
MAR	27.523	2.873	4.822	30.598	31.275	5.753	102.844	2.486	105.330
ABR	35.371	3.705	4.484	32.138	30.410	4.193	110.302	7.397	117.698
MAIO	22.426	3.452	5.472	28.889	30.403	5.512	96.153	2.566	98.719
JUN	27.748	2.732	4.775	30.358	30.202	4.439	100.254	2.355	102.608
JUL	27.711	2.641	5.152	32.918	30.757	4.303	103.482	7.302	110.784
AGO	20.829	2.776	5.570	30.246	31.193	4.061	94.675	2.016	96.692
SET	22.233	3.115	4.601	31.059	30.037	4.349	95.394	2.173	97.567
OUT	28.670	2.758	5.571	33.699	30.628	4.218	105.544	6.705	112.249
NOV	25.317	3.324	4.997	32.488	30.645	4.228	100.999	2.187	103.186
DEZ	30.583	3.224	4.752	32.731	47.461	5.210	123.960	2.313	126.274
<b>JAN-DEZ 2012</b>	<b>332.740</b>	<b>37.732</b>	<b>59.226</b>	<b>382.764</b>	<b>379.944</b>	<b>56.000</b>	<b>1.248.405</b>	<b>46.886</b>	<b>1.295.291</b>
JAN	46.247	3.954	5.061	42.311	31.635	4.099	133.307	7.436	140.743
FEV	21.517	2.574	4.025	27.807	29.660	3.934	89.517	2.153	91.670
MAR	23.321	2.731	4.761	28.703	30.033	4.382	93.931	2.183	96.114
ABR	34.650	3.030	5.072	32.901	31.087	4.319	111.058	6.725	117.783
MAIO	26.380	3.055	4.732	33.119	31.146	4.150	102.583	1.864	104.447
JUN	25.220	3.184	4.885	29.922	30.699	5.594	99.504	2.088	101.592
JUL	28.333	3.006	5.662	33.154	31.400	4.071	105.626	6.146	111.771
AGO	22.065	2.985	5.707	30.397	31.799	4.025	96.978	2.301	99.279
SET	22.177	3.315	5.288	29.973	31.520	4.666	96.939	2.295	99.234
OUT	30.996	3.118	6.103	34.174	32.069	4.561	111.020	7.319	118.340
NOV	26.635	3.432	5.197	33.509	32.164	27.930	128.867	2.262	131.130
DEZ	33.444	3.407	5.562	33.405	49.616	8.712	134.145	2.541	136.686
<b>JAN-DEZ 2013</b>	<b>340.984</b>	<b>37.791</b>	<b>62.055</b>	<b>389.376</b>	<b>392.828</b>	<b>80.443</b>	<b>1.303.477</b>	<b>45.313</b>	<b>1.348.789</b>
JAN	45.620	4.171	5.643	41.620	32.983	4.462	134.499	7.528	142.027
FEV	20.916	2.719	4.866	28.505	31.182	4.304	92.492	2.341	94.833
MAR	24.734	2.901	4.832	29.084	30.465	3.666	95.682	2.221	97.903
ABR	37.206	3.088	4.739	31.768	31.126	4.085	112.011	6.864	118.875
MAIO	23.493	3.157	4.744	29.309	31.329	3.993	96.025	2.203	98.228
JUN	26.682	3.256	4.204	29.685	31.233	4.242	99.302	2.420	101.722
JUL	28.173	3.011	4.675	31.294	31.295	4.789	103.238	6.742	109.980
AGO	25.080	3.159	4.543	30.179	32.512	7.019	102.491	2.286	104.777
SET	22.245	3.213	5.013	29.160	32.094	6.181	97.907	2.241	100.147
OUT	29.293	3.499	5.335	33.403	32.045	6.189	109.764	6.999	116.763
NOV	26.730	3.863	4.837	34.316	33.167	9.149	112.062	2.200	114.263
DEZ	29.535	3.541	4.579	29.729	48.910	6.256	122.550	1.975	124.525
<b>JAN-DEZ 2014</b>	<b>339.708</b>	<b>39.580</b>	<b>58.010</b>	<b>378.052</b>	<b>398.340</b>	<b>64.334</b>	<b>1.278.024</b>	<b>46.019</b>	<b>1.324.042</b>
JAN	42.803	4.319	5.064	39.461	32.181	5.259	129.087	5.209	134.297
FEV	23.256	2.392	4.441	29.006	29.950	4.889	93.934	1.360	95.294
MAR	26.064	2.394	5.728	28.145	29.815	4.547	96.693	1.677	98.370
ABR	35.273	2.771	4.912	31.195	30.421	5.234	109.805	3.573	113.378
MAIO	23.476	2.666	4.253	27.399	30.070	4.824	92.688	1.580	94.268
JUN	27.410	2.528	4.712	27.573	29.597	5.531	97.350	1.893	99.243
JUL	26.953	2.523	5.093	30.589	29.559	7.255	101.971	4.561	106.532
AGO	21.021	2.557	4.878	27.776	29.511	7.614	93.357	1.660	95.017
SET	21.805	2.819	5.136	28.427	29.156	7.043	94.386	1.634	96.020
OUT	26.780	2.703	4.995	30.445	29.008	5.317	99.248	4.282	103.530
<b>JAN-OUT 2015</b>	<b>274.842</b>	<b>27.671</b>	<b>49.213</b>	<b>300.014</b>	<b>299.268</b>	<b>57.512</b>	<b>1.008.520</b>	<b>27.429</b>	<b>1.035.949</b>

(\*) CPMF, COFINS, PIS/PASEP, CSLL e CIDE-COMBUSTÍVEIS.











**TABELA VI**  
**ARRECAÇÃO DAS RECEITAS ADMINISTRADAS PELA RFB**  
**PERÍODO: 1996 A 2014**

UNIDADE: R\$ MILHÕES

PERÍODO	ARRECAÇÃO		VAR. % REAL S/ ANO ANTERIOR		PART. % NO PIB
	NOMINAL	(A PREÇOS DE OUTUBRO/2015 - IPCA)	NOMINAL	(A PREÇOS DE OUTUBRO/2015 - IPCA)	
1996	132.834	442.474	16,54	0,62	15,48
1997	152.440	475.154	14,76	7,39	15,95
1998	165.440	500.136	8,53	5,26	16,45
1999	191.918	552.363	16,00	10,44	17,57
2000	220.815	594.083	15,06	7,55	18,36
2001	251.532	633.488	13,91	6,63	19,11
2002	302.390	701.759	20,22	10,78	20,28
2003	337.653	683.761	11,66	(2,56)	19,63
2004	396.710	753.235	17,49	10,16	20,25
2005	457.297	812.599	15,27	7,88	21,06
2006	514.986	878.694	12,62	8,13	21,37
2007	600.324	987.878	16,57	12,43	22,09
2008	676.272	1.053.529	12,65	6,65	21,76
2009	690.127	1.024.681	2,05	(2,74)	20,74
2010	799.760	1.130.263	15,89	10,30	20,58
2011	938.914	1.245.082	17,40	10,16	21,46
2012	992.089	1.248.405	5,66	0,27	21,05
2013	1.100.661	1.303.477	10,94	4,41	21,34
2014	1.146.775	1.278.024	4,19	(1,95)	20,77

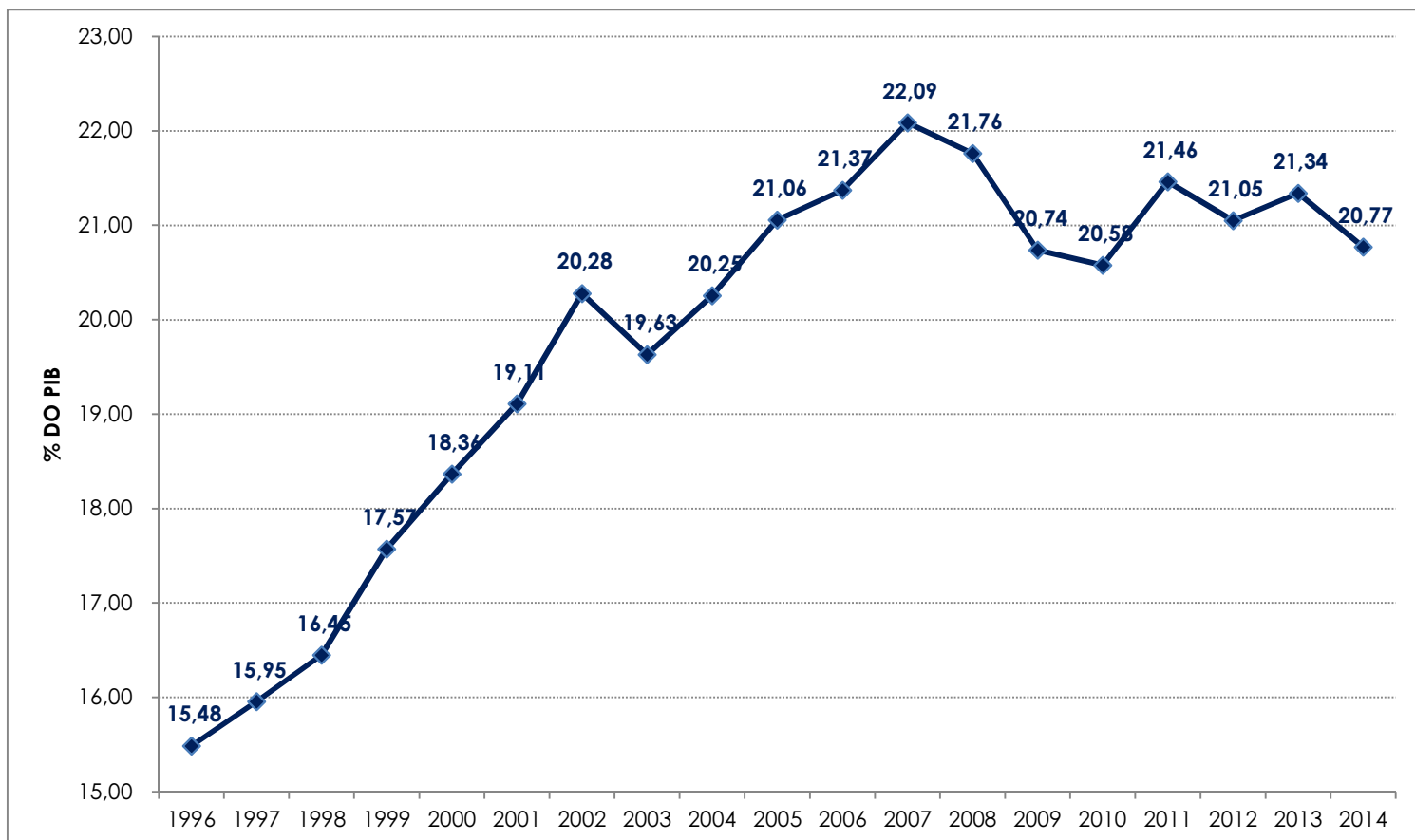

**GRÁFICO I**  
**ARRECAÇÃO DOS IMPOSTOS E CONTRIBUIÇÕES ADMINISTRADOS PELA RFB**  
**PERÍODO: JANEIRO DE 2011 A OUTUBRO DE 2015**  
**(A PREÇOS DE OUTUBRO/2015 - IPCA)**

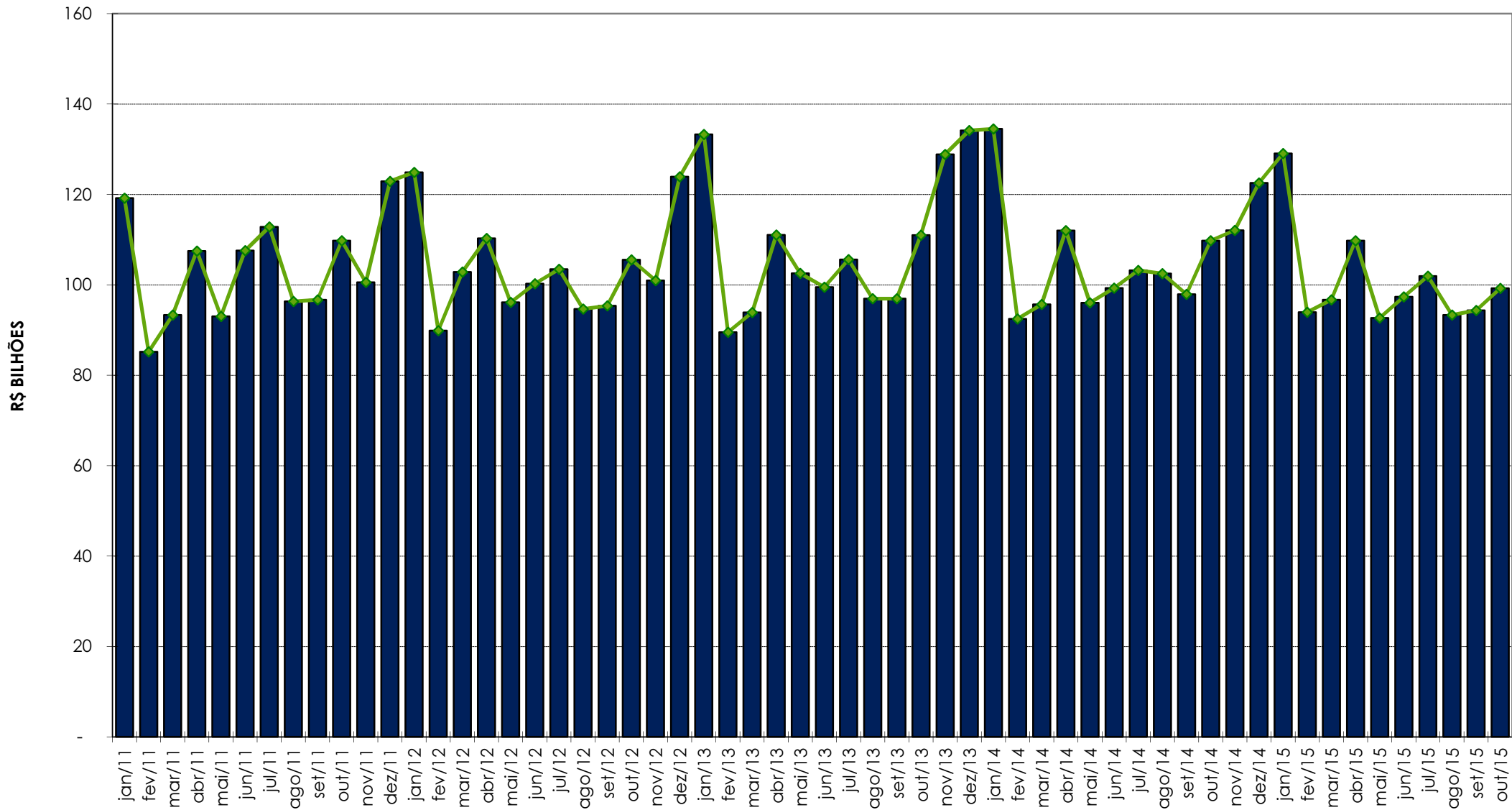

**GRÁFICO II**  
**ARRECAÇÃO DO I. RENDA, IPI (exceto Vinculado) E CONTRIBUIÇÕES ADMINISTRADOS PELA RFB**  
**PERÍODO: JANEIRO DE 2011 A OUTUBRO DE 2015**  
**(A PREÇOS DE OUTUBRO/2015 - IPCA)**

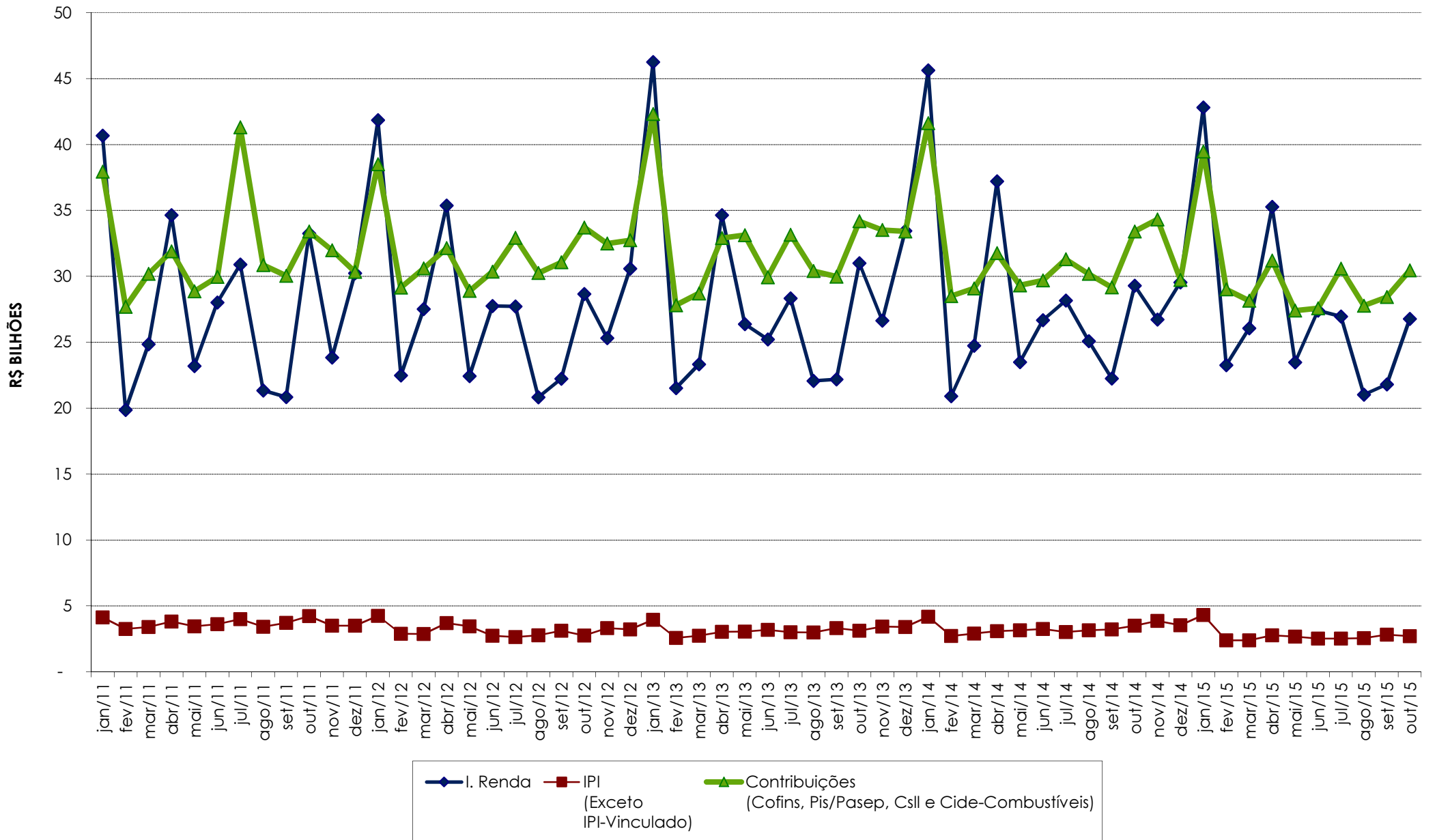

**GRÁFICO III**  
**VARIAÇÃO % REAL DA ARRECADAÇÃO DAS RECEITAS ADMINISTRADAS PELA RFB X VARIAÇÃO % REAL DO PIB**  
**PERÍODO: 1996 A 2014**

