

**Secretaria da Receita Federal do Brasil
Centro de Estudos Tributários e Aduaneiros**

Análise da Arrecadação das Receitas Federais

Junho/2015



Receita Federal

Ministério da
Fazenda

MINISTRO DA FAZENDA

Joaquim Vieira Ferreira Levy

SECRETÁRIO-EXECUTIVO DO MINISTÉRIO DA FAZENDA

Tarcísio José Massote de Godoy

SECRETÁRIO DA RECEITA FEDERAL DO BRASIL

Jorge Antonio Deher Rachid

CENTRO DE ESTUDOS TRIBUTÁRIOS E ADUANEIROS

Claudemir Rodrigues Malaquias

COORDENADOR DE PREVISÃO E ANÁLISE

Raimundo Eloi de Carvalho

Análise da Arrecadação das Receitas Federais – Junho de 2015**Equipe Técnica**

Marcelo de Mello Gomide Loures

Fábio Ávila de Castro

Itamar Alves Barbosa Júnior

Cristina Marcia Dias Hoffmann

Marco Antonio Monteiro Machado

Paula Cravo Borges

Edijalmo Antonio da Cruz

Luciana dos Anjos Reis

Ana Paula Lucena dos Santos Silveira

Rogerio Augusto de Oliveira Lima

É autorizada a reprodução total ou parcial do conteúdo desta publicação desde que citada a fonte.

Esplanada dos Ministérios, BL. P

Edifício Sede do Ministério da Fazenda, 6º andar, sala 602

Brasília – DF CEP - 70.048-900

Brasil

Tel.: (061) 3412.2633 / 3412-2634

<http://idg.receita.fazenda.gov.br/dados/receitadata/arrecadacao/relatorios-do-resultado-da-arrecadacao>

SUMÁRIO

I. Considerações Gerais	1
II. Desempenho acumulado no ano em relação ao mesmo período do ano anterior.....	3
III. Desempenho do mês em relação ao mesmo mês do ano anterior.....	14
IV. Desempenho do mês em relação ao mês anterior.....	20
V. Informações Adicionais	21

ANEXOS

. Tabela I (Arrecadação – Maio e Junho/15 e Junho/14 – A preços correntes)	30
. Tabela I-A (Arrecadação – Maio e Junho/15 e Junho/14 – IPCA)	31
. Tabela II (Arrecadação – Janeiro a Junho – 2015/2014 – A preços correntes).....	32
. Tabela II-A (Arrecadação – Janeiro a Junho – 2015/2014 – IPCA)	33
. Tabela III (Arrecadação – Janeiro/11 a Junho/15 – A preços correntes).....	34
. Tabela III-A (Arrecadação – Janeiro/11 a Junho/15 – IPCA)	35
. Tabela IV (Arrecadação – 1995 a 2015 – A preços correntes)	36
. Tabela IV-A (Arrecadação – 1995 a 2015 – IPCA).....	37
. Tabela V (Arrecadação – Janeiro a Junho – 1995 a 2015 – A preços correntes).....	38
. Tabela V-A (Arrecadação – Janeiro a Junho – 1995 a 2014 – IPCA)	39
. Tabela VI (Arrecadação das Receitas Administradas pela RFB – 1995 a 2013).....	40
. Gráfico I (Arrecadação – Janeiro/11 a Junho/15 – IPCA)	41
. Gráfico II (Arrecadação I. Renda, IPI e Contribuições – Janeiro/11 a Junho/15 – IPCA).....	42
. Gráfico III (Variação % Real – Arrecadação e PIB – 1996 a 2013)	43

ANÁLISE DA ARRECADAÇÃO DAS RECEITAS FEDERAIS JUNHO DE 2015

I. CONSIDERAÇÕES GERAIS

A arrecadação das receitas federais (administradas pela Secretaria da Receita Federal do Brasil – RFB e de outras receitas recolhidas por Darf ou GPS, porém administradas por outros órgãos), atingiu o valor de **R\$ 97.091 milhões** no mês de junho de 2015 e de **R\$ 607.208 milhões** no período de janeiro a junho de 2015.

O quadro a seguir apresenta os valores mensais e acumulados da arrecadação do período de janeiro a junho de 2015 e 2014 e as variações nominais e reais.

ARRECADAÇÃO DAS RECEITAS FEDERAIS PERÍODO: JUNHO - 2015/2014

UNIDADE: R\$ MILHÕES

RECEITAS	JUNHO				JANEIRO A JUNHO			
	ARRECADAÇÃO (PREÇOS CORRENTES)		VARIÇÃO [A]/[B]%		ARRECADAÇÃO (PREÇOS CORRENTES)		VARIÇÃO [C]/[D]%	
	2015 [A]	2014 [B]	NOMINAL	REAL (IPCA)	2015 [C]	2014 [D]	NOMINAL	REAL (IPCA)
ADMINISTRADAS PELA RFB	95.239	89.213	6,75	(1,97)	592.632	557.773	6,25	(1,66)
ADMINISTRADAS POR OUTROS ÓRGÃOS	1.852	2.174	(14,82)	(21,77)	14.576	20.831	(30,03)	(35,14)
TOTAL	97.091	91.387	6,24	(2,44)	607.208	578.604	4,94	(2,87)

ARRECAÇÃO DAS RECEITAS FEDERAIS
PERÍODO: JANEIRO A JUNHO - 2015/2014
(A PREÇOS CORRENTES)

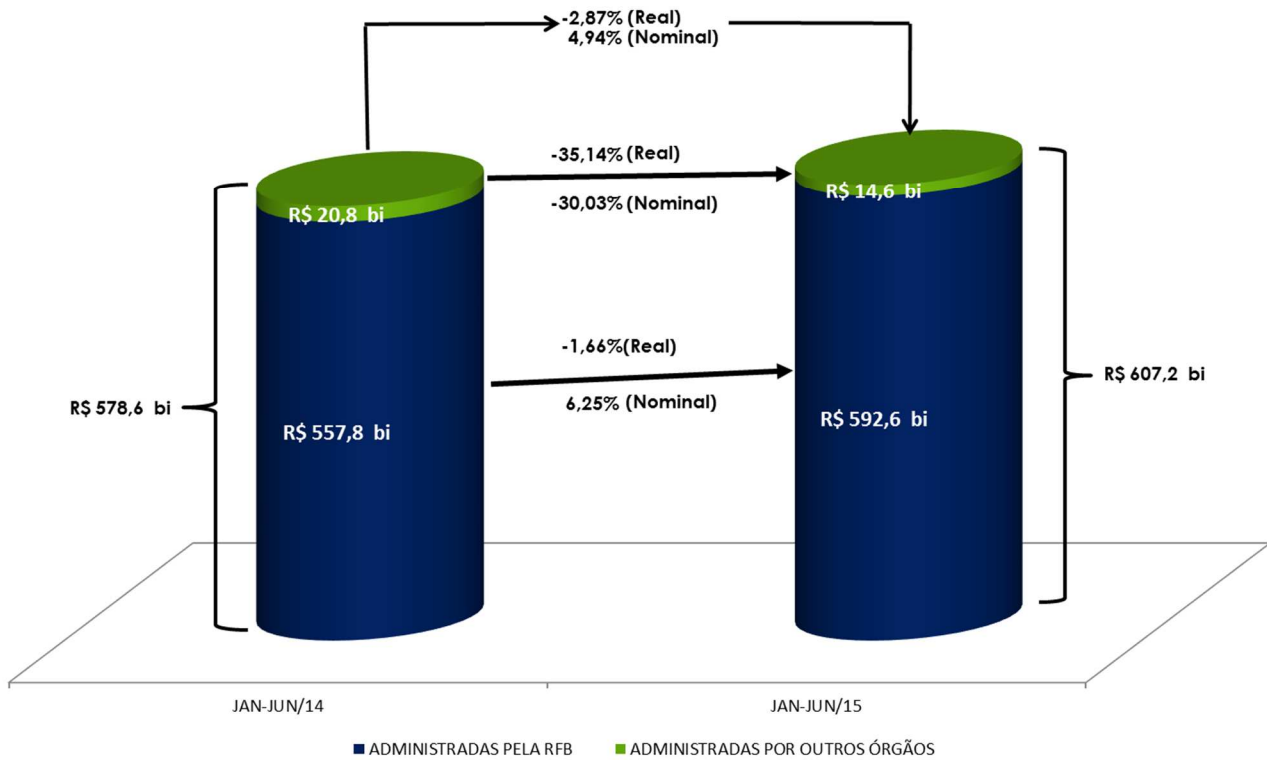

A análise detalhada do comportamento da arrecadação está contida nos itens II e III a seguir.

II. RECEITAS ADMINISTRADAS PELA RFB - DESEMPENHO DA ARRECADAÇÃO ACUMULADA DE JANEIRO A JUNHO DE 2015 EM RELAÇÃO AO MESMO PERÍODO DE 2014 (Tabelas II, II-A, e II-B).

O desempenho da arrecadação das receitas administradas pela RFB no período de janeiro a junho de 2015, em relação a igual período de 2014, ocorreu, conforme demonstrado no quadro a seguir, encerrando o período com uma variação real acumulada, com atualização pelo IPCA, de **-1,66%**.

DESEMPENHO DA ARRECADAÇÃO DAS RECEITAS ADMINISTRADAS PELA RFB PERÍODO: JANEIRO A JUNHO - 2015/2014

UNIDADE: R\$ MILHÕES

MÊS	ARRECADAÇÃO (PREÇOS CORRENTES)		VARIÇÃO (%)		
	JAN-JUN/15 [A]	JAN-JUN/14 [B]	NOMINAL [A]/[B]	REAL (IPCA) [A]/[B]	
				MÊS	ACUM.
JAN	120.422	117.112	2,83	(4,02)	(4,02)
FEV	88.698	81.090	9,38	1,56	(1,75)
MAR	92.508	84.660	9,27	1,06	(0,92)
ABR	105.799	99.772	6,04	(1,97)	(1,19)
MAI	89.967	85.925	4,70	(3,48)	(1,60)
JUN	95.239	89.213	6,75	(1,97)	(1,66)
TOTAL	592.632	557.773	6,25	-	(1,66)

DESEMPENHO DA ARRECADAÇÃO DAS RECEITAS ADMINISTRADAS PELA RFB PERÍODO: JANEIRO A JUNHO - 2015/2014

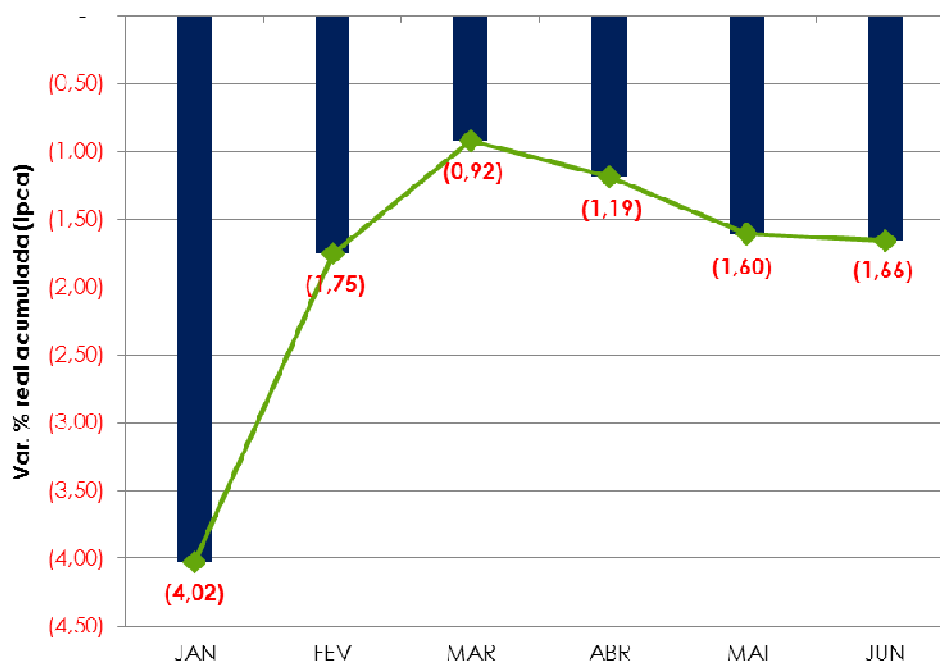

II.1 Análise global

Esse resultado decorreu, principalmente, da conjugação dos seguintes fatores:

- redução de 22,58% no mês de junho/15 e de 9,11% no período de janeiro a junho/15, em relação a iguais períodos do ano anterior, na arrecadação do IRPJ/CSLL, conforme demonstrado no quadro a seguir;

ARRECADÇÃO DAS RECEITAS ADMINISTRADAS PELA RFB
PERÍODO: JUNHO - 2015/2014

UNIDADE: R\$ MILHÕES

RECEITAS	JUNHO				JANEIRO A JUNHO			
	ARRECADÇÃO (PREÇOS CORRENTES)		VARIÇÃO [A]/[B]%		ARRECADÇÃO (PREÇOS CORRENTES)		VARIÇÃO [C]/[D]%	
	2015 [A]	2014 [B]	NOMINAL	REAL (IPCA)	2015 [C]	2014 [D]	NOMINAL	REAL (IPCA)
IRPJ/CSLL	9.510	11.281	(15,70)	(22,58)	98.391	100.448	(2,05)	(9,11)
DEMAIS	85.729	77.933	10,00	1,02	494.241	457.324	8,07	(0,02)
TOTAL	95.239	89.213	6,75	(1,97)	592.632	557.773	6,25	(1,66)

- compensações tributárias;
- arrecadação extraordinária, em fevereiro/15, no valor de cerca de R\$ 4,6 bilhões, decorrente da transferência de ativos entre empresas;
- desonerações tributárias;
- desempenho dos principais indicadores macroeconômicos que influenciam a arrecadação de tributos, conforme quadro a seguir.

INDICADORES MACROECONÔMICOS
VARIÇÃO % EM RELAÇÃO AO ANO ANTERIOR

INDICADOR	FATO GERADOR DA ARRECADÇÃO	
	<u>MAI/15</u> <u>MAI/14</u>	<u>DEZ/14-MAI/15</u> <u>DEZ/13-MAI/14</u>
. PRODUÇÃO INDUSTRIAL (PIM/IBGE)	-8,80%	-6,25%
. VENDAS DE BENS (PMC/IBGE)	-10,4%	-5,09%
. MASSA SALARIAL	2,38%	5,53%
. VALOR EM DÓLAR DAS IMPORTAÇÕES	-21,34%	-22,88%

Os quadros e o gráfico, a seguir, destacam os principais tributos e setores que, individualmente, mais contribuíram para o resultado global.

ARRECAÇÃO DAS RECEITAS ADMINISTRADAS PELA RFB

PERÍODO: JANEIRO A JUNHO - 2015/2014

(A PREÇOS DE JUNHO/2015 - IPCA)

UNIDADE: R\$ MILHÕES

RECEITAS	JAN-JUN/15 [A]	JAN-JUN/14 [B]	DIFERENÇAS	
			[A]-[B]	[A]/[B]%
IRPJ /CSLL	101.159	111.299	(10.139)	(9,11)
RECEITA PREVIDENCIÁRIA	178.086	184.233	(6.148)	(3,34)
COFINS / PIS-PASEP	128.995	133.721	(4.727)	(3,53)
IPI (Exceto Vinculado)	16.698	18.875	(2.176)	(11,53)
IOF	17.268	15.709	1.559	9,92
IRRF-RENDIMENTOS DE RESIDENTES NO EXTERIOR	12.343	9.864	2.479	25,13
IRRF-RENDIMENTOS DE CAPITAL	24.799	20.856	3.942	18,90
DEMAIS RECEITAS ADMINISTRADAS	126.773	121.790	4.983	4,09
RECEITA ADMINISTRADA PELA RFB	606.120	616.348	(10.228)	(1,66)

ARRECAÇÃO DAS RECEITAS ADMINISTRADAS PELA RFB

PERÍODO: JANEIRO A JUNHO - 2015/2014

(A PREÇOS DE JUNHO/2015 - IPCA)

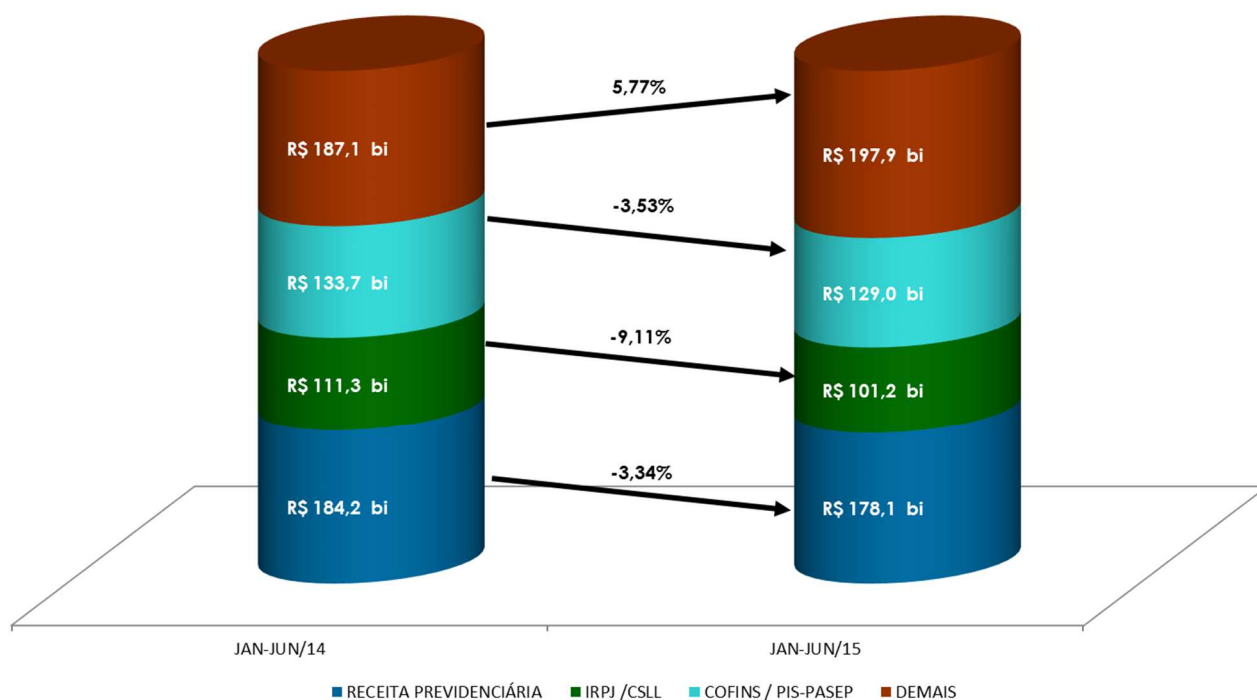

ARRECAÇÃO DA RECEITA ADMINISTRADA PELA RFB POR DIVISÃO ECONÔMICA (EXCETO RECEITAS PREVIDENCIÁRIAS)
PERÍODO: JANEIRO A JUNHO - 2015/2014
(A PREÇOS DE JUNHO/2015 - IPCA)

UNIDADE: R\$ MILHÕES

DIVISÃO ECONÔMICA (CNAE)	ARRECAÇÃO		DIFERENÇAS	
	JAN-JUN/15 [A]	JAN-JUN/14 [B]	[A]-[B]	[A]/[B]%
. COMÉRCIO ATACADISTA	33.911	36.020	(2.109)	(5,86)
. EXTRAÇÃO DE MINERAIS METÁLICOS	2.446	4.149	(1.703)	(41,04)
. TRANSPORTE TERRESTRE	6.914	8.240	(1.326)	(16,09)
. COMÉRCIO E REPAR. DE VEÍC. AUTOMOT. E MOTOCICL.	6.520	7.738	(1.218)	(15,74)
. CAPTAÇÃO, TRATAMENTO E DISTRIBUIÇÃO DE ÁGUA	2.203	3.343	(1.140)	(34,09)
. FABRICAÇÃO DE VEÍCULOS AUTOMOTORES	16.447	17.555	(1.108)	(6,31)
. METALURGIA	4.976	6.051	(1.075)	(17,76)
. FABRICAÇÃO DE MÁQUINAS E EQUIPAMENTOS	5.683	6.650	(966)	(14,53)
. COMÉRCIO VAREJISTA	29.192	30.115	(924)	(3,07)
. OBRAS DE INFRA-ESTRUTURA	3.655	4.529	(873)	(19,29)
SUBTOTAL [A]	111.948	124.390	(12.442)	(10,00)
DEMAIS [B]	316.086	307.724	8.362	2,72
TOTAL [C]=[A]+[B]	428.034	432.114	(4.080)	(0,94)

II.2 Análise por tributo

A seguir, estão discriminados os fatores que concorreram para o desempenho dos diversos tributos. As informações que aparecem logo após a denominação do tributo, entre parêntesis, representam o valor da arrecadação, no período de janeiro a junho de 2015, e a variação pelo IPCA, em relação ao mesmo período do ano anterior.

- **I. Importação (R\$ 19.927 milhões/-1,45%) e IPI-Vinculado (R\$ 8.551 milhões/+4,56%):** resultado decorrente, principalmente, da conjugação dos seguintes fatores: a) redução de 22,88% no valor em dólar das importações; b) elevação de 29,34% na taxa média de câmbio, de 8,93% na alíquota média efetiva do I. Importação e de 14,03% na alíquota média efetiva do IPI-Vinculado;
- **IPI-Bebidas (R\$ 1.475 milhões/-26,36%):** resultado decorrente, principalmente, dos seguintes fatores: a) alteração da sistemática de recolhimento do IPI-Bebidas em função da edição da Lei 13.097/15; b) queda de 2,9% na produção, no período de janeiro a maio/2015; e c)

compensações efetuadas por empresas do setor, em relação ao mesmo período do ano anterior;

- **IPI-Automóveis (R\$ 2.112 milhões/-9,82%):** resultado decorrente, principalmente, da conjugação dos seguintes fatores: a) recomposição gradual da alíquota do IPI incidente na aquisição de automóveis; e b) redução de 10,24% no volume de vendas ao mercado interno (dezembro de 2014 a maio/2015 / dezembro de 2013 a maio/2014 - Carta da Anfavea);
- **IPI-Outros (R\$ 10.130 milhões/-11,42%):** resultado influenciado, basicamente, pela conjugação dos seguintes fatores: a) recomposição da alíquota do IPI incidente sobre os setores de móveis e linha branca; b) decréscimo de 6,25% na produção industrial de dezembro de 2014 a maio de 2015 em relação a dezembro de 2013 a maio de 2014 (Pesquisa Industrial Mensal - Produção Física/ IBGE). A seguir, quadro demonstrativo da arrecadação desse tributo destacando os principais setores;

ARRECAÇÃO DO IPI-OUTROS POR DIVISÃO ECONÔMICA
PERÍODO: JANEIRO A JUNHO - 2015/2014
(A PREÇOS DE JUNHO/2015 - IPCA)

UNIDADE: R\$ MILHÕES

DIVISÃO ECONÔMICA (CNAE)	ARRECAÇÃO		DIFERENÇAS	
	JAN-JUN/15 [A]	JAN-JUN/14 [B]	[A]-[B]	[A]/[B]%
. METALURGIA	635	990	(355)	(35,86)
. COMÉRCIO ATACADISTA	1.431	1.660	(229)	(13,79)
. FABRIC. DE PROD. DE BORRACHA E DE MAT. PLÁSTICO	1.051	1.162	(111)	(9,54)
SUBTOTAL [A]	3.117	3.811	(695)	(18,23)
DEMAIS [B]	7.014	7.625	(611)	(8,02)
TOTAL [C]=[A]+[B]	10.130	11.436	(1.306)	(11,42)

- **IRPF (R\$ 16.897 milhões/-1,46%):** resultado decorrente, especialmente, do acréscimo na arrecadação de Quotas-Declaração (+3,60%), conjugado com o decréscimo na arrecadação de Ganhos de Capital na Alienação de Bens (-6,82%) e Ganhos Líquidos em Operações em Bolsa (32,78%), conforme quadro a seguir;

ARRECADAÇÃO DO IRPF
PERÍODO: JANEIRO A JUNHO - 2015/2014
(A PREÇOS DE JUNHO/2015 - IPCA)

UNIDADE: R\$ MILHÕES

DISCRIMINAÇÃO	ARRECADAÇÃO		DIFERENÇAS	
	JAN-JUN/15 [A]	JAN-JUN/14 [B]	[A]-[B]	[A]/[B]%
QUOTAS-DECLARAÇÃO	9.710	9.372	338	3,60
GANHOS DE CAPITAL NA ALIENAÇÃO DE BENS	3.260	3.499	(238)	(6,82)
GANHOS LÍQUIDOS EM OPERAÇÕES EM BOLSA	264	392	(129)	(32,78)
OUTROS	3.663	3.884	(221)	(5,68)
TOTAL	16.897	17.147	(250)	(1,46)

- **IRPJ (R\$ 65792 milhões/-9,78%) e CSLL (R\$ 35.367 milhões/-7,84%):** resultado decorrente, principalmente, da conjugação dos seguintes fatores: a) decréscimo real de 12,79% no pagamento por estimativa mensal; b) decréscimo real de 5,86% na arrecadação referente ao lucro presumido.

Cabe ressaltar que esses itens, com maior participação na arrecadação do IRPJ/CSLL, têm como base de cálculo a receita bruta, sendo que, no caso da “Estimativa Mensal”, as empresas podem ajustar seus recolhimentos ao resultado efetivo, a qualquer tempo, por meio de levantamento de Balanços de Suspensão, que reflete, em tese, o lucro real da empresa, a ser apurado ao final do exercício.

Estudo divulgado pela Consultoria Econômica, com base nas informações de 317 Empresas não financeiras (incluindo a Vale), com ações negociadas em Bolsa de Valores, demonstrou que houve uma redução de 41,4% no lucro dessas empresas no primeiro trimestre de 2015 em relação a igual período de 2014.

Os quadros, a seguir, apresentam o desempenho da arrecadação dos principais itens do IRPJ e da CSLL, bem assim, dos setores que mais contribuíram para o resultado;

ARRECAÇÃO DO IRPJ/CSLL
PERÍODO: JANEIRO A JUNHO - 2015/2014
(A PREÇOS DE JUNHO/2015 - IPCA)

UNIDADE: R\$ MILHÕES

DISCRIMINAÇÃO	ARRECAÇÃO		DIFERENÇAS	
	JAN-JUN/15 [A]	JAN-JUN/14 [B]	[A]-[B]	[A]/[B]%
ESTIMATIVA MENSAL	46.798	53.664	(6.866)	(12,79)
FINANCEIRA	12.632	16.201	(3.569)	(22,03)
DEMAIS	34.166	37.463	(3.297)	(8,80)
BALANÇO TRIMESTRAL	6.165	6.942	(778)	(11,20)
LUCRO PRESUMIDO	24.393	25.912	(1.519)	(5,86)
OUTROS	23.804	24.781	(977)	(3,94)
TOTAL	101.159	111.299	(10.139)	(9,11)

ARRECAÇÃO DO IRPJ/CSLL POR DIVISÃO ECONÔMICA
PERÍODO: JANEIRO A JUNHO - 2015/2014
(A PREÇOS DE JUNHO/2015 - IPCA)

UNIDADE: R\$ MILHÕES

DIVISÃO ECONÔMICA (CNAE)	ARRECAÇÃO		DIFERENÇAS	
	JAN-JUN/15 [A]	JAN-JUN/14 [B]	[A]-[B]	[A]/[B]%
. ELETRICIDADE	4.609	6.370	(1.760)	(27,64)
. COMÉRCIO ATACADISTA	7.089	8.534	(1.445)	(16,94)
. TELECOMUNICAÇÕES	906	1.981	(1.074)	(54,23)
. TRANSPORTE TERRESTRE	1.712	2.525	(812)	(32,17)
. CAPTAÇÃO, TRATAMENTO E DISTRIBUIÇÃO DE ÁGUA	498	1.240	(742)	(59,86)
. EXTRAÇÃO DE MINERAIS METÁLICOS	853	1.404	(552)	(39,28)
. FABRICAÇÃO DE MÁQUINAS E EQUIPAMENTOS	869	1.369	(500)	(36,54)
. COMÉRCIO VAREJISTA	5.531	6.010	(479)	(7,97)
. CONSTRUÇÃO DE EDIFÍCIOS	2.462	2.874	(412)	(14,33)
. FABRICAÇÃO DE VEÍCULOS AUTOMOTORES	643	1.008	(365)	(36,21)
SUBTOTAL [A]	25.172	33.313	(8.141)	(24,44)
DEMAIS [B]	75.987	77.985	(1.998)	(2,56)
TOTAL [C]=[A]+[B]	101.159	111.299	(10.139)	(9,11)

- **IRRF-Rendimentos do Trabalho (R\$ 48.928 milhões/+0,48%):** resultado decorrente da variação nominal de +5,53% (IPCA -1,95%) da massa salarial habitual, nos meses de dezembro/14 a maio/15, em relação a igual período do ano anterior;
- **IRRF-Rendimentos de Capital (R\$ 24.799 milhões/+18,90%):** o resultado reflete os acréscimos nominais de 49,75% na arrecadação do imposto de renda incidente sobre fundos de renda fixa, de 334,61% na arrecadação sobre operações

de swap e de 15,17% na arrecadação do item aplicações de renda fixa (PF e PJ);

- **IRRF-Rendimentos de Residentes no Exterior (R\$ 12.343 milhões/+25,13%):** resultado decorrente de arrecadação atípica, ocorrida em maio/15, no valor de, aproximadamente, R\$1 bilhão no item “Rendimentos do trabalho de residentes no exterior”, acarretando acréscimo nominal de 103,63% ,nesse item.
- **IRRF-Outros Rendimentos (R\$ 5.657 milhões/+6,96%):** resultado decorrente do recolhimento atípico, em abril/15, a título de Depósito Judicial, no valor de R\$ 835 milhões que representou um acréscimo real, nesse ítem, de 316,34% no período de janeiro a junho/15, conforme tabela abaixo;

ARRECAÇÃO DO IRRF-OUTROS RENDIMENTOS
PERÍODO: JANEIRO A JUNHO - 2015/2014
(A PREÇOS DE JUNHO/2015 - IPCA)

UNIDADE: R\$ MILHÕES

DISCRIMINAÇÃO	ARRECAÇÃO		DIFERENÇAS	
	JAN-JUN/15 [A]	JAN-JUN/14 [B]	[A]-[B]	[A]/[B]%
DEPÓSITOS JUDICIAIS	1.041	250	791	316,34
OUTROS	4.616	5.039	(423)	(8,40)
TOTAL	5.657	5.289	368	6,96

- **IOF (R\$ 17.268 milhões/+9,92%):** resultado explicado, principalmente, pelo aumento na alíquota do IOF sobre operações de crédito das pessoas físicas, conforme Decreto 8.392/15.

ARRECAÇÃO DO IOF
PERÍODO: JANEIRO A JUNHO - 2015/2014
(A PREÇOS DE JUNHO/2015 - IPCA)

UNIDADE: R\$ MILHÕES

DISCRIMINAÇÃO	ARRECAÇÃO		DIFERENÇAS	
	JAN-JUN/15 [A]	JAN-JUN/14 [B]	[A]-[B]	[A]/[B]%
OPERAÇÕES DE CRÉDITO - PESSOA JURÍDICA	4.790	5.354	(565)	(10,55)
OPERAÇÕES DE CRÉDITO - PESSOA FÍSICA	6.838	5.068	1.771	34,94
OPERAÇÕES DE CÂMBIO - SAÍDA DE MOEDA	1.768	1.699	69	4,04
OPER. DE CÂMBIO - ENTRADA DE MOEDA	534	404	130	32,09
SUBTOTAL [A]	13.930	12.525	1.404	11,21
TÍTULOS OU VALORES MOBILIÁRIOS	812	561	251	44,84
DEMAIS	2.526	2.623	(97)	(3,70)
SUBTOTAL [B]	3.338	3.184	154	4,85
TOTAL	17.268	15.709	1.559	9,92

- **COFINS (R\$ 101.463 milhões/-3,61%) e PIS/PASEP (R\$ 27.531 milhões/-3,26%):** esse resultado decorreu, fundamentalmente, da combinação dos seguintes fatores: a) decréscimo real de 5,09% no volume de vendas de dezembro de 2014 a maio de 2015 em relação a dezembro de 2013 a maio de 2014 (PMC-IBGE); b) redução de 22,9% no volume de importações; c) recolhimento extraordinário no valor de cerca de R\$ 1,1bilhão, em fevereiro/15; d) alteração nas alíquotas do PIS/Cofins, incidentes sobre gasolina, diesel e na importação de bens e serviços. O quadro a seguir apresenta a arrecadação dos principais itens e dos principais setores econômicos;

ARRECAÇÃO DA COFINS/PIS-PASEP
PERÍODO: JANEIRO A JUNHO - 2015/2014
(A PREÇOS DE JUNHO/2015 - IPCA)

UNIDADE: R\$ MILHÕES

DISCRIMINAÇÃO	ARRECAÇÃO		DIFERENÇAS	
	JAN-JUN/15 [A]	JAN-JUN/14 [B]	[A]-[B]	[A]/[B]%
IMPORTAÇÃO	22.106	22.188	(83)	(0,37)
OUTROS	106.889	111.533	(4.644)	(4,16)
TOTAL	128.995	133.721	(4.727)	(3,53)

ARRECADAÇÃO DA COFINS/PIS-PASEP POR DIVISÃO ECONÔMICA
PERÍODO: JANEIRO A JUNHO - 2015/2014
(A PREÇOS DE JUNHO/2015 - IPCA)

UNIDADE: R\$ MILHÕES

DIVISÃO ECONÔMICA (CNAE)	ARRECADAÇÃO		DIFERENÇAS	
	JAN-JUN/15 [A]	JAN-JUN/14 [B]	[A]-[B]	[A]/[B]%
. ENTIDADES FINANCEIRAS	8.271	9.587	(1.316)	(13,73)
. FABRICAÇÃO DE VEÍCULOS AUTOMOTORES	6.157	6.909	(753)	(10,89)
. COMÉRCIO VAREJISTA	6.288	6.958	(670)	(9,64)
. METALURGIA	1.432	2.045	(613)	(29,98)
. COMÉRCIO ATACADISTA	10.376	10.968	(592)	(5,40)
. TRANSPORTE TERRESTRE	2.447	2.952	(505)	(17,12)
. CONSTRUÇÃO DE EDIFÍCIOS	2.096	2.590	(494)	(19,07)
. OBRAS DE INFRA-ESTRUTURA	1.185	1.625	(440)	(27,09)
. FABRICAÇÃO DE MÁQUINAS E EQUIPAMENTOS	1.959	2.307	(348)	(15,09)
. CAPTAÇÃO, TRATAMENTO E DISTRIBUIÇÃO DE ÁGUA	1.127	1.463	(336)	(22,98)
SUBTOTAL [A]	41.337	47.405	(6.069)	(12,80)
DEMAIS [B]	87.658	86.316	1.342	1,55
TOTAL [C]=[A]+[B]	128.995	133.721	(4.727)	(3,53)

- **Outras receitas administradas pela RFB (R\$ 12.253 milhões/+45,47%):** resultado influenciado pela conjugação dos seguintes fatores: a) parcelamento instituído pela Lei 12.996/14; b) redução na arrecadação de parcelamentos especiais em consequência das quitações antecipadas, em conformidade com a Lei 13.043/14; c) crescimento de 126,34% na arrecadação de depósitos judiciais;
- **Receita Previdenciária (R\$ 178.086 milhões/-3,34%):** a Receita Própria apresentou variação real, pelo IPCA, de -3,47% e as Demais caíram -2,32%.

ARRECADAÇÃO DA RECEITA PREVIDENCIÁRIA
PERÍODO: JANEIRO A JUNHO - 2015/2014
(A PREÇOS DE JUNHO/2015 - IPCA)

UNIDADE: R\$ MILHÕES

RECEITA PREVIDENCIÁRIA	ARRECADAÇÃO		DIFERENÇAS	
	JAN-JUN/15 [A]	JAN-JUN/14 [B]	[A]-[B]	[A]/[B]%
PRÓPRIA	157.628	163.289	(5.661)	(3,47)
DEMAIS	20.458	20.945	(487)	(2,32)
TOTAL	178.086	184.233	(6.148)	(3,34)

O resultado decorreu, principalmente, em razão das desonerações sobre a folha de pagamentos, em especial,

daquelas instituídas pelas Leis 12.715/12, 12.794/13 e 12.844/13.

A massa salarial habitual, do período de dezembro de 2014 a maio de 2015, apurada pela PME/IBGE nas seis principais regiões metropolitanas brasileiras, apresentou crescimento nominal de +5,53% em relação a igual período do ano anterior (IPCA -1,95%).

O Cadastro Geral de Empregados e Desempregados (CAGED/MTE) apresentou, até o mês de maio de 2015, um saldo negativo de 243.948 empregos. A contribuição dos principais setores para esse resultado foi a seguinte: comércio (-159,3 mil postos), construção civil (-108,6 mil postos) e indústria de transformação (-98,6 mil postos). O setor de serviços obteve um resultado positivo de 78,1 mil postos. Nos últimos doze meses, foram eliminados 452.835 postos de trabalho.

III. RECEITAS ADMINISTRADAS PELA RFB - DESEMPENHO DA ARRECADAÇÃO DE JUNHO DE 2015 EM RELAÇÃO A JUNHO DE 2014 (Tabelas I, I-A, e II-B).

III.1 Análise global

A arrecadação das Receitas Administradas pela RFB apresentou, no mês de junho de 2015, variação real (IPCA) de **-1,97%** em relação ao mesmo mês do ano anterior.

O principal fator que concorreu para esse resultado foi a redução real de 22,58% na arrecadação do IRPJ/CSLL, conforme tabela a seguir.

ARRECADAÇÃO DAS RECEITAS ADMINISTRADAS PELA RFB
PERÍODO: JUNHO - 2015/2014
UNIDADE: R\$ MILHÕES

RECEITAS	JUNHO			
	ARRECADAÇÃO (PREÇOS CORRENTES)		VARIÇÃO [A]/[B]%	
	2015 [A]	2014 [B]	NOMINAL	REAL (IPCA)
IRPJ/CSLL	9.510	11.281	(15,70)	(22,58)
DEMAIS	85.729	77.933	10,00	1,02
TOTAL	95.239	89.213	6,75	(1,97)

III.2 Análise por tributo

A seguir, estão discriminados os fatores que concorreram para o desempenho dos diversos tributos. A informação inserida logo após a denominação do tributo, entre parêntesis, representa o valor da arrecadação no mês de junho de 2015 e a variação real (IPCA) em relação ao mesmo mês do ano anterior.

- **I. Importação (R\$ 3.175 milhões/+9,16%) e IPI-Vinculado (R\$ 1.434 milhões/+19,14%):** resultado decorrente, principalmente, da conjugação dos seguintes fatores: redução de 21,34% no valor em dólar (volume) das importações; elevação de 39,19% na taxa média de câmbio, de 10,17% na alíquota média efetiva do I. Importação e de 17,17% na alíquota média efetiva do IPI-Vinculado;

- **IPI - Bebidas (R\$ 163 milhões/-50,54%):** alteração da sistemática de apuração do IPI-Bebidas em função da edição da Lei 13.097/15, e queda de 10,9% na produção, em relação ao mesmo mês do ano anterior;
- **IPI-Automóveis (R\$ 297 milhões/-22,87%):** resultado decorrente da conjugação dos seguintes fatores: a) recomposição da alíquota do IPI incidente na aquisição de automóveis; b) redução de 21,21% no volume de vendas ao mercado interno (maio-2015/maio-2014)-Carta da Anfavea); c) crédito decorrente da aplicação do INOVAR-AUTO;
- **IPI-Outros (R\$ 1.571 milhões/-22,82%):** resultado influenciado, basicamente, pela conjugação dos seguintes fatores: a) recomposição da alíquota do IPI incidente sobre os setores de móveis e linha branca; b) decréscimo de 8,80% na produção industrial de maio de 2015 em relação a maio de 2014 (Pesquisa Industrial Mensal - Produção Física/ IBGE). A seguir, quadro demonstrativo da arrecadação desse tributo destacando os principais setores;

ARRECAÇÃO DO IPI-OUTROS POR DIVISÃO ECONÔMICA
PERÍODO: JUNHO - 2015/2014
(A PREÇOS DE JUNHO/2015 - IPCA)

UNIDADE: R\$ MILHÕES

DIVISÃO ECONÔMICA (CNAE)	ARRECAÇÃO		DIFERENÇAS	
	JUN/15 [A]	JUN/14 [B]	[A]-[B]	[A]/[B]%
. METALURGIA	87	174	(87)	(50,26)
. FABRIC. DE VEÍC. AUTOMOTORES (exceto automóveis)	97	147	(51)	(34,46)
. FABRIC. DE PROD. DE METAL, EXCETO MÁQ. E EQUIP.	86	113	(28)	(24,40)
SUBTOTAL [A]	269	435	(166)	(38,17)
DEMAIS [B]	1.303	1.601	(299)	(18,65)
TOTAL [C]=[A]+[B]	1.571	2.036	(465)	(22,82)

- **IRPF (R\$ 2.668 milhões/+1,48%):** resultado decorrente, principalmente, do acréscimo na arrecadação do item relativo a Quotas-Declaração (+5,29%);
- **IRPJ (R\$ 6.131 milhões/-22,46%) e CSLL (R\$ 3.379 milhões/-22,79%):** O resultado da arrecadação foi influenciado, principalmente, pela conjugação dos seguintes fatores: decréscimo real de 28,29% na arrecadação da estimativa mensal e redução de

10,02% na arrecadação do lucro presumido. Os quadros, a seguir, apresentam o desempenho da arrecadação dos principais itens do IRPJ e da CSLL, bem assim, dos setores que mais contribuíram para o resultado;

ARRECAÇÃO DO IRPJ/CSLL
PERÍODO: JUNHO - 2015/2014
(A PREÇOS DE JUNHO/2015 - IPCA)

UNIDADE: R\$ MILHÕES

DISCRIMINAÇÃO	ARRECAÇÃO		DIFERENÇAS	
	JUN/15 [A]	JUN/14 [B]	[A]-[B]	[A]/[B]%
ESTIMATIVA MENSAL	5.471	7.630	(2.159)	(28,29)
FINANCEIRA	1.672	2.187	(514)	(23,53)
DEMAIS	3.799	5.444	(1.644)	(30,21)
LUCRO PRESUMIDO	1.449	1.610	(161)	(10,02)
OUTROS	2.590	3.044	(454)	(14,91)
TOTAL	9.510	12.284	(2.774)	(22,58)

ARRECAÇÃO DO IRPJ/CSLL POR DIVISÃO ECONÔMICA

PERÍODO: JUNHO - 2015/2014
(A PREÇOS DE JUNHO/2015 - IPCA)

UNIDADE: R\$ MILHÕES

DIVISÃO ECONÔMICA (CNAE)	ARRECAÇÃO		DIFERENÇAS	
	JUN/15 [A]	JUN/14 [B]	[A]-[B]	[A]/[B]%
. ENTIDADES FINANCEIRAS	1.392	1.990	(598)	(30,07)
. COMÉRCIO ATACADISTA	675	912	(237)	(25,96)
. TELECOMUNICAÇÕES	194	347	(153)	(44,04)
. EXTRAÇÃO DE MINERAIS METÁLICOS	33	181	(149)	(81,97)
. FABRICAÇÃO DE VEÍCULOS AUTOMOTORES	43	173	(130)	(75,41)
. ATIVIDADES DE RÁDIO E DE TELEVISÃO	107	232	(125)	(53,75)
. ELETRICIDADE	479	592	(112)	(18,99)
. TRANSPORTE TERRESTRE	184	291	(108)	(36,98)
. CAPTAÇÃO, TRATAMENTO E DISTRIBUIÇÃO DE ÁGUA	25	112	(88)	(78,01)
. COMÉRCIO VAREJISTA	585	667	(82)	(12,26)
SUBTOTAL [A]	3.716	5.497	(1.781)	(32,40)
DEMAIS [B]	5.794	6.787	(993)	(14,63)
TOTAL [C]=[A]+[B]	9.510	12.284	(2.774)	(22,58)

- **IRRF-Rendimentos do Trabalho (R\$ 6.947 milhões/-5,44%):** o resultado reflete, principalmente, a variação nominal de +2,38% (IPCA -5,61%) da massa salarial habitual no mês de maio de 2015 em relação ao mesmo mês de 2014;

- **IRRF-Rendimentos do Capital (R\$ 8.213 milhões/+34,67%):** esse resultado decorreu, fundamentalmente, da conjugação dos seguintes fatores: a) acréscimos nominais de 52,07% na arrecadação do imposto de renda incidente sobre fundos de renda fixa e de 29,01% na arrecadação do item aplicações de renda fixa (PF e PJ), em decorrência do aumento da taxa de juros; e b) crescimento de 377,1% na arrecadação sobre operações de swap;
- **IRRF-Rendimentos de Residentes no Exterior (R\$ 2.083 milhões/+69,22%):** resultado explicado pelo acréscimo nominal de 125,83% no item "Rendimento do trabalho de residentes no exterior"; de 305,67% no item "juros sobre o capital próprio" e de 80,78% no item juros e comissões em geral;
- **IOF (R\$ 3.141 milhões/+11,58%):** resultado explicado, principalmente, pelo aumento na alíquota do IOF sobre operações de crédito das pessoas físicas, conforme Decreto 8.392/15;

ARRECADAÇÃO DO IOF
PERÍODO: JUNHO - 2015/2014
(A PREÇOS DE JUNHO/2015 - IPCA)

UNIDADE: R\$ MILHÕES

DISCRIMINAÇÃO	ARRECADAÇÃO		DIFERENÇAS	
	JUN/15 [A]	JUN/14 [B]	[A]-[B]	[A]/[B]%
OPERAÇÕES DE CRÉDITO - PESSOA JURÍDICA	826	949	(123)	(13,00)
OPERAÇÕES DE CRÉDITO - PESSOA FÍSICA	1.200	909	292	32,11
OPERAÇÕES DE CÂMBIO - SAÍDA DE MOEDA	362	263	98	37,41
OPER. DE CÂMBIO - ENTRADA DE MOEDA	97	66	30	45,80
SUBTOTAL [A]	2.485	2.187	297	13,59
TÍTULOS OU VALORES MOBILIÁRIOS	250	118	132	111,84
DEMAIS	406	510	(103)	(20,26)
SUBTOTAL [B]	657	628	29	4,58
TOTAL	3.141	2.815	326	11,58

- **COFINS (R\$ 16.413 milhões/-7,44%) e PIS/PASEP (R\$ 4.439 milhões/-6,13%):** esse resultado decorreu, fundamentalmente, da conjugação dos seguintes fatores: a) decréscimo real de 10,4% do volume de vendas de maio de 2015 em relação a maio de 2014 (PMC-IBGE); b) compensações tributárias e c) aumento das alíquotas

incidentes sobre combustíveis e sobre a importação de bens e serviços. O quadro a seguir apresenta a arrecadação dos principais itens e dos principais setores econômicos;

ARRECAÇÃO DA COFINS/PIS-PASEP

PERÍODO: JUNHO - 2015/2014

(A PREÇOS DE JUNHO/2015 - IPCA)

UNIDADE: R\$ MILHÕES

DISCRIMINAÇÃO	ARRECAÇÃO		DIFERENÇAS	
	JUN/15 [A]	JUN/14 [B]	[A]-[B]	[A]/[B]%
IMPORTAÇÃO	3.958	3.463	495	14,31
OUTROS	16.894	18.999	(2.105)	(11,08)
TOTAL	20.851	22.461	(1.610)	(7,17)

ARRECAÇÃO DA COFINS/PIS-PASEP POR DIVISÃO ECONÔMICA

PERÍODO: JUNHO - 2015/2014

(A PREÇOS DE JUNHO/2015 - IPCA)

UNIDADE: R\$ MILHÕES

DIVISÃO ECONÔMICA (CNAE)	ARRECAÇÃO		DIFERENÇAS	
	JUN/15 [A]	JUN/14 [B]	[A]-[B]	[A]/[B]%
. ENTIDADES FINANCEIRAS	1.139	1.496	(357)	(23,85)
. FABRICAÇÃO DE VEÍCULOS AUTOMOTORES	993	1.201	(208)	(17,32)
. METALURGIA	222	381	(159)	(41,67)
. COMÉRCIO VAREJISTA	1.007	1.153	(146)	(12,67)
. TELECOMUNICAÇÕES	386	511	(125)	(24,48)
. FABRIC. DE EQUIP. DE INFORMÁTICA E ELETRÔNICOS	376	487	(111)	(22,80)
. CAPTAÇÃO, TRATAMENTO E DISTRIBUIÇÃO DE ÁGUA	117	218	(101)	(46,23)
. COMÉRCIO ATACADISTA	1.693	1.791	(98)	(5,47)
. CONSTRUÇÃO DE EDIFÍCIOS	320	410	(90)	(22,06)
. TRANSPORTE TERRESTRE	395	484	(89)	(18,39)
SUBTOTAL [A]	6.649	8.133	(1.484)	(18,25)
DEMAIS [B]	14.202	14.328	(126)	(0,88)
TOTAL [C]=[A]+[B]	20.851	22.461	(1.610)	(7,17)

- **Outras receitas administradas pela RFB (R\$ 2.255 milhões/+70,52%):** resultado influenciado por a) instituição, por meio da Lei 12.996/2014, de parcelamento especial com recolhimentos a partir de agosto de 2014; b) crescimento de 311,97% da arrecadação de depósitos judiciais.

- **Receita previdenciária (R\$ 28.955 milhões/-5,24%):** a Receita Própria apresentou variação real de -5,09% e as Demais caíram -6,58%.

ARRECAÇÃO DA RECEITA PREVIDENCIÁRIA

PERÍODO: JUNHO - 2015/2014

(A PREÇOS DE JUNHO/2015 - IPCA)

UNIDADE: R\$ MILHÕES

RECEITA PREVIDENCIÁRIA	ARRECAÇÃO		DIFERENÇAS	
	JUN/15 [A]	JUN/14 [B]	[A]-[B]	[A]/[B]%
PRÓPRIA	26.040	27.435	(1.396)	(5,09)
DEMAIS	2.915	3.121	(205)	(6,58)
TOTAL	28.955	30.556	(1.601)	(5,24)

O resultado decorreu, principalmente, em razão das desonerações sobre a folha de pagamentos, em especial, daquelas instituídas pelas Leis 12.715/12, 12.794/13 e 12.844/13.

A massa salarial habitual de maio de 2015, apurada pela PME/IBGE nas seis principais regiões metropolitanas brasileiras, apresentou crescimento nominal de +2,38% em relação a igual período do ano anterior (IPCA -5,61%).

O Cadastro Geral de Empregados e Desempregados (CAGED/MTE) apresentou, para o mês de maio de 2015, um saldo negativo de 115.599 empregos. A contribuição dos principais setores para esse resultado foi a seguinte: indústria de transformação (-61,0 mil postos), serviços (-32,6 mil postos) e construção civil (-29,8 mil postos).

IV. RECEITAS ADMINISTRADAS PELA RFB - DESEMPENHO DA ARRECADAÇÃO DE JUNHO DE 2015 EM RELAÇÃO A MAIO DE 2015 (Tabelas I e I-A).

A arrecadação das Receitas Administradas pela RFB apresentou, no mês de junho de 2015, variação real (IPCA) de **+5,03%** em relação ao mês anterior.

Esse resultado decorreu, fundamentalmente, em razão do recolhimento semestral, no mês de junho/2015, do IRRF-Rendimentos de Capital, em conformidade com a Lei nº 10.892/04;

V. INFORMAÇÕES ADICIONAIS:

a) Parcelamentos

a.1) Refis

O quadro a seguir mostra a evolução da arrecadação do REFIS referente aos impostos e contribuições administrados pela RFB no ano de 2014 e nos meses de janeiro a junho de 2015.

ARRECAÇÃO DO REFIS
PERÍODO: 2014 E JANEIRO A JUNHO DE 2015
(A PREÇOS CORRENTES)
 UNIDADE: R\$ MILHÕES

MÊS	ARRECAÇÃO
JAN-DEZ 2014	311
JAN	20
FEV	6
MAR	17
ABR	21
MAI	17
JUN	20
JAN-JUN 2015	101

a.2) Paes e Paex

Os quadros, a seguir, mostram a arrecadação relativa ao parcelamento especial (Paes), em conformidade com o art. 1º da Lei 10.684/03, e ao Paex, em conformidade com a Medida Provisória 303/06.

ARRECAÇÃO DO PAES
PERÍODO: 2014 E JANEIRO A JUNHO DE 2015
(A PREÇOS CORRENTES)

MÊS	PESSOAS FÍSICAS		PESSOAS JURÍDICAS		TOTAL	
	VALOR (R\$ MILHÕES)	Nº CONTRIB. COM DÉBITOS EM PARCELAMENTO	VALOR (R\$ MILHÕES)	Nº CONTRIB. COM DÉBITOS EM PARCELAMENTO	VALOR (R\$ MILHÕES)	Nº CONTRIB. COM DÉBITOS EM PARCELAMENTO
JAN-DEZ 2014	16	-	345	-	361	-
JAN	1	1.234	24	4.437	25	5.671
FEV	1	1.211	24	4.317	25	5.528
MAR	1	1.169	24	4.208	25	5.377
ABR	1	1.150	26	4.144	27	5.294
MAI	1	1.122	23	4.026	24	5.148
JUN	1	1.090	23	3.931	24	5.021
JAN-JUN 2015	7	-	143	-	150	-

ARRECAÇÃO MP Nº 303/06 (PAEX)
PERÍODO: 2014 E JANEIRO A JUNHO DE 2015
(A PREÇOS CORRENTES)

UNIDADE: R\$ MILHÕES

RECEITAS	2014	2015						
		JAN	FEV	MAR	ABR	MAI	JUN	TOTAL
I. IMPORTAÇÃO	2	0	0	0	0	0	0	1
IPI	9	0	0	0	0	0	0	2
I. RENDA	36	2	2	2	3	2	2	14
IOF	0	0	0	0	0	0	0	0
COFINS	125	24	8	8	8	8	8	64
PIS/PASEP	40	3	3	3	3	3	3	20
CSLL	17	1	1	1	1	1	1	7
SIMPLES (*)	27	2	2	2	2	2	2	12
OUTRAS	5	0	0	0	0	0	0	2
RECEITA ADMINISTRADA PELA RFB	261	33	17	18	18	18	17	120

(*) Art. 8º MP 303/06.

a.3) Parcelamento - Lei 11.941/09 (códigos específicos)

O quadro a seguir mostra a arrecadação relativa ao parcelamento, em conformidade com a Lei 11.941/09.

ARRECAÇÃO DA LEI Nº 11.941/09
PERÍODO: 2009 A 2014 E JANEIRO A JUNHO DE 2015
(A PREÇOS CORRENTES)

UNIDADE: R\$ MILHÕES

MÊS	PREVIDENCIÁRIA	DEMAIS	TOTAL
JAN-DEZ 2009	730	4.008	4.739
JAN-DEZ 2010	2.091	5.598	7.690
JAN-DEZ 2011	3.907	17.112	21.019
JAN-DEZ 2012	3.960	12.600	16.560
JAN-DEZ 2013	3.493	10.439	13.932
JAN-DEZ 2014	3.112	10.056	13.168
JAN	157	393	550
FEV	149	382	531
MAR	158	413	571
ABR	154	383	538
MAI	152	389	542
JUN	160	383	543
JAN-JUN 2015	931	2.343	3.274

a.4) Parcelamento - Lei 12.865/13

O quadro a seguir mostra a arrecadação relativa ao parcelamento instituído pela Lei 12.865/13.

ARRECAÇÃO DA LEI Nº 12.865/13
PERÍODO: 2013 A 2014 E JANEIRO A JUNHO DE 2015
(A PREÇOS CORRENTES)

UNIDADE: R\$ MILHÕES

MÊS	PREVIDENCIÁRIA	DEMAIS			TOTAL GERAL
		REABERTURA LEI 11.941/09	OUTRAS MODALIDADES	TOTAL	
OUT-DEZ 2013	175	1.247	20.363	21.610	21.786
JAN-DEZ 2014	611	2.973	2.023	4.996	5.607
JAN	42	150	110	259	302
FEV	39	147	106	253	292
MAR	39	152	111	263	302
ABR	40	151	108	259	299
MAI	42	147	109	255	297
JUN	38	149	110	259	297
JAN-JUN 2015	240	896	653	1.549	1.789

a.5) Parcelamento - Lei 12.996/14

O quadro a seguir mostra a arrecadação relativa ao parcelamento instituído pela Lei 12.996/14.

ARRECAÇÃO DA LEI Nº 12.996/14
PERÍODO: 2014 E JANEIRO A JUNHO DE 2015
(A PREÇOS CORRENTES)

UNIDADE: R\$ MILHÕES

MÊS	PREVIDENCIÁRIA	DEMAIS	TOTAL
JUL-DEZ 2014	3.336	9.668	13.003
JAN	204	480	684
FEV	159	423	581
MAR	166	424	591
ABR	154	400	554
MAI	151	394	545
JUN	156	398	554
JAN-JUN 2015	990	2.519	3.509

b) Simples-Nacional

O quadro a seguir mostra a arrecadação relativa ao Simples-Nacional, instituído pela Lei Complementar 123, de 14 de dezembro de 2006.

ARRECADAÇÃO DO SIMPLES
PERÍODO: JANEIRO A JUNHO - 2015/2014
(A PREÇOS CORRENTES)

UNIDADE: R\$ MILHÕES

MÊS	SIMPLES					
	RFB		ICMS/ISS		TOTAL	
	2015	2014	2015	2014	2015	2014
JAN	4.913	4.295	1.526	1.351	6.439	5.646
FEV	4.089	3.516	1.238	1.081	5.327	4.596
MAR	4.051	3.536	1.225	1.094	5.276	4.630
ABR	4.403	3.512	1.341	1.084	5.744	4.596
MAI	4.314	3.870	1.310	1.193	5.624	5.062
JUN	4.396	3.873	1.342	1.202	5.738	5.075
JAN-JUN	26.166	22.601	7.982	7.004	34.148	29.605

c) Decomposição da arrecadação do IRPJ

ARRECADAÇÃO DO IRPJ
PERÍODO: 2014 E JANEIRO A JUNHO DE 2015
(A PREÇOS CORRENTES)

UNIDADE: R\$ MILHÕES

MÊS	LUCRO REAL		LUCRO PRESUMIDO		OUTROS		TOTAL	
	VALOR	%	VALOR	%	VALOR	%	VALOR	%
JAN-DEZ 2014	73.209	60,41	30.754	25,38	17.226	14,21	121.189	100,00
JAN	13.160	63,95	6.149	29,88	1.269	6,17	20.578	100,00
FEV	7.501	77,27	1.151	11,86	1.055	10,86	9.707	100,00
MAR	7.289	76,55	1.079	11,33	1.154	12,12	9.521	100,00
ABR	5.688	47,63	5.071	42,47	1.181	9,89	11.940	100,00
MAI	3.923	64,14	1.008	16,48	1.185	19,37	6.116	100,00
JUN	3.886	63,39	934	15,24	1.310	21,37	6.131	100,00
JAN-JUN 2015	41.447	64,77	15.392	24,05	7.154	11,18	63.993	100,00

d) Arrecadação dos rendimentos de capital

ARRECADÇÃO DE IRRF-RENDIMENTOS DE CAPITAL

PERÍODO: JANEIRO A JUNHO - 2015/2014

(A PREÇOS CORRENTES)

UNIDADE: R\$ MILHÕES

MÊS	FUNDOS DE RENDA FIXA		OPERAÇÕES DE SWAP		JUROS REMUN. CAP. PRÓPRIO		APLICAÇÃO DE RENDA FIXA (PF e PJ)		OUTRAS		TOTAL	
	2015	2014	2015	2014	2015	2014	2015	2014	2015	2014	2015	2014
JAN	447	226	152	57	1.289	1.326	1.250	1.099	763	700	3.901	3.409
FEV	370	328	137	101	48	76	1.228	1.139	724	680	2.508	2.324
MAR	524	286	410	38	649	67	1.190	1.091	719	691	3.492	2.173
ABR	596	425	440	80	137	771	1.276	1.087	798	639	3.247	3.004
MAI	568	466	241	46	51	52	1.396	1.224	749	621	3.005	2.408
JUN	5.654	3.718	229	48	154	87	1.454	1.127	722	620	8.213	5.600
JAN-JUN	8.160	5.449	1.609	370	2.327	2.380	7.793	6.767	4.476	3.952	24.366	18.918
VAR. % 2015/2014	49,75		334,61		-2,22		15,17		13,25		28,80	

e) Arrecadação previdenciária - repasses

A tabela a seguir apresenta a receita previdenciária, proveniente de repasses, para o período de janeiro a junho dos anos de 2014 e 2015.

ARRECADÇÃO PREVIDENCIÁRIA - REPASSES

PERÍODO: JANEIRO A JUNHO - 2015/2014

(A PREÇOS CORRENTES)

UNIDADE: R\$ MILHÕES

REPASSES	ARRECADÇÃO		DIFERENÇAS	
	JAN-JUN/15 [A]	JAN-JUN/14 [B]	[A]-[B]	[A]/[B]% (IPCA)
SIMPLES /PAES/PAEX	16.414	14.505	1.909	4,73
Parcelamentos / Lei 11.941/09 / Lei 12.996/14	1.259	1.759	(499)	(33,61)
Programa de Recuperação Fiscal - REFIS	49	54	(5)	(15,21)
Outros	7	4	3	52,69
TOTAL REPASSES	17.729	16.321	1.407	0,55

f) Receitas administradas por outros órgãos

ARRECAÇÃO DAS RECEITAS ADMINISTRADAS POR OUTROS ÓRGÃOS

PERÍODO: JANEIRO A JUNHO - 2015/2014

(A PREÇOS DE JUNHO/2015 - IPCA)

UNIDADE: R\$ MILHÕES

DISCRIMINAÇÃO	ARRECAÇÃO		DIFERENÇAS	
	JAN-JUN/15 [A]	JAN-JUN/14 [B]	[A]-[B]	[A]/[B]%
ROYALTIES	12.120	19.736	(7.615)	(38,59)
DEPÓSITOS JUDICIAIS NÃO TRIBUTÁRIOS	258	421	(163)	(38,66)
OUTROS	2.581	2.908	(327)	(11,24)
TOTAL	14.960	23.065	(8.105)	(35,14)

g) Desonerações Tributárias

DESONERAÇÕES TRIBUTÁRIAS
PERÍODO: JUNHO - 2015/2014
(A Preços Correntes)

UNIDADE: R\$ Milhões

DISCRIMINAÇÃO	JUNHO		
	2015 [A]	2014 [B]	[A] - [B]
Simples e MEI	967	622	345
Folha de Salários	1.866	1.554	312
Cesta Básica	857	778	79
Nafta e Álcool	324	296	28
Vale-Cultura	62	37	24
Tributação PLR	175	157	17
Planos de Saúde	175	160	15
Transporte Coletivo	132	119	13
Entidades Beneficentes - Cebas	152	141	11
Lucro Presumido	90	81	9
Depreciação Acelerada BK	131	122	9
IRPF-Transportadores	120	112	8
REPNBL-Redes	91	85	6
INOVAR-Auto	74	69	5
PRONON e PRONAS	7	7	1
ICMS Base de Cálculo PIS/COFINS-Importação	0	303	-303
IOF-Crédito PF	0	319	-319
IPI-Total	530	899	-369
Cide-Combustível	0	1.017	-1.017
Outros	1.995	1.281	714
TOTAL	7.748	8.159	-411

Obs: Tabela refere-se ao impacto em 2015 e 2014 das desonerações instituídas desde 2010.

DESONERAÇÕES TRIBUTÁRIAS
PERÍODO: JANEIRO A JUNHO - 2015/2014
(A Preços Correntes)

UNIDADE: R\$ Milhões

DISCRIMINAÇÃO	JANEIRO A JUNHO		
	2015 [A]	2014 [B]	[A] - [B]
Simples e MEI	5.803	3.734	2.069
Folha de Salários	11.196	9.410	1.787
Cesta Básica	5.141	4.665	476
Nafta e Álcool	1.943	1.776	167
Vale-Cultura	370	224	146
Tributação PLR	1.048	944	103
Planos de Saúde	1.050	959	91
Transporte Coletivo	790	712	78
Entidades Beneficentes - Cebas	914	846	68
Lucro Presumido	541	488	53
Depreciação Acelerada BK	783	731	53
IRPF-Transportadores	719	670	48
REPNBL-Redes	546	509	37
INOVAR-Auto	445	415	30
PRONON e PRONAS	45	42	3
ICMS Base de Cálculo PIS/COFINS-Importação	1.370	1.820	-451
Cide-Combustível	5.452	6.103	-651
IOF-Crédito PF	341	1.911	-1.570
IPI-Total	3.180	5.424	-2.245
Outros	13.206	6.640	6.567
TOTAL	54.882	48.024	6.858

Obs: Tabela refere-se ao impacto em 2015 e 2014 das desonerações instituídas desde 2010.

Brasília, 14 de julho de 2015.
 Centro de Estudos Tributários e Aduaneiros
 Coordenação de Previsão e Análise

ANEXOS

TABELA I
ARRECAÇÃO DAS RECEITAS FEDERAIS
PERÍODO: MAIO E JUNHO DE 2015 E JUNHO DE 2014
(A PREÇOS CORRENTES)

UNIDADE: R\$ MILHÕES

RECEITAS	2015		2014	VARIÇÃO (%)	
	JUNHO	MAIO	JUNHO	JUN/15 MAI/15	JUN/15 JUN/14
IMPOSTO SOBRE IMPORTAÇÃO	3.175	2.828	2.671	12,27	18,87
I.P.I-TOTAL	3.907	3.887	4.031	0,51	(3,08)
I.P.I-FUMO	441	344	399	28,09	10,58
I.P.I-BEBIDAS	163	245	304	(33,32)	(46,15)
I.P.I-AUTOMÓVEIS	297	317	354	(6,20)	(16,01)
I.P.I-VINCULADO À IMPORTAÇÃO	1.434	1.300	1.105	10,33	29,73
I.P.I-OUTROS	1.571	1.681	1.869	(6,53)	(15,95)
IMPOSTO SOBRE A RENDA-TOTAL	26.816	22.787	23.972	17,68	11,86
I.RENDA-PESSOA FÍSICA	2.668	2.874	2.414	(7,17)	10,51
I.RENDA-PESSOA JURÍDICA	6.131	6.116	7.261	0,24	(15,57)
ENTIDADES FINANCEIRAS	1.108	890	1.320	24,43	(16,11)
DEMAIS EMPRESAS	5.023	5.226	5.941	(3,88)	(15,45)
I.RENDA-RETIDO NA FONTE	18.017	13.797	14.296	30,58	26,03
I.R.R.F-RENDIMENTOS DO TRABALHO	6.947	7.605	6.747	(8,65)	2,97
I.R.R.F-RENDIMENTOS DE CAPITAL	8.213	3.005	5.600	173,29	46,64
I.R.R.F-RENDIMENTOS DE RESIDENTES NO EXTERIOR	2.083	2.447	1.130	(14,87)	84,27
I.R.R.F-OUTROS RENDIMENTOS	774	740	819	4,58	(5,46)
IOF - I. S/ OPERAÇÕES FINANCEIRAS	3.141	2.889	2.585	8,72	21,50
ITR - I. TERRITORIAL RURAL	16	19	11	(14,77)	42,54
COFINS - CONTRIB. P/ A SEGURIDADE SOCIAL	16.413	16.448	16.284	(0,22)	0,79
ENTIDADES FINANCEIRAS	1.115	1.063	1.046	4,89	6,61
DEMAIS EMPRESAS	15.297	15.385	15.238	(0,57)	0,39
CONTRIBUIÇÃO PARA O PIS/PASEP	4.439	4.429	4.342	0,22	2,22
ENTIDADES FINANCEIRAS	187	165	172	13,40	8,90
DEMAIS EMPRESAS	4.252	4.264	4.171	(0,29)	1,95
CSLL - CONTRIB. SOCIAL S/ LUCRO LÍQUIDO	3.379	3.399	4.019	(0,57)	(15,93)
ENTIDADES FINANCEIRAS	565	513	690	10,16	(18,04)
DEMAIS EMPRESAS	2.814	2.886	3.330	(2,48)	(15,49)
CIDE-COMBUSTÍVEIS	473	44	1	976,68	71.275,51
PSS - CONTRIB. DO PLANO DE SEGURIDADE DO SERVIDOR	2.270	2.275	2.022	(0,21)	12,27
OUTRAS RECEITAS ADMINISTRADAS	2.255	1.774	1.214	27,07	85,68
SUBTOTAL [A]	66.284	60.779	61.153	9,06	8,39
RECEITA PREVIDENCIÁRIA [B]	28.955	29.187	28.060	(0,80)	3,19
PRÓPRIA	26.040	26.209	25.194	(0,65)	3,36
DEMAIS	2.915	2.979	2.866	(2,13)	1,73
ADMINISTRADAS PELA RFB [C]=[A]+[B]	95.239	89.967	89.213	5,86	6,75
ADMINISTRADAS POR OUTROS ÓRGÃOS [D]	1.852	1.533	2.174	20,76	(14,82)
TOTAL GERAL [E]=[C]+[D]	97.091	91.500	91.387	6,11	6,24

TABELA I-A
ARRECAÇÃO DAS RECEITAS FEDERAIS
PERÍODO: MAIO E JUNHO DE 2015 E JUNHO DE 2014
(A PREÇOS DE JUNHO/2015 - IPCA)

UNIDADE: R\$ MILHÕES

RECEITAS	2015		2014	VARIÇÃO (%)	
	JUNHO	MAIO	JUNHO	JUN/15 MAI/15	JUN/15 JUN/14
IMPOSTO SOBRE IMPORTAÇÃO	3.175	2.851	2.909	11,39	9,16
I.P.I-TOTAL	3.907	3.918	4.390	(0,28)	(10,99)
I.P.I-FUMO	441	347	434	27,08	1,55
I.P.I-BEBIDAS	163	247	331	(33,85)	(50,54)
I.P.I-AUTOMÓVEIS	297	319	385	(6,94)	(22,87)
I.P.I-VINCULADO À IMPORTAÇÃO	1.434	1.310	1.204	9,46	19,14
I.P.I-OUTROS	1.571	1.694	2.036	(7,26)	(22,82)
IMPOSTO SOBRE A RENDA-TOTAL	26.816	22.967	26.104	16,76	2,73
I.RENDA-PESSOA FÍSICA	2.668	2.896	2.629	(7,90)	1,48
I.RENDA-PESSOA JURÍDICA	6.131	6.164	7.907	(0,54)	(22,46)
ENTIDADES FINANCEIRAS	1.108	897	1.438	23,45	(22,97)
DEMAIS EMPRESAS	5.023	5.267	6.469	(4,63)	(22,35)
I.RENDA-RETIDO NA FONTE	18.017	13.906	15.568	29,56	15,73
I.R.R.F-RENDIMENTOS DO TRABALHO	6.947	7.665	7.347	(9,37)	(5,44)
I.R.R.F-RENDIMENTOS DE CAPITAL	8.213	3.029	6.098	171,15	34,67
I.R.R.F-RENDIMENTOS DE RESIDENTES NO EXTERIOR	2.083	2.466	1.231	(15,54)	69,22
I.R.R.F-OUTROS RENDIMENTOS	774	746	892	3,76	(13,18)
IOF - I. S/ OPERAÇÕES FINANCEIRAS	3.141	2.912	2.815	7,87	11,58
ITR - I. TERRITORIAL RURAL	16	19	12	(15,44)	30,89
COFINS - CONTRIB. P/ A SEGURIDADE SOCIAL	16.413	16.578	17.733	(1,00)	(7,44)
ENTIDADES FINANCEIRAS	1.115	1.072	1.139	4,07	(2,10)
DEMAIS EMPRESAS	15.297	15.506	16.594	(1,35)	(7,81)
CONTRIBUIÇÃO PARA O PIS/PASEP	4.439	4.464	4.729	(0,56)	(6,13)
ENTIDADES FINANCEIRAS	187	166	187	12,51	0,01
DEMAIS EMPRESAS	4.252	4.298	4.542	(1,07)	(6,38)
CSLL - CONTRIB. SOCIAL S/ LUCRO LÍQUIDO	3.379	3.426	4.377	(1,35)	(22,79)
ENTIDADES FINANCEIRAS	565	517	751	9,30	(24,74)
DEMAIS EMPRESAS	2.814	2.909	3.626	(3,25)	(22,39)
CIDE-COMBUSTÍVEIS	473	44	1	968,24	65.445,61
PSS - CONTRIB. DO PLANO DE SEGURIDADE DO SERVIDOR	2.270	2.293	2.202	(0,99)	3,10
OUTRAS RECEITAS ADMINISTRADAS	2.255	1.788	1.322	26,08	70,52
SUBTOTAL [A]	66.284	61.260	66.593	8,20	(0,46)
RECEITA PREVIDENCIÁRIA [B]	28.955	29.418	30.556	(1,57)	(5,24)
PRÓPRIA	26.040	26.416	27.435	(1,42)	(5,09)
DEMAIS	2.915	3.002	3.121	(2,89)	(6,58)
ADMINISTRADAS PELA RFB [C]=[A]+[B]	95.239	90.678	97.149	5,03	(1,97)
ADMINISTRADAS POR OUTROS ÓRGÃOS [D]	1.852	1.545	2.367	19,82	(21,77)
TOTAL GERAL [E]=[C]+[D]	97.091	92.223	99.516	5,28	(2,44)

TABELA II
ARRECAÇÃO DAS RECEITAS FEDERAIS
PERÍODO: JANEIRO A JUNHO - 2015/2014
(A PREÇOS CORRENTES)

UNIDADE: R\$ MILHÕES

RECEITAS	2015 [A]	2014 [B]	VAR. (%) [A]/[B]	PARTICIPAÇÃO (%)	
				2015	2014
IMPOSTO SOBRE IMPORTAÇÃO	19.497	18.295	6,57	3,21	3,16
I.P.I-TOTAL	24.678	24.488	0,78	4,06	4,23
I.P.I-FUMO	2.890	2.788	3,65	0,48	0,48
I.P.I-BEBIDAS	1.440	1.812	(20,53)	0,24	0,31
I.P.I-AUTOMÓVEIS	2.066	2.122	(2,62)	0,34	0,37
I.P.I-VINCULADO À IMPORTAÇÃO	8.371	7.403	13,07	1,38	1,28
I.P.I-OUTROS	9.911	10.362	(4,35)	1,63	1,79
IMPOSTO SOBRE A RENDA-TOTAL	170.414	158.079	7,80	28,07	27,32
I.RENDA-PESSOA FÍSICA	16.632	15.588	6,70	2,74	2,69
I.RENDA-PESSOA JURÍDICA	63.993	65.812	(2,76)	10,54	11,37
ENTIDADES FINANCEIRAS	11.517	12.445	(7,45)	1,90	2,15
DEMAIS EMPRESAS	52.476	53.367	(1,67)	8,64	9,22
I.RENDA-RETIDO NA FONTE	89.789	76.680	17,10	14,79	13,25
I.R.R.F-RENDIMENTOS DO TRABALHO	47.806	44.056	8,51	7,87	7,61
I.R.R.F-RENDIMENTOS DE CAPITAL	24.366	18.918	28,80	4,01	3,27
I.R.R.F-RENDIMENTOS DE RESIDENTES NO EXTERIOR	12.081	8.919	35,46	1,99	1,54
I.R.R.F-OUTROS RENDIMENTOS	5.536	4.787	15,64	0,91	0,83
IOF - I. S/ OPERAÇÕES FINANCEIRAS	16.917	14.231	18,87	2,79	2,46
ITR - I. TERRITORIAL RURAL	105	75	39,68	0,02	0,01
COFINS - CONTRIB. P/ A SEGURIDADE SOCIAL	99.270	95.304	4,16	16,35	16,47
ENTIDADES FINANCEIRAS	6.608	6.436	2,68	1,09	1,11
DEMAIS EMPRESAS	92.662	88.869	4,27	15,26	15,36
CONTRIBUIÇÃO PARA O PIS/PASEP	26.934	25.763	4,54	4,44	4,45
ENTIDADES FINANCEIRAS	1.082	1.033	4,70	0,18	0,18
DEMAIS EMPRESAS	25.852	24.730	4,54	4,26	4,27
CSLL - CONTRIB. SOCIAL S/ LUCRO LÍQUIDO	34.398	34.637	(0,69)	5,66	5,99
ENTIDADES FINANCEIRAS	7.207	6.552	9,99	1,19	1,13
DEMAIS EMPRESAS	27.191	28.085	(3,18)	4,48	4,85
CIDE-COMBUSTÍVEIS	519	5	11.306,79	0,09	0,00
PSS - CONTRIB. DO PLANO DE SEGURIDADE DO SERVIDOR	13.632	12.446	9,53	2,25	2,15
OUTRAS RECEITAS ADMINISTRADAS	11.988	7.618	57,36	1,97	1,32
SUBTOTAL [A]	418.353	390.942	7,01	68,90	67,57
RECEITA PREVIDENCIÁRIA [B]	174.279	166.831	4,46	28,70	28,83
PRÓPRIA	154.315	147.884	4,35	25,41	25,56
DEMAIS	19.964	18.947	5,37	3,29	3,27
ADMINISTRADAS PELA RFB [C]=[A]+[B]	592.632	557.773	6,25	97,60	96,40
ADMINISTRADAS POR OUTROS ÓRGÃOS [D]	14.576	20.831	(30,03)	2,40	3,60
TOTAL GERAL [E]=[C]+[D]	607.208	578.604	4,94	100,00	100,00

TABELA II-A
ARRECAÇÃO DAS RECEITAS FEDERAIS
PERÍODO: JANEIRO A JUNHO - 2015/2014
(A PREÇOS DE JUNHO/2015 - IPCA)

UNIDADE: R\$ MILHÕES

RECEITAS	2015 [A]	2014 [B]	VAR. (%) [A]/[B]	PARTICIPAÇÃO (%)	
				2015	2014
IMPOSTO SOBRE IMPORTAÇÃO	19.927	20.221	(1,45)	3,21	3,16
I.P.I-TOTAL	25.249	27.053	(6,67)	4,07	4,23
I.P.I-FUMO	2.981	3.094	(3,64)	0,48	0,48
I.P.I-BEBIDAS	1.475	2.003	(26,36)	0,24	0,31
I.P.I-AUTOMÓVEIS	2.112	2.342	(9,82)	0,34	0,37
I.P.I-VINCULADO À IMPORTAÇÃO	8.551	8.178	4,56	1,38	1,28
I.P.I-OUTROS	10.130	11.436	(11,42)	1,63	1,79
IMPOSTO SOBRE A RENDA-TOTAL	174.416	174.777	(0,21)	28,08	27,33
I.RENDA-PESSOA FÍSICA	16.897	17.147	(1,46)	2,72	2,68
I.RENDA-PESSOA JURÍDICA	65.792	72.924	(9,78)	10,59	11,40
ENTIDADES FINANCEIRAS	11.864	13.821	(14,16)	1,91	2,16
DEMAIS EMPRESAS	53.928	59.103	(8,76)	8,68	9,24
I.RENDA-RETIDO NA FONTE	91.727	84.706	8,29	14,77	13,25
I.R.R.F-RENDIMENTOS DO TRABALHO	48.928	48.697	0,48	7,88	7,62
I.R.R.F-RENDIMENTOS DE CAPITAL	24.799	20.856	18,90	3,99	3,26
I.R.R.F-RENDIMENTOS DE RESIDENTES NO EXTERIOR	12.343	9.864	25,13	1,99	1,54
I.R.R.F-OUTROS RENDIMENTOS	5.657	5.289	6,96	0,91	0,83
IOF - I. S/ OPERAÇÕES FINANCEIRAS	17.268	15.709	9,92	2,78	2,46
ITR - I. TERRITORIAL RURAL	107	83	29,13	0,02	0,01
COFINS - CONTRIB. P/ A SEGURIDADE SOCIAL	101.463	105.261	(3,61)	16,34	16,46
ENTIDADES FINANCEIRAS	6.751	7.107	(5,00)	1,09	1,11
DEMAIS EMPRESAS	94.712	98.154	(3,51)	15,25	15,35
CONTRIBUIÇÃO PARA O PIS/PASEP	27.531	28.461	(3,26)	4,43	4,45
ENTIDADES FINANCEIRAS	1.105	1.141	(3,12)	0,18	0,18
DEMAIS EMPRESAS	26.426	27.320	(3,27)	4,25	4,27
CSLL - CONTRIB. SOCIAL S/ LUCRO LÍQUIDO	35.367	38.375	(7,84)	5,69	6,00
ENTIDADES FINANCEIRAS	7.439	7.280	2,18	1,20	1,14
DEMAIS EMPRESAS	27.928	31.095	(10,18)	4,50	4,86
CIDE-COMBUSTÍVEIS	520	5	10.235,15	0,08	0,00
PSS - CONTRIB. DO PLANO DE SEGURIDADE DO SERVIDOR	13.932	13.748	1,34	2,24	2,15
OUTRAS RECEITAS ADMINISTRADAS	12.253	8.423	45,47	1,97	1,32
SUBTOTAL [A]	428.034	432.114	(0,94)	68,92	67,58
RECEITA PREVIDENCIÁRIA [B]	178.086	184.233	(3,34)	28,67	28,81
PRÓPRIA	157.628	163.289	(3,47)	25,38	25,54
DEMAIS	20.458	20.945	(2,32)	3,29	3,28
ADMINISTRADAS PELA RFB [C]=[A]+[B]	606.120	616.348	(1,66)	97,59	96,39
ADMINISTRADAS POR OUTROS ÓRGÃOS [D]	14.960	23.065	(35,14)	2,41	3,61
TOTAL GERAL [E]=[C]+[D]	621.080	639.412	(2,87)	100,00	100,00

TABELA III
ARRECAÇÃO DAS RECEITAS FEDERAIS
PERÍODO: JANEIRO DE 2011 A JUNHO DE 2015
(A PREÇOS CORRENTES)

UNIDADE: R\$ MILHÕES

MÊS	I. Renda	IPI (Exceção IPI-Vinculado)	I. Importação e IPI-Vinculado	Contribuições (*)	Receita Previdenciária	Outros	Receitas Administradas pela RFB	Receitas Administradas por Outros Órgãos	Total Geral (**)
JAN	29.749	3.022	2.837	27.744	20.801	3.032	87.186	3.885	91.071
FEV	14.645	2.403	2.849	20.407	19.241	3.265	62.810	1.330	64.139
MAR	18.468	2.524	3.183	22.430	19.453	3.299	69.357	1.627	70.984
ABR	25.934	2.860	2.907	23.881	21.456	3.469	80.507	4.648	85.155
MAIO	17.451	2.593	3.209	21.714	20.928	4.097	69.992	1.542	71.534
JUN	21.108	2.726	3.092	22.567	21.490	10.087	81.070	1.656	82.726
JUL	23.311	3.017	3.287	31.161	22.015	2.367	85.159	5.088	90.247
AGO	16.160	2.583	3.661	23.368	21.578	5.629	72.978	1.629	74.607
SET	15.873	2.825	3.636	22.874	22.859	5.559	73.626	1.475	75.100
OUT	25.427	3.231	3.784	25.538	22.587	3.392	83.959	4.778	88.737
NOV	18.329	2.694	4.189	24.584	22.745	4.780	77.321	1.645	78.966
DEZ	23.364	2.705	3.837	23.440	36.434	5.171	94.951	1.674	96.625
JAN-DEZ 2011	249.818	33.182	40.470	289.707	271.588	54.148	938.914	30.979	969.892
JAN	32.506	3.295	3.625	29.913	23.693	3.994	97.025	5.555	102.579
FEV	17.548	2.254	3.405	22.737	20.629	3.584	70.157	1.746	71.902
MAR	21.523	2.247	3.771	23.927	24.456	4.499	80.423	1.944	82.367
ABR	27.837	2.916	3.529	25.292	23.932	3.300	86.807	5.821	92.628
MAIO	17.712	2.727	4.322	22.817	24.013	4.354	75.945	2.026	77.971
JUN	21.934	2.159	3.775	23.996	23.873	3.509	79.246	1.861	81.107
JUL	21.998	2.097	4.090	26.132	24.417	3.416	82.150	5.796	87.947
AGO	16.603	2.213	4.440	24.109	24.864	3.237	75.467	1.607	77.074
SET	17.823	2.497	3.688	24.898	24.079	3.486	76.473	1.742	78.215
OUT	23.119	2.224	4.492	27.174	24.698	3.401	85.109	5.407	90.516
NOV	20.538	2.697	4.054	26.355	24.860	3.430	81.933	1.774	83.707
DEZ	25.006	2.636	3.885	26.762	38.806	4.260	101.354	1.892	103.246
JAN-DEZ 2012	264.146	29.962	47.076	304.114	302.321	44.470	992.089	37.171	1.029.260
JAN	38.138	3.260	4.174	34.893	26.088	3.380	109.934	6.132	116.066
FEV	17.850	2.136	3.339	23.069	24.606	3.264	74.265	1.786	76.051
MAR	19.438	2.276	3.968	23.924	25.033	3.652	78.293	1.820	80.113
ABR	29.040	2.539	4.251	27.574	26.054	3.620	93.078	5.636	98.714
MAIO	22.191	2.570	3.980	27.860	26.200	3.491	86.293	1.568	87.860
JUN	21.270	2.685	4.120	25.236	25.891	4.718	83.920	1.761	85.681
JUL	23.903	2.536	4.776	27.970	26.490	3.435	89.110	5.185	94.294
AGO	18.659	2.524	4.827	25.706	26.891	3.404	82.011	1.946	83.957
SET	18.820	2.813	4.488	25.436	26.748	3.959	82.265	1.947	84.212
OUT	26.454	2.661	5.208	29.166	27.369	3.893	94.751	6.247	100.998
NOV	22.855	2.945	4.460	28.753	27.599	23.966	110.577	1.941	112.518
DEZ	28.961	2.950	4.816	28.927	42.965	7.544	116.165	2.200	118.365
JAN-DEZ 2013	287.580	31.897	52.408	328.515	331.937	68.326	1.100.661	38.169	1.138.830
JAN	39.723	3.632	4.914	36.240	28.719	3.885	117.112	6.555	123.667
FEV	18.337	2.384	4.266	24.991	27.338	3.774	81.090	2.053	83.143
MAR	21.885	2.567	4.276	25.733	26.955	3.243	84.660	1.965	86.625
ABR	33.140	2.751	4.221	28.297	27.725	3.639	99.772	6.114	105.885
MAIO	21.022	2.825	4.245	26.226	28.034	3.573	85.925	1.971	87.897
JUN	23.972	2.926	3.777	26.669	28.060	3.811	89.213	2.174	91.387
JUL	25.314	2.706	4.200	28.118	28.119	4.303	92.759	6.058	98.816
AGO	22.590	2.845	4.092	27.183	29.285	6.322	92.318	2.060	94.377
SET	20.151	2.910	4.541	26.416	29.073	5.599	88.691	2.030	90.721
OUT	26.647	3.183	4.853	30.386	29.150	5.630	99.850	6.367	106.216
NOV	24.440	3.532	4.423	31.376	30.325	8.365	102.461	2.012	104.472
DEZ	27.215	3.263	4.219	27.394	45.068	5.765	112.924	1.820	114.744
JAN-DEZ 2014	304.437	35.524	52.026	339.028	357.851	57.908	1.146.775	41.176	1.187.950
JAN	39.929	4.029	4.724	36.813	30.021	4.906	120.422	4.860	125.282
FEV	21.960	2.258	4.194	27.389	28.281	4.616	88.698	1.284	89.982
MAR	24.936	2.291	5.480	26.927	28.524	4.350	92.508	1.605	94.112
ABR	33.986	2.670	4.732	30.057	29.311	5.043	105.799	3.442	109.241
MAIO	22.787	2.587	4.128	26.595	29.187	4.682	89.967	1.533	91.500
JUN	26.816	2.473	4.610	26.975	28.955	5.411	95.239	1.852	97.091
JAN-JUN 2015	170.414	16.307	27.868	174.754	174.279	29.009	592.632	14.576	607.208

(*) CPMF, COFINS, PIS/PASEP, CSLL e CIDE-COMBUSTÍVEIS.

TABELA III-A
ARRECAÇÃO DAS RECEITAS FEDERAIS
PERÍODO: JANEIRO DE 2011 A JUNHO DE 2015
(A PREÇOS DE JUNHO/2015 - IPCA)

UNIDADE: R\$ MILHÕES

MÊS	I. Renda	IPI (Exceção IPI-Vinculado)	I. Importação e IPI-Vinculado	Contribuições (*)	Receita Previdenciária	Outros	Receitas Administradas pela RFB	Receitas Administradas por Outros Órgãos	Total Geral (**)
JAN	39.794	4.042	3.795	37.111	27.824	4.056	116.622	5.197	121.819
FEV	19.433	3.189	3.780	27.081	25.533	4.333	83.349	1.765	85.113
MAR	24.315	3.323	4.191	29.532	25.611	4.343	91.315	2.143	93.458
ABR	33.884	3.737	3.798	31.201	28.034	4.532	105.186	6.073	111.259
MAIO	22.693	3.373	4.173	28.237	27.215	5.328	91.020	2.005	93.025
JUN	27.408	3.539	4.014	29.303	27.905	13.098	105.268	2.151	107.419
JUL	30.221	3.911	4.261	40.398	28.541	3.069	110.401	6.596	116.998
AGO	20.873	3.336	4.729	30.182	27.871	7.270	94.261	2.105	96.365
SET	20.394	3.630	4.671	29.389	29.370	7.142	94.596	1.895	96.491
OUT	32.529	4.133	4.840	32.671	28.896	4.340	107.410	6.113	113.523
NOV	23.327	3.428	5.331	31.288	28.948	6.084	98.406	2.094	100.500
DEZ	29.588	3.425	4.859	29.684	46.139	6.548	120.243	2.120	122.363
JAN-DEZ 2011	324.459	43.067	52.444	376.076	351.887	70.144	1.218.078	40.256	1.258.333
JAN	40.935	4.149	4.565	37.669	29.837	5.030	122.185	6.995	129.180
FEV	21.999	2.826	4.269	28.504	25.862	4.494	87.954	2.188	90.143
MAR	26.926	2.811	4.718	29.934	30.596	5.628	100.613	2.432	103.045
ABR	34.604	3.625	4.386	31.441	29.750	4.102	107.909	7.236	115.146
MAIO	21.939	3.377	5.353	28.262	29.743	5.393	94.068	2.510	96.578
JUN	27.146	2.673	4.672	29.699	29.547	4.343	98.079	2.304	100.383
JUL	27.110	2.584	5.041	32.204	30.090	4.209	101.238	7.143	108.381
AGO	20.377	2.716	5.450	29.590	30.516	3.973	92.622	1.973	94.595
SET	21.751	3.048	4.501	30.385	29.385	4.254	93.325	2.126	95.450
OUT	28.048	2.698	5.450	32.968	29.964	4.127	103.255	6.559	109.814
NOV	24.768	3.252	4.889	31.783	29.981	4.136	98.808	2.140	100.948
DEZ	29.919	3.154	4.649	32.021	46.432	5.097	121.272	2.263	123.535
JAN-DEZ 2012	325.523	36.913	57.942	374.462	371.703	54.786	1.221.328	45.869	1.267.198
JAN	45.244	3.868	4.952	41.393	30.949	4.010	130.416	7.275	137.691
FEV	21.050	2.518	3.938	27.204	29.017	3.849	87.576	2.106	89.682
MAR	22.815	2.672	4.658	28.080	29.382	4.287	91.894	2.136	94.030
ABR	33.898	2.964	4.962	32.187	30.413	4.226	108.650	6.579	115.228
MAIO	25.808	2.989	4.629	32.401	30.471	4.060	100.358	1.823	102.181
JUN	24.673	3.115	4.779	29.273	30.034	5.472	97.346	2.043	99.389
JUL	27.718	2.941	5.539	32.435	30.719	3.983	103.335	6.012	109.347
AGO	21.586	2.920	5.584	29.738	31.109	3.938	94.875	2.251	97.126
SET	21.696	3.243	5.174	29.323	30.836	4.564	94.837	2.245	97.082
OUT	30.323	3.051	5.970	33.432	31.373	4.462	108.612	7.161	115.773
NOV	26.057	3.357	5.085	32.782	31.467	27.324	126.072	2.213	128.286
DEZ	32.719	3.333	5.441	32.680	48.539	8.523	131.236	2.485	133.721
JAN-DEZ 2013	333.588	36.971	60.709	380.931	384.308	78.699	1.275.206	44.330	1.319.535
JAN	44.631	4.081	5.521	40.717	32.267	4.365	131.582	7.364	138.947
FEV	20.462	2.660	4.760	27.887	30.506	4.211	90.486	2.290	92.776
MAR	24.198	2.839	4.728	28.453	29.804	3.586	93.607	2.173	95.780
ABR	36.399	3.021	4.636	31.079	30.451	3.996	109.582	6.715	116.297
MAIO	22.983	3.088	4.641	28.673	30.650	3.906	93.942	2.155	96.097
JUN	26.104	3.186	4.113	29.041	30.556	4.150	97.149	2.367	99.516
JUL	27.562	2.946	4.573	30.615	30.617	4.685	100.999	6.596	107.595
AGO	24.536	3.090	4.444	29.524	31.806	6.867	100.268	2.237	102.505
SET	21.762	3.143	4.905	28.528	31.398	6.047	95.783	2.192	97.975
OUT	28.658	3.423	5.219	32.679	31.350	6.055	107.383	6.847	114.230
NOV	26.151	3.780	4.732	33.572	32.447	8.950	109.632	2.152	111.784
DEZ	28.895	3.465	4.479	29.084	47.849	6.121	119.892	1.932	121.824
JAN-DEZ 2014	332.340	38.721	56.751	369.852	389.701	62.939	1.250.305	45.021	1.295.326
JAN	41.874	4.225	4.955	38.606	31.483	5.145	126.287	5.096	131.384
FEV	22.752	2.340	4.345	28.377	29.301	4.783	91.897	1.330	93.227
MAR	25.499	2.342	5.603	27.534	29.168	4.449	94.595	1.641	96.236
ABR	34.508	2.711	4.805	30.518	29.761	5.120	107.424	3.495	110.919
MAIO	22.967	2.608	4.161	26.805	29.418	4.719	90.678	1.545	92.223
JUN	26.816	2.473	4.610	26.975	28.955	5.411	95.239	1.852	97.091
JAN-JUN 2015	174.416	16.698	28.478	178.814	178.086	29.627	606.120	14.960	621.080

(*) CPMF, COFINS, PIS/PASEP, CSLL e CIDE-COMBUSTÍVEIS.

TABELA IV
ARRECADÇÃO DAS RECEITAS FEDERAIS
PERÍODO: 1995 A 2015
(A PREÇOS CORRENTES)

UNIDADE: R\$ MILHÕES

RECEITAS	ARRECADÇÃO																				
	1995	1996	1997	1998	1999	2000	2001	2002	2003	2004	2005	2006	2007	2008	2009	2010	2011	2012	2013	2014	2015 (*)
IMPOSTO SOBRE IMPORTAÇÃO	4.911	4.221	5.138	6.544	7.916	8.493	9.078	7.969	8.083	9.201	9.080	10.036	12.257	17.235	16.092	21.119	26.734	31.111	37.196	36.839	19.497
I.P.I.-TOTAL	13.635	15.512	16.833	16.306	16.503	18.697	19.385	19.629	19.295	22.621	26.320	28.159	33.863	39.466	30.753	39.991	46.918	45.927	47.108	50.711	24.678
I.P.I.-FUMO	2.488	2.874	2.840	2.537	2.282	1.998	2.007	1.923	1.990	2.292	2.302	2.396	2.803	3.211	3.314	3.705	3.744	4.077	5.097	5.654	2.890
I.P.I.-BEBIDAS	1.384	1.777	1.995	2.268	1.906	1.935	1.973	1.760	1.782	1.988	2.304	2.612	2.582	2.438	2.291	2.419	2.830	3.147	3.436	3.344	1.440
I.P.I.-AUTOMÓVEIS	601	991	1.127	875	996	2.373	2.594	2.578	2.204	2.919	3.718	4.290	5.208	5.998	2.054	5.672	6.978	4.126	3.504	4.559	2.066
I.P.I.-VINCULADO À IMPORTAÇÃO	2.987	2.897	3.827	4.188	4.540	4.830	4.765	4.887	4.519	5.175	5.288	6.158	7.702	10.402	8.410	11.321	13.736	15.965	15.211	15.187	8.371
I.P.I.-OUTROS	6.175	6.972	7.044	6.436	6.778	7.561	8.047	8.480	8.800	10.248	12.709	12.703	15.567	17.417	14.684	16.873	19.631	18.612	19.860	21.968	9.911
IMPOSTO SOBRE A RENDA-TOTAL	28.969	33.693	36.524	45.818	51.516	56.225	64.744	85.382	91.669	101.144	123.985	136.492	160.316	191.755	191.597	208.201	249.818	264.146	287.580	304.437	170.414
I.RENDA-PESSOA FÍSICA	2.165	2.494	2.849	3.030	3.257	3.649	4.057	4.460	5.103	6.134	7.367	8.535	13.655	14.986	14.840	17.254	21.973	24.310	26.440	27.779	16.632
I.RENDA-PESSOA JURÍDICA	9.342	12.906	12.802	12.503	13.750	17.538	16.855	33.673	32.778	37.535	50.809	55.849	70.034	84.726	84.521	89.101	104.054	108.840	121.140	121.189	63.993
ENTIDADES FINANCEIRAS	1.163	1.521	1.968	1.978	2.530	3.091	2.358	5.660	5.563	5.552	7.048	9.066	13.572	12.635	13.612	13.118	15.071	20.135	22.337	19.235	11.517
DEMAIS EMPRESAS	8.179	11.385	10.835	10.525	11.220	14.447	14.497	28.013	27.215	31.983	43.761	46.782	56.462	72.091	70.909	75.983	88.984	88.705	98.803	101.954	52.476
I.RENDA-RETIDO NA FONTE	17.462	18.294	20.873	30.286	34.509	35.039	43.832	47.250	53.789	57.475	65.809	72.109	76.627	92.042	92.236	101.847	123.791	130.997	140.000	155.470	89.789
I.R.R.F-RENDIMENTOS DO TRABALHO	10.881	10.871	12.510	14.649	15.277	18.246	21.556	22.429	26.318	31.397	35.582	39.082	42.347	51.610	52.177	59.824	68.825	75.106	78.835	87.021	47.806
I.R.R.F-RENDIMENTOS DE CAPITAL	4.175	4.902	5.029	11.956	13.656	10.706	15.206	16.253	18.936	17.129	19.814	20.891	21.421	24.854	22.927	24.185	34.254	32.980	34.471	39.816	24.366
I.R.R.F-RENDIMENTOS DE RESIDENTES NO EXTERIOR	1.313	1.233	1.683	1.946	3.455	3.271	4.505	5.370	5.582	5.556	6.148	7.389	7.801	9.562	10.657	11.299	13.402	14.743	16.961	18.658	12.081
I.R.R.F-OUTROS RENDIMENTOS	1.093	1.287	1.651	1.735	2.121	2.816	2.565	3.197	2.953	3.393	4.265	4.746	5.057	6.016	6.475	6.540	8.168	9.733	9.733	9.975	5.536
IOF - I, S/ OPERAÇÕES FINANCEIRAS	3.223	2.855	3.785	3.541	4.877	3.123	3.584	4.022	4.446	5.219	6.100	6.773	7.834	20.341	19.243	26.601	31.807	30.772	29.417	29.770	16.917
ITR - I. TERRITORIAL RURAL	105	262	209	224	273	267	226	245	289	292	323	343	379	470	475	526	603	677	847	985	105
CORFINS - CONTRIB. P/ A SEGURIDADE SOCIAL	15.226	17.892	19.118	18.745	32.184	39.277	45.944	51.328	58.125	77.452	86.878	91.130	102.908	120.801	117.886	139.690	158.079	174.470	190.505	194.549	99.270
ENTIDADES FINANCEIRAS	-	-	-	-	1.447	2.490	2.541	3.560	4.233	4.544	5.932	4.799	5.544	6.002	7.384	7.437	9.577	10.490	11.683	12.726	6.608
DEMAIS EMPRESAS	15.226	17.892	19.118	18.745	30.737	36.787	43.403	47.768	53.893	72.907	80.946	86.331	97.365	114.799	110.502	132.253	148.502	163.980	178.822	181.823	92.662
CONTRIBUIÇÃO PARA O PIS/PASEP	6.122	7.390	7.590	7.547	9.835	9.895	11.297	12.673	17.023	19.594	21.856	24.042	26.836	31.598	31.755	40.548	41.844	46.217	50.182	51.955	26.934
ENTIDADES FINANCEIRAS	445	380	536	586	1.875	499	561	741	829	750	968	898	1.088	1.182	1.371	1.354	1.655	1.787	1.822	2.061	1.082
DEMAIS EMPRESAS	5.678	7.010	7.054	6.961	7.960	9.397	10.736	11.931	16.194	18.845	20.888	23.145	25.748	30.417	30.384	39.194	40.189	44.430	48.360	49.894	25.852
CSLL - CONTRIB. SOCIAL S/ LUCRO LÍQUIDO	5.852	6.598	7.698	7.704	7.303	9.164	9.279	13.216	16.331	19.845	25.891	27.966	34.501	43.970	44.237	45.928	58.127	57.514	63.148	65.547	34.398
ENTIDADES FINANCEIRAS	1.176	1.153	1.451	1.078	1.369	1.317	943	2.767	1.706	1.930	2.287	2.878	4.765	5.885	9.033	8.937	8.524	11.204	11.422	10.574	7.207
DEMAIS EMPRESAS	4.676	5.445	6.247	6.626	5.933	7.847	8.337	10.450	14.625	17.915	23.604	25.088	29.736	38.085	35.204	36.991	49.603	46.310	51.726	54.973	27.191
CIDE-COMBUSTÍVEIS	-	-	-	-	-	-	-	7.228	7.357	7.668	7.680	7.811	7.939	5.934	4.828	7.738	8.924	2.736	35	14	519
CONTRIBUIÇÃO PARA O FUNDAP	336	402	404	398	370	372	356	339	323	301	306	348	367	252	327	429	580	561	127	112	-
PSS - CONTRIB. DO PLANO DE SEGURIDADE DO SERVIDOR	-	-	-	-	-	-	-	-	-	-	-	11.997	15.150	16.071	18.513	20.811	22.588	22.983	24.551	26.954	13.632
OUTRAS RECEITAS ADMINISTRADAS	460	324	7.169	8.472	8.637	16.651	20.224	24.315	27.990	32.160	32.983	36.753	44.128	7.903	13.685	14.570	21.304	12.652	38.028	27.049	11.988
SUBTOTAL [A]	78.839	89.148	104.469	115.299	139.415	162.164	184.119	226.346	250.933	295.496	341.401	381.848	446.479	495.795	489.390	566.152	667.326	689.768	768.724	788.924	418.353
RECEITA PREVIDENCIÁRIA [B]	35.138	43.686	47.971	50.141	52.503	58.651	67.413	76.044	86.719	101.214	115.897	133.138	153.845	180.476	200.737	233.609	271.588	302.321	331.937	357.851	174.279
PRÓPRIA	32.165	40.378	44.148	46.508	49.128	54.654	62.782	70.850	80.701	93.653	108.172	123.449	140.188	163.486	182.128	212.064	246.074	273.351	299.080	321.337	154.315
DEMAIS	2.973	3.307	3.822	3.633	3.375	3.997	4.631	5.194	6.019	7.561	7.725	9.688	13.657	16.991	18.609	21.544	25.514	28.970	32.857	36.514	19.964
ADMINISTRADAS PELA RFB [C]=[A]+[B]	113.977	132.834	152.440	165.440	191.918	220.815	251.532	302.390	337.653	396.710	457.297	514.986	600.324	676.272	690.127	799.760	938.914	992.089	1.100.661	1.146.775	592.632
ADMINISTRADAS POR OUTROS ÓRGÃOS [D]	5.166	5.948	8.207	17.845	12.101	13.442	11.737	14.740	18.354	22.069	17.352	20.368	17.642	25.474	26.675	26.759	30.979	37.171	38.169	41.176	14.576
TOTAL GERAL [E]=[C]+[D]	119.143	138.782	160.647	183.285	204.020	234.257	263.269	317.129	356.007	418.779	474.649	535.354	617.966	701.746	716.802	826.519	969.892	1.029.260	1.138.830	1.187.950	607.208

(*) ATÉ JUNHO.

TABELA IV-A
ARRECADÇÃO DAS RECEITAS FEDERAIS
PERÍODO: 1995 A 2015
(A PREÇOS DE JUNHO/2015 - IPCA)

UNIDADE: R\$ MILHÕES

RECEITAS	ARRECADÇÃO																				
	1995	1996	1997	1998	1999	2000	2001	2002	2003	2004	2005	2006	2007	2008	2009	2010	2011	2012	2013	2014	2015 (*)
IMPOSTO SOBRE IMPORTAÇÃO	18.578	13.731	15.661	19.350	22.275	22.328	22.411	18.066	16.036	17.080	15.795	16.754	19.733	26.224	23.392	29.194	34.648	38.277	43.089	40.192	19.927
I.P.J-TOTAL	51.630	50.514	51.346	48.216	46.464	49.189	47.802	44.577	38.219	41.999	45.756	47.004	54.493	60.128	44.655	55.260	60.863	56.577	54.591	55.281	25.249
I.P.J-FUMO	9.405	9.376	8.670	7.506	6.452	5.266	4.951	4.372	3.943	4.261	4.005	4.002	4.510	4.895	4.815	5.129	4.861	5.020	5.915	6.179	2.981
I.P.J-BEBIDAS	5.226	5.801	6.085	6.711	5.386	5.091	4.873	4.002	3.532	3.694	4.004	4.361	4.159	3.722	3.332	3.348	3.671	3.880	3.992	3.654	1.475
I.P.J-AUTOMÓVEIS	2.285	3.219	3.442	2.585	2.774	6.230	6.399	5.858	4.367	5.416	6.456	7.160	8.378	9.146	2.970	7.825	9.063	5.101	4.064	4.965	2.112
I.P.J-VINCULADO À IMPORTAÇÃO	11.353	9.417	11.666	12.384	12.784	12.698	11.759	11.099	8.968	9.606	9.194	10.278	12.396	15.822	12.225	15.645	17.796	19.664	17.620	16.559	8.551
I.P.J-OUTROS	23.362	22.701	21.484	19.030	19.068	19.903	19.819	19.245	17.409	19.020	22.097	21.204	25.051	26.543	21.313	23.313	25.471	22.913	22.999	23.924	10.130
IMPOSTO SOBRE A RENDA-TOTAL	109.579	110.005	111.387	135.546	145.377	148.125	159.532	194.260	181.761	188.047	215.494	227.836	258.122	292.493	278.551	288.033	324.459	325.523	333.588	332.340	174.416
I.RENDA-PESSOA FÍSICA	8.085	8.121	8.686	8.946	9.195	9.640	10.036	10.205	10.110	11.437	12.829	14.256	21.987	22.869	21.566	23.851	28.495	29.949	30.653	30.296	16.897
I.RENDA-PESSOA JURÍDICA	35.586	42.258	39.053	36.989	38.831	46.283	41.592	77.118	65.069	69.890	88.465	93.331	112.879	129.496	122.931	123.403	135.405	134.373	140.786	132.625	65.792
ENTIDADES FINANCEIRAS	4.471	5.025	5.992	5.852	7.191	8.235	5.833	12.870	11.122	10.412	12.290	15.157	21.867	19.438	19.823	18.138	19.641	24.937	26.066	21.134	11.864
DEMAIS EMPRESAS	31.115	37.233	33.062	31.137	31.640	38.049	35.759	64.248	53.947	59.478	76.176	78.174	91.012	110.059	103.109	105.266	115.764	109.437	114.721	111.491	53.928
I.RENDA-RETIDO NA FONTE	65.907	59.626	63.647	89.611	97.351	92.202	107.905	106.938	106.582	106.720	114.199	120.250	123.257	140.128	134.054	140.779	160.560	161.200	162.149	169.420	91.727
I.R.R.F-RENDIMENTOS DO TRABALHO	40.964	35.420	38.135	43.323	42.990	47.972	53.032	50.757	52.065	58.236	61.796	65.172	68.154	78.678	75.874	82.776	89.379	92.513	91.416	94.936	48.928
I.R.R.F-RENDIMENTOS DE CAPITAL	15.832	15.987	15.357	35.403	38.648	28.209	37.463	36.758	37.604	31.878	34.321	34.837	34.411	37.741	33.289	33.353	44.300	40.528	39.831	43.272	24.799
I.R.R.F-RENDIMENTOS DE RESIDENTES NO EXTERIOR	5.000	4.021	5.125	5.755	9.736	8.599	11.088	12.140	11.061	10.307	10.669	12.326	12.552	14.548	15.490	15.603	17.392	18.105	19.635	20.335	12.343
I.R.R.F-OUTROS RENDIMENTOS	4.112	4.197	5.031	5.130	5.977	7.422	6.322	7.283	5.851	6.299	7.413	7.915	8.140	9.160	9.401	9.048	9.490	10.054	11.267	10.877	5.657
IOF - I. S/ OPERAÇÕES FINANCEIRAS	12.051	9.320	11.537	10.469	13.828	8.220	8.836	9.147	8.810	9.698	10.607	11.307	12.612	30.985	27.939	36.775	41.238	37.913	34.092	32.437	17.268
ITR - I. TERRITORIAL RURAL	391	844	635	666	763	697	552	551	568	537	559	571	607	709	685	724	774	826	975	1.064	107
CORFINS - CONTRIB. P/ A SEGURIDADE SOCIAL	57.627	58.331	58.326	55.433	90.404	103.325	113.264	116.447	115.167	143.861	151.103	152.160	165.711	184.117	171.156	193.182	205.113	214.680	220.802	212.114	101.463
ENTIDADES FINANCEIRAS	-	-	-	-	4.023	6.564	6.268	8.057	8.387	8.459	10.316	8.016	8.927	9.153	10.696	10.282	12.422	12.918	13.527	13.888	6.751
DEMAIS EMPRESAS	57.627	58.331	58.326	55.433	86.381	96.761	106.995	108.390	106.781	135.402	140.787	144.144	156.784	174.964	160.460	182.900	192.692	201.762	207.275	198.226	94.712
CONTRIBUIÇÃO PARA O PIS/PASEP	23.161	24.098	23.151	22.318	27.821	26.055	27.852	28.749	33.745	36.422	38.014	40.145	43.221	48.163	46.118	55.942	54.301	56.886	58.176	56.660	27.531
ENTIDADES FINANCEIRAS	1.686	1.239	1.632	1.733	5.402	1.315	1.384	1.681	1.646	1.395	1.684	1.499	1.753	1.802	1.987	1.873	2.146	2.202	2.113	2.249	1.105
DEMAIS EMPRESAS	21.475	22.859	21.519	20.585	22.419	24.740	26.468	27.068	32.099	35.027	36.331	38.646	41.468	46.361	44.131	54.068	52.155	54.685	56.063	54.411	26.426
CSLL - CONTRIB. SOCIAL S/ LUCRO LÍQUIDO	22.274	21.603	23.498	22.792	20.678	24.177	22.906	30.097	32.383	36.941	45.073	46.728	55.599	67.123	64.376	63.635	75.616	70.992	73.381	71.698	35.367
ENTIDADES FINANCEIRAS	4.501	3.806	4.431	3.191	3.899	3.517	2.341	6.296	3.418	3.626	3.995	4.812	7.682	9.018	13.157	12.386	11.142	13.880	13.340	11.616	7.439
DEMAIS EMPRESAS	17.773	17.797	19.067	19.601	16.778	20.660	20.565	23.801	28.965	33.315	41.079	41.916	47.918	58.105	51.219	51.248	64.474	57.112	60.042	60.082	27.928
CIDE-COMBUSTÍVEIS	-	-	-	-	-	-	-	16.437	14.577	14.268	13.363	13.041	12.792	9.089	6.976	10.709	11.590	3.409	40	15	520
CONTRIBUIÇÃO PARA O FUNDAP	1.264	1.311	1.235	1.178	1.047	981	876	770	639	559	532	580	592	384	474	592	749	690	147	122	-
PSS - CONTRIB. DO PLANO DE SEGURIDADE DO SERVIDOR	-	-	-	-	-	-	-	-	-	-	-	20.006	24.360	24.431	26.870	28.738	29.269	28.257	28.424	29.356	13.932
OUTRAS RECEITAS ADMINISTRADAS	1.797	1.056	21.817	25.054	24.013	43.866	49.805	55.224	55.458	59.744	57.358	61.349	71.066	12.069	19.809	20.223	27.570	15.594	43.592	29.325	12.253
SUBTOTAL [A]	298.351	290.813	318.593	341.021	392.670	426.963	453.835	514.324	497.364	549.155	593.654	637.483	718.909	755.915	711.002	783.007	866.191	849.625	890.898	860.604	428.034
RECEITA PREVIDENCIÁRIA [B]	131.874	142.064	146.256	148.267	147.713	154.234	165.913	172.215	171.567	187.744	201.320	222.153	247.543	274.764	291.455	322.742	351.887	371.703	384.308	389.701	178.086
PRÓPRIA	120.698	131.285	134.615	137.527	138.192	143.701	154.471	160.404	159.621	173.686	187.882	205.967	225.539	248.831	264.379	292.900	318.732	335.999	346.184	349.839	157.628
DEMAIS	11.176	10.778	11.641	10.741	9.521	10.534	11.442	11.811	11.945	14.057	13.439	16.186	22.004	25.933	27.076	29.842	33.155	35.704	38.124	39.862	20.458
ADMINISTRADAS PELA RFB [C]=[A]+[B]	430.225	432.877	464.849	489.288	540.383	581.198	619.748	686.539	668.931	736.899	794.974	859.636	966.452	1.030.679	1.002.457	1.105.749	1.218.078	1.221.328	1.275.206	1.250.305	606.120
ADMINISTRADAS POR OUTROS ÓRGÃOS [D]	19.448	19.386	25.015	52.758	34.135	35.284	28.904	33.420	36.476	40.935	30.236	34.037	28.461	38.851	38.623	37.125	40.256	45.869	44.330	45.021	14.960
TOTAL GERAL [E]=[C]+[D]	449.672	452.263	489.864	542.047	574.518	616.481	648.653	719.958	705.406	777.833	825.211	893.673	994.913	1.069.530	1.041.080	1.142.874	1.258.333	1.267.198	1.319.535	1.295.326	621.080

(*) ATÉ JUNHO.

TABELA V
ARRECADÇÃO DAS RECEITAS FEDERAIS
PERÍODO: JANEIRO A JUNHO - 1995 A 2015
(A PREÇOS CORRENTES)

UNIDADE: R\$ MILHÕES

RECEITAS	ARRECADÇÃO																				
	1995	1996	1997	1998	1999	2000	2001	2002	2003	2004	2005	2006	2007	2008	2009	2010	2011	2012	2013	2014	2015
IMPOSTO SOBRE IMPORTAÇÃO	2.617	1.848	2.308	3.099	3.552	3.731	4.590	3.343	4.057	4.179	4.391	4.582	5.553	7.451	7.773	9.461	12.019	14.448	16.919	18.295	19.497
I.P.I.-TOTAL	6.876	7.076	8.104	8.181	7.623	8.648	9.602	9.261	9.208	10.414	12.360	12.891	15.032	18.300	18.804	17.920	22.185	23.577	22.380	24.488	24.678
I.P.I.-FUMO	1.189	1.392	1.432	1.308	1.247	1.008	1.007	952	966	1.116	1.149	1.184	1.207	1.570	1.546	1.919	1.880	2.137	2.487	2.788	2.890
I.P.I.-BEBIDAS	640	855	924	1.147	984	900	1.030	894	851	961	1.040	1.218	1.220	1.282	1.122	1.172	1.317	1.662	1.880	1.812	1.440
I.P.I.-AUTOMÓVEIS	336	414	592	551	222	1.000	1.368	1.299	1.115	1.344	1.656	1.973	2.243	2.786	655	2.292	3.548	2.633	1.817	2.122	2.066
I.P.I.-VINCULADO À IMPORTAÇÃO	1.687	1.221	1.750	2.012	2.130	2.134	2.413	2.162	2.299	2.362	2.508	2.754	3.448	4.400	4.136	5.001	6.057	7.979	6.914	7.403	8.371
I.P.I.-OUTROS	3.024	3.194	3.406	3.163	3.039	3.606	3.785	3.953	3.975	4.631	6.007	5.762	6.914	8.262	6.346	7.535	9.383	9.166	9.283	10.362	9.911
IMPOSTO SOBRE A RENDA-TOTAL	14.438	16.741	17.239	22.788	26.213	27.704	30.815	42.023	45.848	49.462	60.392	67.447	77.600	95.364	95.513	101.236	127.354	139.059	147.928	158.079	170.414
I.RENDA-PESSOA FÍSICA	933	1.284	1.616	1.761	1.806	2.083	2.358	2.599	3.012	3.597	4.476	5.112	6.947	8.188	7.796	8.928	11.959	13.379	14.736	15.588	16.632
I.RENDA-PESSOA JURÍDICA	5.243	6.880	6.198	7.062	6.868	9.084	8.264	18.949	17.232	18.646	25.459	29.422	34.638	43.894	41.681	43.166	54.420	59.591	65.221	65.812	63.993
ENTIDADES FINANCEIRAS	680	1.048	891	1.426	1.626	2.348	1.266	2.252	3.623	3.641	3.900	5.463	6.732	8.711	7.756	5.903	9.075	13.219	15.181	12.445	11.571
DEMAIS EMPRESAS	4.563	5.833	5.307	5.636	5.242	6.736	6.998	16.697	13.609	15.005	21.559	23.960	27.906	35.182	33.925	37.264	45.345	46.372	50.040	53.367	52.476
I.RENDA-RETIDO NA FONTE	8.262	8.576	9.426	13.966	17.539	16.536	20.193	20.475	25.604	27.219	30.456	32.913	36.014	43.283	46.036	49.141	60.976	66.089	67.971	76.680	89.789
I.R.R.F-RENDIMENTOS DO TRABALHO	4.942	4.969	5.694	6.947	7.134	8.322	9.886	10.123	11.805	14.337	16.394	16.979	19.659	25.040	26.308	29.313	35.167	38.236	39.850	44.056	47.806
I.R.R.F-RENDIMENTOS DE CAPITAL	2.133	2.403	2.326	5.324	7.742	5.268	6.964	6.571	9.686	8.720	9.456	10.822	10.592	11.308	12.013	11.415	15.893	17.429	16.110	18.918	24.366
I.R.R.F-RENDIMENTOS DE RESIDENTES NO EXTERIOR	698	611	659	891	1.657	1.455	2.102	2.175	2.688	2.580	2.619	3.125	3.408	4.149	4.895	5.268	6.349	6.512	7.551	8.919	12.081
I.R.R.F-OUTROS RENDIMENTOS	489	593	746	804	1.006	1.492	1.241	1.606	1.424	1.582	1.987	1.986	2.355	2.786	2.820	3.145	3.567	3.912	4.461	4.787	5.536
IOF - I, S/ OPERAÇÕES FINANCEIRAS	1.271	1.399	1.706	2.055	3.208	1.481	1.733	1.961	2.122	2.525	2.935	3.197	3.655	9.667	8.636	12.162	14.842	15.941	14.649	14.231	16.917
ITR - I, TERRITORIAL RURAL	52	60	64	76	61	77	43	43	54	47	48	48	53	63	51	36	56	74	92	75	105
CORFINS - CONTRIB. P/ A SEGURIDADE SOCIAL	7.412	8.521	9.261	9.161	13.109	17.981	22.259	23.046	27.671	36.616	41.798	43.580	48.175	57.767	52.487	65.748	76.194	82.457	92.640	95.304	99.270
ENTIDADES FINANCEIRAS	-	-	-	-	271	1.246	1.254	1.382	1.971	2.306	2.660	2.507	2.558	2.920	2.870	3.416	4.632	5.205	5.288	6.436	6.608
DEMAIS EMPRESAS	7.412	8.521	9.261	9.161	12.838	16.735	21.005	21.663	25.701	34.310	39.138	41.073	45.618	54.847	49.617	62.332	71.562	77.252	87.353	88.869	92.662
CONTRIBUIÇÃO PARA O PIS/PASEP	2.978	3.513	3.585	3.658	5.241	4.784	5.523	5.663	8.298	9.505	10.515	11.705	12.738	15.146	14.457	17.289	20.374	22.274	24.739	25.763	26.934
ENTIDADES FINANCEIRAS	227	173	220	273	1.595	251	274	307	427	371	447	459	517	589	568	661	795	921	906	1.033	1.082
DEMAIS EMPRESAS	2.750	3.340	3.366	3.385	3.646	4.533	5.249	5.356	7.871	9.134	10.068	11.246	12.221	14.557	13.889	16.628	19.579	21.354	23.833	24.730	25.852
CSLL - CONTRIB. SOCIAL S/ LUCRO LÍQUIDO	3.160	3.494	3.927	3.810	4.004	4.734	4.607	5.789	8.229	9.712	12.641	14.243	16.592	22.595	22.452	22.937	27.384	30.719	33.712	34.637	34.398
ENTIDADES FINANCEIRAS	665	770	822	799	869	1.088	579	789	1.189	1.335	1.713	2.400	3.460	5.120	4.656	5.654	7.271	7.271	8.041	6.552	7.207
DEMAIS EMPRESAS	2.495	2.724	3.105	3.011	3.135	3.645	4.028	5.000	7.040	8.377	11.278	12.530	14.192	19.135	17.331	18.281	21.730	23.447	25.671	28.085	27.191
CIDE-COMBUSTÍVEIS	-	-	-	-	-	-	-	3.472	3.456	3.869	3.806	3.783	3.889	3.581	1.195	3.631	4.491	2.509	5	5	519
CONTRIBUIÇÃO PARA O FUNDAP	156	188	215	199	208	184	168	158	148	143	154	158	174	122	151	190	245	257	61	50	-
PSS - CONTRIB. DO PLANO DE SEGURIDADE DO SERVIDOR	-	-	-	-	-	-	-	-	-	-	-	4.951	6.264	6.701	8.096	9.051	10.254	10.610	11.418	12.446	13.632
OUTRAS RECEITAS ADMINISTRADAS	297	155	3.039	4.133	1.107	8.298	9.396	11.289	13.059	15.430	15.807	17.070	20.917	4.048	4.383	8.691	12.153	7.081	7.365	7.569	11.988
SUBTOTAL [A]	39.258	42.996	49.449	57.160	64.324	77.621	88.737	106.048	122.150	141.903	164.847	183.657	210.642	240.807	228.997	268.351	327.551	349.006	371.909	390.942	418.353
RECEITA PREVIDENCIÁRIA [B]	15.276	18.840	22.139	23.163	24.044	26.720	31.486	34.118	38.604	46.055	52.552	60.581	69.650	82.405	91.996	106.023	123.369	140.596	153.873	166.831	174.279
PRÓPRIA	13.952	17.275	20.498	21.733	22.387	24.738	29.086	31.586	35.638	42.408	49.016	55.693	63.052	73.854	82.425	95.131	110.411	125.670	137.122	147.884	154.315
DEMAIS	1.324	1.565	1.641	1.430	1.657	1.982	2.401	2.533	2.966	3.647	3.535	4.888	6.598	8.550	9.571	10.892	12.958	14.926	16.751	18.947	19.964
ADMINISTRADAS PELA RFB [C]=[A]+[B]	54.533	61.836	71.588	80.323	88.368	104.341	120.223	140.167	160.755	187.958	217.399	244.238	280.292	323.211	320.993	374.374	450.921	489.602	525.782	557.773	592.632
ADMINISTRADAS POR OUTROS ÓRGÃOS [D]	2.428	2.728	3.309	8.769	5.221	5.020	5.252	6.149	9.554	9.009	8.463	9.593	8.370	11.162	8.478	14.168	14.689	18.953	18.703	20.831	14.576
TOTAL GERAL [E]=[C]+[D]	56.961	64.564	74.898	89.092	93.589	109.361	125.475	146.315	170.309	196.967	225.862	253.831	288.662	334.373	329.471	388.542	465.610	508.555	544.485	578.604	607.208

TABELA V-A
ARRECADÇÃO DAS RECEITAS FEDERAIS
PERÍODO: JANEIRO A JUNHO - 1995 A 2015
(A PREÇOS DE JUNHO/2015 - IPCA)

UNIDADE: R\$ MILHÕES

RECEITAS	ARRECADÇÃO																				
	1995	1996	1997	1998	1999	2000	2001	2002	2003	2004	2005	2006	2007	2008	2009	2010	2011	2012	2013	2014	2015
IMPOSTO SOBRE IMPORTAÇÃO	10.336	6.166	7.107	9.162	10.205	10.007	11.546	7.809	8.164	7.910	7.729	7.688	9.032	11.530	11.414	13.218	15.792	18.014	19.819	20.221	19.927
I.P.I.-TOTAL	27.426	23.617	24.958	24.186	21.932	23.198	24.158	21.631	18.512	19.713	21.753	21.630	24.449	28.325	20.258	25.034	29.162	29.410	26.224	27.053	25.249
I.P.I.-FUMO	4.749	4.651	4.413	3.870	3.589	2.706	2.534	2.225	1.942	2.115	2.023	1.987	1.964	2.431	2.268	2.683	2.474	2.664	2.920	3.094	2.981
I.P.I.-BEBIDAS	2.566	2.859	2.850	3.393	2.840	2.414	2.596	2.091	1.715	1.822	1.832	2.045	1.987	1.986	1.649	1.641	1.732	2.076	2.206	2.003	1.475
I.P.I.-AUTOMÓVEIS	1.343	1.378	1.822	1.627	643	2.681	3.438	3.034	2.240	2.542	2.910	3.310	3.646	4.314	957	3.196	4.663	3.290	2.127	2.342	2.112
I.P.I.-VINCULADO À IMPORTAÇÃO	6.692	4.072	5.386	5.948	6.122	5.724	6.067	5.049	4.631	4.470	4.413	4.619	5.608	6.807	6.072	6.986	7.960	9.949	8.098	8.178	8.551
I.P.I.-OUTROS	12.075	10.657	10.486	9.349	8.739	9.673	9.522	9.231	7.984	8.764	10.575	9.669	11.244	12.787	9.311	10.529	12.334	11.432	10.873	11.436	10.130
IMPOSTO SOBRE A RENDA-TOTAL	57.533	55.984	53.123	67.457	75.461	74.345	77.570	98.293	92.222	93.764	106.235	113.147	126.207	147.694	140.232	141.592	167.528	173.550	173.488	174.777	174.416
I.RENDA-PESSOA FÍSICA	3.634	4.254	4.955	5.196	5.168	5.581	5.918	6.053	6.015	6.794	7.845	8.561	11.280	12.642	11.416	12.439	15.649	16.645	17.214	17.147	16.897
I.RENDA-PESSOA JURÍDICA	20.890	23.075	19.098	20.903	19.799	24.390	20.818	44.359	34.669	35.386	44.860	49.380	56.384	68.084	61.232	60.449	71.711	74.476	76.622	72.924	65.792
ENTIDADES FINANCEIRAS	2.735	3.518	2.744	4.220	4.686	6.312	3.192	5.279	7.329	6.925	6.879	9.167	10.959	13.534	11.387	8.268	11.953	16.537	17.855	13.821	11.864
DEMAIS EMPRESAS	18.155	19.557	16.354	16.683	15.112	18.078	17.626	39.080	27.340	28.461	37.981	40.212	45.425	54.550	49.845	52.180	59.758	57.939	58.767	59.103	53.928
I.RENDA-RETIDO NA FONTE	33.009	28.655	29.070	41.357	50.495	44.374	50.835	47.881	51.539	51.585	53.530	55.206	58.543	66.968	67.583	68.704	80.167	82.428	79.653	84.706	91.727
I.R.R.F-RENDIMENTOS DO TRABALHO	19.757	16.612	17.548	20.550	20.526	22.330	24.886	23.661	23.734	27.157	28.843	28.477	31.970	38.785	38.636	41.005	46.262	47.720	46.719	48.697	48.928
I.R.R.F-RENDIMENTOS DE CAPITAL	8.502	8.020	7.191	15.794	22.310	14.144	17.542	15.377	17.522	16.545	16.588	18.154	17.440	17.608	15.944	20.857	21.704	18.853	20.856	24.799	24.979
I.R.R.F-RENDIMENTOS DE RESIDENTES NO EXTERIOR	2.803	2.039	2.032	2.635	4.766	3.903	5.284	5.082	5.419	4.886	4.605	5.243	5.545	6.432	7.199	7.358	8.357	8.124	8.853	9.864	12.343
I.R.R.F-OUTROS RENDIMENTOS	1.946	1.984	2.299	2.378	2.892	3.997	3.123	3.761	2.864	2.996	3.493	3.331	3.829	4.311	4.140	4.397	4.692	4.880	5.227	5.289	5.657
IOF - I, S/ OPERAÇÕES FINANCEIRAS	5.051	4.678	5.252	6.077	9.205	3.973	4.361	4.580	4.267	4.782	5.163	5.364	5.945	14.950	12.673	16.994	19.492	19.885	17.157	15.709	17.268
ITR - I. TERRITORIAL RURAL	200	201	198	226	176	206	108	101	109	88	84	80	86	97	75	50	73	92	107	83	107
CORFINS - CONTRIB. P/ A SEGURIDADE SOCIAL	29.611	28.445	28.531	27.090	37.626	48.243	56.020	53.849	55.658	69.301	73.570	73.127	78.365	89.405	77.007	91.901	100.153	102.833	108.535	105.261	101.463
ENTIDADES FINANCEIRAS	-	-	-	-	771	3.345	3.157	3.232	3.967	4.374	4.684	4.207	4.161	4.523	4.212	4.782	6.084	6.493	6.200	7.107	6.751
DEMAIS EMPRESAS	29.611	28.445	28.531	27.090	36.855	44.898	52.863	50.617	51.691	64.927	68.886	68.919	74.204	84.882	72.795	87.119	94.069	96.341	102.335	98.154	94.712
CONTRIBUIÇÃO PARA O PIS/PASEP	11.880	11.733	11.047	10.818	15.112	12.832	13.901	13.233	16.692	18.004	18.509	19.640	20.723	23.443	21.212	24.165	26.781	27.781	28.986	28.461	27.531
ENTIDADES FINANCEIRAS	906	581	678	809	4.625	674	690	718	860	704	787	771	841	912	833	924	1.043	1.148	1.063	1.141	1.105
DEMAIS EMPRESAS	10.975	11.152	10.370	10.010	10.487	12.158	13.210	12.514	15.832	17.300	17.723	18.869	19.883	22.531	20.378	23.241	25.737	26.633	27.923	27.320	26.426
CSLL - CONTRIB. SOCIAL S/ LUCRO LÍQUIDO	12.623	11.706	12.105	11.280	11.550	12.708	11.609	13.556	16.558	18.427	22.274	23.906	27.008	34.990	32.992	32.123	36.092	38.393	39.597	38.375	35.367
ENTIDADES FINANCEIRAS	2.666	2.584	2.534	2.368	2.505	2.926	1.462	1.852	2.407	2.539	2.407	2.876	3.909	5.374	7.521	6.529	7.459	9.101	9.458	7.280	7.439
DEMAIS EMPRESAS	9.956	9.121	9.571	8.912	9.044	9.782	10.147	11.704	14.151	15.888	19.868	21.030	23.099	29.616	25.471	25.594	28.634	29.291	30.138	31.095	27.928
CIDE-COMBUSTÍVEIS	-	-	-	-	-	-	-	8.100	6.952	7.331	6.698	6.347	6.326	5.553	1.745	5.079	5.899	3.130	6	5	520
CONTRIBUIÇÃO PARA O FUNDAP	618	627	662	589	597	495	423	370	297	271	270	266	282	189	221	265	321	321	71	55	-
PSS - CONTRIB. DO PLANO DE SEGURIDADE DO SERVIDOR	-	-	-	-	-	-	-	-	-	-	-	8.307	10.190	10.372	11.880	12.650	13.478	13.232	13.366	13.748	13.932
OUTRAS RECEITAS ADMINISTRADAS	1.214	517	9.333	12.223	3.214	22.262	23.632	26.393	26.269	29.218	27.813	28.637	34.022	6.283	6.423	12.144	15.866	8.834	8.617	8.368	12.253
SUBTOTAL [A]	156.493	143.675	152.316	169.107	185.076	208.268	223.327	247.915	245.701	268.809	290.100	308.139	342.637	372.830	336.132	375.215	430.638	435.474	435.974	432.114	428.034
RECEITA PREVIDENCIÁRIA [B]	60.914	62.906	68.210	68.490	69.165	71.685	79.227	79.708	77.620	87.194	92.480	101.639	113.290	127.535	134.984	148.168	162.122	175.335	180.264	184.233	178.086
PRÓPRIA	55.633	57.681	63.154	64.265	64.394	66.365	73.178	73.784	71.642	80.276	86.247	93.432	102.553	114.282	120.924	132.922	145.059	156.701	160.621	163.289	157.628
DEMAIS	5.281	5.225	5.056	4.225	4.770	5.320	6.050	5.925	5.979	6.918	6.233	8.207	10.737	13.252	14.061	15.246	17.063	18.634	19.643	20.945	20.458
ADMINISTRADAS PELA RFB [C]=[A]+[B]	217.407	206.581	220.526	237.597	254.241	279.953	302.554	327.623	323.321	356.003	382.580	409.778	455.927	500.365	471.117	523.384	592.760	610.809	616.239	616.348	606.120
ADMINISTRADAS POR OUTROS ÓRGÃOS [D]	9.636	9.110	10.204	25.924	15.018	13.477	13.224	14.368	19.262	17.082	14.925	16.104	13.638	17.312	12.459	19.836	19.333	23.665	21.962	23.065	14.960
TOTAL GERAL [E]=[C]+[D]	227.043	215.691	230.731	263.521	269.259	293.430	315.778	341.991	342.583	373.085	397.505	425.881	469.565	517.676	483.575	543.220	612.093	634.475	638.201	639.412	621.080

TABELA VI
ARRECAÇÃO DAS RECEITAS ADMINISTRADAS PELA RFB
PERÍODO: 1996 A 2014

UNIDADE: R\$ MILHÕES

PERÍODO	ARRECAÇÃO		VAR. % REAL S/ ANO ANTERIOR		PART. % NO PIB
	NOMINAL	(A PREÇOS DE JUNHO/2015 - IPCA)	NOMINAL	(A PREÇOS DE JUNHO/2015 - IPCA)	
1996	132.834	432.877	16,54	0,62	15,48
1997	152.440	464.849	14,76	7,39	15,95
1998	165.440	489.288	8,53	5,26	16,45
1999	191.918	540.383	16,00	10,44	17,57
2000	220.815	581.198	15,06	7,55	18,36
2001	251.532	619.748	13,91	6,63	19,11
2002	302.390	686.539	20,22	10,78	20,28
2003	337.653	668.931	11,66	(2,56)	19,63
2004	396.710	736.899	17,49	10,16	20,25
2005	457.297	794.974	15,27	7,88	21,06
2006	514.986	859.636	12,62	8,13	21,37
2007	600.324	966.452	16,57	12,43	22,09
2008	676.272	1.030.679	12,65	6,65	21,76
2009	690.127	1.002.457	2,05	(2,74)	20,74
2010	799.760	1.105.749	15,89	10,30	20,58
2011	938.914	1.218.078	17,40	10,16	21,46
2012	992.089	1.221.328	5,66	0,27	21,05
2013	1.100.661	1.275.206	10,94	4,41	21,34
2014	1.146.775	1.250.305	4,19	(1,95)	20,77



GRÁFICO I
ARRECAÇÃO DOS IMPOSTOS E CONTRIBUIÇÕES ADMINISTRADOS PELA RFB
PERÍODO: JANEIRO DE 2011 A JUNHO DE 2015
(A PREÇOS DE JUNHO/2015 - IPCA)



GRÁFICO II
ARRECAÇÃO DO I. RENDA, IPI (exceto Vinculado) E CONTRIBUIÇÕES ADMINISTRADOS PELA RFB
PERÍODO: JANEIRO DE 2011 A JUNHO DE 2015
(A PREÇOS DE JUNHO/2015 - IPCA)

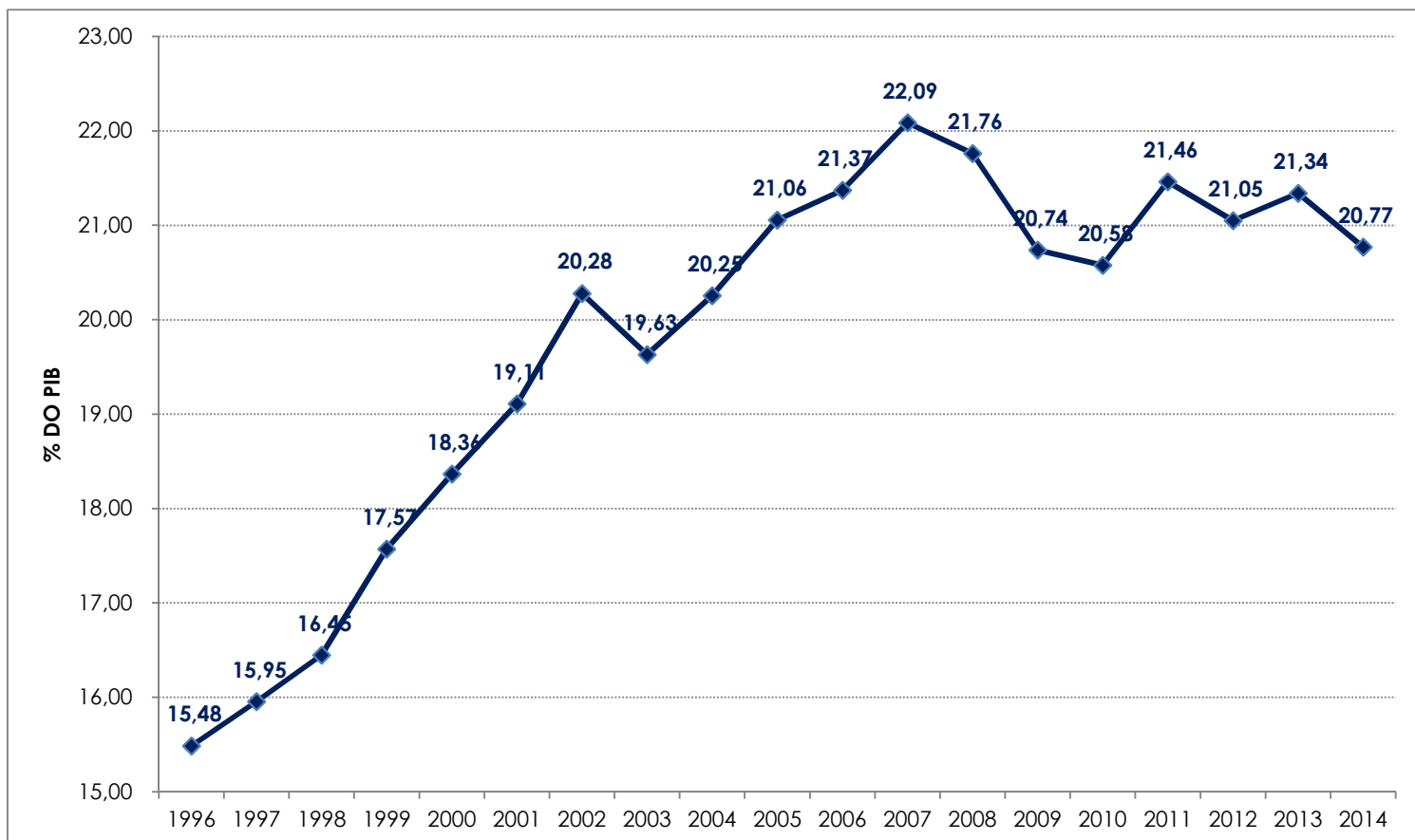

GRÁFICO III
VARIAÇÃO % REAL DA ARRECADAÇÃO DAS RECEITAS ADMINISTRADAS PELA RFB X VARIAÇÃO % REAL DO PIB
PERÍODO: 1996 A 2014

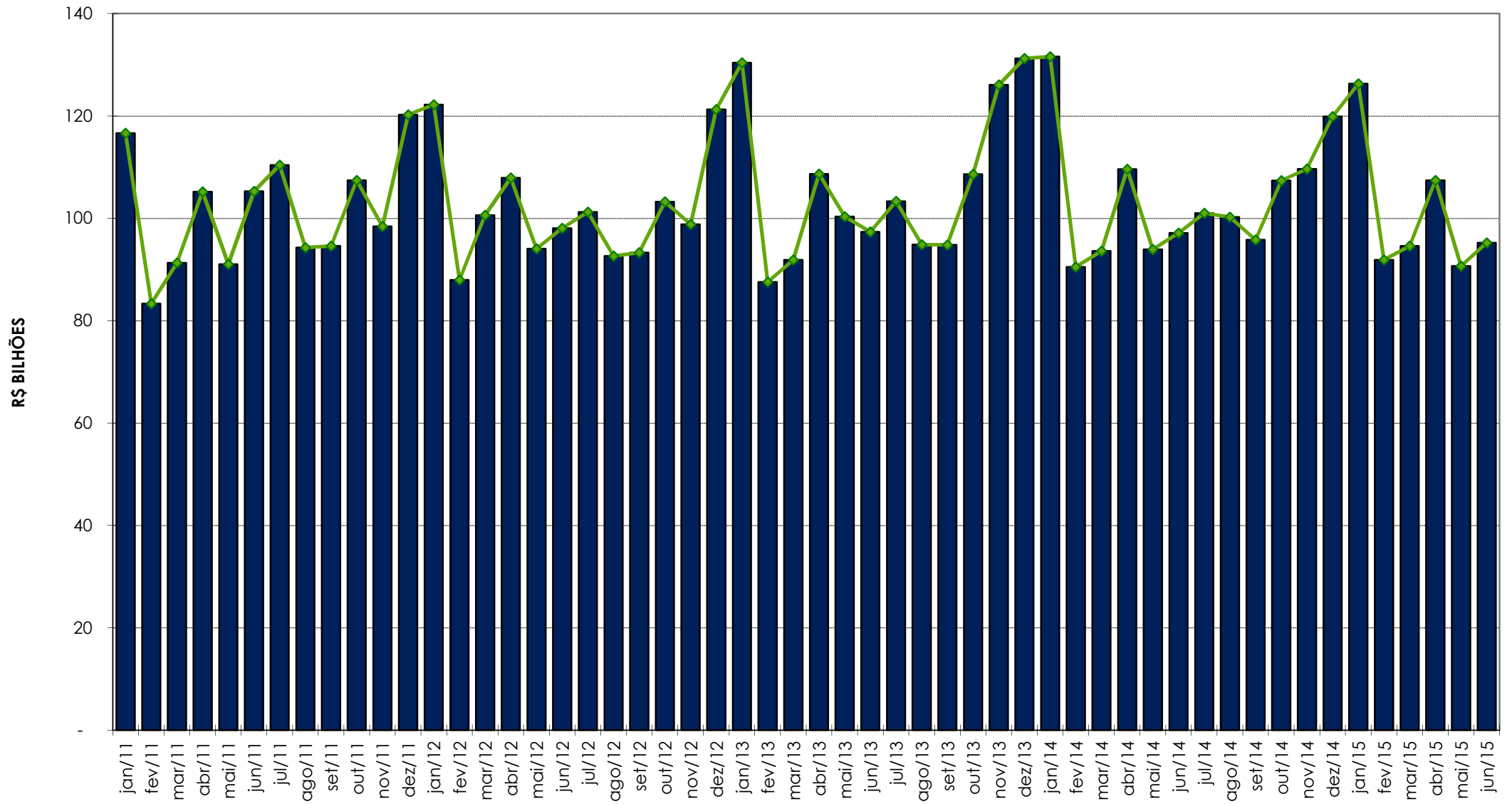
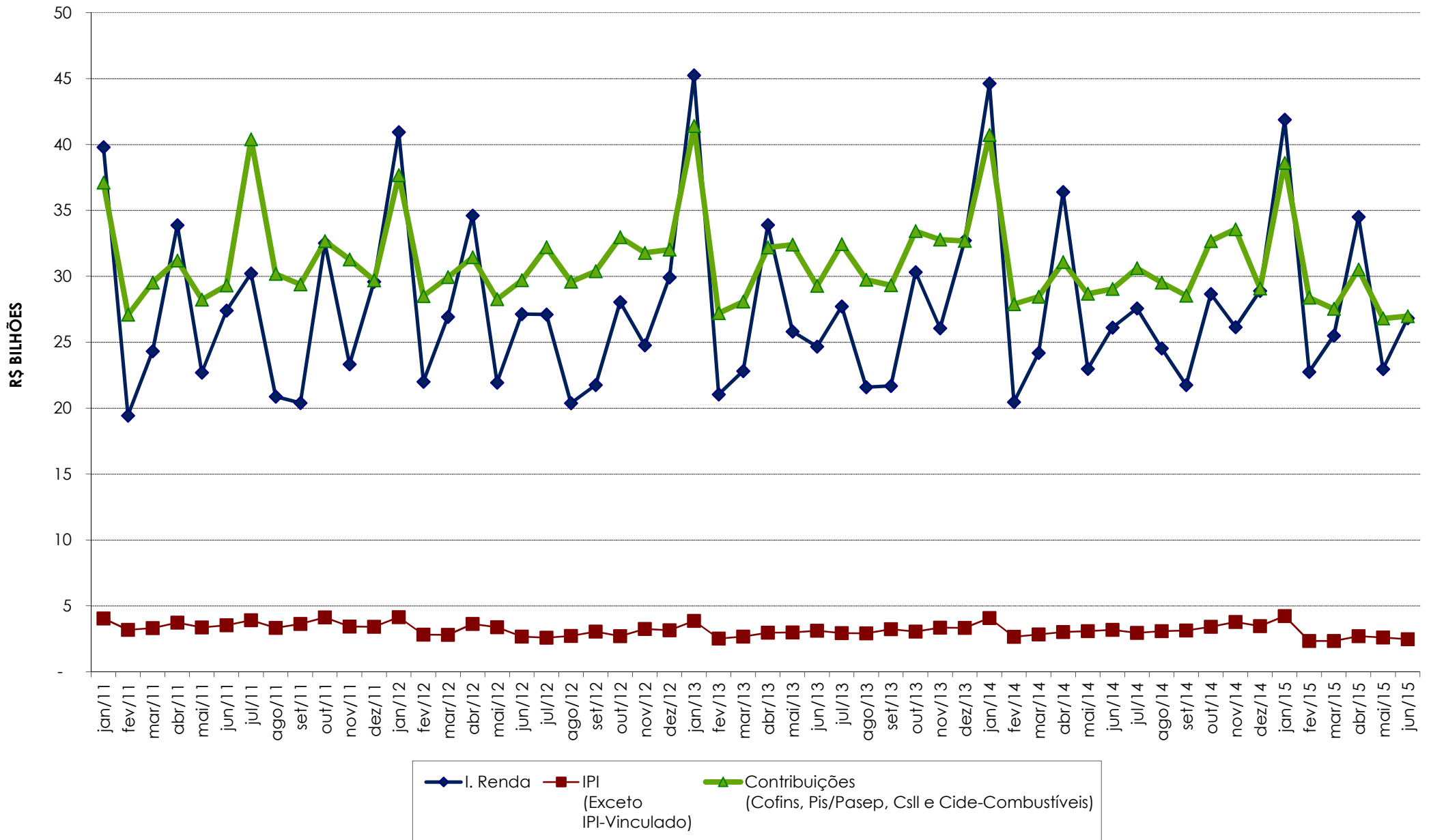