

**Secretaria da Receita Federal do Brasil
Centro de Estudos Tributários e Aduaneiros**

Análise da Arrecadação das Receitas Federais

Dezembro/2015



Receita Federal

Ministério da
Fazenda

MINISTRO DA FAZENDA

Nelson Henrique Barbosa Filho

SECRETÁRIO-EXECUTIVO DO MINISTÉRIO DA FAZENDA

Dyogo Henrique de Oliveira

SECRETÁRIO DA RECEITA FEDERAL DO BRASIL

Jorge Antonio Deher Rachid

CENTRO DE ESTUDOS TRIBUTÁRIOS E ADUANEIROS

Claudemir Rodrigues Malaquias

COORDENADOR DE PREVISÃO E ANÁLISE

Raimundo Eloi de Carvalho

Análise da Arrecadação das Receitas Federais – Dezembro de 2015**Equipe Técnica**

Marcelo de Mello Gomide Loures

Fábio Ávila de Castro

Itamar Alves Barbosa Júnior

Cristina Marcia Dias Hoffmann

Marco Antonio Monteiro Machado

Paula Cravo Borges

Edijalmo Antonio da Cruz

Rosemary Rolando Deolindo

Luciana dos Anjos Reis

Ana Paula Lucena dos Santos Silveira

Rogério Augusto de Oliveira Lima

É autorizada a reprodução total ou parcial do conteúdo desta publicação desde que citada a fonte.

Esplanada dos Ministérios, BL. P

Edifício Sede do Ministério da Fazenda, 6º andar, sala 602

Brasília – DF CEP - 70.048-900

Brasil

Tel.: (061) 3412.2633 / 3412-2634

<http://idg.receita.fazenda.gov.br/dados/receitadata/arrecadacao/relatorios-do-resultado-da-arrecadacao>

SUMÁRIO

I. Considerações Gerais	1
II. Desempenho acumulado no ano em relação ao mesmo período do ano anterior.....	3
III. Desempenho do mês em relação ao mesmo mês do ano anterior.....	15
IV. Desempenho do mês em relação ao mês anterior.....	22
V. Informações Adicionais	23

ANEXOS

. Tabela I (Arrecadação – Novembro e Dezembro/15 e Dezembro/14 – A preços correntes)	33
. Tabela I-A (Arrecadação – Novembro e Dezembro/15 e Dezembro/14 – IPCA).....	34
. Tabela II (Arrecadação – Janeiro a Dezembro – 2015/2014 – A preços correntes)	35
. Tabela II-A (Arrecadação – Janeiro a Dezembro – 2015/2014 – IPCA)	36
. Tabela III (Arrecadação – Janeiro/11 a Dezembro/15 – A preços correntes).....	37
. Tabela III-A (Arrecadação – Janeiro/11 a Dezembro/15 – IPCA)	38
. Tabela IV (Arrecadação – 1995 a 2015 – A preços correntes)	39
. Tabela IV-A (Arrecadação – 1995 a 2015 – IPCA).....	40
. Tabela V (Arrecadação das Receitas Administradas pela RFB – 1995 a 2014).....	41
. Gráfico I (Arrecadação – Janeiro/11 a Dezembro/15 – IPCA).....	42
. Gráfico II (Arrecadação I. Renda, IPI e Contribuições – Janeiro/11 a Dezembro/15 – IPCA)	43
. Gráfico III (Variação % Real – Arrecadação e PIB – 1996 a 2014)	44

ANÁLISE DA ARRECADAÇÃO DAS RECEITAS FEDERAIS DEZEMBRO DE 2015

I. CONSIDERAÇÕES GERAIS

A arrecadação das receitas federais (administradas pela Secretaria da Receita Federal do Brasil – RFB e de outras receitas recolhidas por Darf ou GPS, porém administradas por outros órgãos), atingiu o valor de **R\$ 121.502 milhões** no mês de dezembro de 2015 e de **R\$ 1.221.546 milhões** no período de janeiro a dezembro de 2015.

O quadro a seguir apresenta os valores mensais e acumulados da arrecadação do período de janeiro a dezembro de 2015 e 2014 e as variações nominais e reais.

ARRECADAÇÃO DAS RECEITAS FEDERAIS
PERÍODO: DEZEMBRO - 2015/2014

UNIDADE: R\$ MILHÕES

RECEITAS	DEZEMBRO				JANEIRO A DEZEMBRO			
	ARRECADAÇÃO (PREÇOS CORRENTES)		VARIÇÃO [A]/[B]%		ARRECADAÇÃO (PREÇOS CORRENTES)		VARIÇÃO [C]/[D]%	
	2015 [A]	2014 [B]	NOMINAL	REAL (IPCA)	2015 [C]	2014 [D]	NOMINAL	REAL (IPCA)
ADMINISTRADAS PELA RFB	119.455	112.924	5,78	(4,42)	1.191.240	1.146.775	3,88	(4,66)
ADMINISTRADAS POR OUTROS ÓRGÃOS	2.047	1.820	12,50	1,65	30.307	41.176	(26,40)	(32,48)
TOTAL	121.502	114.744	5,89	(4,32)	1.221.546	1.187.950	2,83	(5,62)

ARRECAÇÃO DAS RECEITAS FEDERAIS
PERÍODO: JANEIRO A DEZEMBRO - 2015/2014
(A PREÇOS CORRENTES)

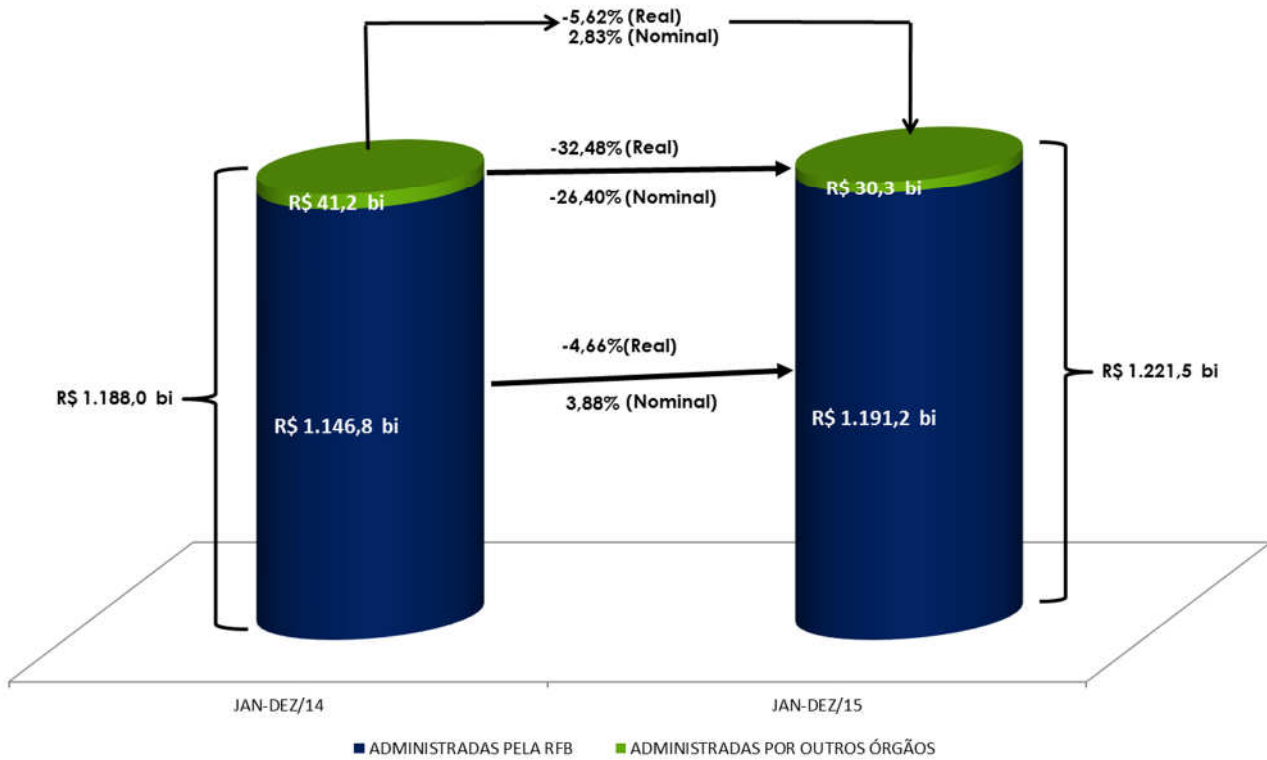

A análise detalhada do comportamento da arrecadação está contida nos itens II e III a seguir.

II. RECEITAS ADMINISTRADAS PELA RFB - DESEMPENHO DA ARRECADAÇÃO ACUMULADA DE JANEIRO A DEZEMBRO DE 2015 EM RELAÇÃO AO MESMO PERÍODO DE 2014 (Tabelas II, II-A, e II-B).

O desempenho da arrecadação das receitas administradas pela RFB no período de janeiro a dezembro de 2015, em relação a igual período de 2014, ocorreu, conforme demonstrado no quadro a seguir, encerrando o período com uma variação real acumulada, com atualização pelo IPCA, de **-4,66%**.

DESEMPENHO DA ARRECADAÇÃO DAS RECEITAS ADMINISTRADAS PELA RFB PERÍODO: JANEIRO A DEZEMBRO - 2015/2014

UNIDADE: R\$ MILHÕES

MÊS	ARRECADAÇÃO (PREÇOS CORRENTES)		VARIÇÃO (%)		
	JAN-DEZ/15 [A]	JAN-DEZ/14 [B]	NOMINAL [A]/[B]	REAL (IPCA) [A]/[B]	
				MÊS	ACUM.
JAN	120.422	117.112	2,83	(4,02)	(4,02)
FEV	88.698	81.090	9,38	1,56	(1,75)
MAR	92.508	84.660	9,27	1,06	(0,92)
ABR	105.799	99.772	6,04	(1,97)	(1,19)
MAI	89.967	85.925	4,70	(3,48)	(1,60)
JUN	95.239	89.213	6,75	(1,97)	(1,66)
JUL	100.378	92.759	8,21	(1,23)	(1,60)
AGO	92.101	92.318	(0,23)	(8,91)	(2,50)
SET	93.618	88.691	5,56	(3,60)	(2,61)
OUT	99.248	99.850	(0,60)	(9,58)	(3,34)
NOV	93.807	102.461	(8,45)	(17,13)	(4,68)
DEZ	119.455	112.924	5,78	(4,42)	(4,66)
TOTAL	1.191.240	1.146.775	3,88	-	(4,66)

**DESEMPENHO DA ARRECAÇÃO DAS RECEITAS ADMINISTRADAS PELA RFB
PERÍODO: JANEIRO A DEZEMBRO - 2015/2014**

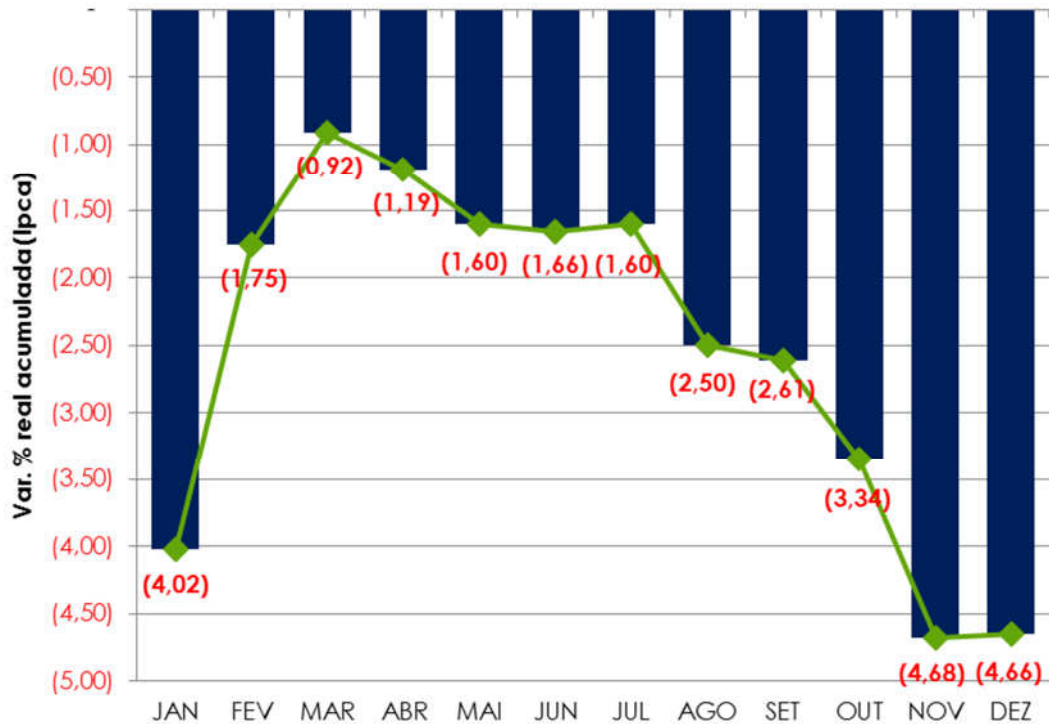

II.1 Análise global

O resultado do ano de 2015 foi significativamente influenciado pela concessão de Parcelamentos Especiais em 2014, por intermédio das Leis 12.996/14 e 13.043/14. Esta última permitiu o aproveitamento de créditos fiscais para o pagamento de débitos.

O gráfico e o quadro a seguir demonstram o efeito dos Parcelamentos Especiais, no período acumulado e no mês/período acumulado, respectivamente, no resultado da arrecadação das receitas administradas pela RFB.

ARRECAÇÃO DAS RECEITAS ADMINISTRADAS PELA RFB
PERÍODO: DEZEMBRO - 2015/2014

UNIDADE: R\$ MILHÕES

RECEITA	DEZEMBRO				JANEIRO A DEZEMBRO			
	ARRECAÇÃO (PREÇOS CORRENTES)		VARIÇÃO [A]/[B]%		ARRECAÇÃO (PREÇOS CORRENTES)		VARIÇÃO [C]/[D]%	
	2015 [A]	2014 [B]	NOMINAL	REAL (IPCA)	2015 [C]	2014 [D]	NOMINAL	REAL (IPCA)
PARCELAMENTOS ESPECIAIS	1.443	3.430	(57,92)	(61,98)	21.441	35.826	(40,15)	(44,78)
DEMAIS	118.012	109.494	7,78	(2,61)	1.169.799	1.110.949	5,30	(3,37)
TOTAL	119.455	112.924	5,78	(4,42)	1.191.240	1.146.775	3,88	(4,66)

A seguir, estão enumerados os outros fatores que, em conjunto, contribuíram para o resultado da arrecadação.

- compensações tributárias;
- arrecadação extraordinária em 2015 no valor de cerca de R\$ 13,1 bilhões, discriminados conforme tabela a seguir;

**RECEITAS EXTRAORDINÁRIAS - 2015
(A PREÇOS CORRENTES)**

DISCRIMINAÇÃO	R\$ BILHÕES
. Transferência de ativos entre empresas	4,6
. Remessas para residentes no exterior em razão de alienação de ativos	1,0
. Recuperação de débitos em atraso em decorrência de ações fiscais por parte da administração tributária	7,5
TOTAL	13,1

- desonerações tributárias;
- desempenho dos principais indicadores macroeconômicos que influenciam a arrecadação de tributos, conforme quadro a seguir;

INDICADORES MACROECONÔMICOS
VARIAÇÃO % EM RELAÇÃO AO ANO ANTERIOR

INDICADOR	FATO GERADOR DA ARRECADAÇÃO	
	<u>NOV/15</u> <u>NOV/14</u>	<u>DEZ/14-NOV/15</u> <u>DEZ/13-NOV/14</u>
. PRODUÇÃO INDUSTRIAL (PIM/IBGE)	-12,40%	-7,70%
. VENDAS DE BENS (PMC/IBGE)	-13,16%	-7,75%
. MASSA SALARIAL	0,01%	3,71%
. VALOR EM DÓLAR DAS IMPORTAÇÕES	-34,82%	-27,16%

Os quadros e o gráfico, a seguir, destacam os principais tributos e setores que, individualmente, mais contribuíram para o resultado global.

ARRECADAÇÃO DAS RECEITAS ADMINISTRADAS PELA RFB
PERÍODO: JANEIRO A DEZEMBRO - 2015/2014
(A PREÇOS DE DEZEMBRO/2015 - IPCA)

UNIDADE: R\$ MILHÕES

RECEITAS	JAN-DEZ/15 [A]	JAN-DEZ/14 [B]	DIFERENÇAS	
			[A]-[B]	[A]/[B]%
IRPJ /CSLL	183.547	212.987	(29.440)	(13,82)
RECEITA PREVIDENCIÁRIA	379.449	406.226	(26.776)	(6,59)
COFINS / PIS-PASEP	266.449	280.171	(13.722)	(4,90)
IPI (Exceeto Vinculado)	33.877	40.363	(6.486)	(16,07)
IRPF	29.699	31.580	(1.882)	(5,96)
IRRF-RENDIMENTOS DO TRABALHO	97.320	98.961	(1.641)	(1,66)
I. IMPORTAÇÃO / IPI-VINCULADO	58.279	59.158	(879)	(1,49)
IRRF-OUTROS RENDIMENTOS	10.821	11.338	(517)	(4,56)
IOF	36.150	33.813	2.338	6,91
CIDE-COMBUSTÍVEIS	3.394	16	3.378	-
IRRF-RENDIMENTOS DE RESIDENTES NO EXTERIOR	25.212	21.197	4.015	18,94
IRRF-RENDIMENTOS DE CAPITAL	54.359	45.107	9.251	20,51
DEMAIS RECEITAS ADMINISTRADAS	64.091	62.406	1.685	2,70
RECEITA ADMINISTRADA PELA RFB	1.242.647	1.303.323	(60.676)	(4,66)

ARRECAÇÃO DAS RECEITAS ADMINISTRADAS PELA RFB
PERÍODO: JANEIRO A DEZEMBRO - 2015/2014
(A PREÇOS DE DEZEMBRO/2015 - IPCA)

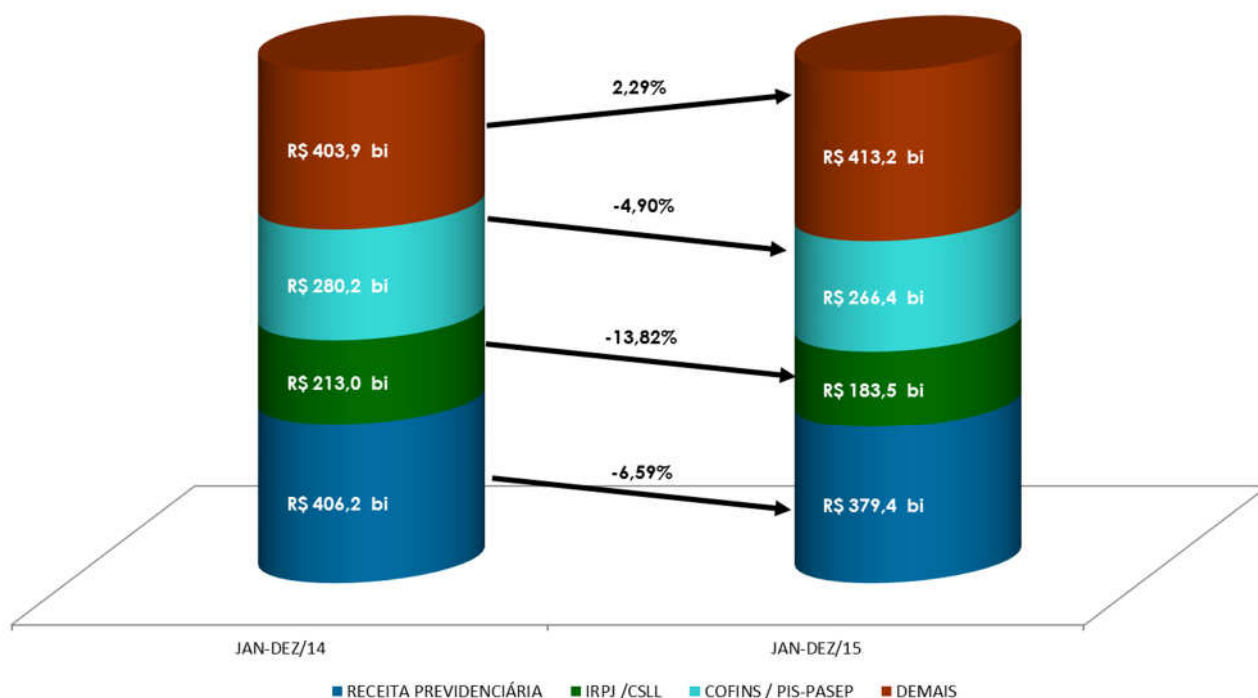

ARRECAÇÃO DA RECEITA ADMINISTRADA PELA RFB POR DIVISÃO ECONÔMICA (EXCETO RECEITAS PREVIDENCIÁRIAS)
PERÍODO: JANEIRO A DEZEMBRO - 2015/2014
(A PREÇOS DE DEZEMBRO/2015 - IPCA)

UNIDADE: R\$ MILHÕES

DIVISÃO ECONÔMICA (CNAE)	ARRECAÇÃO		DIFERENÇAS	
	JAN-DEZ/15 [A]	JAN-DEZ/14 [B]	[A]-[B]	[A]/[B]%
. COMÉRCIO ATACADISTA	69.709	76.457	(6.748)	(8,83)
. FABRICAÇÃO DE VEÍCULOS AUTOMOTORES	32.040	37.260	(5.220)	(14,01)
. COMÉRCIO VAREJISTA	58.193	62.488	(4.295)	(6,87)
. TRANSPORTE TERRESTRE	14.105	17.241	(3.136)	(18,19)
. METALURGIA	9.096	12.175	(3.079)	(25,29)
. EXTRAÇÃO DE MINERAIS METÁLICOS	4.303	7.271	(2.969)	(40,83)
. CONSTRUÇÃO DE EDIFÍCIOS	14.288	17.071	(2.783)	(16,30)
. COMÉRCIO E REPAR. DE VEÍC. AUTOMOT. E MOTOCICL.	13.116	15.804	(2.688)	(17,01)
. OBRAS DE INFRA-ESTRUTURA	7.030	9.518	(2.488)	(26,14)
. FABRICAÇÃO DE MÁQUINAS E EQUIPAMENTOS	11.459	13.814	(2.355)	(17,05)
SUBTOTAL [A]	233.338	269.100	(35.761)	(13,29)
DEMAIS [B]	629.860	627.998	1.862	0,30
TOTAL [C]=[A]+[B]	863.198	897.098	(33.900)	(3,78)

II.2 Análise por tributo

A seguir, estão discriminados os fatores que concorreram para o desempenho dos diversos tributos. As informações que aparecem logo após a denominação do tributo, entre parêntesis, representam o valor da arrecadação, no período de janeiro a dezembro de 2015, e a variação pelo IPCA, em relação ao mesmo período do ano anterior.

- **I. Importação (R\$ 40.728 milhões/-2,79%) e IPI-Vinculado (R\$ 17.551 milhões/+1,68%):** resultado decorrente, principalmente, da conjugação dos seguintes fatores: redução de 27,16% no valor em dólar das importações; elevação de 41,79% na taxa média de câmbio, de 5,85% na alíquota média efetiva do I. Importação e de 9,19% na alíquota média efetiva do IPI-Vinculado;
- **IPI-Bebidas (R\$ 2.667 milhões/-29,99%):** resultado decorrente, principalmente, da alteração da sistemática de recolhimento do IPI-Bebidas em função da edição da Lei 13.097/15;
- **IPI-Automóveis (R\$ 4.229 milhões/-18,30%):** resultado decorrente, principalmente, da conjugação dos seguintes fatores: a) recomposição gradual da alíquota do IPI incidente na aquisição de automóveis; b) redução de 18,03% no volume de vendas ao mercado interno (dezembro de 2014 a novembro/2015 em relação a dezembro de 2013 a novembro/2014 - Carta da Anfavea);
- **IPI-Outros (R\$ 21.026 milhões/-15,69%):** resultado influenciado, basicamente, pela redução de 7,70% na produção industrial de dezembro de 2014 a novembro de 2015 em relação a dezembro de 2013 a novembro de 2014 (Pesquisa Industrial Mensal - Produção Física/ IBGE). A seguir, quadro demonstrativo da arrecadação desse tributo destacando os principais setores;

ARRECAÇÃO DO IPI-OUTROS POR DIVISÃO ECONÔMICA
PERÍODO: JANEIRO A DEZEMBRO - 2015/2014
(A PREÇOS DE DEZEMBRO/2015 - IPCA)

UNIDADE: R\$ MILHÕES

DIVISÃO ECONÔMICA (CNAE)	ARRECAÇÃO		DIFERENÇAS	
	JAN-DEZ/15 [A]	JAN-DEZ/14 [B]	[A]-[B]	[A]/[B]%
. METALURGIA	1.228	1.966	(738)	(37,52)
. COMÉRCIO ATACADISTA	3.102	3.632	(530)	(14,60)
. FABRIC. DE VEÍC. AUTOMOTORES (exceto automóveis)	1.435	1.737	(302)	(17,38)
SUBTOTAL [A]	5.765	7.335	(1.570)	(21,40)
DEMAIS [B]	15.261	17.604	(2.343)	(13,31)
TOTAL [C]=[A]+[B]	21.026	24.939	(3.913)	(15,69)

- **IRPF (R\$ 29.699 milhões/-5,96%)**: resultado decorrente, especialmente, dos seguintes fatores: a) crescimento real na arrecadação de Quotas-Declaração (+2,33%); b) redução nos ganhos relativos à “Alienação de Bens” e de “Operações em Bolsa” com decréscimo real na arrecadação desses itens de 14,28% e 31,04%, respectivamente, conforme demonstrado no quadro a seguir;

ARRECAÇÃO DO IRPF
PERÍODO: JANEIRO A DEZEMBRO - 2015/2014
(A PREÇOS DE DEZEMBRO/2015 - IPCA)

UNIDADE: R\$ MILHÕES

DISCRIMINAÇÃO	ARRECAÇÃO		DIFERENÇAS	
	JAN-DEZ/15 [A]	JAN-DEZ/14 [B]	[A]-[B]	[A]/[B]%
QUOTAS-DECLARAÇÃO	15.582	15.227	355	2,33
GANHOS DE CAPITAL NA ALIENAÇÃO DE BENS	5.671	6.616	(945)	(14,28)
GANHOS LÍQUIDOS EM OPERAÇÕES EM BOLSA	774	1.123	(349)	(31,04)
LANÇAMENTO DE OFÍCIO	407	865	(458)	(52,96)
ACRÉSCIMOS LEGAIS	1.989	2.287	(298)	(13,02)
OUTROS	5.275	5.462	(188)	(3,43)
TOTAL	29.699	31.580	(1.882)	(5,96)

- **IRPJ (R\$ 119.101 milhões/-13,85%) e CSLL (R\$ 64.446 milhões/-13,77%)**: resultado decorrente, principalmente, da conjugação dos seguintes fatores: a) decréscimo real de 15,40% no pagamento por estimativa mensal; b) decréscimo real de 9,77% na arrecadação referente ao lucro presumido; c) pagamentos referentes aos Parcelamentos Especiais

e permissão para utilização de créditos para pagamentos de débitos de parcelamentos, em conformidade com as Leis 12.996/14 e 13.043/14, respectivamente, em 2014.

Cabe ressaltar que esses itens, com maior participação na arrecadação do IRPJ/CSLL, têm como base de cálculo a receita bruta, sendo que, no caso da “Estimativa Mensal”, as empresas podem ajustar seus recolhimentos ao resultado efetivo, a qualquer tempo, por meio de levantamento de Balanços de Redução/Suspensão que reflete, em tese, o lucro real da empresa a ser apurado ao final do exercício.

Quanto ao Lucro Presumido, o decréscimo na arrecadação é decorrente tanto da redução na atividade econômica quanto da transferência de empresas para o regime de tributação simplificado (Simples-Nacional).

Os quadros, a seguir, apresentam o desempenho da arrecadação dos principais itens do IRPJ e da CSLL, bem assim, dos setores que mais contribuíram para o resultado;

ARRECADAÇÃO DO IRPJ/CSLL
PERÍODO: JANEIRO A DEZEMBRO - 2015/2014
(A PREÇOS DE DEZEMBRO/2015 - IPCA)

UNIDADE: R\$ MILHÕES

DISCRIMINAÇÃO	ARRECADAÇÃO		DIFERENÇAS	
	JAN-DEZ/15 [A]	JAN-DEZ/14 [B]	[A]-[B]	[A]/[B]%
ESTIMATIVA MENSAL	84.320	99.665	(15.345)	(15,40)
FINANCEIRA	22.870	28.900	(6.029)	(20,86)
DEMAIS	61.450	70.765	(9.316)	(13,16)
BALANÇO TRIMESTRAL	12.084	13.800	(1.716)	(12,43)
LUCRO PRESUMIDO	48.754	54.031	(5.277)	(9,77)
OUTROS	38.389	45.491	(7.102)	(15,61)
TOTAL	183.547	212.987	(29.440)	(13,82)

ARRECADAÇÃO DO IRPJ/CSLL POR DIVISÃO ECONÔMICA
PERÍODO: JANEIRO A DEZEMBRO - 2015/2014
(A PREÇOS DE DEZEMBRO/2015 - IPCA)

UNIDADE: R\$ MILHÕES

DIVISÃO ECONÔMICA (CNAE)	ARRECADAÇÃO		DIFERENÇAS	
	JAN-DEZ/15 [A]	JAN-DEZ/14 [B]	[A]-[B]	[A]/[B]%
. ELETRICIDADE	6.862	9.686	(2.824)	(29,16)
. COMÉRCIO ATACADISTA	14.256	16.956	(2.701)	(15,93)
. ENTIDADES FINANCEIRAS	28.422	31.028	(2.607)	(8,40)
. ATIVIDADES DE RÁDIO E DE TELEVISÃO	1.432	3.297	(1.865)	(56,58)
. COMÉRCIO VAREJISTA	10.727	12.152	(1.425)	(11,73)
. TRANSPORTE TERRESTRE	3.424	4.761	(1.337)	(28,09)
. TELECOMUNICAÇÕES	1.897	3.136	(1.239)	(39,50)
. FABRICAÇÃO DE VEÍCULOS AUTOMOTORES	950	2.030	(1.080)	(53,20)
. CAPTAÇÃO, TRATAMENTO E DISTRIBUIÇÃO DE ÁGUA	910	1.889	(979)	(51,81)
. CONSTRUÇÃO DE EDIFÍCIOS	4.801	5.768	(967)	(16,77)
SUBTOTAL [A]	73.680	90.704	(17.025)	(18,77)
DEMAIS [B]	109.867	122.283	(12.416)	(10,15)
TOTAL [C]=[A]+[B]	183.547	212.987	(29.440)	(13,82)

- **IRRF-Rendimentos do Trabalho (R\$ 97.320 milhões/-1,66%):** resultado decorrente, principalmente, da variação nominal de +3,71% (IPCA -4,48%) da massa salarial habitual, nos meses de dezembro/14 a novembro/15, em relação a igual período do ano anterior;
- **IRRF-Rendimentos de Capital (R\$ 54.359 milhões/+20,51%):** o resultado reflete os acréscimos nominais de 45,70% na arrecadação do imposto de renda incidente sobre fundos de renda fixa, em razão, principalmente, do aumento da taxa de juros, de 431,1% na arrecadação sobre operações de swap e de 17,3% na arrecadação do item aplicações de renda fixa (PF e PJ);
- **IRRF-Rendimentos de Residentes no Exterior (R\$ 25.212 milhões/+18,94%):** resultado decorrente de arrecadação atípica, em maio/15, no valor de, aproximadamente, R\$1,0 bilhão no item "Rendimentos do trabalho de residentes no exterior";
- **IRRF-Outros Rendimentos (R\$ 10.821 milhões/-4,56%):** resultado decorrente do recolhimento atípico, em abril/15, a título de Depósito Judicial, no valor de R\$ 835 milhões que

representou um acréscimo real, nesse item, de 177,26% no período de janeiro a dezembro/15, conforme tabela abaixo;

ARRECAÇÃO DO IRRF-OUTROS RENDIMENTOS

PERÍODO: JANEIRO A DEZEMBRO - 2015/2014

(A PREÇOS DE DEZEMBRO/2015 - IPCA)

UNIDADE: R\$ MILHÕES

DISCRIMINAÇÃO	ARRECAÇÃO		DIFERENÇAS	
	JAN-DEZ/15 [A]	JAN-DEZ/14 [B]	[A]-[B]	[A]/[B]%
DEPÓSITOS JUDICIAIS	1.309	472	837	177,26
OUTROS	9.512	10.866	(1.354)	(12,46)
TOTAL	10.821	11.338	(517)	(4,56)

- **IOF (R\$ 36.150 milhões/+6,91%):** resultado explicado, principalmente, pelo aumento na alíquota do IOF sobre operações de crédito das pessoas físicas, conforme Decreto 8.392/15;

ARRECAÇÃO DO IOF

PERÍODO: JANEIRO A DEZEMBRO - 2015/2014

(A PREÇOS DE DEZEMBRO/2015 - IPCA)

UNIDADE: R\$ MILHÕES

DISCRIMINAÇÃO	ARRECAÇÃO		DIFERENÇAS	
	JAN-DEZ/15 [A]	JAN-DEZ/14 [B]	[A]-[B]	[A]/[B]%
OPERAÇÕES DE CRÉDITO - PESSOA JURÍDICA	10.271	11.551	(1.280)	(11,08)
OPERAÇÕES DE CRÉDITO - PESSOA FÍSICA	14.036	10.894	3.142	28,84
OPERAÇÕES DE CÂMBIO - SAÍDA DE MOEDA	3.425	3.555	(129)	(3,64)
OPERAÇÕES DE CÂMBIO - ENTRADA DE MOEDA	1.256	950	305	32,15
SUBTOTAL [A]	28.988	26.950	2.038	7,56
TÍTULOS OU VALORES MOBILIÁRIOS	1.703	1.310	393	30,04
DEMAIS	5.460	5.553	(93)	(1,68)
SUBTOTAL [B]	7.163	6.862	300	4,37
TOTAL	36.150	33.813	2.338	6,91

- **COFINS (R\$ 210.336 milhões/-4,87%) e PIS/PASEP (R\$ 56.113 milhões/-4,99%):** esse resultado decorreu, fundamentalmente, da combinação dos seguintes fatores: a) decréscimo real de 7,75% no volume de vendas de dezembro de 2014 a novembro de 2015 em relação a dezembro de 2013 a novembro de 2014 (PMC-IBGE); b) recolhimento extraordinário no valor de cerca de R\$ 1,1bilhão em fevereiro/15; c) alteração nas alíquotas do PIS/Cofins incidentes sobre gasolina, diesel e na importação

de bens e serviços. O quadro a seguir apresenta a arrecadação dos principais itens e dos principais setores econômicos;

ARRECAÇÃO DA COFINS/PIS-PASEP
PERÍODO: JANEIRO A DEZEMBRO - 2015/2014
(A PREÇOS DE DEZEMBRO/2015 - IPCA)

UNIDADE: R\$ MILHÕES

DISCRIMINAÇÃO	ARRECAÇÃO		DIFERENÇAS	
	JAN-DEZ/15 [A]	JAN-DEZ/14 [B]	[A]-[B]	[A]/[B]%
IMPORTAÇÃO	47.221	44.998	2.223	4,94
DEPÓSITO JUDICIAL/ADMINISTRATIVO	2.761	4.089	(1.329)	(32,49)
ACRÉSCIMOS LEGAIS	3.770	5.411	(1.641)	(30,32)
OUTROS	212.697	225.673	(12.975)	(5,75)
TOTAL	266.449	280.171	(13.722)	(4,90)

ARRECAÇÃO DA COFINS/PIS-PASEP POR DIVISÃO ECONÔMICA
PERÍODO: JANEIRO A DEZEMBRO - 2015/2014
(A PREÇOS DE DEZEMBRO/2015 - IPCA)

UNIDADE: R\$ MILHÕES

DIVISÃO ECONÔMICA (CNAE)	ARRECAÇÃO		DIFERENÇAS	
	JAN-DEZ/15 [A]	JAN-DEZ/14 [B]	[A]-[B]	[A]/[B]%
. FABRICAÇÃO DE VEÍCULOS AUTOMOTORES	12.231	14.922	(2.691)	(18,04)
. COMÉRCIO ATACADISTA	21.508	23.146	(1.638)	(7,08)
. COMÉRCIO VAREJISTA	12.210	13.703	(1.493)	(10,90)
. TRANSPORTE TERRESTRE	4.931	6.203	(1.272)	(20,50)
. CONSTRUÇÃO DE EDIFÍCIOS	4.100	5.357	(1.257)	(23,47)
. METALURGIA	2.921	4.086	(1.165)	(28,52)
. OBRAS DE INFRA-ESTRUTURA	2.344	3.433	(1.089)	(31,73)
. FABRICAÇÃO DE MÁQUINAS E EQUIPAMENTOS	4.005	4.833	(829)	(17,15)
. FABRIC. DE PRODUTOS DE MINERAIS NÃO-METÁLICOS	2.237	2.891	(654)	(22,63)
. SERV. DE ESCRIT., APOIO ADMINIST. E OUTROS SERV.	5.714	6.337	(623)	(9,83)
SUBTOTAL [A]	72.200	84.913	(12.713)	(14,97)
DEMAIS [B]	194.250	195.259	(1.009)	(0,52)
TOTAL [C]=[A]+[B]	266.449	280.171	(13.722)	(4,90)

- **Cide-Combustíveis (R\$ 3.394 milhões/-):** alteração das alíquotas específicas sobre gasolina e diesel, a partir dos fatos geradores de maio de 2015 (Decreto 8.395/15). Cabe destacar que essa contribuição estava, anteriormente, com alíquota zero;
- **Outras receitas administradas pela RFB (R\$ 32.170 milhões/+4,80%):** resultado influenciado pela conjugação dos seguintes fatores: a)

parcelamento instituído pela Lei 12.996/14, cujos reflexos começaram em agosto de 2014; b) redução na arrecadação de Parcelamentos Especiais em consequência das quitações antecipadas, em conformidade com a Lei 13.043/14; c) crescimento de 178,3% na arrecadação de depósitos judiciais; d) arrecadação extraordinária, em decorrência, principalmente, da consolidação do parcelamento da Lei 12.996/14, nos meses de julho a setembro de 2015, no valor de, aproximadamente, R\$ 4,2 bilhões;

- **Receita Previdenciária (R\$ 379.449 milhões/-6,59%):** a Receita Própria apresentou variação real, pelo IPCA, de -6,81%, e as Demais caíram -4,68%.

ARRECADAÇÃO DA RECEITA PREVIDENCIÁRIA
PERÍODO: JANEIRO A DEZEMBRO - 2015/2014
(A PREÇOS DE DEZEMBRO/2015 - IPCA)

UNIDADE: R\$ MILHÕES

RECEITA PREVIDENCIÁRIA	ARRECADAÇÃO		DIFERENÇAS	
	JAN-DEZ/15 [A]	JAN-DEZ/14 [B]	[A]-[B]	[A]/[B]%
PRÓPRIA	339.843	364.674	(24.831)	(6,81)
DEMAIS	39.606	41.552	(1.946)	(4,68)
TOTAL	379.449	406.226	(26.776)	(6,59)

O resultado decorreu, principalmente, em razão das desonerações sobre a folha de pagamentos, em especial, daquelas instituídas pelas Leis 12.715/12, 12.794/13 e 12.844/13.

A massa salarial habitual, do período de dezembro de 2014 a novembro de 2015, apurada pela PME/IBGE nas seis principais regiões metropolitanas brasileiras, apresentou crescimento nominal de +3,71% em relação a igual período do ano anterior (IPCA -4,48%).

O Cadastro Geral de Empregados e Desempregados (CAGED/MTE) apresentou, até o mês de novembro de 2015, um saldo negativo de 945.363 empregos. A contribuição dos principais setores para esse resultado foi a seguinte: indústria de transformação (-414,1 mil postos), construção civil (-309,2 mil postos) e comércio (-183,3 mil postos). O setor de agricultura obteve um resultado positivo de 68,4 mil postos. Nos últimos doze meses, foram eliminados 1.527.463 postos de trabalho.

III. RECEITAS ADMINISTRADAS PELA RFB - DESEMPENHO DA ARRECADAÇÃO DE DEZEMBRO DE 2015 EM RELAÇÃO A DEZEMBRO DE 2014 (Tabelas I, I-A, e II-B).

III.1 Análise global

A arrecadação das Receitas Administradas pela RFB apresentou, no mês de dezembro de 2015, variação real (IPCA) de **-4,42%** em relação ao mesmo mês do ano anterior. Esse resultado ainda foi fortemente influenciado pelos Parcelamentos Especiais concedidos em 2014. O quadro a seguir demonstra a participação do valor referente aos Parcelamentos Especiais no resultado da arrecadação do mês de dezembro/15.

ARRECADAÇÃO DAS RECEITAS ADMINISTRADAS PELA RFB
PERÍODO: DEZEMBRO - 2015/2014

UNIDADE: R\$ MILHÕES

RECEITA	DEZEMBRO			
	ARRECADAÇÃO (PREÇOS CORRENTES)		VARIÇÃO [A]/[B]%	
	2015 [A]	2014 [B]	NOMINAL	REAL (IPCA)
PARCELAMENTOS ESPECIAIS	1.443	3.430	(57,92)	(61,98)
DEMAIS	118.012	109.494	7,78	(2,61)
TOTAL	119.455	112.924	5,78	(4,42)

III.2 Análise por tributo

A seguir, estão discriminados os fatores que concorreram para o desempenho dos diversos tributos. A informação inserida logo após a denominação do tributo, entre parêntesis, representa o valor da arrecadação no mês de dezembro de 2015 e a variação real (IPCA) em relação ao mesmo mês do ano anterior.

- **I. Importação (R\$ 2.674 milhões/-18,41%) e IPI-Vinculado (R\$ 1.174 milhões/-15,68%):** resultado decorrente, principalmente, da conjugação dos seguintes fatores: redução de 34,82% no valor em dólar das importações, de 4,17% na alíquota média efetiva do I. Importação e de 2,67% na alíquota média efetiva do IPI-Vinculado; elevação de 46,67% na taxa média de câmbio;
- **IPI-Bebidas (R\$ 251 milhões/+8,77%):** alteração da sistemática de apuração do IPI-Bebidas em função da edição da Lei 13.097/15 e de compensações tributárias em dezembro de 2014;
- **IPI-Automóveis (R\$ 319 milhões/-27,63%):** resultado decorrente, principalmente, da redução de 27,17% no volume de vendas ao mercado interno (novembro-2015/novembro-2014 - Carta da Anfavea) e de crédito decorrente da aplicação do INOVAR-AUTO;
- **IPI-Outros (R\$ 1.830 milhões/-22,79%):** resultado influenciado, basicamente, pelo decréscimo de 12,40% na produção industrial de novembro de 2015 em relação a novembro de 2014 (Pesquisa Industrial Mensal - Produção Física/ IBGE). A seguir, quadro demonstrativo da arrecadação desse tributo destacando os principais setores;

ARRECAÇÃO DO IPI-OUTROS POR DIVISÃO ECONÔMICA
PERÍODO: DEZEMBRO - 2015/2014
(A PREÇOS DE DEZEMBRO/2015 - IPCA)

UNIDADE: R\$ MILHÕES

DIVISÃO ECONÔMICA (CNAE)	ARRECAÇÃO		DIFERENÇAS	
	DEZ/15 [A]	DEZ/14 [B]	[A]-[B]	[A]/[B]%
. COMÉRCIO ATACADISTA	285	374	(89)	(23,76)
. FABRIC. DE VEÍC. AUTOMOTORES (exceto automóveis)	101	179	(78)	(43,40)
. METALURGIA	88	164	(76)	(46,26)
SUBTOTAL [A]	475	717	(243)	(33,82)
DEMAIS [B]	1.356	1.653	(298)	(18,01)
TOTAL [C]=[A]+[B]	1.830	2.371	(540)	(22,79)

- **IRPF (R\$ 1.432 milhões/-0,75%):** resultado decorrente, principalmente, do aumento real de 24,83% na arrecadação do item Ganhos de Capital na Alienação de Bens e da redução real de 15,82% do item Quotas-Declaração, conforme demonstrado no quadro a seguir;

ARRECAÇÃO DO IRPF
PERÍODO: DEZEMBRO - 2015/2014
(A PREÇOS DE DEZEMBRO/2015 - IPCA)

UNIDADE: R\$ MILHÕES

DISCRIMINAÇÃO	ARRECAÇÃO		DIFERENÇAS	
	DEZ/15 [A]	DEZ/14 [B]	[A]-[B]	[A]/[B]%
QUOTAS-DECLARAÇÃO	159	189	(30)	(15,82)
GANHOS DE CAPITAL NA ALIENAÇÃO DE BENS	587	470	117	24,83
OUTROS	687	784	(98)	(12,47)
TOTAL	1.432	1.443	(11)	(0,75)

- **IRPJ (R\$ 6.498 milhões/-13,30%) e CSLL (R\$ 3.823 milhões/-8,35%):** O resultado da arrecadação foi influenciado, principalmente, pela conjugação dos seguintes fatores: a) decréscimo real de 9,39% na arrecadação da estimativa mensal; b) redução de 14,83% na arrecadação do lucro presumido. Os quadros, a seguir, apresentam o desempenho da arrecadação dos principais itens do IRPJ e da CSLL, bem assim, dos setores que mais contribuíram para o resultado;

ARRECAÇÃO DO IRPJ/CSLL
PERÍODO: DEZEMBRO - 2015/2014
(A PREÇOS DE DEZEMBRO/2015 - IPCA)

UNIDADE: R\$ MILHÕES

DISCRIMINAÇÃO	ARRECAÇÃO		DIFERENÇAS	
	DEZ/15 [A]	DEZ/14 [B]	[A]-[B]	[A]/[B]%
ESTIMATIVA MENSAL	6.131	6.767	(635)	(9,39)
FINANCEIRA	1.728	1.422	306	21,48
DEMAIS	4.403	5.344	(941)	(17,61)
LUCRO PRESUMIDO	1.542	1.811	(268)	(14,83)
OUTROS	2.647	3.089	(441)	(14,29)
TOTAL	10.321	11.666	(1.345)	(11,53)

ARRECAÇÃO DO IRPJ/CSLL POR DIVISÃO ECONÔMICA
PERÍODO: DEZEMBRO - 2015/2014
(A PREÇOS DE DEZEMBRO/2015 - IPCA)

UNIDADE: R\$ MILHÕES

DIVISÃO ECONÔMICA (CNAE)	ARRECAÇÃO		DIFERENÇAS	
	DEZ/15 [A]	DEZ/14 [B]	[A]-[B]	[A]/[B]%
. ELETRICIDADE	291	475	(183)	(38,59)
. FABRICAÇÃO DE VEÍCULOS AUTOMOTORES	27	189	(162)	(85,77)
. COMÉRCIO VAREJISTA	540	663	(123)	(18,57)
. TRANSPORTE TERRESTRE	187	288	(101)	(35,00)
. COMÉRCIO ATACADISTA	998	1.093	(96)	(8,75)
. EXTRAÇÃO DE PETRÓLEO E GÁS NATURAL	11	88	(77)	(87,75)
. COMÉRCIO E REPAR. DE VEÍC. AUTOMOT. E MOTOCICL.	103	171	(68)	(39,54)
. FABRIC. DE EQUIP. DE INFORMÁTICA E ELETRÔNICOS	111	165	(54)	(32,63)
. CAPTAÇÃO, TRATAMENTO E DISTRIBUIÇÃO DE ÁGUA	75	127	(52)	(40,91)
. ATIVID. DOS SERV. DE TECNOLOGIA DA INFORMAÇÃO	84	125	(42)	(33,27)
SUBTOTAL [A]	2.428	3.385	(958)	(28,28)
DEMAIS [B]	7.893	8.280	(388)	(4,68)
TOTAL [C]=[A]+[B]	10.321	11.666	(1.345)	(11,53)

- **IRRF-Rendimentos do Trabalho (R\$ 9.261 milhões/+8,32%):** o resultado reflete, principalmente, a variação nominal de +0,01% (IPCA -9,48%) da massa salarial habitual no mês de novembro de 2015 em relação ao mesmo mês de 2014. Excepcionalmente, houve aumento real de +513,07% na arrecadação do Item Participação nos Lucros ou Resultados, impulsionado preponderantemente pelo setor financeiro;
- **IRRF-Rendimentos do Capital (R\$ 11.599 milhões/+31,89%):** esse resultado decorreu, fundamentalmente, da conjugação dos seguintes fatores: a) acréscimos nominais de 42,6% na arrecadação do imposto de renda incidente sobre fundos de renda fixa e de 17,3% na arrecadação do item aplicações de renda fixa (PF e PJ), em decorrência do aumento da taxa de juros; b) crescimento nominal de 633,7% na arrecadação sobre operações de swap e de 67,8% na arrecadação do item juros sobre capital próprio;
- **IRRF-Rendimentos de Residentes no Exterior (R\$ 3.367 milhões/+17,02%):** resultado explicado pelo acréscimo nominal de 106,76% nos juros e comissões em geral e de 12,46% nos royalties e assistência técnica; decréscimo nominal de 14,87% em juros sobre o capital próprio;

- **IOF (R\$ 3.044 milhões/-1,85%)**: resultado explicado, principalmente, pelo aumento na alíquota do IOF sobre operações de crédito das pessoas físicas, conforme Decreto 8.392/15;

ARRECAÇÃO DO IOF
PERÍODO: DEZEMBRO - 2015/2014
(A PREÇOS DE DEZEMBRO/2015 - IPCA)

UNIDADE: R\$ MILHÕES

DISCRIMINAÇÃO	ARRECAÇÃO		DIFERENÇAS	
	DEZ/15 [A]	DEZ/14 [B]	[A]-[B]	[A]/[B]%
OPERAÇÕES DE CRÉDITO - PESSOA JURÍDICA	959	1.065	(105)	(9,87)
OPERAÇÕES DE CRÉDITO - PESSOA FÍSICA	1.087	982	104	10,61
OPERAÇÕES DE CÂMBIO - SAÍDA DE MOEDA	267	304	(37)	(12,16)
OPER. DE CÂMBIO - ENTRADA DE MOEDA	155	134	21	15,84
SUBTOTAL [A]	2.468	2.485	(17)	(0,67)
TÍTULOS OU VALORES MOBILIÁRIOS	151	141	11	7,59
DEMAIS	425	476	(51)	(10,79)
SUBTOTAL [B]	576	617	(41)	(6,59)
TOTAL	3.044	3.102	(57)	(1,85)

- **COFINS (R\$ 17.052 milhões/-7,96%) e PIS/PASEP (R\$ 4.492 milhões/-9,72%)**: esse resultado decorreu, fundamentalmente, da conjugação dos seguintes fatores: a) decréscimo real de 13,16% do volume de vendas de novembro de 2015 em relação a novembro de 2014 (PMC-IBGE); b) aumento das alíquotas incidentes sobre os combustíveis e a importação de bens e serviços e da tributação de receitas financeiras (Decreto 8.426/15); c) variação positiva da taxa de câmbio. O quadro a seguir apresenta a arrecadação dos principais itens e dos principais setores econômicos;

ARRECAÇÃO DA COFINS/PIS-PASEP
PERÍODO: DEZEMBRO - 2015/2014
(A PREÇOS DE DEZEMBRO/2015 - IPCA)

UNIDADE: R\$ MILHÕES

DISCRIMINAÇÃO	ARRECAÇÃO		DIFERENÇAS	
	DEZ/15 [A]	DEZ/14 [B]	[A]-[B]	[A]/[B]%
IMPORTAÇÃO	3.415	3.476	(61)	(1,75)
OUTROS	18.129	20.027	(1.898)	(9,48)
TOTAL	21.544	23.503	(1.959)	(8,34)

ARRECAÇÃO DA COFINS/PIS-PASEP POR DIVISÃO ECONÔMICA
PERÍODO: DEZEMBRO - 2015/2014
(A PREÇOS DE DEZEMBRO/2015 - IPCA)

UNIDADE: R\$ MILHÕES

DIVISÃO ECONÔMICA (CNAE)	ARRECAÇÃO		DIFERENÇAS	
	DEZ/15 [A]	DEZ/14 [B]	[A]-[B]	[A]/[B]%
. FABRICAÇÃO DE VEÍCULOS AUTOMOTORES	808	1.355	(547)	(40,39)
. COMÉRCIO ATACADISTA	1.706	1.983	(277)	(13,96)
. COMÉRCIO VAREJISTA	841	1.017	(176)	(17,32)
. TRANSPORTE TERRESTRE	352	521	(169)	(32,37)
. FABRIC. DE EQUIP. DE INFORMÁTICA E ELETRÔNICOS	411	572	(161)	(28,18)
. METALURGIA	193	310	(116)	(37,53)
. CONSTRUÇÃO DE EDIFÍCIOS	300	415	(115)	(27,79)
. OBRAS DE INFRA-ESTRUTURA	172	287	(115)	(40,03)
. FABRICAÇÃO DE MÁQUINAS E EQUIPAMENTOS	299	411	(113)	(27,40)
. FABRIC. DE PRODUTOS DE MINERAIS NÃO-METÁLICOS	170	261	(91)	(34,71)
SUBTOTAL [A]	5.253	7.133	(1.880)	(26,36)
DEMAIS [B]	16.291	16.370	(79)	(0,48)
TOTAL [C]=[A]+[B]	21.544	23.503	(1.959)	(8,34)

- **Cide-Combustíveis (R\$ 468 milhões/-):** alteração das alíquotas específicas sobre gasolina e diesel a partir dos fatos geradores de maio de 2015 (Decreto 8.395/15). Cabe destacar que essa contribuição estava, anteriormente, com alíquota zero;
- **Outras receitas administradas pela RFB (R\$ 2.474 milhões/-22,59%):** resultado influenciado, principalmente, pela permissão para o aproveitamento de créditos no pagamento de débitos, em conformidade com o disposto no art. 33 da Lei 13.043/14;
- **Receita previdenciária (R\$ 45.052 milhões/-9,68%):** a Receita Própria apresentou variação real de -9,63%, e as Demais caíram -10,31%;

ARRECAÇÃO DA RECEITA PREVIDENCIÁRIA
PERÍODO: DEZEMBRO - 2015/2014
(A PREÇOS DE DEZEMBRO/2015 - IPCA)

UNIDADE: R\$ MILHÕES

RECEITA PREVIDENCIÁRIA	ARRECAÇÃO		DIFERENÇAS	
	DEZ/15 [A]	DEZ/14 [B]	[A]-[B]	[A]/[B]%
PRÓPRIA	42.034	46.513	(4.479)	(9,63)
DEMAIS	3.018	3.365	(347)	(10,31)
TOTAL	45.052	49.878	(4.826)	(9,68)

O resultado decorreu, principalmente, em razão das desonerações sobre a folha de pagamentos, em especial, daquelas instituídas pelas Leis 12.715/12, 12.794/13 e 12.844/13.

A massa salarial habitual de novembro de 2015, apurada pela PME/IBGE nas seis principais regiões metropolitanas brasileiras, apresentou crescimento nominal de +0,01% em relação a igual período do ano anterior (IPCA -9,48%).

O Cadastro Geral de Empregados e Desempregados (CAGED/MTE) apresentou, para o mês de novembro de 2015, um saldo negativo de 130.629 empregos. A contribuição dos principais setores para esse resultado foi a seguinte: indústria de transformação (-77,3 mil postos), construção civil (-55,6 mil postos) e serviços (-23,3 mil postos). O setor de comércio obteve um saldo positivo de +52,6 mil postos.

IV. RECEITAS ADMINISTRADAS PELA RFB - DESEMPENHO DA ARRECADAÇÃO DE DEZEMBRO DE 2015 EM RELAÇÃO A NOVEMBRO DE 2015 (Tabelas I e I-A).

A arrecadação das Receitas Administradas pela RFB apresentou, no mês de dezembro de 2015, variação real (IPCA) de **+26,13%**, em relação ao mês anterior.

Esse resultado decorreu de fatores sazonais, em especial do seguinte:

- incidência da contribuição previdenciária sobre o 13º salário em dezembro;
- apuração semestral do IRRF-Rendimentos do Capital sobre aplicações financeiras em fundos de renda fixa com recolhimento nos meses de junho e dezembro (Lei 10.892/04);

V. INFORMAÇÕES ADICIONAIS:

a) Parcelamentos

a.1) Refis

O quadro a seguir mostra a evolução da arrecadação do REFIS referente aos impostos e contribuições administrados pela RFB no ano de 2014 e nos meses de janeiro a dezembro de 2015.

ARRECAÇÃO DO REFIS
PERÍODO: 2014 E JANEIRO A DEZEMBRO DE 2015
(A PREÇOS CORRENTES)

UNIDADE: R\$ MILHÕES

MÊS	ARRECAÇÃO
JAN-DEZ 2014	311
JAN	20
FEV	6
MAR	17
ABR	21
MAI	17
JUN	20
JUL	14
AGO	19
SET	18
OUT	21
NOV	17
DEZ	0
JAN-DEZ 2015	189

a.2) Paes e Paex

Os quadros, a seguir, mostram a arrecadação relativa ao Parcelamento Especial (Paes), em conformidade com o art. 1º da Lei 10.684/03, e ao Paex, em conformidade com a Medida Provisória 303/06.

ARRECAÇÃO DO PAES
PERÍODO: 2014 E JANEIRO A DEZEMBRO DE 2015
(A PREÇOS CORRENTES)

MÊS	PESSOAS FÍSICAS		PESSOAS JURÍDICAS		TOTAL	
	VALOR (R\$ MILHÕES)	Nº CONTRIB. COM DÉBITOS EM PARCELAMENTO	VALOR (R\$ MILHÕES)	Nº CONTRIB. COM DÉBITOS EM PARCELAMENTO	VALOR (R\$ MILHÕES)	Nº CONTRIB. COM DÉBITOS EM PARCELAMENTO
JAN-DEZ 2014	16	-	345	-	361	-
JAN	1	1.234	24	4.437	25	5.671
FEV	1	1.211	24	4.317	25	5.528
MAR	1	1.169	24	4.208	25	5.377
ABR	1	1.150	26	4.144	27	5.294
MAI	1	1.122	23	4.026	24	5.148
JUN	1	1.090	23	3.931	24	5.021
JUL	1	1.071	23	3.864	24	4.935
AGO	1	1.046	24	3.767	26	4.813
SET	1	1.017	23	3.694	24	4.711
OUT	1	1.010	25	3.656	26	4.666
NOV	1	980	24	3.572	25	4.552
DEZ	1	964	23	3.508	24	4.472
JAN-DEZ 2015	14	-	285	-	299	-

ARRECAÇÃO MP Nº 303/06 (PAEX)
PERÍODO: 2014 E JANEIRO A DEZEMBRO DE 2015
(A PREÇOS CORRENTES)

UNIDADE: R\$ MILHÕES

RECEITAS	2014	2015												TOTAL	
		JAN	FEV	MAR	ABR	MAI	JUN	JUL	AGO	SET	OUT	NOV	DEZ		
I. IMPORTAÇÃO	2	0	0	0	0	0	0	0	0	0	0	0	0	0	1
IPI	9	0	0	0	0	0	0	0	0	0	0	0	0	0	4
I. RENDA	36	2	2	2	3	2	2	2	2	2	2	2	2	2	27
IOF	0	0	0	0	0	0	0	0	-	-	-	-	-	-	0
COFINS	125	24	8	8	8	8	8	8	8	8	8	8	8	8	110
PIS/PASEP	40	3	3	3	3	3	3	3	3	3	3	3	3	4	39
CSLL	17	1	1	1	1	1	1	1	1	1	1	1	1	1	13
SIMPLES (*)	27	2	2	2	2	2	2	2	2	2	2	2	2	2	23
OUTRAS	5	0	0	0	0	0	0	0	0	0	0	0	0	0	3
RECEITA ADMINISTRADA PELA RFB	261	33	17	18	18	18	17	18	16	17	16	16	17	17	220

(*) Art. 8º MP 303/06.

a.3) Parcelamento - Lei 11.941/09 (códigos específicos)

O quadro a seguir mostra a arrecadação relativa ao parcelamento, em conformidade com a Lei 11.941/09.

ARRECAÇÃO DA LEI Nº 11.941/09
PERÍODO: 2009 A 2014 E JANEIRO A DEZEMBRO DE 2015
(A PREÇOS CORRENTES)

UNIDADE: R\$ MILHÕES

MÊS	PREVIDENCIÁRIA	DEMAIS	TOTAL
JAN-DEZ 2009	730	4.008	4.739
JAN-DEZ 2010	2.091	5.598	7.690
JAN-DEZ 2011	3.907	17.112	21.019
JAN-DEZ 2012	3.960	12.600	16.560
JAN-DEZ 2013	3.493	10.439	13.932
JAN-DEZ 2014	3.112	10.056	13.168
JAN	157	393	550
FEV	149	382	531
MAR	158	413	571
ABR	154	383	538
MAI	152	389	542
JUN	160	383	543
JUL	149	378	526
AGO	152	374	525
SET	146	395	541
OUT	168	439	607
NOV	140	384	524
DEZ	151	406	557
JAN-DEZ 2015	1.836	4.718	6.554

a.4) Parcelamento - Lei 12.865/13

O quadro a seguir mostra a arrecadação relativa ao parcelamento instituído pela Lei 12.865/13.

ARRECAÇÃO DA LEI Nº 12.865/13
PERÍODO: 2013 A 2014 E JANEIRO A DEZEMBRO DE 2015
(A PREÇOS CORRENTES)

UNIDADE: R\$ MILHÕES

MÊS	PREVIDENCIÁRIA	DEMAIS			TOTAL GERAL
		REABERTURA LEI 11.941/09	OUTRAS MODALIDADES	TOTAL	
OUT-DEZ 2013	175	1.247	20.363	21.610	21.786
JAN-DEZ 2014	611	2.973	2.023	4.996	5.607
JAN	42	150	110	259	302
FEV	39	147	106	253	292
MAR	39	152	111	263	302
ABR	40	151	108	259	299
MAI	42	147	109	255	297
JUN	38	149	110	259	297
JUL	39	154	111	264	304
AGO	39	143	112	255	294
SET	40	145	112	258	297
OUT	40	147	116	262	302
NOV	37	136	114	250	288
DEZ	50	157	117	275	324
JAN-DEZ 2015	485	1.779	1.335	3.114	3.599

a.5) Parcelamento - Lei 12.996/14

O quadro a seguir mostra a arrecadação relativa ao parcelamento instituído pela Lei 12.996/14.

ARRECAÇÃO DA LEI Nº 12.996/14
PERÍODO: 2014 E JANEIRO A DEZEMBRO DE 2015
(A PREÇOS CORRENTES)

UNIDADE: R\$ MILHÕES

MÊS	PREVIDENCIÁRIA	DEMAIS	TOTAL
JUL-DEZ 2014	3.336	9.668	13.003
JAN	204	480	684
FEV	159	423	581
MAR	166	424	591
ABR	154	400	554
MAI	151	394	545
JUN	156	398	554
JUL	153	1.581	1.735
AGO	206	2.242	2.448
SET	163	1.695	1.857
OUT	139	506	645
NOV	128	403	531
DEZ	147	415	562
JAN-DEZ 2015	1.926	9.362	11.288

b) Simples-Nacional

O quadro a seguir mostra a arrecadação relativa ao Simples-Nacional, instituído pela Lei Complementar 123, de 14 de dezembro de 2006.

ARRECAÇÃO DO SIMPLES
PERÍODO: JANEIRO A DEZEMBRO - 2015/2014
(A PREÇOS CORRENTES)

UNIDADE: R\$ MILHÕES

MÊS	SIMPLES					
	RFB		ICMS/ISS		TOTAL	
	2015	2014	2015	2014	2015	2014
JAN	4.913	4.295	1.526	1.351	6.439	5.646
FEV	4.089	3.516	1.238	1.081	5.327	4.596
MAR	4.051	3.536	1.225	1.094	5.276	4.630
ABR	4.403	3.512	1.341	1.084	5.744	4.596
MAI	4.314	3.870	1.310	1.193	5.624	5.062
JUN	4.396	3.873	1.342	1.202	5.738	5.075
JUL	4.418	3.719	1.343	1.145	5.761	4.864
AGO	4.497	3.941	1.369	1.211	5.867	5.152
SET	4.531	4.061	1.378	1.246	5.908	5.307
OUT	4.575	4.136	1.391	1.272	5.966	5.408
NOV	4.572	4.448	1.388	1.367	5.960	5.814
DEZ	4.678	4.431	1.423	1.363	6.101	5.794
JAN-DEZ	53.436	47.337	16.275	14.608	69.711	61.945

c) Decomposição da arrecadação do IRPJ

ARRECAÇÃO DO IRPJ
PERÍODO: 2014 E JANEIRO A DEZEMBRO DE 2015
(A PREÇOS CORRENTES)

UNIDADE: R\$ MILHÕES

MÊS	LUCRO REAL		LUCRO PRESUMIDO		OUTROS		TOTAL	
	VALOR	%	VALOR	%	VALOR	%	VALOR	%
JAN-DEZ 2014	73.209	60,41	30.754	25,38	17.226	14,21	121.189	100,00
JAN	13.160	63,95	6.149	29,88	1.269	6,17	20.578	100,00
FEV	7.501	77,27	1.151	11,86	1.055	10,86	9.707	100,00
MAR	7.289	76,55	1.079	11,33	1.154	12,12	9.521	100,00
ABR	5.688	47,63	5.071	42,47	1.181	9,89	11.940	100,00
MAI	3.923	64,14	1.008	16,48	1.185	19,37	6.116	100,00
JUN	3.886	63,39	934	15,24	1.310	21,37	6.131	100,00
JUL	5.355	45,55	5.284	44,95	1.117	9,50	11.757	100,00
AGO	4.076	64,08	1.027	16,15	1.258	19,77	6.361	100,00
SET	4.019	61,96	964	14,86	1.504	23,19	6.487	100,00
OUT	4.993	42,62	5.457	46,58	1.266	10,80	11.716	100,00
NOV	4.379	66,50	1.051	15,97	1.155	17,54	6.586	100,00
DEZ	4.229	65,08	998	15,37	1.271	19,55	6.498	100,00
JAN-DEZ 2015	68.497	60,41	30.174	26,61	14.725	12,99	113.397	100,00

d) Arrecadação dos rendimentos de capital

ARRECADAÇÃO DE IRRF-RENDIMENTOS DE CAPITAL

PERÍODO: JANEIRO A DEZEMBRO - 2015/2014

(A PREÇOS CORRENTES)

UNIDADE: R\$ MILHÕES

MÊS	FUNDOS DE RENDA FIXA		OPERAÇÕES DE SWAP		JUROS REMUN. CAP. PRÓPRIO		APLICAÇÃO DE RENDA FIXA (PF e PJ)		OUTRAS		TOTAL	
	2015	2014	2015	2014	2015	2014	2015	2014	2015	2014	2015	2014
JAN	447	226	152	57	1.289	1.326	1.250	1.099	763	700	3.901	3.409
FEV	370	328	137	101	48	76	1.228	1.139	724	680	2.508	2.324
MAR	524	286	410	38	649	67	1.190	1.091	719	691	3.492	2.173
ABR	596	425	440	80	137	771	1.276	1.087	798	639	3.247	3.004
MAI	568	466	241	46	51	52	1.396	1.224	749	621	3.005	2.408
JUN	5.654	3.718	229	48	154	87	1.454	1.127	722	620	8.213	5.600
JUL	358	245	210	61	157	123	1.324	1.044	751	646	2.799	2.119
AGO	488	354	308	49	110	159	1.312	1.168	868	688	3.085	2.419
SET	529	454	381	47	346	256	1.324	1.241	785	646	3.364	2.646
OUT	654	422	555	79	170	788	1.433	1.085	747	639	3.558	3.013
NOV	788	508	486	105	121	180	1.579	1.286	724	676	3.698	2.755
DEZ	6.852	4.804	837	114	1.051	626	1.912	1.630	947	772	11.599	7.947
JAN-DEZ	17.829	12.237	4.386	826	4.281	4.513	16.677	14.221	9.297	8.019	52.469	39.816
VAR. % 2015/2014	45,70		431,12		-5,14		17,27		15,93		31,78	

e) Arrecadação previdenciária - repasses

A tabela a seguir apresenta a receita previdenciária, proveniente de repasses, para o período de janeiro a dezembro dos anos de 2014 e 2015.

ARRECADAÇÃO PREVIDENCIÁRIA - REPASSES

PERÍODO: JANEIRO A DEZEMBRO - 2015/2014

(A PREÇOS CORRENTES)

UNIDADE: R\$ MILHÕES

REPASSES	ARRECADAÇÃO		DIFERENÇAS	
	JAN-DEZ/15 [A]	JAN-DEZ/14 [B]	[A]-[B]	[A]/[B]% (IPCA)
SIMPLES /PAES/PAEX	33.282	30.288	2.994	0,88
Parcelamentos / Lei 11.941/09 / Lei 12.996/14	2.315	5.926	(3.610)	(63,83)
Programa de Recuperação Fiscal - REFIS	100	132	(33)	(30,40)
Outros	42	6	36	514,75
TOTAL REPASSES	35.739	36.352	(613)	(9,65)

f) Receitas administradas por outros órgãos

ARRECAÇÃO DAS RECEITAS ADMINISTRADAS POR OUTROS ÓRGÃOS

PERÍODO: JANEIRO A DEZEMBRO - 2015/2014

(A PREÇOS DE DEZEMBRO/2015 - IPCA)

UNIDADE: R\$ MILHÕES

DISCRIMINAÇÃO	ARRECAÇÃO		DIFERENÇAS	
	JAN-DEZ/15 [A]	JAN-DEZ/14 [B]	[A]-[B]	[A]/[B]%
ROYALTIES	25.327	40.249	(14.923)	(37,08)
OUTROS	6.361	6.680	(319)	(4,77)
TOTAL	31.688	46.930	(15.241)	(32,48)

g) Desonerações Tributárias

DESONERAÇÕES TRIBUTÁRIAS

PERÍODO: DEZEMBRO - 2015/2014

(A Preços Correntes)

UNIDADE: R\$ Milhões

DISCRIMINAÇÃO	DEZEMBRO		
	2015 [A]	2014 [B]	[A] - [B]
Cesta Básica	857	778	79
Simplex e MEI	965	898	67
Nafta e Álcool	324	296	28
Vale-Cultura	62	37	24
Tributação PLR	175	157	17
Planos de Saúde	175	160	15
Transporte Coletivo	132	119	13
Entidades Beneficentes - Cebas	152	141	11
Lucro Presumido	90	81	9
Depreciação Acelerada BK	130	122	8
IRPF-Transportadores	119	112	8
REPNBL-Redes	91	85	6
INOVAR-Auto	74	69	5
PRONON e PRONAS	7	7	0
IPI-Total	520	823	-303
ICMS Base de Cálculo PIS/COFINS-Importação	0	303	-303
IOF-Crédito PF	0	319	-319
Cide-Combustível	0	1.019	-1.019
Folha de Salários	2.012	4.188	-2.175
Outros	2.022	1.123	899
TOTAL	7.907	10.837	-2.930

Obs: Tabela refere-se ao impacto em 2015 e 2014 das desonerações instituídas desde 2010.

DESONERAÇÕES TRIBUTÁRIAS
PERÍODO: JANEIRO A DEZEMBRO - 2015/2014
(A Preços Correntes)

UNIDADE: R\$ Milhões

DISCRIMINAÇÃO	JANEIRO A DEZEMBRO		
	2015 [A]	2014 [B]	[A] - [B]
Simples e MEI	11.577	7.744	3.833
Folha de Salários	24.149	22.107	2.042
Cesta Básica	10.282	9.331	951
Nafta e Álcool	3.887	3.552	335
Vale-Cultura	740	448	292
Tributação PLR	2.096	1.889	207
Planos de Saúde	2.100	1.919	182
Transporte Coletivo	1.579	1.424	156
Entidades Beneficentes - Cebas	1.828	1.692	135
Lucro Presumido	1.083	976	107
Depreciação Acelerada BK	1.563	1.463	100
IRPF-Transportadores	1.432	1.341	91
REPNBL-Redes	1.087	1.018	69
INOVAR-Auto	886	830	57
PRONON e PRONAS	89	83	6
ICMS Base de Cálculo PIS/COFINS-Importação	1.370	3.641	-2.271
IOF-Crédito PF	341	3.828	-3.487
IPI-Total	6.240	10.365	-4.126
Cide-Combustível	5.441	12.225	-6.784
Outros	25.493	13.541	11.952
TOTAL	103.262	99.416	3.846

Obs: Tabela refere-se ao impacto em 2015 e 2014 das desonerações instituídas desde 2010.

Brasília, 18 de janeiro de 2016.
 Centro de Estudos Tributários e Aduaneiros
 Coordenação de Previsão e Análise

ANEXOS

TABELA I
ARRECAÇÃO DAS RECEITAS FEDERAIS
PERÍODO: NOVEMBRO E DEZEMBRO DE 2015 E DEZEMBRO DE 2014
(A PREÇOS CORRENTES)

UNIDADE: R\$ MILHÕES

RECEITAS	2015		2014	VARIÇÃO (%)	
	DEZEMBRO	NOVEMBRO	DEZEMBRO	DEZ/15 NOV/15	DEZ/15 DEZ/14
IMPOSTO SOBRE IMPORTAÇÃO	2.674	2.890	2.961	(7,48)	(9,70)
I.P.I-TOTAL	4.113	4.009	4.521	2,59	(9,04)
I.P.I-FUMO	538	481	515	11,93	4,57
I.P.I-BEBIDAS	251	203	209	23,76	20,38
I.P.I-AUTOMÓVEIS	319	262	398	21,70	(19,91)
I.P.I-VINCULADO À IMPORTAÇÃO	1.174	1.314	1.258	(10,68)	(6,68)
I.P.I-OUTROS	1.830	1.748	2.142	4,69	(14,55)
IMPOSTO SOBRE A RENDA-TOTAL	33.056	22.953	27.215	44,02	21,46
I.RENDA-PESSOA FÍSICA	1.432	2.071	1.304	(30,84)	9,84
I.RENDA-PESSOA JURÍDICA	6.498	6.586	6.772	(1,33)	(4,05)
ENTIDADES FINANCEIRAS	1.067	960	936	11,16	14,01
DEMAIS EMPRESAS	5.431	5.626	5.836	(3,47)	(6,94)
I.RENDA-RETIDO NA FONTE	25.126	14.296	19.139	75,75	31,28
I.R.R.F-RENDIMENTOS DO TRABALHO	9.261	8.290	7.725	11,71	19,88
I.R.R.F-RENDIMENTOS DE CAPITAL	11.599	3.698	7.947	213,67	45,96
I.R.R.F-RENDIMENTOS DE RESIDENTES NO EXTERIOR	3.367	1.531	2.599	119,96	29,51
I.R.R.F-OUTROS RENDIMENTOS	899	778	868	15,57	3,57
IOF - I. S/ OPERAÇÕES FINANCEIRAS	3.044	2.969	2.803	2,55	8,62
ITR - I. TERRITORIAL RURAL	95	95	75	0,04	27,24
COFINS - CONTRIB. P/ A SEGURIDADE SOCIAL	17.052	17.200	16.741	(0,86)	1,86
ENTIDADES FINANCEIRAS	1.361	1.724	887	(21,10)	53,36
DEMAIS EMPRESAS	15.692	15.476	15.854	1,39	(1,02)
CONTRIBUIÇÃO PARA O PIS/PASEP	4.492	4.559	4.496	(1,46)	(0,09)
ENTIDADES FINANCEIRAS	193	243	159	(20,36)	21,34
DEMAIS EMPRESAS	4.299	4.316	4.337	(0,40)	(0,87)
CSLL - CONTRIB. SOCIAL S/ LUCRO LÍQUIDO	3.823	3.801	3.769	0,58	1,43
ENTIDADES FINANCEIRAS	662	600	429	10,29	54,35
DEMAIS EMPRESAS	3.161	3.201	3.340	(1,24)	(5,37)
CIDE-COMBUSTÍVEIS	468	454	0	3,13	101.623,42
PSS - CONTRIB. DO PLANO DE SEGURIDADE DO SERVIDOR	3.113	3.801	2.387	(18,09)	30,40
OUTRAS RECEITAS ADMINISTRADAS	2.474	2.151	2.887	15,00	(14,33)
SUBTOTAL [A]	74.403	64.880	67.856	14,68	9,65
RECEITA PREVIDENCIÁRIA [B]	45.052	28.927	45.068	55,74	(0,04)
PRÓPRIA	42.034	26.089	42.027	61,11	0,01
DEMAIS	3.018	2.838	3.040	6,34	(0,74)
ADMINISTRADAS PELA RFB [C]=[A]+[B]	119.455	93.807	112.924	27,34	5,78
ADMINISTRADAS POR OUTROS ÓRGÃOS [D]	2.047	1.654	1.820	23,78	12,50
TOTAL GERAL [E]=[C]+[D]	121.502	95.461	114.744	27,28	5,89

TABELA I-A
ARRECAÇÃO DAS RECEITAS FEDERAIS
PERÍODO: NOVEMBRO E DEZEMBRO DE 2015 E DEZEMBRO DE 2014
(A PREÇOS DE DEZEMBRO/2015 - IPCA)

UNIDADE: R\$ MILHÕES

RECEITAS	2015		2014	VARIÇÃO (%)	
	DEZEMBRO	NOVEMBRO	DEZEMBRO	DEZ/15 NOV/15	DEZ/15 DEZ/14
IMPOSTO SOBRE IMPORTAÇÃO	2.674	2.918	3.277	(8,36)	(18,41)
I.P.I-TOTAL	4.113	4.047	5.004	1,62	(17,81)
I.P.I-FUMO	538	486	570	10,86	(5,51)
I.P.I-BEBIDAS	251	205	231	22,59	8,77
I.P.I-AUTOMÓVEIS	319	264	440	20,55	(27,63)
I.P.I-VINCULADO À IMPORTAÇÃO	1.174	1.327	1.392	(11,53)	(15,68)
I.P.I-OUTROS	1.830	1.765	2.371	3,69	(22,79)
IMPOSTO SOBRE A RENDA-TOTAL	33.056	23.173	30.120	42,65	9,75
I.RENDA-PESSOA FÍSICA	1.432	2.091	1.443	(31,49)	(0,75)
I.RENDA-PESSOA JURÍDICA	6.498	6.649	7.495	(2,27)	(13,30)
ENTIDADES FINANCEIRAS	1.067	969	1.035	10,10	3,01
DEMAIS EMPRESAS	5.431	5.680	6.459	(4,38)	(15,92)
I.RENDA-RETIDO NA FONTE	25.126	14.434	21.182	74,08	18,62
I.R.R.F-RENDIMENTOS DO TRABALHO	9.261	8.370	8.550	10,65	8,32
I.R.R.F-RENDIMENTOS DE CAPITAL	11.599	3.733	8.795	210,69	31,89
I.R.R.F-RENDIMENTOS DE RESIDENTES NO EXTERIOR	3.367	1.545	2.877	117,87	17,02
I.R.R.F-OUTROS RENDIMENTOS	899	785	961	14,47	(6,42)
IOF - I. S/ OPERAÇÕES FINANCEIRAS	3.044	2.997	3.102	1,57	(1,85)
ITR - I. TERRITORIAL RURAL	95	96	83	(0,91)	14,97
COFINS - CONTRIB. P/ A SEGURIDADE SOCIAL	17.052	17.365	18.528	(1,80)	(7,96)
ENTIDADES FINANCEIRAS	1.361	1.741	982	(21,85)	38,57
DEMAIS EMPRESAS	15.692	15.624	17.546	0,43	(10,57)
CONTRIBUIÇÃO PARA O PIS/PASEP	4.492	4.602	4.976	(2,40)	(9,72)
ENTIDADES FINANCEIRAS	193	245	176	(21,11)	9,64
DEMAIS EMPRESAS	4.299	4.357	4.799	(1,35)	(10,43)
CSLL - CONTRIB. SOCIAL S/ LUCRO LÍQUIDO	3.823	3.837	4.171	(0,38)	(8,35)
ENTIDADES FINANCEIRAS	662	606	475	9,24	39,47
DEMAIS EMPRESAS	3.161	3.232	3.697	(2,18)	(14,49)
CIDE-COMBUSTÍVEIS	468	458	1	2,15	91.813,47
PSS - CONTRIB. DO PLANO DE SEGURIDADE DO SERVIDOR	3.113	3.837	2.642	(18,87)	17,82
OUTRAS RECEITAS ADMINISTRADAS	2.474	2.172	3.195	13,91	(22,59)
SUBTOTAL [A]	74.403	65.503	75.098	13,59	(0,93)
RECEITA PREVIDENCIÁRIA [B]	45.052	29.205	49.878	54,26	(9,68)
PRÓPRIA	42.034	26.340	46.513	59,58	(9,63)
DEMAIS	3.018	2.865	3.365	5,33	(10,31)
ADMINISTRADAS PELA RFB [C]=[A]+[B]	119.455	94.708	124.976	26,13	(4,42)
ADMINISTRADAS POR OUTROS ÓRGÃOS [D]	2.047	1.670	2.014	22,60	1,65
TOTAL GERAL [E]=[C]+[D]	121.502	96.377	126.990	26,07	(4,32)

TABELA II
ARRECAÇÃO DAS RECEITAS FEDERAIS
PERÍODO: JANEIRO A DEZEMBRO - 2015/2014
(A PREÇOS CORRENTES)

UNIDADE: R\$ MILHÕES

RECEITAS	2015 [A]	2014 [B]	VAR. (%) [A]/[B]	PARTICIPAÇÃO (%)	
				2015	2014
IMPOSTO SOBRE IMPORTAÇÃO	39.015	36.839	5,91	3,19	3,10
I.P.I-TOTAL	49.266	50.711	(2,85)	4,03	4,27
I.P.I-FUMO	5.682	5.654	0,50	0,47	0,48
I.P.I-BEBIDAS	2.548	3.344	(23,79)	0,21	0,28
I.P.I-AUTOMÓVEIS	4.050	4.559	(11,17)	0,33	0,38
I.P.I-VINCULADO À IMPORTAÇÃO	16.821	15.187	10,76	1,38	1,28
I.P.I-OUTROS	20.165	21.968	(8,20)	1,65	1,85
IMPOSTO SOBRE A RENDA-TOTAL	322.101	304.437	5,80	26,37	25,63
I.RENDA-PESSOA FÍSICA	28.450	27.779	2,42	2,33	2,34
I.RENDA-PESSOA JURÍDICA	113.397	121.189	(6,43)	9,28	10,20
ENTIDADES FINANCEIRAS	17.713	19.235	(7,91)	1,45	1,62
DEMAIS EMPRESAS	95.684	101.954	(6,15)	7,83	8,58
I.RENDA-RETIDO NA FONTE	180.255	155.470	15,94	14,76	13,09
I.R.R.F-RENDIMENTOS DO TRABALHO	93.222	87.021	7,13	7,63	7,33
I.R.R.F-RENDIMENTOS DE CAPITAL	52.469	39.816	31,78	4,30	3,35
I.R.R.F-RENDIMENTOS DE RESIDENTES NO EXTERIOR	24.204	18.658	29,72	1,98	1,57
I.R.R.F-OUTROS RENDIMENTOS	10.360	9.975	3,86	0,85	0,84
IOF - I. S/ OPERAÇÕES FINANCEIRAS	34.693	29.770	16,54	2,84	2,51
ITR - I. TERRITORIAL RURAL	1.193	985	21,09	0,10	0,08
COFINS - CONTRIB. P/ A SEGURIDADE SOCIAL	201.673	194.549	3,66	16,51	16,38
ENTIDADES FINANCEIRAS	15.278	12.726	20,05	1,25	1,07
DEMAIS EMPRESAS	186.395	181.823	2,51	15,26	15,31
CONTRIBUIÇÃO PARA O PIS/PASEP	53.781	51.955	3,51	4,40	4,37
ENTIDADES FINANCEIRAS	2.344	2.061	13,75	0,19	0,17
DEMAIS EMPRESAS	51.437	49.894	3,09	4,21	4,20
CSSL - CONTRIB. SOCIAL S/ LUCRO LÍQUIDO	61.382	65.547	(6,36)	5,02	5,52
ENTIDADES FINANCEIRAS	10.626	10.574	0,49	0,87	0,89
DEMAIS EMPRESAS	50.756	54.973	(7,67)	4,16	4,63
CIDE-COMBUSTÍVEIS	3.312	14	23.847,32	0,27	0,00
PSS - CONTRIB. DO PLANO DE SEGURIDADE DO SERVIDOR	29.505	26.954	9,46	2,42	2,27
OUTRAS RECEITAS ADMINISTRADAS	30.923	27.161	13,85	2,53	2,29
SUBTOTAL [A]	826.844	788.924	4,81	67,69	66,41
RECEITA PREVIDENCIÁRIA [B]	364.396	357.851	1,83	29,83	30,12
PRÓPRIA	326.531	321.337	1,62	26,73	27,05
DEMAIS	37.865	36.514	3,70	3,10	3,07
ADMINISTRADAS PELA RFB [C]=[A]+[B]	1.191.240	1.146.775	3,88	97,52	96,53
ADMINISTRADAS POR OUTROS ÓRGÃOS [D]	30.307	41.176	(26,40)	2,48	3,47
TOTAL GERAL [E]=[C]+[D]	1.221.546	1.187.950	2,83	100,00	100,00

TABELA II-A
ARRECAÇÃO DAS RECEITAS FEDERAIS
PERÍODO: JANEIRO A DEZEMBRO - 2015/2014
(A PREÇOS DE DEZEMBRO/2015 - IPCA)

UNIDADE: R\$ MILHÕES

RECEITAS	2015 [A]	2014 [B]	VAR. (%) [A]/[B]	PARTICIPAÇÃO (%)	
				2015	2014
IMPOSTO SOBRE IMPORTAÇÃO	40.728	41.896	(2,79)	3,20	3,10
I.P.I-TOTAL	51.428	57.625	(10,75)	4,04	4,27
I.P.I-FUMO	5.956	6.441	(7,53)	0,47	0,48
I.P.I-BEBIDAS	2.667	3.808	(29,99)	0,21	0,28
I.P.I-AUTOMÓVEIS	4.229	5.175	(18,30)	0,33	0,38
I.P.I-VINCULADO À IMPORTAÇÃO	17.551	17.262	1,68	1,38	1,28
I.P.I-OUTROS	21.026	24.939	(15,69)	1,65	1,85
IMPOSTO SOBRE A RENDA-TOTAL	336.512	346.433	(2,86)	26,41	25,66
I.RENDA-PESSOA FÍSICA	29.699	31.580	(5,96)	2,33	2,34
I.RENDA-PESSOA JURÍDICA	119.101	138.249	(13,85)	9,35	10,24
ENTIDADES FINANCEIRAS	18.696	22.030	(15,13)	1,47	1,63
DEMAIS EMPRESAS	100.405	116.219	(13,61)	7,88	8,61
I.RENDA-RETIDO NA FONTE	187.712	176.604	6,29	14,73	13,08
I.R.R.F-RENDIMENTOS DO TRABALHO	97.320	98.961	(1,66)	7,64	7,33
I.R.R.F-RENDIMENTOS DE CAPITAL	54.359	45.107	20,51	4,27	3,34
I.R.R.F-RENDIMENTOS DE RESIDENTES NO EXTERIOR	25.212	21.197	18,94	1,98	1,57
I.R.R.F-OUTROS RENDIMENTOS	10.821	11.338	(4,56)	0,85	0,84
IOF - I. S/ OPERAÇÕES FINANCEIRAS	36.150	33.813	6,91	2,84	2,50
ITR - I. TERRITORIAL RURAL	1.225	1.109	10,51	0,10	0,08
COFINS - CONTRIB. P/ A SEGURIDADE SOCIAL	210.336	221.109	(4,87)	16,51	16,38
ENTIDADES FINANCEIRAS	15.891	14.477	9,77	1,25	1,07
DEMAIS EMPRESAS	194.446	206.632	(5,90)	15,26	15,30
CONTRIBUIÇÃO PARA O PIS/PASEP	56.113	59.063	(4,99)	4,40	4,37
ENTIDADES FINANCEIRAS	2.442	2.344	4,17	0,19	0,17
DEMAIS EMPRESAS	53.671	56.719	(5,37)	4,21	4,20
CSSL - CONTRIB. SOCIAL S/ LUCRO LÍQUIDO	64.446	74.738	(13,77)	5,06	5,54
ENTIDADES FINANCEIRAS	11.242	12.109	(7,16)	0,88	0,90
DEMAIS EMPRESAS	53.204	62.630	(15,05)	4,18	4,64
CIDE-COMBUSTÍVEIS	3.394	16	21.618,11	0,27	0,00
PSS - CONTRIB. DO PLANO DE SEGURIDADE DO SERVIDOR	30.695	30.601	0,31	2,41	2,27
OUTRAS RECEITAS ADMINISTRADAS	32.170	30.696	4,80	2,52	2,27
SUBTOTAL [A]	863.198	897.098	(3,78)	67,74	66,44
RECEITA PREVIDENCIÁRIA [B]	379.449	406.226	(6,59)	29,78	30,09
PRÓPRIA	339.843	364.674	(6,81)	26,67	27,01
DEMAIS	39.606	41.552	(4,68)	3,11	3,08
ADMINISTRADAS PELA RFB [C]=[A]+[B]	1.242.647	1.303.323	(4,66)	97,51	96,52
ADMINISTRADAS POR OUTROS ÓRGÃOS [D]	31.688	46.930	(32,48)	2,49	3,48
TOTAL GERAL [E]=[C]+[D]	1.274.336	1.350.253	(5,62)	100,00	100,00

TABELA III
ARRECAÇÃO DAS RECEITAS FEDERAIS
PERÍODO: JANEIRO DE 2011 A DEZEMBRO DE 2015
(A PREÇOS CORRENTES)

UNIDADE: R\$ MILHÕES

MÊS	I. Renda	IPI (Exceto IPI-Vinculado)	I. Importação e IPI-Vinculado	Contribuições (*)	Receita Previdenciária	Outros	Receitas Administradas pela RFB	Receitas Administradas por Outros Órgãos	Total Geral (**)
JAN	29.749	3.022	2.837	27.744	20.801	3.032	87.186	3.885	91.071
FEV	14.645	2.403	2.849	20.407	19.241	3.265	62.810	1.330	64.139
MAR	18.468	2.524	3.183	22.430	19.453	3.299	69.357	1.627	70.984
ABR	25.934	2.860	2.907	23.881	21.456	3.469	80.507	4.648	85.155
MAIO	17.451	2.593	3.209	21.714	20.928	4.097	69.992	1.542	71.534
JUN	21.108	2.726	3.092	22.567	21.490	10.087	81.070	1.656	82.726
JUL	23.311	3.017	3.287	31.161	22.015	2.367	85.159	5.088	90.247
AGO	16.160	2.583	3.661	23.368	21.578	5.629	72.978	1.629	74.607
SET	15.873	2.825	3.636	22.874	22.859	5.559	73.626	1.475	75.100
OUT	25.427	3.231	3.784	25.538	22.587	3.392	83.959	4.778	88.737
NOV	18.329	2.694	4.189	24.584	22.745	4.780	77.321	1.645	78.966
DEZ	23.364	2.705	3.837	23.440	36.434	5.171	94.951	1.674	96.625
JAN-DEZ 2011	249.818	33.182	40.470	289.707	271.588	54.148	938.914	30.979	969.892
JAN	32.506	3.295	3.625	29.913	23.693	3.994	97.025	5.555	102.579
FEV	17.548	2.254	3.405	22.737	20.629	3.584	70.157	1.746	71.902
MAR	21.523	2.247	3.771	23.927	24.456	4.499	80.423	1.944	82.367
ABR	27.837	2.916	3.529	25.292	23.932	3.300	86.807	5.821	92.628
MAIO	17.712	2.727	4.322	22.817	24.013	4.354	75.945	2.026	77.971
JUN	21.934	2.159	3.775	23.996	23.873	3.509	79.246	1.861	81.107
JUL	21.998	2.097	4.090	26.132	24.417	3.416	82.150	5.796	87.947
AGO	16.603	2.213	4.440	24.109	24.864	3.237	75.467	1.607	77.074
SET	17.823	2.497	3.688	24.898	24.079	3.486	76.473	1.742	78.215
OUT	23.119	2.224	4.492	27.174	24.698	3.401	85.109	5.407	90.516
NOV	20.538	2.697	4.054	26.355	24.860	3.430	81.933	1.774	83.707
DEZ	25.006	2.636	3.885	26.762	38.806	4.260	101.354	1.892	103.246
JAN-DEZ 2012	264.146	29.962	47.076	304.114	302.321	44.470	992.089	37.171	1.029.260
JAN	38.138	3.260	4.174	34.893	26.088	3.380	109.934	6.132	116.066
FEV	17.850	2.136	3.339	23.069	24.606	3.264	74.265	1.786	76.051
MAR	19.438	2.276	3.968	23.924	25.033	3.652	78.293	1.820	80.113
ABR	29.040	2.539	4.251	27.574	26.054	3.620	93.078	5.636	98.714
MAIO	22.191	2.570	3.980	27.860	26.200	3.491	86.293	1.568	87.860
JUN	21.270	2.685	4.120	25.236	25.891	4.718	83.920	1.761	85.681
JUL	23.903	2.536	4.776	27.970	26.490	3.435	89.110	5.185	94.294
AGO	18.659	2.524	4.827	25.706	26.891	3.404	82.011	1.946	83.957
SET	18.820	2.813	4.488	25.436	26.748	3.959	82.265	1.947	84.212
OUT	26.454	2.661	5.208	29.166	27.369	3.893	94.751	6.247	100.998
NOV	22.855	2.945	4.460	28.753	27.599	23.966	110.577	1.941	112.518
DEZ	28.961	2.950	4.816	28.927	42.965	7.544	116.165	2.200	118.365
JAN-DEZ 2013	287.580	31.897	52.408	328.515	331.937	68.326	1.100.661	38.169	1.138.830
JAN	39.723	3.632	4.914	36.240	28.719	3.885	117.112	6.555	123.667
FEV	18.337	2.384	4.266	24.991	27.338	3.774	81.090	2.053	83.143
MAR	21.885	2.567	4.276	25.733	26.955	3.243	84.660	1.965	86.625
ABR	33.140	2.751	4.221	28.297	27.725	3.639	99.772	6.114	105.885
MAIO	21.022	2.825	4.245	26.226	28.034	3.573	85.925	1.971	87.897
JUN	23.972	2.926	3.777	26.669	28.060	3.811	89.213	2.174	91.387
JUL	25.314	2.706	4.200	28.118	28.119	4.303	92.759	6.058	98.816
AGO	22.590	2.845	4.092	27.183	29.285	6.322	92.318	2.060	94.377
SET	20.151	2.910	4.541	26.416	29.073	5.599	88.691	2.030	90.721
OUT	26.647	3.183	4.853	30.386	29.150	5.630	99.850	6.367	106.216
NOV	24.440	3.532	4.423	31.376	30.325	8.365	102.461	2.012	104.472
DEZ	27.215	3.263	4.219	27.394	45.068	5.765	112.924	1.820	114.744
JAN-DEZ 2014	304.437	35.524	52.026	339.028	357.851	57.908	1.146.775	41.176	1.187.950
JAN	39.929	4.029	4.724	36.813	30.021	4.906	120.422	4.860	125.282
FEV	21.960	2.258	4.194	27.389	28.281	4.616	88.698	1.284	89.982
MAR	24.936	2.291	5.480	26.927	28.524	4.350	92.508	1.605	94.112
ABR	33.986	2.670	4.732	30.057	29.311	5.043	105.799	3.442	109.241
MAIO	22.787	2.587	4.128	26.595	29.187	4.682	89.967	1.533	91.500
JUN	26.816	2.473	4.610	26.975	28.955	5.411	95.239	1.852	97.091
JUL	26.532	2.483	5.014	30.111	29.097	7.142	100.378	4.490	104.868
AGO	20.739	2.523	4.813	27.402	29.114	7.511	92.101	1.637	93.738
SET	21.628	2.796	5.094	28.196	28.919	6.985	93.618	1.621	95.239
OUT	26.780	2.703	4.995	30.445	29.008	5.317	99.248	4.282	103.530
NOV	22.953	2.694	4.204	29.814	28.927	5.215	93.807	1.654	95.461
DEZ	33.056	2.938	3.848	28.949	45.052	5.612	119.455	2.047	121.502
JAN-DEZ 2015	322.101	32.446	55.836	349.670	364.396	66.791	1.191.240	30.307	1.221.546

(*) CPMF, COFINS, PIS/PASEP, CSLL e CIDE-COMBUSTÍVEIS.

TABELA III-A
ARRECAÇÃO DAS RECEITAS FEDERAIS
PERÍODO: JANEIRO DE 2011 A DEZEMBRO DE 2015
(A PREÇOS DE DEZEMBRO/2015 - IPCA)

UNIDADE: R\$ MILHÕES

MÊS	I. Renda	IPI (Exceto IPI-Vinculado)	I. Importação e IPI-Vinculado	Contribuições (*)	Receita Previdenciária	Outros	Receitas Administradas pela RFB	Receitas Administradas por Outros Órgãos	Total Geral (**)
JAN	41.481	4.214	3.956	38.685	29.004	4.228	121.567	5.417	126.985
FEV	20.258	3.324	3.941	28.229	26.616	4.516	86.883	1.839	88.723
MAR	25.346	3.464	4.368	30.784	26.697	4.528	95.187	2.234	97.421
ABR	35.321	3.896	3.959	32.524	29.222	4.725	109.646	6.331	115.977
MAIO	23.656	3.516	4.350	29.435	28.370	5.554	94.880	2.090	96.970
JUN	28.570	3.689	4.185	30.545	29.088	13.654	109.732	2.242	111.974
JUL	31.503	4.077	4.442	42.111	29.751	3.199	115.083	6.876	121.959
AGO	21.758	3.478	4.929	31.462	29.053	7.578	98.258	2.194	100.452
SET	21.259	3.784	4.869	30.635	30.615	7.445	98.607	1.975	100.582
OUT	33.908	4.309	5.046	34.056	30.122	4.524	111.965	6.372	118.337
NOV	24.316	3.573	5.558	32.615	30.176	6.342	102.579	2.182	104.762
DEZ	30.843	3.570	5.065	30.943	48.095	6.826	125.342	2.210	127.552
JAN-DEZ 2011	338.218	44.893	54.668	392.024	366.809	73.119	1.269.730	41.963	1.311.692
JAN	42.671	4.325	4.759	39.267	31.102	5.243	127.366	7.292	134.658
FEV	22.932	2.946	4.450	29.713	26.959	4.684	91.684	2.281	93.965
MAR	28.068	2.930	4.918	31.204	31.894	5.867	104.880	2.535	107.415
ABR	36.072	3.779	4.572	32.774	31.012	4.276	112.485	7.543	120.028
MAIO	22.870	3.520	5.580	29.460	31.004	5.621	98.057	2.617	100.673
JUN	28.297	2.786	4.870	30.959	30.800	4.527	102.238	2.401	104.639
JUL	28.259	2.693	5.254	33.570	31.366	4.388	105.531	7.446	112.977
AGO	21.241	2.831	5.681	30.845	31.810	4.141	96.550	2.056	98.606
SET	22.673	3.177	4.692	31.673	30.632	4.435	97.282	2.216	99.498
OUT	29.238	2.813	5.681	34.366	31.234	4.302	107.634	6.837	114.471
NOV	25.818	3.390	5.096	33.131	31.252	4.311	102.998	2.230	105.228
DEZ	31.188	3.288	4.846	33.379	48.400	5.313	126.414	2.359	128.773
JAN-DEZ 2012	339.326	38.479	60.399	390.341	387.465	57.109	1.273.118	47.814	1.320.932
JAN	47.163	4.032	5.161	43.149	32.261	4.180	135.946	7.583	143.529
FEV	21.943	2.625	4.105	28.358	30.247	4.012	91.289	2.196	93.485
MAR	23.783	2.785	4.855	29.271	30.628	4.468	95.790	2.227	98.017
ABR	35.336	3.090	5.172	33.552	31.702	4.405	113.257	6.858	120.115
MAIO	26.902	3.116	4.826	33.775	31.763	4.232	104.614	1.901	106.514
JUN	25.719	3.247	4.982	30.514	31.307	5.704	101.474	2.129	103.603
JUL	28.893	3.065	5.774	33.811	32.021	4.152	107.716	6.267	113.984
AGO	22.502	3.044	5.820	30.999	32.429	4.105	98.898	2.347	101.245
SET	22.616	3.381	5.393	30.567	32.144	4.758	98.858	2.340	101.198
OUT	31.609	3.180	6.223	34.850	32.703	4.652	113.218	7.464	120.682
NOV	27.162	3.500	5.300	34.172	32.801	28.483	131.418	2.307	133.725
DEZ	34.106	3.475	5.672	34.066	50.598	8.884	136.801	2.591	139.391
JAN-DEZ 2013	347.734	38.539	63.284	397.084	400.604	82.036	1.329.280	46.210	1.375.490
JAN	46.523	4.254	5.755	42.444	33.636	4.550	137.162	7.677	144.839
FEV	21.330	2.773	4.962	29.069	31.799	4.389	94.323	2.388	96.710
MAR	25.224	2.959	4.928	29.659	31.068	3.738	97.576	2.265	99.841
ABR	37.942	3.149	4.833	32.397	31.742	4.166	114.229	7.000	121.228
MAIO	23.958	3.219	4.838	29.889	31.950	4.072	97.926	2.246	100.172
JUN	27.211	3.321	4.287	30.272	31.852	4.326	101.268	2.468	103.736
JUL	28.731	3.071	4.767	31.914	31.915	4.884	105.282	6.876	112.157
AGO	25.576	3.221	4.633	30.776	33.155	7.158	104.520	2.332	106.851
SET	22.685	3.276	5.113	29.737	32.729	6.304	99.845	2.285	102.130
OUT	29.873	3.568	5.440	34.065	32.679	6.312	111.937	7.137	119.074
NOV	27.260	3.940	4.933	34.995	33.823	9.330	114.281	2.244	116.525
DEZ	30.120	3.612	4.669	30.317	49.878	6.380	124.976	2.014	126.990
JAN-DEZ 2014	346.433	40.363	59.158	385.536	406.226	65.607	1.303.323	46.930	1.350.253
JAN	43.650	4.404	5.165	40.243	32.818	5.363	131.643	5.312	136.955
FEV	23.716	2.439	4.529	29.580	30.543	4.986	95.793	1.387	97.180
MAR	26.580	2.442	5.841	28.702	30.405	4.637	98.607	1.710	100.317
ABR	35.972	2.826	5.009	31.812	31.023	5.337	111.979	3.643	115.622
MAIO	23.941	2.718	4.337	27.941	30.665	4.919	94.523	1.611	96.134
JUN	27.953	2.578	4.805	28.119	30.183	5.641	99.277	1.930	101.208
JUL	27.486	2.572	5.194	31.194	30.144	7.399	103.990	4.651	108.641
AGO	21.438	2.608	4.975	28.325	30.095	7.764	95.205	1.693	96.898
SET	22.237	2.875	5.238	28.990	29.733	7.182	96.254	1.667	97.921
OUT	27.310	2.757	5.094	31.047	29.583	5.422	101.213	4.367	105.580
NOV	23.173	2.720	4.245	30.100	29.205	5.265	94.708	1.670	96.377
DEZ	33.056	2.938	3.848	28.949	45.052	5.612	119.455	2.047	121.502
JAN-DEZ 2015	336.512	33.877	58.279	365.003	379.449	69.528	1.242.647	31.688	1.274.336

(*) CPMF, COFINS, PIS/PASEP, CSLL e CIDE-COMBUSTÍVEIS.

TABELA V
ARRECAÇÃO DAS RECEITAS ADMINISTRADAS PELA RFB
PERÍODO: 1996 A 2014

UNIDADE: R\$ MILHÕES

PERÍODO	ARRECAÇÃO		VAR. % REAL S/ ANO ANTERIOR		PART. % NO PIB
	NOMINAL	(A PREÇOS DE DEZEMBRO/2015 - IPCA)	NOMINAL	(A PREÇOS DE DEZEMBRO/2015 - IPCA)	
1996	132.834	451.233	16,54	0,62	15,48
1997	152.440	484.560	14,76	7,39	15,95
1998	165.440	510.036	8,53	5,26	16,45
1999	191.918	563.298	16,00	10,44	17,57
2000	220.815	605.843	15,06	7,55	18,36
2001	251.532	646.029	13,91	6,63	19,11
2002	302.390	715.651	20,22	10,78	20,28
2003	337.653	697.296	11,66	(2,56)	19,63
2004	396.710	768.146	17,49	10,16	20,25
2005	457.297	828.685	15,27	7,88	21,06
2006	514.986	896.088	12,62	8,13	21,37
2007	600.324	1.007.434	16,57	12,43	22,09
2008	676.272	1.074.385	12,65	6,65	21,76
2009	690.127	1.044.966	2,05	(2,74)	20,74
2010	799.760	1.152.638	15,89	10,30	20,58
2011	938.914	1.269.730	17,40	10,16	21,46
2012	992.089	1.273.118	5,66	0,27	21,05
2013	1.100.661	1.329.280	10,94	4,41	21,34
2014	1.146.775	1.303.323	4,19	(1,95)	20,77



GRÁFICO I
ARRECAÇÃO DOS IMPOSTOS E CONTRIBUIÇÕES ADMINISTRADOS PELA RFB
PERÍODO: JANEIRO DE 2011 A DEZEMBRO DE 2015
(A PREÇOS DE DEZEMBRO/2015 - IPCA)



GRÁFICO II
ARRECADÇÃO DO I. RENDA, IPI (exceto Vinculado) E CONTRIBUIÇÕES ADMINISTRADOS PELA RFB
PERÍODO: JANEIRO DE 2011 A DEZEMBRO DE 2015
(A PREÇOS DE DEZEMBRO/2015 - IPCA)

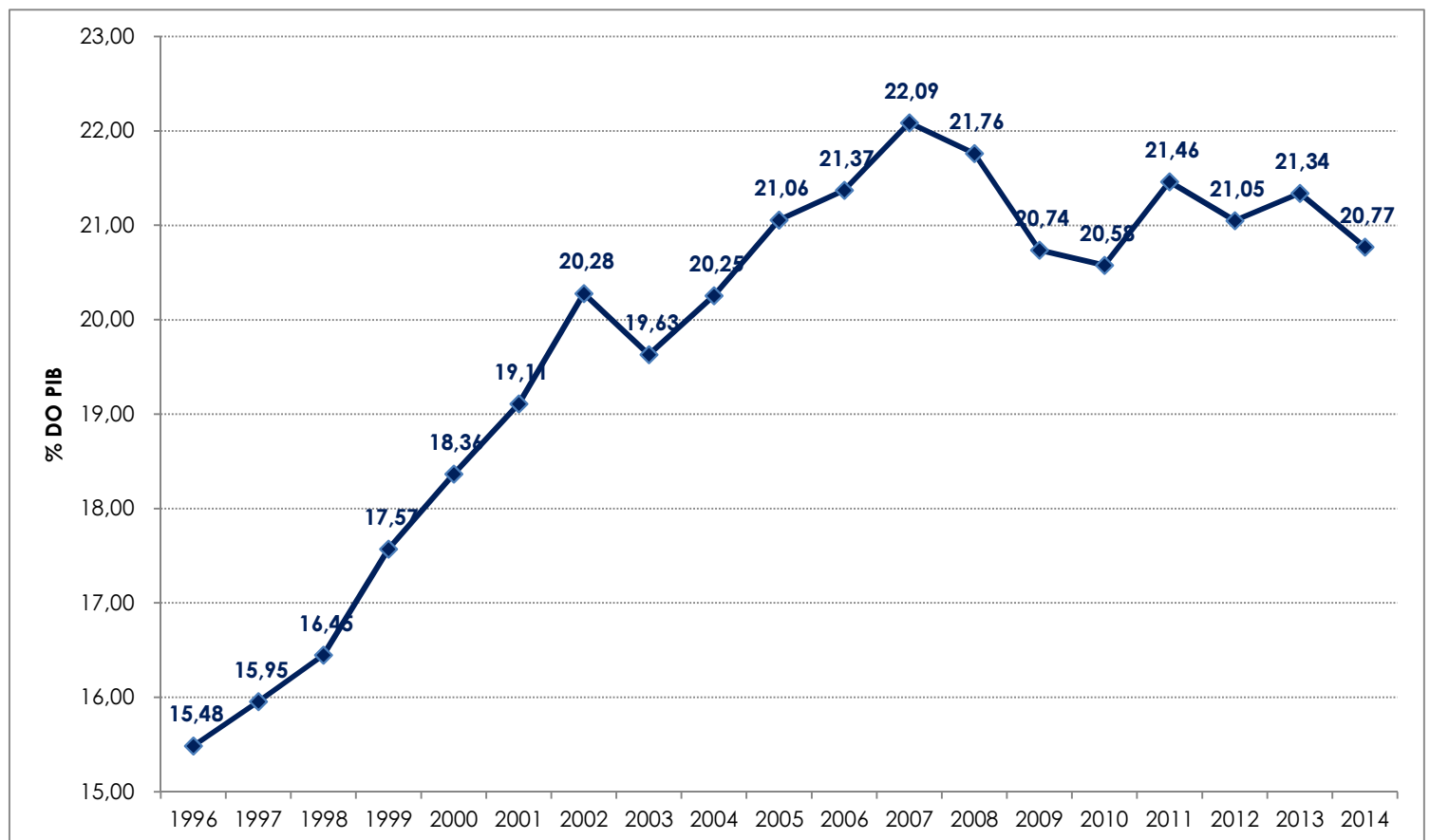

GRÁFICO III
VARIAÇÃO % REAL DA ARRECADAÇÃO DAS RECEITAS ADMINISTRADAS PELA RFB X VARIAÇÃO % REAL DO PIB
PERÍODO: 1996 A 2014

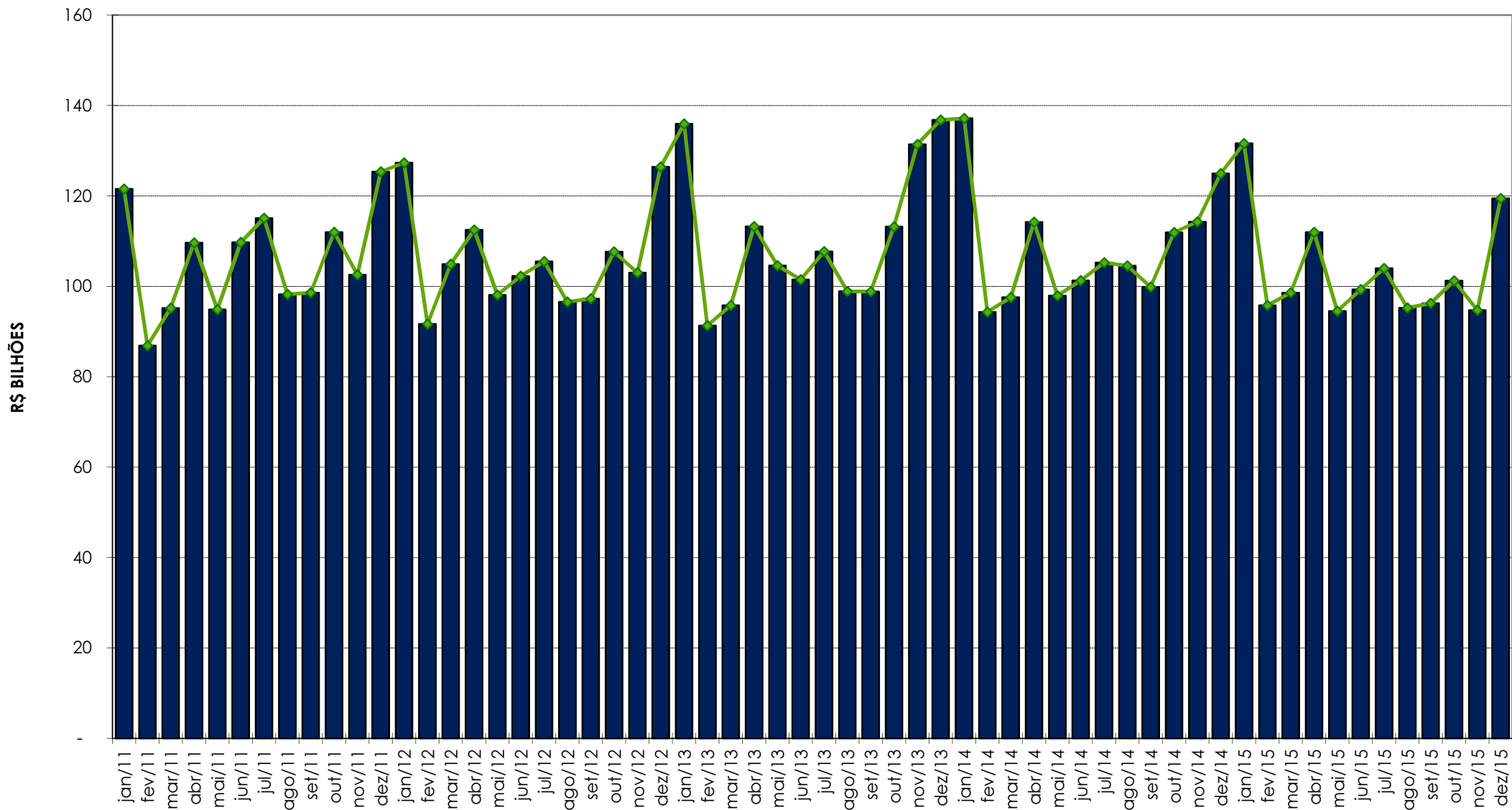
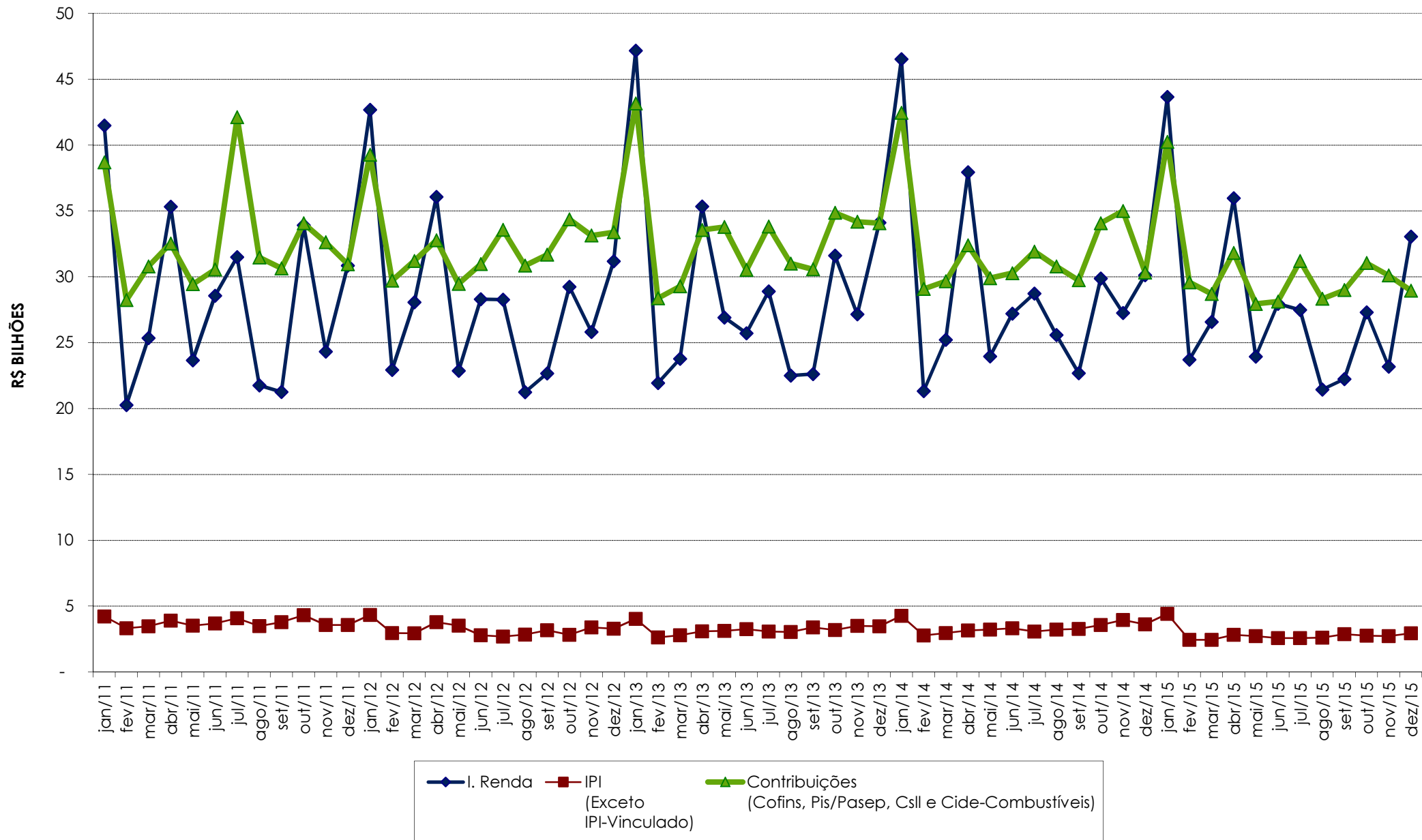