



Ministério da Fazenda



Receita Federal

Subsecretaria de Tributação e Contencioso

Coordenação-Geral de Estudos, Previsão e Análise

Análise da Arrecadação das Receitas Federais

FEVEREIRO/2010

MINISTRO DA FAZENDA

Guido Mantega

SECRETÁRIO DA RECEITA FEDERAL DO BRASIL

Otacílio Dantas Cartaxo

SUBSECRETÁRIO DE TRIBUTAÇÃO E CONTENCIOSO

Sandro de Vargas Serpa

COORDENADOR-GERAL DE ESTUDOS, PREVISÃO E ANÁLISE

Victor Augusto Lampert

COORDENADOR DE PREVISÃO E ANÁLISE

Raimundo Eloi de Carvalho

Análise da Arrecadação das Receitas Federais – Fevereiro de 2010

Equipe Técnica

Marcelo de Mello Gomide Loures
Marylda Macedo de Almeida e Castro
Francisco Rodrigues Braga Júnior
Itamar Alves Barbosa Júnior
Cristina Marcia Dias Hoffmann
Fábio Avila de Castro
Rogerio Augusto de Oliveira Lima

É autorizada a reprodução total ou parcial do conteúdo desta publicação desde que citada a fonte.

SAS, Q. 06, BL. O

Edifício Órgãos Centrais, 2º andar, sala 211

Brasília – DF CEP - 70.070-917

Brasil

Tel.: Voz : (061) 3412.5262/5263

Fax : (061) 3412.5203

<http://www.receita.fazenda.gov.br>

SUMÁRIO

I. Considerações Gerais.....	1
II. Desempenho do mês em relação ao mês anterior.....	2
III. Desempenho do mês em relação ao mesmo mês do ano anterior.....	3
IV. Informações Adicionais.....	8
. Tabela I (Arrecadação – Janeiro e Fevereiro/10 e Fevereiro/09 – A preços correntes).....	19
. Tabela I-A (Arrecadação – Janeiro e Fevereiro/10 e Fevereiro/09 – IPCA).....	20
. Tabela I-B (Arrecadação Janeiro e Fevereiro/10 e Fevereiro/09 – IGP-DI).....	21
. Tabela II (Arrecadação – Janeiro a Fevereiro – 2010/2009 – A preços correntes).....	22
. Tabela II-A (Arrecadação – Janeiro a Fevereiro – 2010/2009 – IPCA).....	23
. Tabela II-B (Arrecadação – Janeiro a Fevereiro – 2010/2009 – IGP-DI).....	24
. Tabela III (Arrecadação – Janeiro/06 a Fevereiro/10 – A preços correntes).....	25
. Tabela III-A (Arrecadação – Janeiro/06 a Fevereiro/10 – IPCA).....	26
. Tabela III-B (Arrecadação – Janeiro/06 a Fevereiro/10 – IGP-DI).....	27
. Tabela IV (Depósitos Judiciais Janeiro/06 a Fevereiro/10 – A preços correntes).....	28
. Tabela IV-A (Depósitos Judiciais – Janeiro/06 a Fevereiro/10 – IPCA).....	29
. Tabela IV-B (Depósitos Judiciais – Janeiro/06 a Fevereiro/10 – IGP-DI).....	30
. Gráfico I-A (Arrecadação – Janeiro/06 a Fevereiro/10 – IPCA).....	31
. Gráfico I-B (Arrecadação – Janeiro/06 a Fevereiro/10 – IGP-DI).....	32
. Gráfico II-A (Arrecadação I. Renda, IPI e Contribuições – Janeiro/07 a Fevereiro/10 – IPCA).....	33
. Gráfico II-B (Arrecadação I. Renda, IPI e Contribuições – Janeiro/07 a Fevereiro/10 – IGP-DI).....	34

ANÁLISE DA ARRECADAÇÃO DAS RECEITAS FEDERAIS FEVEREIRO DE 2010

I. CONSIDERAÇÕES GERAIS

A arrecadação dos impostos e contribuições administrados pela Secretaria da Receita Federal do Brasil – RFB e das demais receitas, taxas e contribuições controladas por outros órgãos, atingiu o valor de **R\$ 53.541 milhões** no mês de fevereiro de 2010 e de **R\$ 126.568 milhões** no período de janeiro e fevereiro de 2010.

O quadro a seguir apresenta os valores mensais e acumulados da arrecadação do período de janeiro a fevereiro de 2010 e 2009 e as variações nominais e reais.

**ARRECADAÇÃO DAS RECEITAS FEDERAIS
(A PREÇOS CORRENTES E A PREÇOS DE FEVEREIRO/10 - IPCA/IGP-DI)
PERÍODO: JANEIRO A FEVEREIRO - 2010/2009**

RECEITA		ARRECADAÇÃO (R\$ MILHÕES)					VARIÇÃO (%)		
		2010			2009		FEV/10 JAN/10	FEV/10 FEV/09	JAN-FEV/10 JAN-FEV/09
		FEV	JAN	JAN-FEV	FEV	JAN-FEV			
RECEITA ADMINISTRADA PELA RFB [A]	NOMINAL	52.053	69.041	121.095	44.347	103.141	(24,61)	17,38	17,41
	IPCA	52.053	69.580	121.633	46.490	108.464	(25,19)	11,97	12,14
	IGP-DI	52.053	69.794	121.847	44.687	103.854	(25,42)	16,49	17,33
DEMAIS RECEITAS [B]	NOMINAL	1.488	3.985	5.473	758	3.406	(62,66)	96,22	60,67
	IPCA	1.488	4.016	5.504	795	3.586	(62,95)	87,18	53,48
	IGP-DI	1.488	4.029	5.517	764	3.429	(63,07)	94,73	60,88
TOTAL [A]+[B]	NOMINAL	53.541	73.027	126.568	45.106	106.548	(26,68)	18,70	18,79
	IPCA	53.541	73.596	127.138	47.285	112.050	(27,25)	13,23	13,46
	IGP-DI	53.541	73.823	127.364	45.451	107.283	(27,47)	17,80	18,72

O desempenho da arrecadação das receitas administradas pela RFB no período de janeiro a fevereiro de 2010, em relação a igual período de 2009, ocorreu conforme demonstrado no quadro a seguir, encerrando o período com uma variação real acumulada, com atualização pelo IPCA, de **+12,14%**.

**DESEMPENHO DA ARRECADAÇÃO DAS RECEITAS ADMINISTRADAS PELA RFB
PERÍODO: JANEIRO A FEVEREIRO - 2010/2009**

UNIDADE: R\$ MILHÕES

MÊS	ARRECADAÇÃO (A PREÇOS CORRENTES)		VARIÇÃO (%)		
	2010 [A]	2009 [B]	NOMINAL [A]/[B]	REAL (IPCA) [A]/[B]	
				MÊS	ACUM.
JAN	69.041	58.794	17,43	12,27	12,27
FEV	52.053	44.347	17,38	11,97	12,14
TOTAL	121.095	103.141	17,41	-	12,14

Esse resultado decorreu, fundamentalmente, da recuperação dos principais indicadores macroeconômicos que influenciam a arrecadação de tributos. De acordo com dados divulgados pelo IBGE, a Produção Industrial e a venda de bens, que influenciam diretamente a arrecadação do IPI e da Cofins/Pis, respectivamente, apresentaram forte aceleração, conforme demonstrado no quadro a seguir.

**INDICADORES MACROECONÔMICOS
VARIÇÃO % EM RELAÇÃO AO ANO ANTERIOR**

INDICADOR	FATO GERADOR DA ARRECADAÇÃO					
	1º BIMESTRE DE 2009			1º BIMESTRE DE 2010		
	DEZ/08	JAN/09	MÉDIA	DEZ/09	JAN/10	MÉDIA
PRODUÇÃO INDUSTRIAL (PIM/IBGE)	(14,74)	(17,46)	(16,10)	18,95	15,98	17,47
VOLUME GERAL DE VENDAS (PMC/IBGE)	1,30	2,80	2,05	14,30	10,30	12,30

O quadro a seguir destaca os principais tributos que mais concorreram para o resultado global.

**ARRECADAÇÃO DAS RECEITAS ADMINISTRADAS PELA RFB
PERÍODO: JANEIRO A FEVEREIRO - 2010/2009
(A PREÇOS DE FEVEREIRO/10 - IPCA)**

UNIDADE: R\$ MILHÕES

RECEITAS	2010 [A]	2009 [B]	DIFERENÇAS		PART. % NO TOTAL DA DIFERENÇA
			[A]-[B]	[A]/[B]%	
COFINS / PIS-PASEP	27.355	22.386	4.969	22,20	37,73
IRPJ /CSLL	26.086	24.258	1.828	7,54	13,88
CIDE-COMBUSTÍVEIS	1.376	66	1.309	1.976,39	9,94
IOF	3.871	3.105	766	24,67	5,82
IPI (Exceto Vinculado)	4.009	3.341	668	20,00	5,07
IRPF	1.285	1.245	40	3,24	0,31
OUTRAS RECEITAS ADMINISTRADAS	23.508	23.208	300	1,29	2,27
SUBTOTAL [A]	87.490	77.609	9.881	12,73	75,03
RECEITA PREVIDENCIÁRIA [B]	34.143	30.855	3.289	10,66	24,97
TOTAL [A]+[B]	121.633	108.464	13.169	12,14	100,00

A análise detalhada do comportamento da arrecadação está contida nos itens **II e III** a seguir.

II. DESEMPENHO DA ARRECADAÇÃO DE FEVEREIRO DE 2010 EM RELAÇÃO A JANEIRO DE 2010 (Tabelas I, I-A, e I-B).

A arrecadação das Receitas Administradas pela RFB apresentou, no mês de fevereiro de 2010, variações reais (IPCA/IGP-DI) de **-25,19%/-25,42%** em relação ao mês anterior.

Esse resultado decorreu, principalmente, da conjugação dos seguintes fatores sazonais:

- pagamento, em janeiro, da primeira cota ou cota única do IRPJ e da CSLL, relativa ao resultado apurado no último trimestre do ano anterior, além da antecipação do recolhimento do item Declaração de Ajuste referente ao lucro obtido no ano anterior;
- concentração da arrecadação decorrente de juros remuneratórios sobre capital próprio no mês de janeiro;
- maior volume de vendas no mês de dezembro em relação ao mês de janeiro, o que acarreta variação negativa na arrecadação dos tributos com fato gerador no mês anterior, como COFINS (-12,71%/-12,98%), PIS/PASEP (-14,67%/-14,94%) e IPI-Outros (-13,30%/-13,57%);
- pagamento trimestral, em janeiro, de royalties relativos à extração de petróleo.

III. DESEMPENHO DA ARRECADAÇÃO DE FEVEREIRO DE 2010 EM RELAÇÃO A FEVEREIRO DE 2009 (Tabelas I, I-A, e I-B).

A arrecadação das Receitas Administradas pela RFB apresentou, no mês de fevereiro de 2010, variações reais de **+11,97%/+16,49%** em relação ao mesmo mês do ano anterior.

Os principais fatores que, em conjunto, contribuíram para esse resultado foram os seguintes:

- alteração da tabela de incidência do IPI-Automóveis para os fatos geradores de janeiro a março de 2009, e criação de mecanismo que permitiu que a nova tabela fosse aplicada também ao estoque de veículos ainda não negociados até 12 de dezembro de 2008 (Decreto 6.687, de 11/12/2008);
- compensação de débitos de Cofins/PIS-Pasep e Cide, em fevereiro de 2009, no valor de aproximadamente R\$ 1,4 bilhão, por pagamento indevido ou a maior, realizado em períodos anteriores;
- crescimento de 16,00% na produção industrial de janeiro/10 em relação a janeiro/09 (Pesquisa Industrial Mensal – Produção Física / IBGE);

- crescimento de 10,3% do volume de vendas de janeiro/10 em relação a janeiro/09 (PMC – IBGE);

A seguir, estão discriminados, por tributo, as variações reais mais relevantes e os fatores que concorreram para o resultado.

- **I. Importação (+6,84%/+11,15%) e IPI-Vinculado (+10,33%/+14,78%):** resultado decorrente, principalmente, da conjugação dos seguintes fatores: redução de 20,37% na taxa média de câmbio e de 0,59% na alíquota média efetiva do IPI-Vinculado, elevação de 50,94% no valor em dólar das importações e de 0,68% na alíquota média efetiva do I. Importação;
- **IPI-Bebidas (+30,99% - nominal):** quitação de débitos com créditos de exercícios anteriores (compensações), em fevereiro de 2009, no valor de R\$ 40 milhões;
- **IPI-Automóveis (+551,95%/+578,26%):** alteração da tabela de incidência do IPI-Automóveis e criação de mecanismo que permitiu que a nova tabela fosse aplicada também ao estoque de veículos ainda não negociados até 12 de dezembro de 2008 (Decreto 6.687, de 11/12/2008);
- **IPI-Outros (+4,82%/+9,05%):** crescimento de 16,0% na produção industrial de janeiro/10 em relação a janeiro/09 (Pesquisa Industrial Mensal - Produção Física/ IBGE), e desonerações tributárias principalmente, para caminhões, móveis e eletrodomésticos (Decretos 6.696/08, 6.890/09, 6.996/09, 7.016/09 e 7.017/09);
- **IRPF (+17,97%/+22,74%):** maior crescimento observado na arrecadação decorrente de ganhos de capital na alienação de bens e ganhos líquidos em operações em bolsa, conforme quadro abaixo;

ARRECADAÇÃO DO IRPF
PERÍODO: FEVEREIRO - 2010/2009
(A PREÇOS DE FEVEREIRO/10 - IPCA)

UNIDADE: R\$ MILHÕES

DISCRIMINAÇÃO	ARRECADAÇÃO		DIFERENÇAS	
	FEV/10 [A]	FEV/09 [B]	[A]-[B]	[A]/[B]%
QUOTAS-DECLARAÇÃO	30	34	(4)	(12,67)
GANHOS CAPITAL ALIEN. BENS DUR./DEP. JUD.	260	177	83	47,11
GANHOS LÍQUIDOS EM OPERAÇÕES EM BOLSA	85	20	65	321,74
OUTROS	237	288	(50)	(17,53)
TOTAL	612	519	93	17,97

- **IRPJ (-10,76%/-7,15%) e CSLL (-15,80%/-12,40%):** forte antecipação em janeiro/10, e conseqüente redução em fevereiro/10, de recolhimento do ajuste relativo ao ano de 2009. Ressalta-se que a maior parte dessa antecipação do mês de janeiro foi efetuada nos códigos de estimativa mensal. Os quadros, a seguir, apresentam o desempenho da arrecadação dos principais itens do IRPJ e da CSLL, bem assim, dos setores que mais contribuíram para o resultado;

ARRECADAÇÃO DO IRPJ/CSLL
PERÍODO: FEVEREIRO - 2010/2009
(A PREÇOS DE FEVEREIRO/10 - IPCA)

UNIDADE: R\$ MILHÕES

DISCRIMINAÇÃO	ARRECADAÇÃO		DIFERENÇAS	
	FEV/10 [A]	FEV/09 [B]	[A]-[B]	[A]/[B]%
ESTIMATIVA MENSAL	4.615	5.353	(737)	(13,77)
FINANCEIRA	1.029	1.510	(481)	(31,84)
DEMAIS	3.586	3.842	(256)	(6,67)
DECLARAÇÃO DE AJUSTE	562	617	(54)	(8,80)
FINANCEIRA	456	451	5	1,05
DEMAIS	107	166	(59)	(35,65)
BALANÇO TRIMESTRAL	191	158	33	21,12
LUCRO PRESUMIDO	983	931	52	5,58
DEP. JUD./ADM. E ACRÉSC. LEGAIS	412	868	(456)	(52,55)
OUTROS	1.053	1.023	30	2,89
TOTAL	7.816	8.949	(1.132)	(12,65)

ARRECADAÇÃO DO IRPJ/CSLL POR SETOR ECONÔMICO
PERÍODO: FEVEREIRO - 2010/2009
(A PREÇOS DE FEVEREIRO/10 - IPCA)

UNIDADE: R\$ MILHÕES

SETOR ECONÔMICO	ARRECADAÇÃO		DIFERENÇAS		PART. % NA VARIÇÃO TOTAL
	FEV/10 [A]	FEV/09 [B]	[A]-[B]	[A]/[B]%	
. ENTIDADES FINANCEIRAS	1.741	2.486	(745)	(29,97)	65,79
. COMBUSTÍVEIS	577	700	(122)	(17,46)	10,79
. METALURGIA	94	179	(85)	(47,53)	7,50
. TRANSPORTE AÉREO	24	96	(72)	(75,02)	6,36
. SEGUROS E PREVIDÊNCIA COMPLEMENTAR	319	368	(49)	(13,21)	4,29
. FABRICAÇÃO DE PRODUTOS QUÍMICOS	124	170	(46)	(27,20)	4,09
. CAPTAÇÃO, TRATAMENTO E DISTRIBUIÇÃO DE ÁGUA	97	141	(44)	(30,98)	3,85
. ARMAZENAMENTO E ATIVID. AUX. DOS TRANSPORTES	99	135	(35)	(26,28)	3,12
. ATIVID. DOS SERV. DE TECNOLOGIA DA INFORMAÇÃO	42	72	(30)	(42,07)	2,66
. ATIV. DE SEDES DE EMPRESAS, CONSULT. EM GESTÃO	50	74	(24)	(32,31)	2,10
SUBTOTAL [A]	3.167	4.419	(1.252)	(28,33)	110,55
DEMAIS [B]	4.649	4.529	120	2,64	(10,55)
TOTAL [C]=[A]+[B]	7.816	8.949	(1.132)	(12,65)	100,00

- **IRRF-Rendimentos do Trabalho (+13,86%/+18,45%):** resultado da conjugação dos seguintes fatores: variação nominal de +7,02% (IPCA +2,32%) da massa salarial habitual, apurada pela Pesquisa Mensal de Emprego (PME/IBGE), do mês de janeiro de 2009 em relação a janeiro de 2008; alteração da tabela de incidência do IRPF (Lei 11.945/09);
- **IRRF-Rendimentos de Capital (-20,49%/-17,28%):** reflexo da redução da taxa de juros e da maior estabilidade da taxa de câmbio. Maiores quedas nominais observadas nas arrecadações relativas a juros sobre capital próprio (-69,03%), a operações de swap (-73,45%) e a aplicações financeiras em fundos de renda fixa PJ (-15,39%);
- **IRRF-Outros Rendimentos (-12,92%/-9,41%):** queda nominal na arrecadação do item Prêmios Obtidos em Concursos (-36,72%);
- **IOF (+23,75%/+28,75%):** alteração da alíquota do IOF nas liquidações de operações de câmbio para ingresso de recursos no País, realizadas por investidor estrangeiro, para aplicação no mercado financeiro e de capitais;

ARRECADAÇÃO DO IOF
PERÍODO: FEVEREIRO - 2010/2009
(A PREÇOS DE FEVEREIRO/10 - IPCA)

UNIDADE: R\$ MILHÕES

DISCRIMINAÇÃO	ARRECADAÇÃO		DIFERENÇAS	
	FEV/10 [A]	FEV/09 [B]	[A]-[B]	[A]/[B]%
OPERAÇÕES DE CRÉDITO - PESSOA JURÍDICA	618	638	(20)	(3,09)
OPERAÇÕES DE CRÉDITO - PESSOA FÍSICA	515	465	50	10,83
OPERAÇÕES DE CÂMBIO - SAÍDA DE MOEDA	139	114	25	21,91
OPERAÇÕES DE CÂMBIO - ENTRADA DE MOEDA	364	38	326	856,26
SUBTOTAL [A]	1.636	1.255	381	30,40
OUTROS [B]	260	278	(17)	(6,25)
TOTAL [A]+[B]	1.897	1.533	364	23,75

- **COFINS (+27,96%/+33,12%) e PIS/PASEP (+16,34%/+21,03%):** crescimento de 10,3% do volume de vendas de janeiro/10 em relação a janeiro/09 (PMC – IBGE), depósito judicial e acréscimos legais, no valor de R\$ 395,5 milhões, no mês de fevereiro/10 e a realização de compensações de pagamento indevido ou a maior, no montante de R\$ 1,1 bilhão, no mês de fevereiro/09. O quadro a seguir apresenta a arrecadação dos principais setores econômicos;

ARRECAÇÃO DA COFINS/PIS-PASEP POR SETOR ECONÔMICO
PERÍODO: FEVEREIRO - 2010/2009
(A PREÇOS DE FEVEREIRO/10 - IPCA)

UNIDADE: R\$ MILHÕES

SETOR ECONÔMICO	ARRECAÇÃO		DIFERENÇAS		PART. % NA VARIÇÃO TOTAL
	FEV/10 [A]	FEV/09 [B]	[A]-[B]	[A]/[B]%	
. COMBUSTÍVEIS	1.244	267	977	366,28	37,94
. ENTIDADES FINANCEIRAS	1.170	662	508	76,82	19,73
. COMÉRCIO ATACADISTA	996	806	191	23,71	7,41
. FABRICAÇÃO DE VEÍCULOS AUTOMOTORES	611	460	151	32,90	5,88
. COMÉRCIO VAREJISTA	688	614	75	12,17	2,90
. FABRICAÇÃO DE PRODUTOS DO FUMO	126	64	61	95,62	2,38
. ELETRICIDADE	752	693	59	8,45	2,27
. FABRIC. DE PROD. DE BORRACHA E DE MAT. PLÁSTICO	205	160	45	28,39	1,76
. COMÉRCIO E REPAR. DE VEÍC. AUTOMOT. E MOTOCICL.	190	146	44	30,18	1,71
. METALURGIA	200	157	44	27,81	1,69
SUBTOTAL [A]	6.183	4.028	2.155	53,51	83,69
DEMAIS [B]	6.534	6.114	420	6,87	16,31
TOTAL [C]=[A]+[B]	12.718	10.142	2.575	25,39	100,00

- **CIDE-Combustíveis (+1.838,18%-nominal):** compensação no valor de R\$ 335 milhões, em fevereiro de 2009 e aumento das alíquotas específicas sobre gasolina e diesel, a partir dos fatos geradores de junho/09 (Decreto 6.875/09);
- **Outras Receitas Administradas (+131,22%/+140,56%):** pagamentos relativos aos parcelamentos instituídos pela Lei 11.941/09 e pela MP 470/09, no valor de R\$ 700 milhões.
- **Receita Previdenciária (+11,17%/+15,66%):** a Receita Própria apresentou variações reais de +11,50%/+15,99% e as Demais cresceram +8,23%/+12,59%.

Contribuíram para o resultado de fevereiro as receitas de órgãos do Poder Público (+67,86%), repasses (+67,35%; devido, principalmente, ao Simples Nacional), empresas em geral (+16,27%) e retenção de 11% (+11,63%).

A variação nominal da massa salarial habitual, apurada pela Pesquisa Mensal de Emprego (PME/IBGE), do mês de janeiro de 2010 em relação ao mesmo mês de 2009, foi de +7,02% (IPCA +2,32%);

- **Demais Receitas (+87,18%/+94,73%):** elevação da arrecadação de royalties relativos à extração de petróleo.

IV. DESEMPENHO DA ARRECADAÇÃO ACUMULADA DE JANEIRO A FEVEREIRO DE 2010 EM RELAÇÃO AO MESMO PERÍODO DE 2009 (Tabelas II, II-A, e II-B).

A arrecadação das Receitas Administradas pela RFB apresentou, no período de janeiro a fevereiro de 2010, variações reais de **+12,14%/+17,33%** em relação ao mesmo período de 2009.

Os principais fatores que, em conjunto, contribuíram para esse resultado foram os seguintes:

- alteração da alíquota do IOF nas liquidações de operações de câmbio para ingresso de recursos no país, realizadas por investidor estrangeiro, para aplicação no mercado financeiro e de capitais;
- crescimento de 10,3% no volume geral de vendas em janeiro/10 em relação a janeiro/09, com destaque para os setores: equipamentos e material para escritório, informática e comunicação (32,2%), móveis e eletrodomésticos (17,7%), veículos e motos, partes e peças (10,3%) – (PMC/IBGE);
- crescimento de 17,48% na produção industrial no acumulado de dezembro/09 a janeiro/10 em relação a dezembro/08 a janeiro/09;
- elevação de 36,80% , no primeiro bimestre de 2010 em relação ao mesmo período de 2009, no valor em dólar das importações;
- aumento nominal de 5,16% na massa salarial de dezembro/09 a janeiro/10 em relação a igual período do ano anterior (PME/IBGE – mar/10);
- compensação no pagamento de Cofins, Pis e Cide, no 1º bimestre de 2009, no valor de cerca de R\$ 2,7 bilhões, mediante a utilização de créditos oriundos de pagamento a maior.

A seguir, estão discriminados, por tributo, as variações reais mais relevantes e os fatores que concorreram para o resultado.

- **I. Importação (+0,46%/+5,06%) e IPI-Vinculado (-2,11%/+2,39%):** resultado decorrente, principalmente, da conjugação dos seguintes fatores: elevação de 36,80% no valor em dólar das importações, redução de 21,68% na taxa média de câmbio, de 1,13% na alíquota

média efetiva do I. Importação e de 2,11% na alíquota média efetiva do IPI-Vinculado;

- **IPI -Fumo (+20,20% - nominal):** mudança do prazo de apuração e recolhimento, de decendial para mensal (Lei 11.933/09), em maio de 2009, e ajuste linear de 23,5% das alíquotas (Decreto 6.809/09), em junho de 2009;
- **IPI-Automóveis (+630,77%/+664,08%):** alteração da tabela de incidência do IPI-Automóveis para os fatos geradores de janeiro a março de 2009, e criação de mecanismo que permitiu que a nova tabela fosse aplicada também ao estoque de veículos ainda não negociados até 12 de dezembro de 2008 (Decreto 6.687, de 11/12/2008);
- **IPI-Outros (+7,03%/+11,93%):** conforme nota divulgada pelo IBGE, a produção industrial apresentou crescimento de 17,48% no acumulado de dezembro/09 a janeiro/10 em relação a dezembro/08 a janeiro/09. Também afetaram a arrecadação desse tributo, as desonerações tributárias, principalmente para caminhões, materiais de construção, móveis e eletrodomésticos (Decretos 6.696/08, 6.890/09, 6.996/09, 7.016/09 e 7.017/09). A seguir, quadro demonstrativo da arrecadação deste tributo, destacando os principais setores;

ARRECADAÇÃO DO IPI-OUTROS POR SETOR ECONÔMICO

PERÍODO: JANEIRO A FEVEREIRO - 2010/2009

(A PREÇOS DE FEVEREIRO/10 - IPCA)

UNIDADE: R\$ MILHÕES

SETOR ECONÔMICO	ARRECADAÇÃO		DIFERENÇAS		PART. % NA VARIÇÃO TOTAL
	JAN-FEV/10 [A]	JAN-FEV/09 [B]	[A]-[B]	[A]/[B]%	
.FABRIC. DE VEÍC. AUTOMOTORES (exceto automóveis)	168	93	75	79,97	48,46
.COMÉRCIO ATACADISTA	352	290	62	21,52	40,42
.FABRIC. DE PROD. DE BORRACHA E DE MAT. PLÁSTICO	253	205	48	23,55	31,25
SUBTOTAL [A]	773	587	185	31,52	120,13
DEMAIS [B]	1.576	1.607	(31)	(1,93)	(20,13)
TOTAL [C]=[A]+[B]	2.349	2.195	154	7,03	100,00

- **IRPF (+3,24%/+8,01%):** crescimento na arrecadação referente a ganhos líquidos em bolsa, decorrente de operação de fiscalização, por parte da RFB, focada nas pessoas físicas com indício de irregularidade nas operações em bolsa de valores;

ARRECAÇÃO DO IRPF
PERÍODO: JANEIRO A FEVEREIRO - 2010/2009
(A PREÇOS DE FEVEREIRO/10 - IPCA)

UNIDADE: R\$ MILHÕES

DISCRIMINAÇÃO	ARRECAÇÃO		DIFERENÇAS	
	JAN-FEV/10 [A]	JAN-FEV/09 [B]	[A]-[B]	[A]/[B]%
QUOTAS-DECLARAÇÃO	70	78	(8)	(10,10)
GANHOS CAPITAL ALIEN. BENS DUR./DEP. JUD.	495	503	(8)	(1,51)
GANHOS LÍQUIDOS EM OPERAÇÕES EM BOLSA	227	75	153	204,69
OUTROS	493	590	(97)	(16,44)
TOTAL	1.285	1.245	40	3,24

- **IRPJ (+8,76%/+13,88%) e CSLL (+5,37%/+10,32%):** resultado da retomada da economia observada no último trimestre/09, com reflexos nos itens com apuração trimestral (balanço trimestral e lucro presumido), e da forte antecipação, em janeiro/10, de recolhimento do ajuste relativo ao ano de 2009. Ressalta-se que a maior parte dessa antecipação do mês de janeiro/10 foi efetuada nos códigos de estimativa mensal. Os quadros, a seguir, apresentam o desempenho da arrecadação dos principais itens do IRPJ e da CSLL, bem assim, dos setores que mais contribuíram para o resultado;

ARRECAÇÃO DO IRPJ/CSLL
PERÍODO: JANEIRO A FEVEREIRO - 2010/2009
(A PREÇOS DE FEVEREIRO/10 - IPCA)

UNIDADE: R\$ MILHÕES

DISCRIMINAÇÃO	ARRECAÇÃO		DIFERENÇAS	
	JAN-FEV/10 [A]	JAN-FEV/09 [B]	[A]-[B]	[A]/[B]%
ESTIMATIVA MENSAL	12.302	11.588	714	6,16
DECLARAÇÃO DE AJUSTE	2.552	2.152	401	18,62
BALANÇO TRIMESTRAL	1.643	1.164	479	41,19
LUCRO PRESUMIDO	5.931	5.515	417	7,56
DEP. JUD./ADM. E ACRÉSC. LEGAIS	726	1.519	(793)	(52,19)
OUTROS	2.932	2.321	611	26,32
TOTAL	26.086	24.258	1.828	7,54

ARRECAÇÃO DO IRPJ/CSLL POR SETOR ECONÔMICO
PERÍODO: JANEIRO A FEVEREIRO - 2010/2009
(A PREÇOS DE FEVEREIRO/10 - IPCA)

UNIDADE: R\$ MILHÕES

SETOR ECONÔMICO	ARRECAÇÃO		DIFERENÇAS		PART. % NA VARIÇÃO TOTAL
	JAN-FEV/10 [A]	JAN-FEV/09 [B]	[A]-[B]	[A]/[B]%	
. ELETRICIDADE	1.994	1.063	931	87,55	50,91
. ENTIDADES FINANCEIRAS	5.115	4.356	759	17,43	41,52
. FABRICAÇÃO DE VEÍCULOS AUTOMOTORES	734	357	376	105,38	20,59
. METALURGIA	649	423	227	53,64	12,40
. COMÉRCIO VAREJISTA	1.233	1.025	208	20,25	11,36
. CONSTRUÇÃO DE EDIFÍCIOS	778	578	199	34,46	10,90
. TRANSPORTE TERRESTRE	563	419	144	34,41	7,89
. SEGUROS E PREVIDÊNCIA COMPLEMENTAR	978	842	136	16,09	7,41
. SERV. DE ESCRIT., APOIO ADMINIST. E OUTROS SERV.	952	843	110	12,99	5,99
. CORREIO E OUTRAS ATIVIDADES DE ENTREGA	111	18	93	517,42	5,08
SUBTOTAL [A]	13.107	9.925	3.182	32,06	174,04
DEMAIS [B]	12.979	14.333	(1.354)	(9,44)	(74,04)
TOTAL [C]=[A]+[B]	26.086	24.258	1.828	7,54	100,00

- **IRRF-Rendimentos do Trabalho (+3,30%/+8,13%):** reflexo da variação nominal de +5,16% (IPCA +0,67%) da massa salarial habitual, nos meses de dezembro/09 e janeiro/10 em relação a igual período do ano anterior e da alteração da tabela de incidência do IRPF (Lei 11.945/09);
- **IRRF-Rendimentos de Capital (-18,50%/-14,64%):** maiores quedas nominais observadas nas arrecadações relativas a juros sobre capital próprio (-13,29%) e a operações de swap (-73,45%);
- **IRRF-Rendimentos de Residentes no Exterior (-32,82%/-29,60%):** maiores quedas nominais observadas nos itens: juros sobre capital próprio-residentes no exterior (-49,22%) e rendimentos do trabalho-residentes no exterior (-43,59%);
- **IOF (+24,67%/+30,35%):** alteração da alíquota do IOF nas liquidações de operações de câmbio para ingresso de recursos no País, realizadas por investidor estrangeiro, para aplicação no mercado financeiro e de capitais, constantes dos Decretos 6.983/09, 6.894/09 e 7.011/09 e, também, alteração das alíquotas do IOF, em conformidade com as desonerações constantes dos Decretos 6.391/08, 6.453/08, 6.566/08, 6.613/08, 6.655/08 e 6.691/08. A seguir, quadro demonstrativo da arrecadação desse tributo;

ARRECAÇÃO DO IOF
PERÍODO: JANEIRO A FEVEREIRO - 2010/2009
(A PREÇOS DE FEVEREIRO/10 - IPCA)

UNIDADE: R\$ MILHÕES

DISCRIMINAÇÃO	ARRECAÇÃO		DIFERENÇAS	
	JAN-FEV/10 [A]	JAN-FEV/09 [B]	[A]-[B]	[A]/[B]%
OPERAÇÕES DE CRÉDITO - PESSOA JURÍDICA	1.274	1.293	(20)	(1,53)
OPERAÇÕES DE CRÉDITO - PESSOA FÍSICA	1.007	855	152	17,73
OPERAÇÕES DE CÂMBIO - SAÍDA DE MOEDA	270	298	(27)	(9,23)
OPERAÇÕES DE CÂMBIO - ENTRADA DE MOEDA	760	109	651	599,42
SUBTOTAL [A]	3.310	2.555	755	29,56
OUTROS [B]	561	550	11	1,97
TOTAL [A]+[B]	3.871	3.105	766	24,67

- COFINS (+24,14%/+29,84%) e PIS/PASEP (+15,28%/+20,57%):**
 os fatores mais relevantes para esse resultado foram: a) o crescimento de 13,64% do volume de vendas de dezembro/09 a janeiro/10 em relação a dezembro/08 a janeiro/09 (PMC – IBGE), b) depósito judicial e acréscimos legais, no valor de R\$ 395,5 milhões, no mês de fevereiro/10, c) a realização de compensações de pagamento indevido ou a maior, no montante de R\$ 1.910 milhões, nos meses de janeiro e fevereiro/09, e d) as desonerações promovidas por meio das Leis 11.774/08, 11.787/08, 11.945/09, 12.024/09 e 12.096/09. O quadro a seguir apresenta a arrecadação desses tributos desmembrada pelos principais itens e setores econômicos;

ARRECAÇÃO DA COFINS/PIS-PASEP
PERÍODO: JANEIRO A FEVEREIRO - 2010/2009
(A PREÇOS DE FEVEREIRO/10 - IPCA)

UNIDADE: R\$ MILHÕES

DISCRIMINAÇÃO	ARRECAÇÃO		DIFERENÇAS	
	JAN-FEV/10 [A]	JAN-FEV/09 [B]	[A]-[B]	[A]/[B]%
IMPORTAÇÃO	4.507	4.139	368	8,89
DEPÓSITO JUDICIAL/ADMINISTRATIVO	483	673	(190)	(28,20)
ACRÉSCIMOS LEGAIS	344	578	(234)	(40,51)
OUTROS	22.022	16.997	5.025	29,57
TOTAL	27.355	22.386	4.969	22,20

ARRECAÇÃO DA COFINS/PIS-PASEP POR SETOR ECONÔMICO
PERÍODO: JANEIRO A FEVEREIRO - 2010/2009
(A PREÇOS DE FEVEREIRO/10 - IPCA)

UNIDADE: R\$ MILHÕES

SETOR ECONÔMICO	ARRECAÇÃO		DIFERENÇAS		PART. % NA VARIÇÃO TOTAL
	JAN-FEV/10 [A]	JAN-FEV/09 [B]	[A]-[B]	[A]/[B]%	
. COMBUSTÍVEIS	2.481	483	1.998	413,64	40,21
. ENTIDADES FINANCEIRAS	2.287	1.653	634	38,33	12,76
. FABRICAÇÃO DE VEÍCULOS AUTOMOTORES	1.338	896	441	49,23	8,88
. COMÉRCIO ATACADISTA	2.155	1.864	291	15,60	5,85
. FABRICAÇÃO DE PRODUTOS DO FUMO	271	135	135	100,12	2,73
. CONSTRUÇÃO DE EDIFÍCIOS	566	469	97	20,58	1,94
. FABRIC. DE PROD. DE METAL, EXCETO MÁQ. E EQUIP.	387	297	90	30,48	1,82
. COMÉRCIO E REPAR. DE VEÍC. AUTOMOT. E MOTOCICL.	401	314	87	27,75	1,75
. FABRIC. DE PROD. DE BORRACHA E DE MAT. PLÁSTICO	406	323	82	25,53	1,66
. SERV. DE ESCRIT., APOIO ADMINIST. E OUTROS SERV.	409	331	78	23,64	1,58
SUBTOTAL [A]	10.701	6.766	3.935	58,15	79,18
DEMAIS [B]	16.654	15.620	1.034	6,62	20,82
TOTAL [C]=[A]+[B]	27.355	22.386	4.969	22,20	100,00

- **CIDE-Combustíveis (+2.073,48% - nominal):** compensações no valor de R\$ 700 milhões, no período de janeiro a fevereiro de 2009 e aumento das alíquotas específicas sobre gasolina e diesel, a partir dos fatos geradores de junho/09 (Decreto 6.875/09);
- **Outras Receitas Administradas (+124,66%/+134,95%):** pagamentos relativos aos parcelamentos instituídos pela Lei 11.941/09 e pela MP 470/09, no valor de R\$ 1,6 bilhão.
- **Receita Previdenciária (+10,66%/+15,70%):** a Receita Própria apresentou crescimentos reais de +11,04%/+16,08% e as Demais cresceram +8,11%/+13,17%.

As receitas que mais contribuíram para o resultado do período de janeiro a fevereiro de 2010 foram de repasses (+113,87%; crescimento devido, principalmente, à prorrogação do pagamento do Simples Nacional nos meses de janeiro e fevereiro de 2009), órgãos do Poder Público (+73,77%), empresas optantes pelo Simples (+15,39%), empresas em geral (+14,82%), retenção de 11% (+13,35%) e arrecadação de pessoa física (+10,94).

ARRECAÇÃO DA RECEITA PREVIDENCIÁRIA
PERÍODO: FEVEREIRO - 2010/2009

UNIDADE: R\$ MILHÕES

RECEITA PREVIDENCIÁRIA	ARRECAÇÃO (A PREÇOS CORRENTES)			VARIÇÃO REAL (%)	
	2010 [A]	2009 [B]	[A]-[B]	[A]/[B] (IPCA)	[A]/[B] (IGP-DI)
PRÓPRIA	29.667	25.513	4.153	11,04	16,08
DEMAIS	4.342	3.837	505	8,11	13,17
TOTAL	34.009	29.351	4.659	10,66	15,70

Fontes: SIAFI, SCF e Fluxo de Caixa INSS.

A massa salarial habitual, do período de dezembro de 2009 a janeiro de 2010, apurada pela PME/IBGE nas seis principais regiões metropolitanas brasileiras, apresentou crescimento nominal de +5,16%, em relação a igual período do ano anterior (IPCA +0,67%).

O Cadastro Geral de Empregados e Desempregados (CAGED/MTE) apresentou para o mês de janeiro de 2009 um saldo positivo de 181.419 empregos. A contribuição dos principais setores para esse resultado foi a seguinte: Indústria de Transformação (+68,9 mil vagas), Serviços (+57,9 mil postos), Construção Civil (+54,3 mil empregos). Agropecuária (+4,1 mil vagas). O Comércio obteve um resultado negativo de -6,8 mil empregos. Nos últimos doze meses foram gerados 1.278.277 postos de trabalho;

- **Demais Receitas (+53,48%/+60,88%):** elevação da arrecadação de royalties relativos à extração de petróleo.

V. INFORMAÇÕES ADICIONAIS:

a) PARCELAMENTOS

a.1) REFIS

Foram recepcionados, até dezembro de 2001, 129.166 termos de opções pelo REFIS. Até o mês de março de 2009, considerando as exclusões e reinclusões por medida judicial, permanecem 12.096 empresas no programa.

O quadro a seguir mostra a evolução da arrecadação do REFIS, referente aos impostos e contribuições administrados pela RFB, no ano de 2009 e nos meses de janeiro e fevereiro de 2010.

ARRECAÇÃO DO REFIS
PERÍODO: 2009 E JANEIRO A FEVEREIRO DE 2010
(A PREÇOS CORRENTES)

UNIDADE: R\$ MILHÕES

MÊS	ARRECAÇÃO
JAN-DEZ 2009	599
JAN	32
FEV	26
JAN-DEZ 2010	59

a.2) PAES e PAEX

Os quadros, a seguir, mostram a arrecadação relativa ao parcelamento especial (PAES), em conformidade com o art. 1º da Lei 10.684/03, e ao PAEX, em conformidade com a MP 303/06.

ARRECAÇÃO DO PAES
PERÍODO: 2009 E JANEIRO A FEVEREIRO DE 2010
(A PREÇOS CORRENTES)

MÊS	PESSOAS FÍSICAS		PESSOAS JURÍDICAS		TOTAL	
	VALOR (R\$ MILHÕES)	Nº CONTRIB. COM DÉBITOS EM PARCELAMENTO	VALOR (R\$ MILHÕES)	Nº CONTRIB. COM DÉBITOS EM PARCELAMENTO	VALOR (R\$ MILHÕES)	Nº CONTRIB. COM DÉBITOS EM PARCELAMENTO
JAN-DEZ 2009	51	-	1.956	-	2.007	-
JAN	2	6.916	80	24.978	82	31.894
FEV	2	6.869	78	24.802	81	31.671
JAN-DEZ 2010	5	-	158	-	163	-

ARRECAÇÃO MP Nº 303/06 (PAEX)
PERÍODO: 2009 E JANEIRO A FEVEREIRO DE 2010
(A PREÇOS CORRENTES)

UNIDADE: R\$ MILHÕES

RECEITAS	2009	2010		
		JAN	FEV	TOTAL
I. IMPORTAÇÃO	5	0	0	0
IPI	91	1	1	2
I. RENDA	262	4	4	8
IOF	0	0	0	0
COFINS	653	12	13	25
PIS/PASEP	204	4	4	8
CSLL	117	2	2	5
SIMPLES (*)	126	4	4	9
OUTRAS	11	0	0	1
RECEITA ADMINISTRADA PELA RFB	1.469	29	30	58

(*) Art. 8º MP 303/06.

a.3) PARCELAMENTO - Lei 11.941/09 (códigos específicos)

O quadro a seguir mostra a arrecadação relativa ao parcelamento, em conformidade com a Lei 11.941/09.

ARRECADAÇÃO DA LEI Nº 11.941/09
PERÍODO: 2009 E JANEIRO A FEVEREIRO DE 2010
(A PREÇOS CORRENTES)
UNIDADE: R\$ MILHÕES

MÊS	ARRECADAÇÃO
AGO-DEZ 2009	4.739
JAN	836
FEV	601
JAN-FEV 2010	1.438

b) SIMPLES

O Simples-Nacional, instituído pela Lei Complementar 123, de 14 de dezembro de 2006, permitiu às empresas de pequeno porte e às microempresas, optantes, recolherem, de forma unificada, tributos e contribuições de competência da União, dos Estados e dos Municípios. Essa nova sistemática começou a vigorar em 1º de agosto de 2007, produzindo efeitos na arrecadação de setembro de 2007.

As arrecadações dos meses de janeiro/09 e fevereiro/09 foram influenciadas pela prorrogação dos pagamentos da competência de dezembro/08 para fevereiro/09, e de janeiro/09 para março/09 (Resoluções CGSN nº 49/08 e nº 54/09).

A seguir são apresentados os quadros com o balanço das adesões e o resultado da arrecadação das empresas do Simples-Nacional.

DISCRIMINAÇÃO	2007	2008	Total
EMPRESAS MIGRADAS AUTOMATICAMENTE DO SIMPLES FEDERAL	1.337.103	-	1.337.103
EMPRESAS QUE OPTARAM A PARTIR DE 01/07/2007 - ADESÕES TOTAIS	1.946.110	629.234	2.575.344
TOTAL MIGRAÇÕES E OPÇÕES [A]	3.283.213	629.234	3.912.447
DEFERIMENTOS (*)	1.551.121	463.539	2.014.660
ADESÕES INDEFERIDAS PELA RFB	151.031	41.683	192.714
ADESÕES INDEFERIDAS POR ESTADOS E MUNICÍPIOS	243.958	20.483	264.441
ADESÕES CANCELADAS	-	2.672	2.672
ADESÕES INDEFERIDAS POR DÉBITOS COM A RFB OU PEND. ESTADOS E MUNICÍPIOS		100.857	100.857
SUBTOTAL INDEFERIDOS [B]	394.989	165.695	560.684
PENDENTE DE VERIFICAÇÃO POR ESTADOS E MUNICÍPIOS (EMPRESAS NOVAS) [C]	-	-	-
(-) MIGRAÇÕES CANCELADAS A PEDIDO DO CONTRIBUINTE	31.038	-	31.038
(-) CANCELAMENTOS A PEDIDO DO CONTRIBUINTE	29.188	12	29.200
(-) EXCLUSÃO POR OPÇÃO	1.635	17.321	18.956
(-) EXCLUSÃO POR MEDIDA JUDICIAL	40	75	115
(-) EXCLUSÃO POR COMUNICAÇÃO OBRIGATÓRIA	475	7.019	7.494
(-) EXCLUSÃO DE OFÍCIO	4.172	182.323	186.495
SUBTOTAL CANCELAMENTOS/EXCLUSÕES [D]	66.548	206.750	273.298
(+) INGRESSO DE OFÍCIO	9.533	45.168	54.701
(+) INGRESSO POR MEDIDA JUDICIAL	201	290	491
SUBTOTAL INGRESSOS [E]	9.734	45.458	55.192
EMPRESAS NO SIMPLES NACIONAL [A]-[B]-[C]-[D]+[E]	2.831.410	302.247	3.133.657

ARRECADAÇÃO DO SIMPLES
PERÍODO: JANEIRO A FEVEREIRO - 2010/2009
(A PREÇOS CORRENTES)

UNIDADE: R\$ MILHÕES

MÊS	SIMPLES FEDERAL					
	RFB		ICMS/ISS		TOTAL	
	2010	2009	2010	2009	2010	2009
JAN	4	15	0	0	4	15
FEV	2	11	0	0	2	11
SUBTOTAL [A]	6	26	0	0	6	26
MÊS	SIMPLES NACIONAL					
	RFB		ICMS/ISS		TOTAL	
	2010	2009	2010	2009	2010	2009
JAN	2.243	897	761	323	3.004	1.220
FEV	1.693	1.221	563	440	2.256	1.661
SUBTOTAL [B]	3.936	2.118	1.325	763	5.260	2.881
TOTAL GERAL [A]+[B]	3.942	2.144	1.325	763	5.266	2.907

c) DECOMPOSIÇÃO DA ARRECADAÇÃO DO IRPJ

ARRECADAÇÃO DO IRPJ
 PERÍODO: 2009 E JANEIRO A FEVEREIRO DE 2010
 (A PREÇOS CORRENTES)

UNIDADE: R\$ MILHÕES

MÊS	LUCRO REAL		LUCRO PRESUMIDO		OUTROS		TOTAL	
	VALOR	%	VALOR	%	VALOR	%	VALOR	%
JAN-DEZ 2009	53.615	63,43	14.741	17,44	16.164	19,12	84.521	100,00
JAN	7.372	62,49	3.151	26,71	1.274	10,80	11.797	100,00
FEV	3.548	71,24	627	12,58	806	16,18	4.981	100,00
JAN-FEV 2010	10.920	65,09	3.778	22,52	2.079	12,39	16.777	100,00

d) ARRECADAÇÃO DOS RENDIMENTOS DE CAPITAL

ARRECADAÇÃO DE IRRF-RENDIMENTOS DE CAPITAL
 PERÍODO: JANEIRO A FEVEREIRO - 2010/2009
 (A PREÇOS CORRENTES)

UNIDADE: R\$ MILHÕES

MÊS	FUNDOS DE RENDA FIXA		OPERAÇÕES DE SWAP		JUROS REMUN. CAP. PRÓPRIO		APLICAÇÃO DE RENDA FIXA (PF e PJ)		OUTRAS		TOTAL	
	2010	2009	2010	2009	2010	2009	2010	2009	2010	2009	2010	2009
JAN	121	169	39	317	1.143	1.249	897	858	187	175	2.387	2.768
FEV	194	187	36	134	56	120	649	703	178	191	1.113	1.335
JAN-FEV	316	356	75	451	1.199	1.369	1.545	1.561	365	366	3.500	4.103
VAR.% 2010/2009	(11,45)		(83,37)		(12,41)		(0,97)		(0,29)		(14,70)	

e) ARRECADAÇÃO PREVIDENCIÁRIA - REPASSES

A tabela a seguir apresenta a receita previdenciária, proveniente de repasses, para os anos de 2009 e 2010.

ARRECADAÇÃO PREVIDENCIÁRIA - REPASSES
 PERÍODO: FEVEREIRO - 2010/2009

UNIDADE: R\$ MILHÕES

REPASSES	PREÇOS CORRENTES		VARIÇÃO %		
	2010 [A]	2009 [B]	[A]/[B]	[A]/[B] (IPCA)	[A]/[B] (IGP-DI)
SIMPLES /PAES/PAEX	2.529	1.290	96,02	87,39	95,85
Fundo de Incentivo ao Ensino Superior - FIES	73	48	52,62	45,66	52,85
Programa de Recuperação Fiscal - REFIS	21	47	(55,01)	(57,03)	(55,05)
Outros	339	0	-	-	-
TOTAL REPASSES	2.962	1.385	113,87	104,41	113,67

Brasília, 17 de março de 2010.
 Coordenação-Geral de Estudos, Previsão e Análise

TABELA I
ARRECAÇÃO DAS RECEITAS FEDERAIS
PERÍODO: JANEIRO E FEVEREIRO DE 2010 E FEVEREIRO DE 2009
(A PREÇOS CORRENTES)

UNIDADE: R\$ MILHÕES

RECEITAS	2010		2009	VARIÇÃO (%)	
	FEVEREIRO	JANEIRO	FEVEREIRO	FEV/10 JAN/10	FEV/10 FEV/09
IMPOSTO SOBRE IMPORTAÇÃO	1.377	1.440	1.229	(4,43)	12,00
I.P.I-TOTAL	2.549	2.876	2.091	(11,39)	21,88
I.P.I-FUMO	319	340	305	(6,25)	4,48
I.P.I-BEBIDAS	182	283	139	(35,87)	30,99
I.P.I-AUTOMÓVEIS	241	288	35	(16,35)	583,45
I.P.I-VINCULADO À IMPORTAÇÃO	717	717	620	0,00	15,66
I.P.I-OUTROS	1.091	1.248	993	(12,63)	9,88
IMPOSTO SOBRE A RENDA-TOTAL	11.802	22.599	11.622	(47,78)	1,55
I.RENDA-PESSOA FÍSICA	612	668	495	(8,31)	23,67
I.RENDA-PESSOA JURÍDICA	4.981	11.797	5.324	(57,78)	(6,44)
ENTIDADES FINANCEIRAS	848	1.378	1.138	(38,47)	(25,46)
DEMAIS EMPRESAS	4.132	10.418	4.186	(60,33)	(1,27)
I.RENDA-RETIDO NA FONTE	6.209	10.134	5.803	(38,74)	7,00
I.R.R.F-RENDIMENTOS DO TRABALHO	4.183	6.132	3.504	(31,78)	19,36
I.R.R.F-RENDIMENTOS DE CAPITAL	1.113	2.387	1.335	(53,37)	(16,65)
I.R.R.F-RENDIMENTOS DE RESIDENTES NO EXTERIOR	489	998	499	(50,99)	(1,95)
I.R.R.F-OUTROS RENDIMENTOS	424	618	464	(31,38)	(8,72)
IOF - I. S/ OPERAÇÕES FINANCEIRAS	1.897	1.959	1.462	(3,17)	29,73
ITR - I. TERRITORIAL RURAL	6	7	6	(13,92)	(9,96)
CPMF - CONTRIB. MOVIMENTAÇÃO FINANCEIRA	13	9	8	49,02	67,23
COFINS - CONTRIB. P/ A SEGURIDADE SOCIAL	10.112	11.495	7.539	(12,03)	34,14
ENTIDADES FINANCEIRAS	568	709	476	(19,89)	19,31
DEMAIS EMPRESAS	9.544	10.786	7.062	(11,51)	35,14
CONTRIBUIÇÃO PARA O PIS/PASEP	2.605	3.030	2.136	(14,01)	21,96
ENTIDADES FINANCEIRAS	100	133	91	(24,55)	10,08
DEMAIS EMPRESAS	2.505	2.897	2.045	(13,52)	22,49
CSLL - CONTRIB. SOCIAL S/ LUCRO LÍQUIDO	2.836	6.332	3.213	(55,22)	(11,73)
ENTIDADES FINANCEIRAS	638	1.413	735	(54,87)	(13,23)
DEMAIS EMPRESAS	2.198	4.919	2.478	(55,32)	(11,29)
CIDE-COMBUSTÍVEIS	680	690	35	(1,46)	1.838,18
CONTRIBUIÇÃO PARA O FUNDAP	22	15	19	43,45	10,98
OUTRAS RECEITAS ADMINISTRADAS	1.326	1.410	547	(5,91)	142,40
SUBTOTAL [A]	35.224	51.861	29.907	(32,08)	17,78
RECEITA PREVIDENCIÁRIA [B]	16.829	17.180	14.440	(2,04)	16,55
PRÓPRIA	15.220	14.447	13.022	5,35	16,88
DEMAIS	1.609	2.734	1.418	(41,14)	13,45
RECEITA ADMINISTRADA PELA RFB [C]=[A]+[B]	52.053	69.041	44.347	(24,61)	17,38
DEMAIS RECEITAS [D]	1.488	3.985	758	(62,66)	96,22
TOTAL GERAL DAS RECEITAS [E]=[C]+[D]	53.541	73.027	45.106	(26,68)	18,70

TABELA I-A
ARRECAÇÃO DAS RECEITAS FEDERAIS
PERÍODO: JANEIRO E FEVEREIRO DE 2010 E FEVEREIRO DE 2009
(A PREÇOS DE FEVEREIRO/10 - IPCA)

UNIDADE: R\$ MILHÕES

RECEITAS	2010		2009	VARIÇÃO (%)	
	FEVEREIRO	JANEIRO	FEVEREIRO	FEV/10 JAN/10	FEV/10 FEV/09
IMPOSTO SOBRE IMPORTAÇÃO	1.377	1.452	1.288	(5,17)	6,84
I.P.I-TOTAL	2.549	2.899	2.192	(12,08)	16,27
I.P.I-FUMO	319	343	320	(6,98)	(0,33)
I.P.I-BEBIDAS	182	285	145	(36,37)	24,95
I.P.I-AUTOMÓVEIS	241	291	37	(17,00)	551,95
I.P.I-VINCULADO À IMPORTAÇÃO	717	722	650	(0,77)	10,33
I.P.I-OUTROS	1.091	1.258	1.041	(13,30)	4,82
IMPOSTO SOBRE A RENDA-TOTAL	11.802	22.775	12.183	(48,18)	(3,13)
I.RENDA-PESSOA FÍSICA	612	673	519	(9,02)	17,97
I.RENDA-PESSOA JURÍDICA	4.981	11.889	5.581	(58,11)	(10,76)
ENTIDADES FINANCEIRAS	848	1.389	1.193	(38,94)	(28,90)
DEMAIS EMPRESAS	4.132	10.499	4.388	(60,64)	(5,82)
I.RENDA-RETIDO NA FONTE	6.209	10.213	6.083	(39,21)	2,06
I.R.R.F-RENDIMENTOS DO TRABALHO	4.183	6.179	3.674	(32,31)	13,86
I.R.R.F-RENDIMENTOS DE CAPITAL	1.113	2.406	1.400	(53,74)	(20,49)
I.R.R.F-RENDIMENTOS DE RESIDENTES NO EXTERIOR	489	1.006	523	(51,37)	(6,47)
I.R.R.F-OUTROS RENDIMENTOS	424	623	487	(31,91)	(12,92)
IOF - I. S/ OPERAÇÕES FINANCEIRAS	1.897	1.974	1.533	(3,92)	23,75
ITR - I. TERRITORIAL RURAL	6	7	7	(14,59)	(14,11)
CPMF - CONTRIB. MOVIMENTAÇÃO FINANCEIRA	13	9	8	47,87	59,53
COFINS - CONTRIB. P/ A SEGURIDADE SOCIAL	10.112	11.585	7.903	(12,71)	27,96
ENTIDADES FINANCEIRAS	568	715	499	(20,51)	13,81
DEMAIS EMPRESAS	9.544	10.870	7.404	(12,20)	28,91
CONTRIBUIÇÃO PARA O PIS/PASEP	2.605	3.053	2.239	(14,67)	16,34
ENTIDADES FINANCEIRAS	100	134	96	(25,13)	5,01
DEMAIS EMPRESAS	2.505	2.919	2.144	(14,19)	16,84
CSLL - CONTRIB. SOCIAL S/ LUCRO LÍQUIDO	2.836	6.381	3.368	(55,56)	(15,80)
ENTIDADES FINANCEIRAS	638	1.424	770	(55,22)	(17,23)
DEMAIS EMPRESAS	2.198	4.957	2.597	(55,66)	(15,38)
CIDE-COMBUSTÍVEIS	680	696	37	(2,22)	1.748,85
CONTRIBUIÇÃO PARA O FUNDAP	22	15	20	42,34	5,87
OUTRAS RECEITAS ADMINISTRADAS	1.326	1.421	574	(6,64)	131,22
SUBTOTAL [A]	35.224	52.266	31.352	(32,61)	12,35
RECEITA PREVIDENCIÁRIA [B]	16.829	17.314	15.137	(2,80)	11,17
PRÓPRIA	15.220	14.559	13.651	4,54	11,50
DEMAIS	1.609	2.755	1.487	(41,60)	8,23
RECEITA ADMINISTRADA PELA RFB [C]=[A]+[B]	52.053	69.580	46.490	(25,19)	11,97
DEMAIS RECEITAS [D]	1.488	4.016	795	(62,95)	87,18
TOTAL GERAL DAS RECEITAS [E]=[C]+[D]	53.541	73.596	47.285	(27,25)	13,23

TABELA I-B
ARRECAÇÃO DAS RECEITAS FEDERAIS
PERÍODO: JANEIRO E FEVEREIRO DE 2010 E FEVEREIRO DE 2009
(A PREÇOS DE FEVEREIRO/10 - IGP-DI)

UNIDADE: R\$ MILHÕES

RECEITAS	2010		2009	VARIÇÃO (%)	
	FEVEREIRO	JANEIRO	FEVEREIRO	FEV/10 JAN/10	FEV/10 FEV/09
IMPOSTO SOBRE IMPORTAÇÃO	1.377	1.456	1.238	(5,46)	11,15
I.P.I-TOTAL	2.549	2.908	2.107	(12,35)	20,96
I.P.I-FUMO	319	344	307	(7,26)	3,69
I.P.I-BEBIDAS	182	286	140	(36,56)	29,99
I.P.I-AUTOMÓVEIS	241	291	36	(17,26)	578,26
I.P.I-VINCULADO À IMPORTAÇÃO	717	725	624	(1,08)	14,78
I.P.I-OUTROS	1.091	1.262	1.000	(13,57)	9,05
IMPOSTO SOBRE A RENDA-TOTAL	11.802	22.845	11.711	(48,34)	0,78
I.RENDA-PESSOA FÍSICA	612	675	499	(9,30)	22,74
I.RENDA-PESSOA JURÍDICA	4.981	11.925	5.364	(58,23)	(7,15)
ENTIDADES FINANCEIRAS	848	1.393	1.147	(39,13)	(26,03)
DEMAIS EMPRESAS	4.132	10.532	4.218	(60,76)	(2,02)
I.RENDA-RETIDO NA FONTE	6.209	10.245	5.847	(39,40)	6,18
I.R.R.F-RENDIMENTOS DO TRABALHO	4.183	6.198	3.531	(32,52)	18,45
I.R.R.F-RENDIMENTOS DE CAPITAL	1.113	2.413	1.345	(53,88)	(17,28)
I.R.R.F-RENDIMENTOS DE RESIDENTES NO EXTERIOR	489	1.009	503	(51,52)	(2,69)
I.R.R.F-OUTROS RENDIMENTOS	424	624	468	(32,12)	(9,41)
IOF - I. S/ OPERAÇÕES FINANCEIRAS	1.897	1.980	1.473	(4,21)	28,75
ITR - I. TERRITORIAL RURAL	6	7	6	(14,85)	(10,64)
CPMF - CONTRIB. MOVIMENTAÇÃO FINANCEIRA	13	9	8	47,41	65,96
COFINS - CONTRIB. P/ A SEGURIDADE SOCIAL	10.112	11.620	7.596	(12,98)	33,12
ENTIDADES FINANCEIRAS	568	717	480	(20,75)	18,40
DEMAIS EMPRESAS	9.544	10.903	7.117	(12,46)	34,12
CONTRIBUIÇÃO PARA O PIS/PASEP	2.605	3.063	2.152	(14,94)	21,03
ENTIDADES FINANCEIRAS	100	134	92	(25,36)	9,25
DEMAIS EMPRESAS	2.505	2.928	2.061	(14,46)	21,56
CSLL - CONTRIB. SOCIAL S/ LUCRO LÍQUIDO	2.836	6.401	3.237	(55,70)	(12,40)
ENTIDADES FINANCEIRAS	638	1.428	741	(55,35)	(13,89)
DEMAIS EMPRESAS	2.198	4.972	2.497	(55,80)	(11,96)
CIDE-COMBUSTÍVEIS	680	698	35	(2,52)	1.823,46
CONTRIBUIÇÃO PARA O FUNDAP	22	15	20	41,90	10,14
OUTRAS RECEITAS ADMINISTRADAS	1.326	1.425	551	(6,93)	140,56
SUBTOTAL [A]	35.224	52.426	30.136	(32,81)	16,88
RECEITA PREVIDENCIÁRIA [B]	16.829	17.368	14.550	(3,10)	15,66
PRÓPRIA	15.220	14.604	13.121	4,22	15,99
DEMAIS	1.609	2.763	1.429	(41,78)	12,59
RECEITA ADMINISTRADA PELA RFB [C]=[A]+[B]	52.053	69.794	44.687	(25,42)	16,49
DEMAIS RECEITAS [D]	1.488	4.029	764	(63,07)	94,73
TOTAL GERAL DAS RECEITAS [E]=[C]+[D]	53.541	73.823	45.451	(27,47)	17,80

TABELA II

ARRECAÇÃO DAS RECEITAS FEDERAIS
PERÍODO: JANEIRO A FEVEREIRO - 2010/2009
(A PREÇOS CORRENTES)

UNIDADE: R\$ MILHÕES

RECEITAS	2010 [A]	2009 [B]	VAR. (%) [A]/[B]	PARTICIPAÇÃO (%)	
				2010	2009
IMPOSTO SOBRE IMPORTAÇÃO	2.817	2.677	5,20	2,23	2,51
I.P.I-TOTAL	5.425	4.575	18,58	4,29	4,29
I.P.I-FUMO	658	548	20,20	0,52	0,51
I.P.I-BEBIDAS	465	473	(1,70)	0,37	0,44
I.P.I-AUTOMÓVEIS	529	69	664,89	0,42	0,06
I.P.I-VINCULADO À IMPORTAÇÃO	1.434	1.398	2,54	1,13	1,31
I.P.I-OUTROS	2.339	2.087	12,05	1,85	1,96
IMPOSTO SOBRE A RENDA-TOTAL	34.401	32.675	5,28	27,18	30,67
I.RENDA-PESSOA FÍSICA	1.280	1.184	8,13	1,01	1,11
I.RENDA-PESSOA JURÍDICA	16.777	14.744	13,79	13,26	13,84
ENTIDADES FINANCEIRAS	2.227	2.378	(6,35)	1,76	2,23
DEMAIS EMPRESAS	14.551	12.367	17,66	11,50	11,61
I.RENDA-RETIDO NA FONTE	16.343	16.747	(2,41)	12,91	15,72
I.R.R.F-RENDIMENTOS DO TRABALHO	10.314	9.536	8,16	8,15	8,95
I.R.R.F-RENDIMENTOS DE CAPITAL	3.500	4.103	(14,70)	2,77	3,85
I.R.R.F-RENDIMENTOS DE RESIDENTES NO EXTERIOR	1.487	2.114	(29,64)	1,17	1,98
I.R.R.F-OUTROS RENDIMENTOS	1.042	994	4,80	0,82	0,93
IOF - I. S/ OPERAÇÕES FINANCEIRAS	3.856	2.954	30,54	3,05	2,77
ITR - I. TERRITORIAL RURAL	12	15	(14,98)	0,01	0,01
CPMF - CONTRIB. MOVIMENTAÇÃO FINANCEIRA	22	21	2,22	0,02	0,02
COFINS - CONTRIB. P/ A SEGURIDADE SOCIAL	21.607	16.622	29,99	17,07	15,60
ENTIDADES FINANCEIRAS	1.277	998	28,01	1,01	0,94
DEMAIS EMPRESAS	20.330	15.625	30,12	16,06	14,66
CONTRIBUIÇÃO PARA O PIS/PASEP	5.635	4.668	20,70	4,45	4,38
ENTIDADES FINANCEIRAS	233	191	22,27	0,18	0,18
DEMAIS EMPRESAS	5.401	4.477	20,64	4,27	4,20
CSLL - CONTRIB. SOCIAL S/ LUCRO LÍQUIDO	9.167	8.316	10,24	7,24	7,80
ENTIDADES FINANCEIRAS	2.051	1.577	30,03	1,62	1,48
DEMAIS EMPRESAS	7.117	6.738	5,61	5,62	6,32
CIDE-COMBUSTÍVEIS	1.370	63	2.073,48	1,08	0,06
CONTRIBUIÇÃO PARA O FUNDAF	37	41	(11,03)	0,03	0,04
OUTRAS RECEITAS ADMINISTRADAS	2.736	1.163	135,26	2,16	1,09
SUBTOTAL [A]	87.085	73.791	18,02	68,81	69,26
RECEITA PREVIDENCIÁRIA [B]	34.009	29.351	15,87	26,87	27,55
PRÓPRIA	29.667	25.513	16,28	23,44	23,95
DEMAIS	4.342	3.837	13,17	3,43	3,60
RECEITA ADMINISTRADA PELA RFB [C]=[A]+[B]	121.095	103.141	17,41	95,68	96,80
DEMAIS RECEITAS [D]	5.473	3.406	60,67	4,32	3,20
TOTAL GERAL DAS RECEITAS [E]=[C]+[D]	126.568	106.548	18,79	100,00	100,00

TABELA II-A

ARRECADAÇÃO DAS RECEITAS FEDERAIS
PERÍODO: JANEIRO A FEVEREIRO - 2010/2009
(A PREÇOS DE FEVEREIRO/10 - IPCA)

UNIDADE: R\$ MILHÕES

RECEITAS	2010 [A]	2009 [B]	VAR. (%) [A]/[B]	PARTICIPAÇÃO (%)	
				2010	2009
IMPOSTO SOBRE IMPORTAÇÃO	2.828	2.815	0,46	2,22	2,51
I.P.I-TOTAL	5.448	4.811	13,24	4,28	4,29
I.P.I-FUMO	661	576	14,84	0,52	0,51
I.P.I-BEBIDAS	467	498	(6,15)	0,37	0,44
I.P.I-AUTOMÓVEIS	532	73	630,77	0,42	0,06
I.P.I-VINCULADO À IMPORTAÇÃO	1.439	1.470	(2,11)	1,13	1,31
I.P.I-OUTROS	2.349	2.195	7,03	1,85	1,96
IMPOSTO SOBRE A RENDA-TOTAL	34.577	34.375	0,59	27,20	30,68
I.RENDA-PESSOA FÍSICA	1.285	1.245	3,24	1,01	1,11
I.RENDA-PESSOA JURÍDICA	16.869	15.511	8,76	13,27	13,84
ENTIDADES FINANCEIRAS	2.237	2.500	(10,49)	1,76	2,23
DEMAIS EMPRESAS	14.632	13.011	12,45	11,51	11,61
I.RENDA-RETIDO NA FONTE	16.422	17.619	(6,79)	12,92	15,72
I.R.R.F-RENDIMENTOS DO TRABALHO	10.362	10.031	3,30	8,15	8,95
I.R.R.F-RENDIMENTOS DE CAPITAL	3.519	4.317	(18,50)	2,77	3,85
I.R.R.F-RENDIMENTOS DE RESIDENTES NO EXTERIOR	1.495	2.225	(32,82)	1,18	1,99
I.R.R.F-OUTROS RENDIMENTOS	1.046	1.045	0,14	0,82	0,93
IOF - I. S/ OPERAÇÕES FINANCEIRAS	3.871	3.105	24,67	3,04	2,77
ITR - I. TERRITORIAL RURAL	13	15	(18,81)	0,01	0,01
CPMF - CONTRIB. MOVIMENTAÇÃO FINANCEIRA	22	23	(2,52)	0,02	0,02
COFINS - CONTRIB. P/ A SEGURIDADE SOCIAL	21.697	17.478	24,14	17,07	15,60
ENTIDADES FINANCEIRAS	1.283	1.049	22,29	1,01	0,94
DEMAIS EMPRESAS	20.414	16.429	24,26	16,06	14,66
CONTRIBUIÇÃO PARA O PIS/PASEP	5.658	4.908	15,28	4,45	4,38
ENTIDADES FINANCEIRAS	234	201	16,81	0,18	0,18
DEMAIS EMPRESAS	5.424	4.708	15,21	4,27	4,20
CSLL - CONTRIB. SOCIAL S/ LUCRO LÍQUIDO	9.217	8.747	5,37	7,25	7,81
ENTIDADES FINANCEIRAS	2.062	1.658	24,34	1,62	1,48
DEMAIS EMPRESAS	7.155	7.089	0,94	5,63	6,33
CIDE-COMBUSTÍVEIS	1.376	66	1.976,39	1,08	0,06
CONTRIBUIÇÃO PARA O FUNDAF	37	43	(15,10)	0,03	0,04
OUTRAS RECEITAS ADMINISTRADAS	2.747	1.223	124,66	2,16	1,09
SUBTOTAL [A]	87.490	77.609	12,73	68,82	69,26
RECEITA PREVIDENCIÁRIA [B]	34.143	30.855	10,66	26,86	27,54
PRÓPRIA	29.779	26.818	11,04	23,42	23,93
DEMAIS	4.364	4.036	8,11	3,43	3,60
RECEITA ADMINISTRADA PELA RFB [C]=[A]+[B]	121.633	108.464	12,14	95,67	96,80
DEMAIS RECEITAS [D]	5.504	3.586	53,48	4,33	3,20
TOTAL GERAL DAS RECEITAS [E]=[C]+[D]	127.138	112.050	13,46	100,00	100,00

TABELA II-B

ARRECAÇÃO DAS RECEITAS FEDERAIS
PERÍODO: JANEIRO A FEVEREIRO - 2010/2009
(A PREÇOS DE FEVEREIRO/10 - IGP-DI)

UNIDADE: R\$ MILHÕES

RECEITAS	2010 [A]	2009 [B]	VAR. (%) [A]/[B]	PARTICIPAÇÃO (%)	
				2010	2009
IMPOSTO SOBRE IMPORTAÇÃO	2.832	2.696	5,06	2,22	2,51
I.P.I-TOTAL	5.457	4.607	18,44	4,28	4,29
I.P.I-FUMO	662	552	20,03	0,52	0,51
I.P.I-BEBIDAS	468	476	(1,70)	0,37	0,44
I.P.I-AUTOMÓVEIS	533	70	664,08	0,42	0,06
I.P.I-VINCULADO À IMPORTAÇÃO	1.441	1.408	2,39	1,13	1,31
I.P.I-OUTROS	2.353	2.102	11,93	1,85	1,96
IMPOSTO SOBRE A RENDA-TOTAL	34.647	32.897	5,32	27,20	30,66
I.RENDA-PESSOA FÍSICA	1.287	1.192	8,01	1,01	1,11
I.RENDA-PESSOA JURÍDICA	16.906	14.845	13,88	13,27	13,84
ENTIDADES FINANCEIRAS	2.242	2.394	(6,37)	1,76	2,23
DEMAIS EMPRESAS	14.664	12.451	17,78	11,51	11,61
I.RENDA-RETIDO NA FONTE	16.454	16.861	(2,41)	12,92	15,72
I.R.R.F-RENDIMENTOS DO TRABALHO	10.381	9.601	8,13	8,15	8,95
I.R.R.F-RENDIMENTOS DE CAPITAL	3.526	4.131	(14,64)	2,77	3,85
I.R.R.F-RENDIMENTOS DE RESIDENTES NO EXTERIOR	1.498	2.128	(29,60)	1,18	1,98
I.R.R.F-OUTROS RENDIMENTOS	1.048	1.001	4,75	0,82	0,93
IOF - I. S/ OPERAÇÕES FINANCEIRAS	3.877	2.974	30,35	3,04	2,77
ITR - I. TERRITORIAL RURAL	13	15	(15,07)	0,01	0,01
CPMF - CONTRIB. MOVIMENTAÇÃO FINANCEIRA	22	22	1,97	0,02	0,02
COFINS - CONTRIB. P/ A SEGURIDADE SOCIAL	21.733	16.738	29,84	17,06	15,60
ENTIDADES FINANCEIRAS	1.285	1.005	27,89	1,01	0,94
DEMAIS EMPRESAS	20.448	15.733	29,97	16,05	14,67
CONTRIBUIÇÃO PARA O PIS/PASEP	5.668	4.701	20,57	4,45	4,38
ENTIDADES FINANCEIRAS	235	192	22,17	0,18	0,18
DEMAIS EMPRESAS	5.433	4.508	20,51	4,27	4,20
CSLL - CONTRIB. SOCIAL S/ LUCRO LÍQUIDO	9.236	8.373	10,32	7,25	7,80
ENTIDADES FINANCEIRAS	2.066	1.588	30,10	1,62	1,48
DEMAIS EMPRESAS	7.170	6.784	5,69	5,63	6,32
CIDE-COMBUSTÍVEIS	1.378	63	2.070,07	1,08	0,06
CONTRIBUIÇÃO PARA O FUNDAF	37	41	(11,25)	0,03	0,04
OUTRAS RECEITAS ADMINISTRADAS	2.752	1.171	134,95	2,16	1,09
SUBTOTAL [A]	87.651	74.298	17,97	68,82	69,25
RECEITA PREVIDENCIÁRIA [B]	34.196	29.556	15,70	26,85	27,55
PRÓPRIA	29.824	25.692	16,08	23,42	23,95
DEMAIS	4.372	3.863	13,17	3,43	3,60
RECEITA ADMINISTRADA PELA RFB [C]=[A]+[B]	121.847	103.854	17,33	95,67	96,80
DEMAIS RECEITAS [D]	5.517	3.429	60,88	4,33	3,20
TOTAL GERAL DAS RECEITAS [E]=[C]+[D]	127.364	107.283	18,72	100,00	100,00

TABELA III

ARRECAÇÃO DAS RECEITAS FEDERAIS
PERÍODO: JANEIRO DE 2006 A FEVEREIRO DE 2010
(A PREÇOS CORRENTES)

UNIDADE: R\$ MILHÕES

MÊS	I. Renda	IPI (Exceto IPI-Vinculado)	I. Importação e IPI-Vinculado	Contribuições (*)	Receita Previdenciária	Outros	Receita Administrada pela RFB	Demais Receitas	Total Geral
JAN	10.954	1.813	1.275	16.259	9.831	886	41.018	2.636	43.654
FEV	9.459	1.707	1.025	13.558	9.968	855	36.571	967	37.539
MAR	10.439	1.542	1.295	14.203	10.039	858	38.375	863	39.238
ABR	12.920	1.816	1.111	15.231	9.929	873	41.880	3.025	44.905
MAIO	9.442	1.540	1.343	14.394	10.266	926	37.912	1.069	38.981
JUN	14.232	1.720	1.286	14.764	10.548	980	43.529	1.033	44.562
JUL	10.641	1.708	1.296	15.234	10.370	962	40.211	3.104	43.315
AGO	9.588	1.811	1.739	15.013	10.897	1.101	40.149	1.048	41.197
SET	10.716	2.220	1.378	16.289	11.223	1.353	43.178	1.520	44.699
OUT	11.798	1.942	1.415	16.216	11.156	1.176	43.703	3.272	46.975
NOV	9.639	2.004	1.574	15.604	11.178	1.088	41.089	896	41.985
DEZ	16.663	2.178	1.457	16.201	17.732	1.142	55.373	935	56.308
TOTAL 2006	136.492	22.001	16.194	182.967	133.138	12.198	502.989	20.368	523.358
JAN	13.117	1.932	1.458	18.001	11.303	1.339	47.150	2.728	49.878
FEV	10.591	1.840	1.295	15.098	11.163	969	40.956	794	41.750
MAR	12.694	1.730	1.632	15.737	11.630	1.033	44.455	772	45.228
ABR	15.124	2.038	1.466	17.307	11.617	1.124	48.676	2.369	51.045
MAIO	11.487	1.834	1.646	15.743	11.933	1.948	44.589	835	45.424
JUN	14.587	2.211	1.504	16.843	12.005	1.052	48.201	872	49.073
JUL	12.768	2.081	1.616	17.874	12.356	1.090	47.786	2.610	50.396
AGO	11.891	2.254	1.911	17.201	12.957	1.584	47.798	920	48.718
SET	11.359	2.424	1.726	17.731	12.430	1.906	47.576	904	48.480
OUT	14.195	2.526	2.034	18.720	12.920	1.457	51.853	2.926	54.779
NOV	13.914	2.414	1.937	18.980	12.946	1.305	51.496	918	52.414
DEZ	18.589	2.879	1.733	19.433	20.586	1.418	64.638	994	65.632
TOTAL 2007	160.316	26.162	19.958	208.668	153.845	16.225	585.175	17.642	602.817
JAN	20.082	2.261	1.983	19.572	13.779	1.727	59.404	3.192	62.596
FEV	12.747	2.210	1.834	15.045	13.164	2.121	47.122	1.022	48.144
MAR	15.324	2.385	1.869	15.010	13.363	2.061	50.012	989	51.001
ABR	18.013	2.430	1.971	17.546	13.960	2.289	56.209	3.545	59.754
MAIO	13.155	2.465	2.083	15.357	13.932	2.314	49.307	1.124	50.431
JUN	16.043	2.150	2.111	17.635	14.205	2.311	54.456	1.291	55.747
JUL	17.602	2.553	2.280	17.972	14.677	2.278	57.362	4.598	61.960
AGO	13.834	2.715	2.278	16.685	14.600	2.452	52.562	1.367	53.930
SET	14.320	2.610	2.715	17.258	14.851	2.584	54.339	1.324	55.663
OUT	18.168	2.619	3.073	19.278	14.887	2.465	60.489	5.004	65.493
NOV	13.987	2.509	2.842	16.662	15.051	2.567	53.619	1.110	54.729
DEZ	18.480	2.158	2.599	15.432	24.006	2.646	65.319	909	66.229
TOTAL 2008	191.755	29.064	27.637	203.451	180.476	27.817	660.201	25.474	685.675
JAN	21.053	1.706	2.227	16.760	14.911	2.137	58.794	2.648	61.442
FEV	11.622	1.471	1.849	12.930	14.440	2.035	44.347	758	45.106
MAR	15.916	1.404	2.439	15.226	15.651	1.850	52.486	774	53.261
ABR	17.782	1.815	1.822	16.384	15.587	2.084	55.475	2.222	57.698
MAIO	12.755	1.500	1.786	14.288	15.811	2.795	48.934	900	49.835
JUN	16.385	1.771	1.786	15.098	15.597	2.223	52.860	1.174	54.034
JUL	16.492	1.809	1.885	17.314	15.794	2.431	55.727	2.946	58.672
AGO	11.942	1.810	1.923	15.619	15.812	3.941	51.046	1.006	52.053
SET	12.698	1.939	2.095	17.022	15.660	789	50.203	1.267	51.470
OUT	20.042	2.254	2.187	19.813	16.371	4.283	64.949	3.811	68.760
NOV	16.822	2.465	2.287	19.938	18.690	6.495	66.697	5.393	72.090
DEZ	18.087	2.398	2.216	18.599	26.414	2.381	70.094	3.775	73.869
TOTAL 2009	191.597	22.343	24.502	198.991	200.737	33.444	671.614	26.675	698.289
JAN	22.599	2.160	2.157	21.555	17.180	3.390	69.041	3.985	73.027
FEV	11.802	1.832	2.093	16.246	16.829	3.251	52.053	1.488	53.541
JAN-FEV 2010	34.401	3.992	4.250	37.802	34.009	6.641	121.095	5.473	126.568

(*) CPMF, COFINS, PIS/PASEP, CSLL e CIDE-COMBUSTÍVEIS.

TABELA III-A
ARRECAÇÃO DAS RECEITAS FEDERAIS
PERÍODO: JANEIRO DE 2006 A FEVEREIRO DE 2010
(A PREÇOS DE FEVEREIRO/10 - IPCA)

UNIDADE: R\$ MILHÕES

MÊS	I. Renda	IPI (Exceto IPI-Vinculado)	I. Importação e IPI-Vinculado	Contribuições (*)	Receita Previdenciária	Outros	Receita Administrada pela RFB	Demais Receitas	Total Geral
JAN	13.160	2.178	1.531	19.533	11.811	1.064	49.278	3.167	52.445
FEV	11.318	2.042	1.226	16.222	11.926	1.022	43.757	1.157	44.914
MAR	12.437	1.837	1.543	16.920	11.959	1.022	45.718	1.028	46.746
ABR	15.360	2.160	1.321	18.107	11.804	1.038	49.789	3.596	53.386
MAIO	11.214	1.829	1.596	17.096	12.193	1.099	45.027	1.269	46.296
JUN	16.939	2.047	1.531	17.572	12.553	1.166	51.807	1.229	53.036
JUL	12.641	2.029	1.539	18.097	12.319	1.142	47.767	3.688	51.454
AGO	11.384	2.150	2.064	17.825	12.938	1.307	47.669	1.244	48.914
SET	12.696	2.630	1.633	19.300	13.297	1.603	51.159	1.801	52.960
OUT	13.932	2.293	1.671	19.150	13.174	1.389	51.610	3.864	55.474
NOV	11.348	2.360	1.853	18.371	13.160	1.281	48.372	1.055	49.427
DEZ	19.523	2.552	1.707	18.982	20.776	1.338	64.877	1.096	65.973
TOTAL 2006	161.951	26.106	19.215	217.174	157.912	14.472	596.830	24.194	621.025
JAN	15.301	2.254	1.701	20.999	13.185	1.562	55.001	3.182	58.183
FEV	12.300	2.137	1.504	17.535	12.965	1.126	47.566	922	48.489
MAR	14.689	2.002	1.888	18.209	13.457	1.195	51.441	894	52.334
ABR	17.457	2.352	1.693	19.977	13.409	1.297	56.184	2.734	58.918
MAIO	13.221	2.111	1.894	18.120	13.735	2.242	51.323	961	52.284
JUN	16.743	2.538	1.726	19.332	13.779	1.207	55.325	1.001	56.326
JUL	14.620	2.383	1.851	20.467	14.148	1.248	54.717	2.989	57.706
AGO	13.553	2.568	2.178	19.604	14.767	1.805	54.475	1.049	55.524
SET	12.922	2.757	1.964	20.172	14.141	2.168	54.125	1.028	55.153
OUT	16.101	2.865	2.308	21.233	14.655	1.653	58.814	3.319	62.133
NOV	15.722	2.728	2.189	21.447	14.628	1.474	58.188	1.037	59.225
DEZ	20.850	3.229	1.944	21.798	23.091	1.591	72.502	1.115	73.616
TOTAL 2007	183.480	29.923	22.838	238.892	175.960	18.569	669.662	20.231	689.893
JAN	22.404	2.522	2.212	21.835	15.373	1.927	66.273	3.561	69.834
FEV	14.152	2.454	2.036	16.703	14.615	2.355	52.314	1.134	53.449
MAR	16.931	2.635	2.065	16.585	14.765	2.277	55.258	1.092	56.351
ABR	19.794	2.670	2.165	19.280	15.340	2.515	61.765	3.896	65.660
MAIO	14.342	2.688	2.271	16.743	15.189	2.523	53.756	1.225	54.981
JUN	17.362	2.327	2.285	19.085	15.373	2.501	58.934	1.397	60.331
JUL	18.949	2.748	2.455	19.347	15.800	2.453	61.751	4.950	66.701
AGO	14.850	2.914	2.445	17.911	15.673	2.632	56.426	1.468	57.894
SET	15.333	2.794	2.907	18.479	15.901	2.767	58.182	1.418	59.600
OUT	19.366	2.791	3.276	20.548	15.869	2.628	64.478	5.333	69.811
NOV	14.856	2.665	3.019	17.696	15.986	2.727	56.949	1.178	58.128
DEZ	19.572	2.285	2.752	16.345	25.426	2.802	69.182	963	70.146
TOTAL 2008	207.912	31.494	29.887	220.557	195.309	30.108	715.268	27.616	742.884
JAN	22.192	1.798	2.347	17.667	15.717	2.253	61.974	2.791	64.765
FEV	12.183	1.543	1.938	13.555	15.137	2.134	46.490	795	47.285
MAR	16.652	1.469	2.552	15.930	16.374	1.935	54.912	810	55.723
ABR	18.515	1.890	1.897	17.060	16.230	2.170	57.762	2.314	60.076
MAIO	13.219	1.554	1.851	14.807	16.386	2.896	50.713	933	51.646
JUN	16.920	1.829	1.844	15.590	16.106	2.296	54.585	1.213	55.798
JUL	16.990	1.864	1.942	17.836	16.271	2.505	57.408	3.035	60.442
AGO	12.284	1.861	1.978	16.066	16.265	4.054	52.507	1.035	53.542
SET	13.030	1.989	2.150	17.468	16.069	809	51.516	1.300	52.816
OUT	20.508	2.307	2.238	20.274	16.752	4.383	66.462	3.899	70.362
NOV	17.143	2.512	2.330	20.319	19.047	6.619	67.972	5.496	73.468
DEZ	18.365	2.435	2.250	18.884	26.820	2.417	71.171	3.833	75.003
TOTAL 2009	198.001	23.052	25.318	205.457	207.174	34.471	693.473	27.454	720.927
JAN	22.775	2.177	2.174	21.723	17.314	3.417	69.580	4.016	73.596
FEV	11.802	1.832	2.093	16.246	16.829	3.251	52.053	1.488	53.541
JAN-FEV 2010	34.577	4.009	4.267	37.970	34.143	6.668	121.633	5.504	127.138

(*) CPMF, COFINS, PIS/PASEP, CSLL e CIDE-COMBUSTÍVEIS.

TABELA III-B

ARRECAÇÃO DAS RECEITAS FEDERAIS
PERÍODO: JANEIRO DE 2006 A FEVEREIRO DE 2010
(A PREÇOS DE FEVEREIRO/10 - IGP-DI)

UNIDADE: R\$ MILHÕES

MÊS	I. Renda	IPI (Exceto IPI-Vinculado)	I. Importação e IPI-Vinculado	Contribuições (*)	Receita Previdenciária	Outros	Receita Administrada pela RFB	Demais Receitas	Total Geral
JAN	13.376	2.214	1.556	19.853	12.004	1.081	50.084	3.219	53.303
FEV	11.557	2.085	1.252	16.565	12.179	1.044	44.682	1.182	45.864
MAR	12.812	1.892	1.590	17.431	12.320	1.053	47.097	1.059	48.156
ABR	15.853	2.229	1.364	18.689	12.183	1.071	51.389	3.712	55.101
MAIO	11.542	1.883	1.642	17.596	12.550	1.131	46.344	1.306	47.650
JUN	17.282	2.088	1.562	17.927	12.808	1.189	52.856	1.254	54.110
JUL	12.899	2.071	1.571	18.467	12.571	1.166	48.744	3.763	52.507
AGO	11.575	2.186	2.099	18.125	13.156	1.329	48.470	1.265	49.735
SET	12.906	2.673	1.660	19.618	13.516	1.629	52.002	1.831	53.833
OUT	14.094	2.320	1.691	19.373	13.328	1.405	52.212	3.909	56.120
NOV	11.450	2.381	1.870	18.537	13.279	1.293	48.810	1.064	49.874
DEZ	19.742	2.580	1.726	19.196	21.009	1.353	65.607	1.108	66.716
TOTAL 2006	165.090	26.602	19.581	221.375	160.903	14.746	608.298	24.672	632.970
JAN	15.475	2.279	1.720	21.237	13.335	1.580	55.626	3.218	58.844
FEV	12.466	2.165	1.524	17.771	13.140	1.141	48.207	935	49.142
MAR	14.909	2.032	1.916	18.482	13.659	1.213	52.212	907	53.119
ABR	17.738	2.390	1.720	20.299	13.625	1.318	57.089	2.778	59.867
MAIO	13.450	2.147	1.927	18.434	13.973	2.281	52.212	978	53.190
JUN	17.036	2.582	1.756	19.671	14.021	1.229	56.295	1.019	57.313
JUL	14.857	2.422	1.881	20.799	14.377	1.268	55.604	3.037	58.641
AGO	13.647	2.586	2.193	19.741	14.870	1.818	54.856	1.056	55.912
SET	12.885	2.749	1.958	20.114	14.101	2.162	53.970	1.025	54.995
OUT	15.983	2.844	2.291	21.077	14.547	1.641	58.383	3.295	61.678
NOV	15.503	2.690	2.158	21.149	14.425	1.454	57.379	1.023	58.402
DEZ	20.413	3.161	1.903	21.340	22.606	1.557	70.980	1.091	72.071
TOTAL 2007	184.363	30.049	22.948	240.113	176.677	18.662	672.812	20.362	693.174
JAN	21.836	2.458	2.156	21.281	14.983	1.878	64.592	3.471	68.063
FEV	13.808	2.394	1.986	16.297	14.260	2.298	51.044	1.107	52.150
MAR	16.484	2.565	2.011	16.147	14.375	2.217	53.798	1.064	54.862
ABR	19.162	2.585	2.096	18.665	14.851	2.435	59.794	3.771	63.565
MAIO	13.736	2.574	2.175	16.035	14.547	2.416	51.483	1.174	52.657
JUN	16.440	2.203	2.163	18.072	14.557	2.369	55.806	1.323	57.128
JUL	17.838	2.587	2.311	18.213	14.874	2.309	58.132	4.660	62.792
AGO	14.073	2.762	2.317	16.973	14.852	2.495	53.472	1.391	54.862
SET	14.516	2.645	2.752	17.494	15.054	2.620	55.080	1.342	56.422
OUT	18.217	2.626	3.081	19.330	14.928	2.472	60.654	5.017	65.671
NOV	14.016	2.514	2.848	16.695	15.082	2.572	53.727	1.112	54.839
DEZ	18.599	2.172	2.615	15.531	24.161	2.663	65.740	915	66.655
TOTAL 2008	198.724	30.086	28.512	210.734	186.522	28.743	683.321	26.346	709.667
JAN	21.187	1.717	2.241	16.867	15.005	2.151	59.167	2.665	61.832
FEV	11.711	1.483	1.863	13.029	14.550	2.051	44.687	764	45.451
MAR	16.174	1.427	2.479	15.473	15.904	1.880	53.336	787	54.123
ABR	18.063	1.844	1.851	16.643	15.833	2.117	56.351	2.257	58.608
MAIO	12.933	1.521	1.811	14.487	16.031	2.834	49.617	913	50.530
JUN	16.667	1.802	1.816	15.358	15.866	2.261	53.770	1.194	54.964
JUL	16.884	1.852	1.930	17.726	16.170	2.489	57.051	3.016	60.067
AGO	12.215	1.851	1.967	15.975	16.173	4.031	52.212	1.029	53.242
SET	12.956	1.978	2.138	17.368	15.977	805	51.222	1.293	52.514
OUT	20.456	2.301	2.232	20.223	16.709	4.372	66.294	3.890	70.183
NOV	17.158	2.514	2.332	20.337	19.064	6.625	68.030	5.501	73.531
DEZ	18.469	2.449	2.262	18.991	26.971	2.431	71.574	3.854	75.428
TOTAL 2009	194.873	22.738	24.923	202.476	204.255	34.046	683.310	27.163	710.473
JAN	22.845	2.183	2.181	21.790	17.368	3.427	69.794	4.029	73.823
FEV	11.802	1.832	2.093	16.246	16.829	3.251	52.053	1.488	53.541
JAN-FEV 2010	34.647	4.015	4.274	38.037	34.196	6.678	121.847	5.517	127.364

(*) CPMF, COFINS, PIS/PASEP, CSLL e CIDE-COMBUSTÍVEIS.

TABELA IV
CONVERSÃO DE DEPÓSITOS JUDICIAIS EM RENDA DA UNIÃO
PERÍODO: JANEIRO DE 2006 A FEVEREIRO DE 2010
(A PREÇOS CORRENTES)

UNIDADE: R\$ MILHARES

MÊS	COFINS/ FINSOCIAL	IRPJ	PIS/PASEP	CSLL	TOTAL
JAN	1.541	3.534	1.195	603	6.872
FEV	4.683	1.233	326	769	7.011
MAR	3.224	1.923	2.565	911	8.622
ABR	4.200	680	1.616	4.595	11.091
MAIO	4.552	3.830	1.859	974	11.216
JUN	18.511	1.091	3.805	13.596	37.003
JUL	5.067	6.466	4.574	2.451	18.558
AGO	9.704	2.730	6.959	1.186	20.579
SET	32.494	8.271	4.254	1.196	46.216
OUT	6.549	2.112	14.722	2.998	26.381
NOV	3.590	2.290	19.589	2.149	27.618
DEZ	12.774	1.249	5.223	3.082	22.329
TOTAL 2006	106.889	35.409	66.686	34.511	243.495
JAN	3.298	1.468	4.998	7.721	17.485
FEV	2.489	5.758	8.370	14.046	30.663
MAR	12.157	187	8.720	4.192	25.255
ABR	10.044	2.105	11.783	861	24.793
MAIO	7.552	1.134	4.753	3.285	16.724
JUN	21.295	14.300	12.284	5.963	53.841
JUL	10.930	3.539	3.819	6.650	24.939
AGO	14.719	1.068	3.450	3.477	22.714
SET	7.246	326	17.624	2.665	27.860
OUT	14.282	4.134	9.622	40.975	69.014
NOV	13.715	1.572	1.309	4.041	20.636
DEZ	5.850	3.078	2.961	6.798	18.687
TOTAL 2007	123.577	38.669	89.692	100.673	352.611
JAN	6.829	24.349	8.856	4.667	44.701
FEV	5.553	703	4.031	820	11.108
MAR	2.979	508	623	1.214	5.323
ABR	6.313	936	3.587	5.356	16.192
MAIO	14.379	904	8.390	4.644	28.317
JUN	5.263	6.850	3.972	448	16.534
JUL	2.694	1.431	3.908	1.367	9.400
AGO	4.674	8.035	1.539	4.529	18.777
SET	4.436	3.834	17.025	5.262	30.557
OUT	2.688	45	3.790	4.672	11.194
NOV	11.517	393	6.167	9.824	27.901
DEZ	7.045	26.566	4.533	13.996	52.140
TOTAL 2008	74.371	74.555	66.421	56.799	272.145
JAN	3.714	1.778	6.190	1.182	12.863
FEV	2.178	1.437	2.385	2.670	8.671
MAR	7.087	4.986	28.961	8.025	49.058
ABR	6.255	868	4.205	623	11.950
MAIO	2.971	5.590	1.402	1.132	11.095
JUN	11.953	1.546	2.342	878	16.719
JUL	14.529	2.725	3.312	12.572	33.138
AGO	19.490	24.632	12.176	8.118	64.416
SET	3.073	1.049	13.629	3.439	21.190
OUT	3.138	261	6.655	5.068	15.122
NOV	4.191	750	2.252	314	7.506
DEZ	1.002	81	234	22	1.340
TOTAL 2009	79.581	45.703	83.743	44.042	253.069
JAN	817	12	63	363	1.255
FEV	59	0	185	0	244
JAN-FEV 2010	876	13	248	363	1.499

TABELA IV-A
CONVERSÃO DE DEPÓSITOS JUDICIAIS EM RENDA DA UNIÃO
PERÍODO: JANEIRO DE 2006 A FEVEREIRO DE 2010
(A PREÇOS DE FEVEREIRO/10 - IPCA)

UNIDADE: R\$ MILHARES

MÊS	COFINS/ FINSOCIAL	IRPJ	PIS/PASEP	CSLL	TOTAL
JAN	1.851	4.246	1.435	724	8.256
FEV	5.602	1.476	390	920	8.388
MAR	3.841	2.291	3.055	1.085	10.272
ABR	4.993	808	1.921	5.463	13.185
MAIO	5.406	4.549	2.207	1.157	13.320
JUN	22.032	1.298	4.528	16.182	44.040
JUL	6.019	7.681	5.433	2.912	22.045
AGO	11.521	3.241	8.263	1.408	24.434
SET	38.500	9.800	5.040	1.417	54.757
OUT	7.734	2.494	17.385	3.540	31.154
NOV	4.226	2.696	23.062	2.530	32.514
DEZ	14.967	1.463	6.120	3.611	26.162
TOTAL 2006	126.693	42.043	78.840	40.950	288.527
JAN	3.847	1.713	5.830	9.006	20.396
FEV	2.890	6.687	9.721	16.313	35.612
MAR	14.067	216	10.090	4.851	29.223
ABR	11.594	2.430	13.600	994	28.617
MAIO	8.693	1.306	5.470	3.781	19.250
JUN	24.442	16.413	14.099	6.844	61.799
JUL	12.516	4.052	4.373	7.615	28.556
AGO	16.775	1.218	3.932	3.963	25.888
SET	8.243	371	20.050	3.032	31.695
OUT	16.200	4.689	10.914	46.475	78.279
NOV	15.497	1.776	1.479	4.566	23.318
DEZ	6.562	3.452	3.321	7.625	20.960
TOTAL 2007	141.325	44.323	102.880	115.065	403.593
JAN	7.619	27.165	9.880	5.206	49.870
FEV	6.165	781	4.475	911	12.332
MAR	3.291	561	688	1.341	5.882
ABR	6.937	1.028	3.942	5.885	17.792
MAIO	15.676	985	9.147	5.063	30.872
JUN	5.696	7.413	4.299	485	17.894
JUL	2.900	1.540	4.207	1.472	10.120
AGO	5.017	8.626	1.652	4.862	20.158
SET	4.750	4.105	18.229	5.634	32.719
OUT	2.865	48	4.039	4.980	11.932
NOV	12.232	418	6.550	10.434	29.634
DEZ	7.462	28.138	4.801	14.824	55.224
TOTAL 2008	80.611	80.808	71.910	61.098	294.427
JAN	3.915	1.874	6.525	1.246	13.559
FEV	2.284	1.507	2.500	2.799	9.090
MAR	7.414	5.217	30.299	8.395	51.326
ABR	6.512	904	4.378	649	12.443
MAIO	3.079	5.793	1.453	1.173	11.498
JUN	12.343	1.596	2.418	907	17.264
JUL	14.967	2.807	3.412	12.952	34.138
AGO	20.048	25.337	12.524	8.350	66.260
SET	3.154	1.077	13.985	3.529	21.745
OUT	3.211	267	6.810	5.186	15.474
NOV	4.271	764	2.295	320	7.650
DEZ	1.018	82	238	23	1.360
TOTAL 2009	82.215	47.225	86.839	45.527	261.806
JAN	824	12	63	366	1.265
FEV	59	0	185	0	244
JAN-FEV 2010	882	13	248	366	1.509

TABELA IV-B
CONVERSÃO DE DEPÓSITOS JUDICIAIS EM RENDA DA UNIÃO
PERÍODO: JANEIRO DE 2006 A FEVEREIRO DE 2010
(A PREÇOS DE FEVEREIRO/10 - IGP-DI)

UNIDADE: R\$ MILHARES

MÊS	COFINS/ FINSOCIAL	IRPJ	PIS/PASEP	CSLL	TOTAL
JAN	1.882	4.315	1.459	736	8.391
FEV	5.721	1.507	398	940	8.565
MAR	3.956	2.360	3.147	1.118	10.582
ABR	5.154	834	1.983	5.638	13.609
MAIO	5.565	4.682	2.272	1.191	13.710
JUN	22.478	1.325	4.620	16.509	44.932
JUL	6.142	7.838	5.544	2.972	22.496
AGO	11.715	3.296	8.402	1.432	24.844
SET	39.135	9.962	5.123	1.441	55.661
OUT	7.824	2.523	17.588	3.582	31.517
NOV	4.264	2.720	23.271	2.553	32.808
DEZ	15.136	1.480	6.189	3.652	26.456
TOTAL 2006	128.971	42.841	79.995	41.763	293.570
JAN	3.891	1.732	5.896	9.109	20.628
FEV	2.929	6.777	9.852	16.533	36.091
MAR	14.278	219	10.241	4.923	29.661
ABR	11.780	2.469	13.819	1.010	29.078
MAIO	8.843	1.328	5.565	3.846	19.583
JUN	24.870	16.701	14.346	6.964	62.882
JUL	12.719	4.118	4.444	7.738	29.019
AGO	16.892	1.226	3.959	3.990	26.068
SET	8.219	370	19.992	3.023	31.605
OUT	16.081	4.655	10.834	46.135	77.706
NOV	15.281	1.751	1.459	4.503	22.994
DEZ	6.424	3.380	3.251	7.465	20.520
TOTAL 2007	142.209	44.727	103.660	115.240	405.835
JAN	7.425	26.476	9.630	5.074	48.605
FEV	6.016	762	4.366	889	12.032
MAR	3.204	546	670	1.306	5.726
ABR	6.716	996	3.816	5.697	17.225
MAIO	15.014	944	8.761	4.849	29.567
JUN	5.394	7.020	4.071	459	16.944
JUL	2.730	1.450	3.961	1.386	9.527
AGO	4.755	8.174	1.566	4.607	19.102
SET	4.497	3.886	17.257	5.334	30.974
OUT	2.695	45	3.800	4.685	11.224
NOV	11.540	394	6.179	9.843	27.957
DEZ	7.091	26.738	4.562	14.086	52.476
TOTAL 2008	77.076	77.430	68.638	58.216	281.360
JAN	3.737	1.789	6.229	1.189	12.945
FEV	2.195	1.448	2.403	2.691	8.737
MAR	7.201	5.067	29.429	8.154	49.852
ABR	6.353	882	4.271	633	12.139
MAIO	3.012	5.668	1.422	1.147	11.250
JUN	12.159	1.572	2.382	893	17.006
JUL	14.874	2.790	3.391	12.871	33.926
AGO	19.935	25.195	12.454	8.303	65.887
SET	3.136	1.071	13.905	3.509	21.620
OUT	3.203	266	6.793	5.173	15.435
NOV	4.275	765	2.297	320	7.657
DEZ	1.023	82	239	23	1.368
TOTAL 2009	81.104	46.595	85.216	44.906	257.822
JAN	826	12	64	367	1.269
FEV	59	0	185	0	244
JAN-FEV 2010	885	13	248	367	1.513

GRÁFICO I-A
ARRECAÇÃO DOS IMPOSTOS E CONTRIBUIÇÕES ADMINISTRADOS PELA RFB
PERÍODO: JANEIRO DE 2007 A FEVEREIRO DE 2010
(A PREÇOS DE FEVEREIRO/10 - IPCA)



GRÁFICO I-B
ARRECAÇÃO DOS IMPOSTOS E CONTRIBUIÇÕES ADMINISTRADOS PELA RFB
PERÍODO: JANEIRO DE 2007 A FEVEREIRO DE 2010
(A PREÇOS DE FEVEREIRO/10 - IGP-DI)



GRÁFICO II-A
ARRECAÇÃO DO I. RENDA, IPI (EXCETO VINCULADO) E CONTRIBUIÇÕES ADMINISTRADOS PELA RFB
PERÍODO: JANEIRO DE 2007 A FEVEREIRO DE 2010
(A PREÇOS DE FEVEREIRO/10 - IPCA)

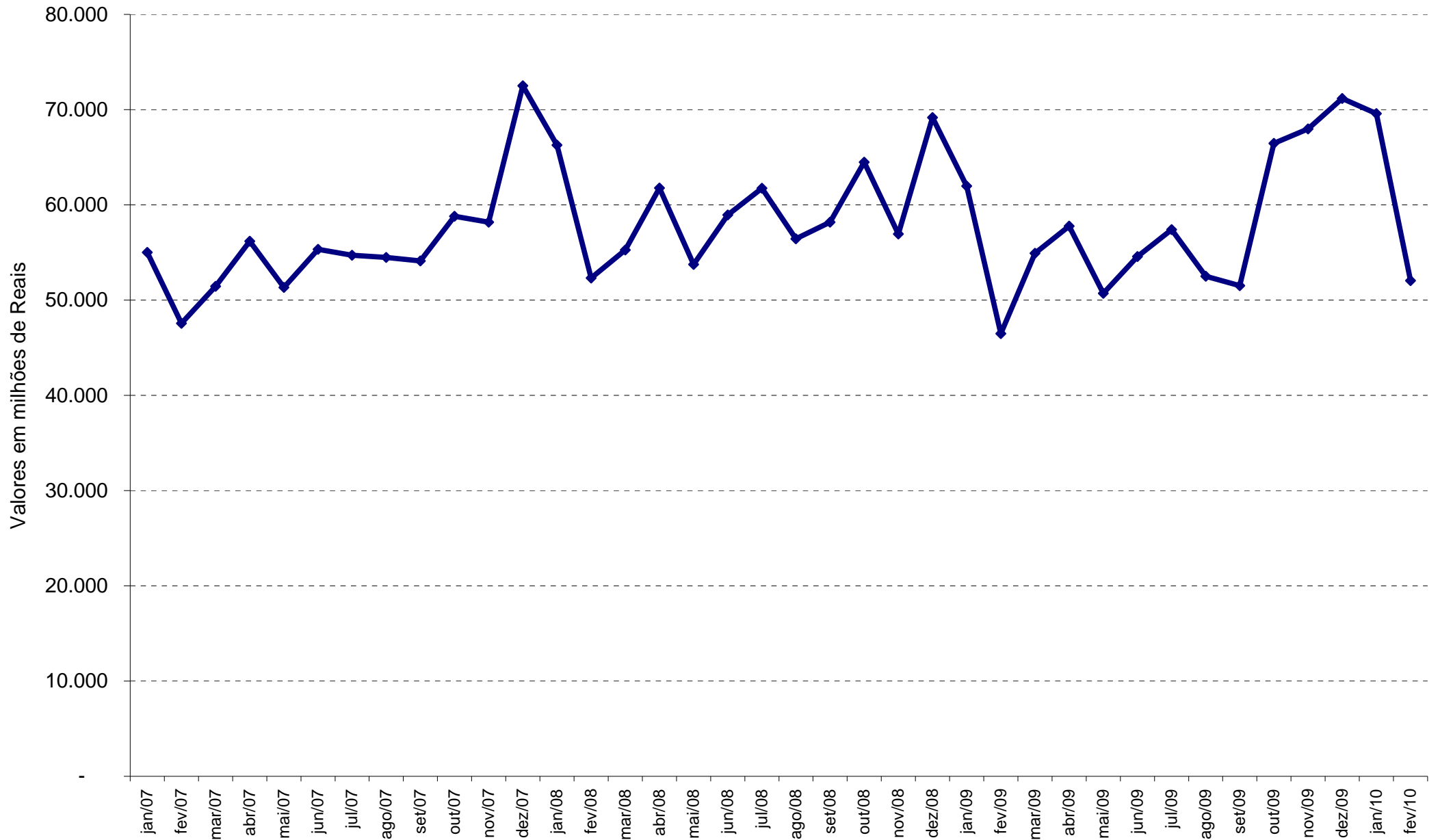

GRÁFICO II-B
ARRECAÇÃO DO I. RENDA, IPI (EXCETO VINCULADO) E CONTRIBUIÇÕES ADMINISTRADOS PELA RFB
PERÍODO: JANEIRO DE 2007 A FEVEREIRO DE 2010
(A PREÇOS DE FEVEREIRO/10 - IGP-DI)

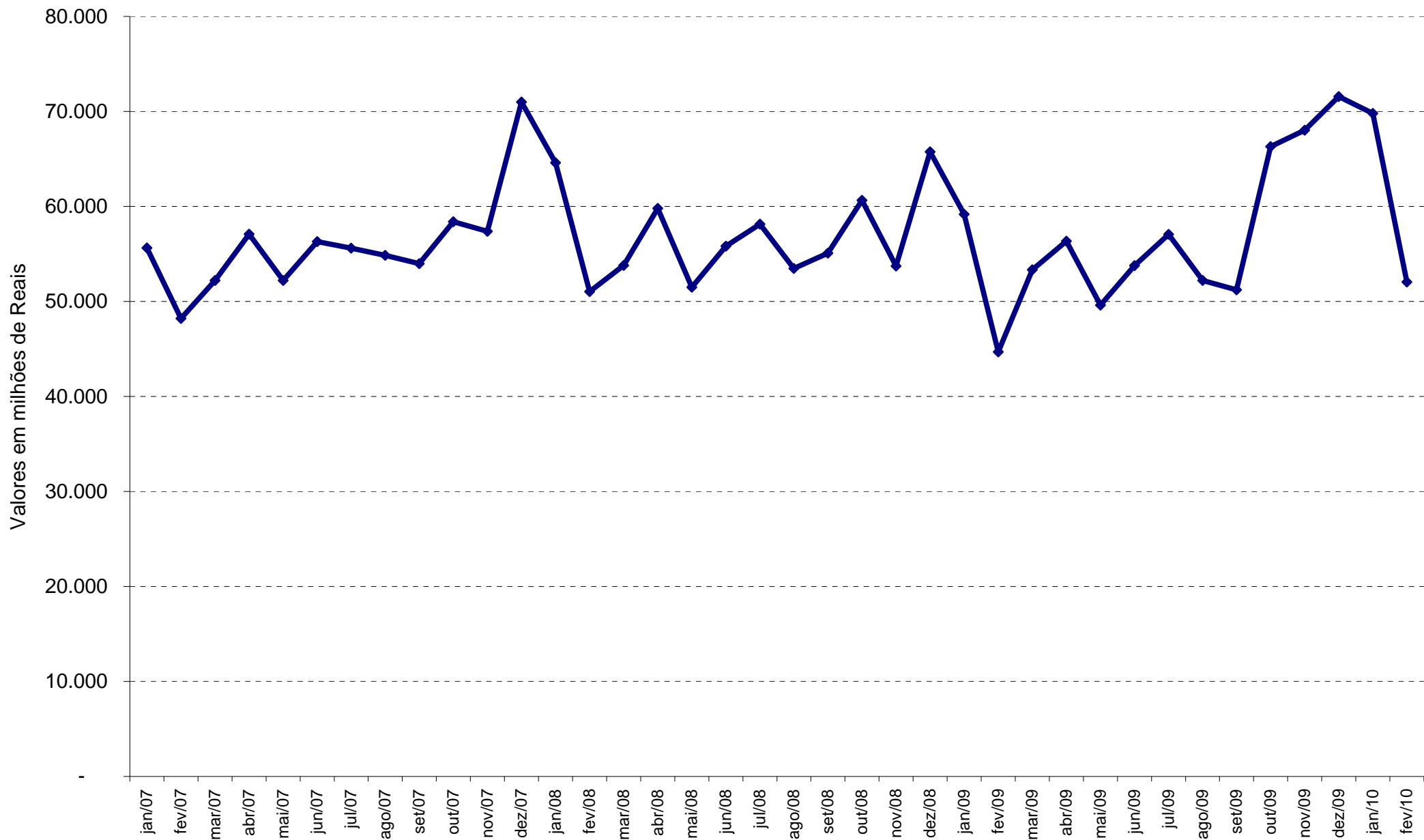
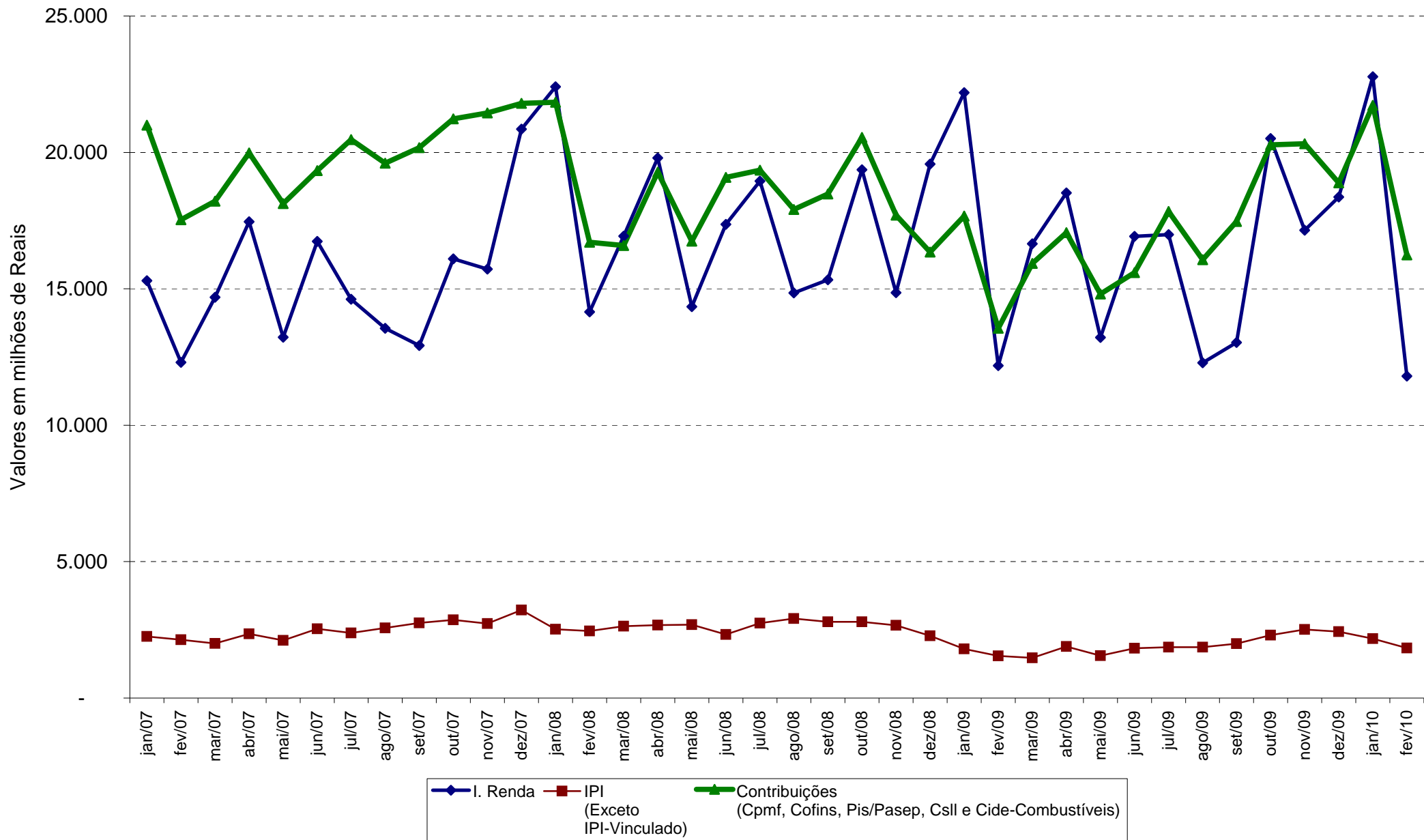