



Ministério da Fazenda



Receita Federal

**Subsecretaria de Tributação e Contencioso
Coordenação-Geral de Estudos Econômico-Tributários
e de Previsão e Análise da Arrecadação**

Análise da Arrecadação das Receitas Federais

NOVEMBRO/2010

MINISTRO DA FAZENDA

Guido Mantega

SECRETÁRIO DA RECEITA FEDERAL DO BRASIL

Otacílio Dantas Cartaxo

SUBSECRETÁRIO DE TRIBUTAÇÃO E CONTENCIOSO

Sandro de Vargas Serpa

COORDENADOR-GERAL DE ESTUDOS ECONÔMICO-TRIBUTÁRIOS E DE PREVISÃO E ANÁLISE DA ARRECADAÇÃO

Celso Vilela Chaves Campos

COORDENADOR DE PREVISÃO E ANÁLISE

Raimundo Elói de Carvalho

Análise da Arrecadação das Receitas Federais - Novembro de 2010

Equipe Técnica

Marcelo de Mello Gomide Loures

Itamar Alves Barbosa Júnior

Cristina Marcia Dias Hoffmann

Fábio Avila de Castro

Eduardo Nakama

Rogério Augusto de Oliveira Lima

É autorizada a reprodução total ou parcial do conteúdo desta publicação desde que citada a fonte.

SAS, Q. 06, BL. O

Edifício Órgãos Centrais, 2º andar, sala 211

Brasília – DF CEP - 70.070-917

Brasil

Tel.: Voz : (061) 3412.5262/5263

Fax : (061) 3412.5203

<http://www.receita.fazenda.gov.br/Arrecadacao/ResultadoArrec/2010/default.htm>

SUMÁRIO

I. Considerações Gerais.....	1
II. Desempenho acumulado no ano em relação ao mesmo período do ano anterior	2
III. Desempenho do mês em relação ao mesmo mês do ano anterior	11
IV. Desempenho do mês em relação ao mês anterior	16
V. Informações Adicionais.....	16
. Tabela I (Arrecadação – Outubro e Novembro/10 e Novembro /09 – A preços correntes).....	23
. Tabela I-A (Arrecadação – Outubro e Novembro/10 e Novembro /09 – IPCA)	24
. Tabela I-B (Arrecadação – Outubro e Novembro/10 e Novembro /09 – IGP-DI)	25
. Tabela II (Arrecadação – Janeiro a Novembro - 2010/2009 – A preços correntes)	26
. Tabela II-A (Arrecadação – Janeiro a Novembro - 2010/2009 – IPCA)	27
. Tabela II-B (Arrecadação – Janeiro a Novembro - 2010/2009 – IGP-DI)	28
. Tabela III (Arrecadação – Janeiro/06 a Novembro/10 – A preços correntes).....	29
. Tabela III-A (Arrecadação – Janeiro/06 a Novembro/10 – IPCA)	30
. Tabela III-B (Arrecadação – Janeiro/06 a Novembro/10 – IGP-DI)	31
. Tabela IV (Depósitos Judiciais – Janeiro/06 a Novembro/10 – A preços correntes).....	32
. Tabela IV-A (Depósitos Judiciais – Janeiro/06 a Novembro/10 – IPCA)	33
. Tabela IV-B (Depósitos Judiciais – Janeiro/06 a Novembro/10 – IGP-DI)	34
. Gráfico I-A (Arrecadação – Janeiro/07 a Novembro/10 – IPCA)	35
. Gráfico I-B (Arrecadação – Janeiro/07 a Novembro/10 – IGP-DI).....	36
. Gráfico II-A (Arrecadação I. Renda, IPI e Contribuições – Janeiro/07 a Novembro /10 – IPCA).....	37
. Gráfico II-B (Arrecadação I. Renda, IPI e Contribuições – Janeiro/07 a Novembro /10 – IGP-DI)	38

ANÁLISE DA ARRECADAÇÃO DAS RECEITAS FEDERAIS

NOVEMBRO DE 2010

1. CONSIDERAÇÕES GERAIS

Com a edição da Medida Provisória 497, de julho de 2010, a Contribuição para o Plano de Seguridade do Servidor Público – CPSS passou a ser administrada pela Secretaria da Receita Federal do Brasil. Desde setembro de 2010, os recolhimentos dessa contribuição são efetuados por meio de Darf, sensibilizando os sistemas que controlam a arrecadação das receitas federais.

De forma a não provocar alterações significativas nos quadros comparativos apresentados na análise da arrecadação, os totalizadores de arrecadação serão apresentados excluindo-se a CPSS.

A arrecadação das receitas federais administradas pela Secretaria da Receita Federal do Brasil – RFB e de outras receitas (recolhidas por Darf ou GPS e administradas por outros órgãos) atingiu o valor de **R\$ 66.797 milhões**, no mês de novembro de 2010, e de **R\$ 714.826 milhões**, no período de janeiro a novembro de 2010.

O quadro a seguir, apresenta os valores mensais e acumulados da arrecadação das receitas federais no período de janeiro a novembro de 2010 e 2009 e as variações nominais e reais.

ARRECADAÇÃO DAS RECEITAS FEDERAIS
(A PREÇOS CORRENTES E A PREÇOS DE NOVEMBRO/10 - IPCA/IGP-DI)
PERÍODO: JANEIRO A NOVEMBRO - 2010/2009

RECEITAS		ARRECADAÇÃO (R\$ MILHÕES)					VARIÇÃO (%)		
		2010			2009		NOV/10 OUT/10	NOV/10 NOV/09	JAN-NOV/10 JAN-NOV/09
		NOV	OUT	JAN-NOV	NOV	JAN-NOV			
ADMINISTRADAS PELA RFB [A]	NOMINAL	65.509	70.978	689.479	66.697	601.520	(7,71)	(1,78)	14,62
	IPCA	65.509	71.567	704.629	70.455	645.042	(8,46)	(7,02)	9,24
	IGP-DI	65.509	72.099	724.592	73.875	664.297	(9,14)	(11,33)	9,08
ADMINISTRADAS POR OUTROS ÓRGÃOS [B]	NOMINAL	1.289	3.448	25.347	5.393	22.900	(62,62)	(76,11)	10,69
	IPCA	1.289	3.476	25.951	5.697	24.485	(62,93)	(77,38)	5,99
	IGP-DI	1.289	3.502	26.767	5.973	25.311	(63,21)	(78,43)	5,75
TOTAL [A]+[B]	NOMINAL	66.797	74.425	714.826	72.090	624.420	(10,25)	(7,34)	14,48
	IPCA	66.797	75.043	730.580	76.152	669.526	(10,99)	(12,28)	9,12
	IGP-DI	66.797	75.601	751.359	79.849	689.609	(11,65)	(16,35)	8,95

O desempenho relativo da arrecadação dos meses de outubro e novembro, de 2010, foi bastante influenciado por arrecadações extraordinárias ocorridas em outubro e novembro de 2009. Em especial contribuíram para essas receitas, as transferências de depósitos judiciais da CEF para a Conta Única do Tesouro Nacional, conforme a MP 468/09, no valor de aproximadamente R\$ 11 bilhões, e os pagamentos, na modalidade à vista, da lei 11.941/10, em novembro de 2009. Retirando-se esses pagamentos da base de comparação, o desempenho acumulado da arrecadação, de janeiro a novembro de 2010, e o do mês de novembro de 2010, ocorreriam conforme a tabela a seguir.

ARRECADAÇÃO DAS RECEITAS FEDERAIS
(EXCLUÍDAS RECEITAS EXTRAORDINÁRIAS DE OUTUBRO E NOVEMBRO DE 2009*)
(A PREÇOS CORRENTES E A PREÇOS DE NOVEMBRO/10 - IPCA)
PERÍODO: JANEIRO A NOVEMBRO - 2010/2009

RECEITAS		ARRECADAÇÃO (R\$ MILHÕES)				VARIÇÃO (%)	
		2010		2009		NOV/10 NOV/09	JAN-NOV/10 JAN-NOV/09
		NOV	JAN-NOV	NOV	JAN-NOV		
ADMINISTRADAS PELA RFB	NOMINAL	65.509	689.479	57.155	586.978	14,62	17,46
	IPCA	65.509	704.629	60.376	629.659	8,50	11,91
TOTAL	NOMINAL	66.797	714.826	58.699	606.029	13,80	17,95
	IPCA	66.797	730.580	62.007	650.077	7,73	12,38

* Transferências de depósitos judiciais (MP nº 468/09) e Parcelamento (Lei nº 11.941/09).

2.RECEITAS ADMINISTRADAS PELA RFB - DESEMPENHO DA ARRECADAÇÃO ACUMULADA DE JANEIRO A NOVEMBRO DE 2010 EM RELAÇÃO AO MESMO PERÍODO DE 2009 (Tabelas II, II-A, e II-B).

O desempenho da arrecadação das receitas administradas pela RFB no período de janeiro a novembro de 2010, em relação a igual período de 2009, ocorreu conforme demonstrado no quadro a seguir, encerrando o período com uma variação real acumulada, com atualização pelo IPCA, de **+9,24%**.

DESEMPENHO DA ARRECAÇÃO DAS RECEITAS ADMINISTRADAS PELA RFB
PERÍODO: JANEIRO A NOVEMBRO - 2010/2009

UNIDADE: R\$ MILHÕES

MÊS	ARRECAÇÃO (A PREÇOS CORRENTES)		VARIÇÃO (%)		
	2010 [A]	2009 [B]	NOMINAL [A]/[B]	REAL (IPCA) [A]/[B]	
				MÊS	ACUM.
JAN	69.041	58.794	17,43	12,27	12,27
FEV	52.053	44.347	17,38	11,97	12,14
MAR	57.911	52.486	10,34	4,91	9,71
ABR	66.858	55.475	20,52	14,50	10,96
MAI	59.249	48.934	21,08	15,07	11,73
JUN	60.211	52.860	13,91	8,65	11,21
JUL	64.213	55.727	15,23	10,16	11,06
AGO	61.222	51.046	19,93	14,78	11,50
SET	62.234	50.203	23,97	18,39	12,23
OUT	70.978	64.949	9,28	3,88	11,23
NOV	65.509	66.697	(1,78)	(7,02)	9,24
TOTAL	689.479	601.520	14,62	-	9,24

II.1 Análise global

Esse resultado decorreu, fundamentalmente, da recuperação dos principais indicadores macroeconômicos que influenciam a arrecadação de tributos. De acordo com índices divulgados pelo IBGE, a **produção industrial**, a **venda de bens** e a **massa salarial**, fatores que influenciam respectivamente a arrecadação do IPI, do PIS/Cofins e da contribuição previdenciária, apresentaram forte crescimento, conforme quadro a seguir.

INDICADORES MACROECONÔMICOS
VARIÇÃO % EM RELAÇÃO AO ANO ANTERIOR

INDICADOR	FATO GERADOR DA ARRECAÇÃO	
	OUTUBRO	DEZ/09-OUTUBRO/10
PRODUÇÃO INDUSTRIAL (PIM/IBGE)	2,12%	12,41%
VOLUME GERAL DE VENDAS (PMC/IBGE)	11,20%	13,93%
MASSA SALARIAL	17,47%	13,05%

O quadro a seguir destaca os tributos que mais concorreram para o resultado global.

ARRECAÇÃO DAS RECEITAS ADMINISTRADAS PELA RFB
PERÍODO: JANEIRO A NOVEMBRO - 2010/2009
(A PREÇOS DE NOVEMBRO/10 - IPCA)

UNIDADE: R\$ MILHÕES

RECEITAS	2010 [A]	2009 [B]	DIFERENÇAS		PART. % NO TOTAL DA DIFERENÇA
			[A]-[B]	[A]/[B]%	
COFINS / PIS-PASEP	162.715	144.003	18.712	12,99	31,40
IOF	24.562	18.340	6.222	33,92	10,44
IPI (Exceto Vinculado)	26.098	21.370	4.727	22,12	7,93
CIDE-COMBUSTÍVEIS	7.234	4.475	2.759	61,66	4,63
IRPJ /CSLL	125.152	129.066	(3.914)	(3,03)	(6,57)
DEMAIS RECEITAS ADMINISTRADAS PELA RFB	152.524	140.842	11.682	8,29	19,60
SUBTOTAL [A]	498.285	458.097	40.188	8,77	67,44
RECEITA PREVIDENCIÁRIA [B]	206.343	186.945	19.399	10,38	32,56
TOTAL [A]+[B]	704.629	645.042	59.587	9,24	100,00

Os principais fatores que, em conjunto, contribuíram para esse resultado foram os seguintes:

- crescimento de 13,93% no volume geral de vendas no acumulado de dezembro de 2009 a setembro de 2010 em relação ao período de dezembro de 2008 a setembro de 2009, com destaque para os setores: equipamentos, material para escritório, informática e comunicação (24,4%), móveis e eletrodomésticos (18,1%), material de construção (15,6%), artigos farmacêuticos, médicos, de ortopedia e de perfumaria(11,5%), veículos e motos, partes e peças (11,3%), tecidos, vestuário e calçados (10,9%) - (PMC/IBGE);
- compensações nos pagamentos de Cofins, PIS e Cide, nos onze primeiros meses de 2009, mediante a utilização de créditos oriundos de pagamentos a maior;
- aumento das alíquotas do IOF para 6%, por meio dos Decretos 6.983, de outubro de 2009, 7.011, de novembro de 2009, e Decreto 7.323 e 7.330, de outubro de 2010, nas liquidações de operações de câmbio para ingresso de recursos no país, realizadas por investidor estrangeiro, para aplicação no mercado financeiro e de capitais;
- crescimento de 12,41% na produção industrial no acumulado de dezembro de 2009 a outubro de 2010 em relação a dezembro de 2008 a outubro de 2009, principalmente para os seguintes setores: máquinas e

equipamentos (29,16%), produtos de metal - exclusive máquinas e equipamentos (26,79%), metalurgia básica (21,46%), equipamentos de instrumentação médico hospitalares, ópticos, para automação industrial, cronômetros e relógios (19,53%), borracha e plástico (14,67%) e máquinas para escritório e equipamentos de informática (13,18%)- (PIM -PF);

- aumento nominal de 13,05% na massa salarial de dezembro de 2009 a outubro de 2010 em relação a igual período do ano anterior - (PME/IBGE);
- pagamento, na modalidade à vista, de débitos em atraso, com redução de multa e juros, conforme Lei 11.941/09;
- transferência de depósitos judiciais, em novembro de 2009, conforme cronograma definido por meio das Portarias 510/09 e 531/09 do Ministério da Fazenda.

II.2 Análise por tributo

A seguir, estão discriminados os fatores que concorreram para o desempenho dos diversos tributos. As informações que aparecem logo após a denominação do tributo, entre parêntesis, representam o valor real da arrecadação no período e a variação pelo IPCA, em relação ao mesmo período do ano anterior.

• **I. Importação (R\$ 19.202 milhões/+24,59%) e IPI-Vinculado (R\$ 10.249 milhões/+27,97%):** resultado decorrente, principalmente, da conjugação dos seguintes fatores: elevação de 43,37% no valor em dólar (**volume**) das importações, de 6,11% na **alíquota** média efetiva do I. Importação, de 8,51% na **alíquota** média efetiva do IPI-Vinculado e redução de 12,44% na **taxa média de câmbio**;

• **IPI-Fumo (R\$ 3.394 milhões/+7,58%):** mudança do prazo de apuração e recolhimento, de decendial para mensal (Lei 11.933/09), em maio de 2009, e ajuste linear de 23,5% das alíquotas (Decreto 6.809/09), em junho de 2009;

• **IPI-Automóveis (R\$ 5.015 milhões/+175,46%):** fim da redução temporária das alíquotas do IPI-Automóveis, a partir de 31 de março de 2010;

• **IPI-Outros (R\$ 14.972 milhões/+8,62%):** conforme nota divulgada pelo IBGE, a produção industrial apresentou crescimento de 12,41% no acumulado

de dezembro de 2009 a outubro de 2010 em relação a dezembro de 2008 a outubro de 2009. Também afetaram a arrecadação desse tributo, as desonerações tributárias, principalmente para caminhões, materiais de construção, móveis e eletrodomésticos (Decretos 6.696/08, 6.890/09, 6.996/09, 7.016/09, 7.017/09, 7.032/09 e 7.060/09). Segue quadro demonstrativo da arrecadação desse tributo, destacando os principais setores.

ARRECAÇÃO DO IPI-OUTROS POR SETOR ECONÔMICO
PERÍODO: JANEIRO A NOVEMBRO - 2010/2009
(A PREÇOS DE NOVEMBRO/10 - IPCA)

UNIDADE: R\$ MILHÕES

SETOR ECONÔMICO	ARRECAÇÃO		DIFERENÇAS		PART. % NA VARIACÃO TOTAL
	JAN-NOV/10 [A]	JAN-NOV/09 [B]	[A]-[B]	[A]/[B]%	
. FABRIC. DE VEÍC. AUTOMOTORES (exceto automóveis)	1.201	848	353	41,63	29,11
FABRIC. DE MÁQUINAS, APAR. E MATERIAIS ELÉTRICOS	1.093	811	282	34,82	23,28
. FABRIC. DE PROD. DE BORRACHA E DE MAT. PLÁSTICO	1.561	1.396	165	11,84	13,62
SUBTOTAL [A]	3.855	3.054	800	26,21	66,01
DEMAIS [B]	11.433	11.021	412	3,74	33,99
TOTAL [C]=[A]+[B]	15.288	14.075	1.213	8,62	100,00

•**IRPF (R\$ 16.077 milhões/+8,40%)**: aumento da arrecadação em decorrência dos **pagamentos** do ajuste do IRPF/2010, ano base 2009, e crescimento do item **ganhos líquidos em bolsa**, decorrente de **operação de fiscalização**, por parte da RFB, focada nas pessoas físicas com indício de irregularidade nas operações em bolsa de valores.

ARRECAÇÃO DO IRPF
PERÍODO: JANEIRO A NOVEMBRO - 2010/2009
(A PREÇOS DE NOVEMBRO/10 - IPCA)

UNIDADE: R\$ MILHÕES

DISCRIMINAÇÃO	ARRECAÇÃO		DIFERENÇAS	
	JAN-NOV/10 [A]	JAN-NOV/09 [B]	[A]-[B]	[A]/[B]%
QUOTAS-DECLARAÇÃO	8.162	7.216	947	13,12
GANHOS CAPITAL ALIEN. BENS DUR./DEP. JUD.	3.540	2.842	698	24,57
GANHOS LÍQUIDOS EM OPERAÇÕES EM BOLSA	1.119	963	157	16,28
OUTROS	3.582	4.113	(531)	(12,91)
TOTAL	16.404	15.133	1.271	8,40

•**IRPJ (R\$ 80.484 milhões/-2,48%) e CSLL (R\$ 41.809 milhões/-4,08%)**: O desempenho acumulado do IRPJ/CSLL é explicado por: a) pagamento do ajuste, que terminou no mês de março e que reflete o desempenho da economia do ano de 2009; b) transferências de depósitos judiciais da CEF e outros bancos para a conta da União, conforme Portaria MF 510/09 e MP 468/09; c) arrecadações extraordinários, de aproximadamente 2 bilhões

de reais, realizados em abril e julho de 2009, por instituições financeiras; d) significativo aumento na arrecadação do lucro presumido, o qual decorre do aumento no volume de vendas de dezembro a setembro; e) pagamento de IRPJ e CSLL ocorridos em novembro de 2009, decorrentes do disposto na Lei 11.941/2009. O quadro a seguir demonstra o comportamento do IRPJ/CSLL por rubrica.

ARRECADAÇÃO DO IRPJ/CSLL
PERÍODO: JANEIRO A NOVEMBRO - 2010/2009
(A PREÇOS DE NOVEMBRO/10 - IPCA)

UNIDADE: R\$ MILHÕES

DISCRIMINAÇÃO	ARRECADAÇÃO		DIFERENÇAS	
	JAN-NOV/10 [A]	JAN-NOV/09 [B]	[A]-[B]	[A]/[B]%
ESTIMATIVA MENSAL	63.139	62.058	1.081	1,74
FINANCEIRA	15.716	18.559	(2.844)	(15,32)
DEMAIS	47.424	43.499	3.925	9,02
DECLARAÇÃO DE AJUSTE	5.996	8.866	(2.869)	(32,37)
FINANCEIRA	3.168	4.147	(979)	(23,62)
DEMAIS	2.828	4.718	(1.890)	(40,06)
BALANÇO TRIMESTRAL	7.734	8.078	(345)	(4,27)
FINANCEIRA	102	123	(21)	(17,00)
DEMAIS	7.632	7.956	(324)	(4,07)
LUCRO PRESUMIDO	28.088	23.899	4.189	17,53
DEP. JUD./ADM. E ACRÉSC. LEGAIS	4.084	9.440	(5.356)	(56,74)
OUTROS	16.111	16.725	(614)	(3,67)
TOTAL	125.152	129.066	(3.914)	(3,03)

ARRECADAÇÃO DO IRPJ/CSLL POR SETOR ECONÔMICO
PERÍODO: JANEIRO A NOVEMBRO - 2010/2009
(A PREÇOS DE NOVEMBRO/10 - IPCA)

UNIDADE: R\$ MILHÕES

SETOR ECONÔMICO	ARRECADAÇÃO		DIFERENÇAS		PART. % NA VARIÇÃO TOTAL
	JAN-NOV/10 [A]	JAN-NOV/09 [B]	[A]-[B]	[A]/[B]%	
. ENTIDADES FINANCEIRAS	19.825	25.075	(5.250)	(20,94)	134,13
. COMBUSTÍVEIS	2.754	6.822	(4.068)	(59,63)	103,93
. METALURGIA	1.922	3.579	(1.657)	(46,29)	42,33
. ELETRICIDADE	5.157	5.996	(839)	(14,00)	21,44
. ADMIN. PÚBLICA, DEFESA E SEGURIDADE SOCIAL	157	599	(441)	(73,72)	11,28
. ATIVIDADES AUXILIARES DO SETOR FINANCEIRO	2.754	3.108	(353)	(11,37)	9,03
. FABRICAÇÃO DE PRODUTOS QUÍMICOS	2.222	2.444	(222)	(9,10)	5,68
. FABRICAÇÃO DE BEBIDAS	908	1.069	(161)	(15,03)	4,11
. FABRICAÇÃO DE PRODUTOS DO FUMO	524	664	(140)	(21,04)	3,57
. TRANSPORTE AÉREO	89	151	(62)	(41,05)	1,59
SUBTOTAL [A]	36.314	49.507	(13.193)	(26,65)	337,07
DEMAIS [B]	88.838	79.559	9.279	11,66	(237,07)
TOTAL [C]=[A]+[B]	125.152	129.066	(3.914)	(3,03)	100,00

•**IRRF-Rendimentos do Trabalho (R\$ 54.010 milhões/+9,32%)**: reflexo da variação nominal de +13,05% (IPCA +7,71%) da massa salarial habitual, nos meses de dezembro de 2009 a setembro de 2010 em relação a igual período do ano anterior, e da alteração da tabela de incidência do IRPF (Lei 11.945/09);

•**IRRF-Rendimentos de Capital (R\$ 18.812 milhões/-3,10%)**: resultado influenciado principalmente pela queda da arrecadação nas operações de swap (-57,43%);

•**IOF (R\$ 24.052 milhões/+33,92%)**: aumento da alíquota do IOF nas liquidações de operações de câmbio para ingresso de recursos no país, realizadas por investidor estrangeiro para aplicação no mercado financeiro e de capitais, constantes dos Decretos 6.983/09, 7.011/09, 7.323/10 e 7.330/10 e crescimento de 16,76% no volume de operações de crédito.

ARRECADAÇÃO DO IOF
PERÍODO: JANEIRO A NOVEMBRO - 2010/2009
(A PREÇOS DE NOVEMBRO/10 - IPCA)

UNIDADE: R\$ MILHÕES

DISCRIMINAÇÃO	ARRECADAÇÃO		DIFERENÇAS	
	JAN-NOV/10 [A]	JAN-NOV/09 [B]	[A]-[B]	[A]/[B]%
OPERAÇÕES DE CRÉDITO - PESSOA JURÍDICA	7.867	7.398	468	6,33
OPERAÇÕES DE CRÉDITO - PESSOA FÍSICA	6.598	5.566	1.032	18,54
OPERAÇÕES DE CÂMBIO - SAÍDA DE MOEDA	1.513	1.345	168	12,51
OPERAÇÕES DE CÂMBIO - ENTRADA DE MOEDA	4.766	925	3.840	415,01
SUBTOTAL [A]	20.743	15.234	5.509	36,16
OUTROS [B]	3.819	3.106	713	22,96
TOTAL [A]+[B]	24.562	18.340	6.222	33,92

•**Cofins (R\$ 126.216 milhões/+13,86%) e PIS/Pasep (R\$ 33.051 milhões/+9,80%)**: os fatores mais relevantes para esse resultado foram: a) o crescimento de 13,93% do volume de vendas no acumulado de dezembro de 2009 a outubro de 2010 em relação a dezembro de 2008 a outubro de 2009 (PMC - IBGE); b) acréscimo significativo da Cofins/PIS incidente sobre as importações; c) transferências de depósitos judiciais, em outubro de 2009, da Caixa Econômica Federal e outros bancos, para a Conta Única, em conformidade com a MP 468/09; d) quitação de débitos em atraso, em novembro de 2009, em decorrência, principalmente, da edição da Lei 11.941/09; e) a realização, de janeiro a novembro, em 2009, de compensações de pagamento indevido ou a maior; e e) as desonerações (principalmente antecipação de aproveitamento de créditos)

promovidas por meio das Leis 11.774/08, 11.787/08, 11.945/09, 12.024/09 e 12.096/09. O quadro a seguir apresenta a arrecadação desses tributos desmembrada pelos principais itens e setores econômicos.

ARRECAÇÃO DA COFINS/PIS-PASEP
PERÍODO: JANEIRO A NOVEMBRO - 2010/2009
(A PREÇOS DE NOVEMBRO/10 - IPCA)

UNIDADE: R\$ MILHÕES

DISCRIMINAÇÃO	ARRECAÇÃO		DIFERENÇAS	
	JAN-NOV/10 [A]	JAN-NOV/09 [B]	[A]-[B]	[A]/[B]%
IMPORTAÇÃO	30.162	24.427	5.735	23,48
DEPÓSITO JUDICIAL/ADMINISTRATIVO	4.065	4.109	(44)	(1,07)
ACRÉSCIMOS LEGAIS	2.377	3.984	(1.607)	(40,35)
OUTROS	126.113	111.484	14.628	13,12
TOTAL	162.715	144.003	18.712	12,99

ARRECAÇÃO DA COFINS/PIS-PASEP POR SETOR ECONÔMICO
PERÍODO: JANEIRO A NOVEMBRO - 2010/2009
(A PREÇOS DE NOVEMBRO/10 - IPCA)

UNIDADE: R\$ MILHÕES

SETOR ECONÔMICO	ARRECAÇÃO		DIFERENÇAS		PART. % NA VARIÇÃO TOTAL
	JAN-NOV/10 [A]	JAN-NOV/09 [B]	[A]-[B]	[A]/[B]%	
. COMBUSTÍVEIS	14.651	11.316	3.335	29,47	17,82
. COMÉRCIO ATACADISTA	13.249	11.261	1.988	17,65	10,62
. ENTIDADES FINANCEIRAS	10.349	9.162	1.186	12,95	6,34
. FABRICAÇÃO DE VEÍCULOS AUTOMOTORES	9.813	8.648	1.165	13,47	6,23
. COMÉRCIO VAREJISTA	7.485	6.676	809	12,11	4,32
. FABRICAÇÃO DE MÁQUINAS E EQUIPAMENTOS	2.955	2.279	676	29,67	3,61
. COMÉRCIO E REPAR. DE VEÍC. AUTOMOT. E MOTOCICL.	2.669	2.016	652	32,35	3,49
. TELECOMUNICAÇÕES	5.201	4.560	640	14,04	3,42
. SERV. DE ESCRIT., APOIO ADMINIST. E OUTROS SERV.	2.663	2.066	598	28,94	3,19
. CONSTRUÇÃO DE EDIFÍCIOS	3.323	2.776	547	19,69	2,92
SUBTOTAL [A]	72.357	60.761	11.596	19,08	61,97
DEMAIS [B]	90.358	83.242	7.116	8,55	38,03
TOTAL [C]=[A]+[B]	162.715	144.003	18.712	12,99	100,00

•**Cide-Combustíveis (R\$ 7.077 milhões/+61,66%): aumento das alíquotas** específicas sobre gasolina e diesel, a partir dos fatos geradores de junho de 2009 (Decreto 6.875/09) e **compensações** realizadas em 2009;

•**Outras receitas administradas pela RFB (R\$ 14.466 milhões/+5,04%):** pagamentos relativos aos parcelamentos instituídos pela Lei 11.941/09 e pela MP 470/09, no valor de aproximadamente R\$ 7,9 bilhões, e transferências, em 2009, de

depósitos judiciais da Caixa Econômica Federal para a Conta Única do Tesouro Nacional, em conformidade com a MP 468/09;

•**Receita Previdenciária (R\$ 201.958 milhões/+10,38%):** a Receita Própria apresentou crescimentos reais de +10,39%/+10,15% e as Demais cresceram +10,28%/+10,45%.

As receitas que mais contribuíram para o resultado acumulado em 2010 foram: empresas optantes pelo Simples (+20,32%), retenção de 11% (+18,15%), empresas em geral (+18,10%), órgãos do Poder Público (+14,71%) e arrecadação de pessoa física (+11,71%). A partir do mês de agosto de 2010, a arrecadação de órgãos públicos inclui a retenção de FPE e FPM.

ARRECADAÇÃO DA RECEITA PREVIDENCIÁRIA
PERÍODO: JANEIRO A NOVEMBRO - 2010/2009
(A PREÇOS DE NOVEMBRO/10 - IPCA)

UNIDADE: R\$ MILHÕES

RECEITA PREVIDENCIÁRIA	ARRECADAÇÃO		DIFERENÇAS	
	2010 [A]	2009 [B]	[A]-[B]	[A]/[B]%
PRÓPRIA	186.178	168.658	17.519	10,39
DEMAIS	20.165	18.286	1.879	10,28
TOTAL	206.343	186.945	19.399	10,38

A massa salarial habitual, do período de dezembro de 2009 a setembro de 2010, apurada pela PME/IBGE nas seis principais regiões metropolitanas brasileiras, apresentou crescimento nominal de +13,05%, em relação a igual período do ano anterior (IPCA +7,71%).

O Cadastro Geral de Empregados e Desempregados (CAGED/MTE) apresentou, para o período de janeiro a outubro de 2010, um saldo positivo de 2.406.210 empregos. A contribuição dos principais setores para esse resultado foi a seguinte: Serviços (+860,3 mil postos), Indústria de Transformação (+647,2 mil vagas), Construção Civil (+341,6 mil empregos), Comércio (+373,9 mil postos), Agropecuária (+124,0 mil vagas) e Administração Pública (+27,8 mil empregos). Nos últimos doze meses foram gerados 2.237.713 empregos formais.

3.RECEITAS ADMINISTRADAS PELA RFB - DESEMPENHO DA ARRECADAÇÃO DE NOVEMBRO DE 2010 EM RELAÇÃO A NOVEMBRO DE 2009 (Tabelas I, I-A, e I-B).

III.1 Análise global

A arrecadação das Receitas Administradas pela RFB apresentou, no mês de novembro de 2010, variação real (IPCA) de **-7,02%** em relação ao mesmo mês do ano anterior.

Os principais fatores que, em conjunto, contribuíram para esse resultado foram:

- crescimento de 2,12% na produção industrial, de outubro de 2010 em relação a outubro de 2009, (Pesquisa Industrial Mensal – Produção Física / IBGE);
- crescimento de 11,20% do volume de vendas de outubro de 2010 em relação a outubro de 2009 (PMC – IBGE);
- crescimento da massa salarial de 17,47%.
- transferência de depósitos judiciais, em novembro de 2009, conforme cronograma definido por meio das Portarias 510/09 e 531/09 do Ministério da Fazenda;
- pagamentos, em novembro de 2009, referentes ao parcelamento instituído pela Lei 11.941/09.

III.2 Análise por tributo

A seguir, estão discriminados os fatores que concorreram para o desempenho dos diversos tributos.

• **I. Importação (R\$ 2.079 milhões/+28,06%) e IPI-Vinculado (R\$ 1.151 milhões/+45,24%):** resultado decorrente, principalmente, da conjugação dos seguintes fatores: redução de 0,75% na taxa média de **câmbio**, elevação de 11,95% na **alíquota** média efetiva do I. Importação, de 13,98% na **alíquota** média efetiva do IPI-Vinculado e de 40,43% no valor em dólar (**volume**) das importações;

• **IPI-Automóveis (R\$ 602 milhões/+99,82%): fim da redução temporária das alíquotas** do IPI-Automóveis, a partir de 31 de março de 2010;

• **IPI-Outros (R\$ 1.630 milhões/-6,91%):** crescimento de 2,12% na **produção industrial** de outubro de 2010 em relação a outubro

de 2009 (Pesquisa Industrial Mensal - Produção Física/ IBGE). Cabe destacar o recolhimento de débitos em atraso com os benefícios da Lei nº 11.941/09, e a regularização de depósitos judiciais em conformidade com as Portarias MF 510/09 e 531/09, em novembro de 2009;

• **IRPJ (R\$ 5.420 milhões/-30,14%) e CSLL (R\$ 2.992 milhões/-26,05%):** O resultado pode ser explicado, principalmente, pelas transferências de depósitos judiciais da Caixa Econômica Federal, em novembro de 2009, conforme Portaria MF 510/09 e pelos pagamentos de IRPJ e CSLL decorrentes do disposto na Lei 11.941/2009. Os quadros, a seguir, apresentam o desempenho da arrecadação dos principais itens do IRPJ e da CSLL, bem assim, dos setores que mais contribuíram para o resultado;

ARRECADAÇÃO DO IRPJ/CSLL
PERÍODO: NOVEMBRO - 2010/2009
(A PREÇOS DE NOVEMBRO/10 - IPCA)

UNIDADE: R\$ MILHÕES

DISCRIMINAÇÃO	ARRECADAÇÃO		DIFERENÇAS	
	NOV/10 [A]	NOV/09 [B]	[A]-[B]	[A]/[B]%
ESTIMATIVA MENSAL	5.375	5.809	(434)	(7,47)
FINANCEIRA	1.516	1.709	(193)	(11,27)
DEMAIS	3.859	4.100	(241)	(5,89)
DECLARAÇÃO DE AJUSTE	(50)	174	(223)	(128,63)
FINANCEIRA	(56)	121	(177)	(146,57)
DEMAIS	6	53	(47)	(87,91)
BALANÇO TRIMESTRAL	219	352	(133)	(37,84)
FINANCEIRA	0	31	(31)	(99,42)
DEMAIS	218	321	(102)	(31,89)
LUCRO PRESUMIDO	1.242	1.070	172	16,09
DEP. JUD./ADM. E ACRÉSC. LEGAIS	280	1.695	(1.415)	(83,48)
OUTROS	1.346	2.706	(1.360)	(50,25)
TOTAL	8.412	11.805	(3.393)	(28,74)

ARRECAÇÃO DO IRPJ/CSLL POR SETOR ECONÔMICO
PERÍODO: NOVEMBRO - 2010/2009
(A PREÇOS DE NOVEMBRO/10 - IPCA)

UNIDADE: R\$ MILHÕES

SETOR ECONÔMICO	ARRECAÇÃO		DIFERENÇAS		PART. % NA VARIÇÃO TOTAL
	NOV/10 [A]	NOV/09 [B]	[A]-[B]	[A]/[B]%	
. ENTIDADES FINANCEIRAS	1.097	3.256	(2.159)	(66,32)	63,64
. ELETRICIDADE	296	610	(314)	(51,54)	9,27
. COMBUSTÍVEIS	19	256	(237)	(92,65)	7,00
. EXTRAÇÃO DE MINERAIS METÁLICOS	104	260	(156)	(60,00)	4,59
. METALURGIA	60	192	(132)	(68,74)	3,88
. ATIVIDADES AUXILIARES DO SETOR FINANCEIRO	137	265	(129)	(48,47)	3,79
. FABRICAÇÃO DE VEÍCULOS AUTOMOTORES	334	451	(117)	(25,95)	3,45
. SERV. DE ESCRIT., APOIO ADMINIST. E OUTROS SERV.	170	284	(115)	(40,33)	3,38
. FABRIC. DE MÁQUINAS, APAR. E MATERIAIS ELÉTRICOS	60	122	(62)	(51,07)	1,83
. FABRIC. DE PROD. DE BORRACHA E DE MAT. PLÁSTICO	85	144	(58)	(40,60)	1,72
SUBTOTAL [A]	2.360	5.840	(3.480)	(59,58)	102,56
DEMAIS [B]	6.052	5.965	87	1,46	(2,56)
TOTAL [C]=[A]+[B]	8.412	11.805	(3.393)	(28,74)	100,00

• IRPF (R\$ 1.567 milhões/+14,87%): o crescimento é explicado, principalmente, pelo aumento da arrecadação do item ganho de capital na alienação de bens (+35,07%);

• IRRF - Rendimentos do trabalho (R\$ 6.199 milhões/+18,02%): contribuiu para esse crescimento a variação nominal da massa salarial habitual, apurada pela Pesquisa Mensal de Emprego (PME/IBGE), do mês de outubro de 2010 em relação ao mesmo período de 2009, que foi de +17,47% (IPCA +11,21%);

• IRRF-Rendimentos de capital (R\$ 1.585 milhões/+15,14%): aumento ocorreu devido ao crescimento de 12,26% no imposto de renda incidente sobre aplicações financeiras de fundos de investimento em renda fixa, de 8,62% no imposto incidente sobre aplicações financeiras de renda fixa da pessoa jurídica, de 27,5% no imposto incidente sobre aplicações financeiras de renda fixa da pessoa física e de 120% no imposto incidente na distribuição de juros sobre o capital próprio para residentes no país;

• IRRF-Rendimentos de Residentes no Exterior (R\$ 820 milhões/-18,93%): contribuiu para essa queda o decréscimo de 62,69% na arrecadação do imposto sobre rendimentos do trabalho;

• IOF (R\$ 2.352 milhões/-0,53%): aumento da alíquota do IOF nas liquidações de operações de câmbio para ingresso de recursos no país, realizadas por investidor estrangeiro para aplicação no

mercado financeiro e de capitais, constantes dos Decretos 6.983/09, 7.011/09, 7.323/10 e 7.330/10. Cabe destacar, no mês de novembro de 2009, o recolhimento de débitos em atraso com os benefícios da Lei nº 11.941/09;

ARRECADAÇÃO DO IOF
PERÍODO: NOVEMBRO - 2010/2009
(A PREÇOS DE NOVEMBRO/10 - IPCA)

UNIDADE: R\$ MILHÕES

DISCRIMINAÇÃO	ARRECADAÇÃO		DIFERENÇAS	
	NOV/10 [A]	NOV/09 [B]	[A]-[B]	[A]/[B]%
OPERAÇÕES DE CRÉDITO - PESSOA JURÍDICA	772	807	(35)	(4,36)
OPERAÇÕES DE CRÉDITO - PESSOA FÍSICA	656	579	77	13,28
OPERAÇÕES DE CÂMBIO - SAÍDA DE MOEDA	127	114	14	12,07
OPERAÇÕES DE CÂMBIO - ENTRADA DE MOEDA	447	496	(49)	(9,82)
SUBTOTAL [A]	2.002	1.995	7	0,33
OUTROS [B]	349	369	(19)	(5,23)
TOTAL [A]+[B]	2.352	2.364	(13)	(0,53)

•**Cofins (R\$ 12.833 milhões/-0,75%) e PIS/Pasep (R\$ 3.311 milhões/+0,08%):** crescimento de 11,20% do **volume de vendas** de outubro de 2010 em relação a outubro de 2009 (PMC-IBGE) e, em especial, acréscimo significativo da Cofins/PIS incidente sobre as importações. Cabe destacar, em novembro de 2009, as transferências de depósitos judiciais de outros bancos para a conta da União, em conformidade com as Portarias MF 510/09 e 531/09, e o recolhimento de débitos em atraso de acordo com a Lei 11.941/09. O quadro a seguir apresenta a arrecadação dos principais itens e dos principais setores econômicos.

ARRECADAÇÃO DA COFINS/PIS-PASEP
PERÍODO: NOVEMBRO - 2010/2009
(A PREÇOS DE NOVEMBRO/10 - IPCA)

UNIDADE: R\$ MILHÕES

DISCRIMINAÇÃO	ARRECADAÇÃO		DIFERENÇAS	
	NOV/10 [A]	NOV/09 [B]	[A]-[B]	[A]/[B]%
IMPORTAÇÃO	2.961	2.266	695	30,66
DEPÓSITO JUDICIAL/ADMINISTRATIVO	431	374	57	15,37
ACRÉSCIMOS LEGAIS	370	852	(482)	(56,62)
OUTROS	12.383	12.746	(364)	(2,85)
TOTAL	16.145	16.239	(94)	(0,58)

ARRECAÇÃO DA COFINS/PIS-PASEP POR SETOR ECONÔMICO
PERÍODO: NOVEMBRO - 2010/2009
(A PREÇOS DE NOVEMBRO/10 - IPCA)

UNIDADE: R\$ MILHÕES

SETOR ECONÔMICO	ARRECAÇÃO		DIFERENÇAS		PART. % NA VARIÇÃO TOTAL
	NOV/10 [A]	NOV/09 [B]	[A]-[B]	[A]/[B]%	
. ELETRICIDADE	754	1.450	(696)	(48,00)	740,48
. SEGUROS E PREVIDÊNCIA COMPLEMENTAR	188	343	(155)	(45,10)	164,79
. TELECOMUNICAÇÕES	403	476	(73)	(15,37)	77,89
. FABRIC. DE PROD. DE BORRACHA E DE MAT. PLÁSTICO	273	335	(62)	(18,38)	65,50
. METALURGIA	244	269	(25)	(9,40)	26,96
. OBRAS DE INFRA-ESTRUTURA	189	212	(23)	(10,78)	24,27
. FABRICAÇÃO DE PRODUTOS ALIMENTÍCIOS	312	333	(21)	(6,38)	22,60
. FABRICAÇÃO DE PRODUTOS DO FUMO	122	142	(20)	(14,22)	21,53
. FABRIC. DE PROD. FARMOQUÍMICOS E FARMACÊUTICOS	85	102	(17)	(16,72)	18,12
. EDUCAÇÃO	49	66	(17)	(25,33)	17,84
SUBTOTAL [A]	2.620	3.729	(1.109)	(29,74)	1.179,97
DEMAIS [B]	13.525	12.510	1.015	8,11	(1.079,97)
TOTAL [C]=[A]+[B]	16.145	16.239	(94)	(0,58)	100,00

•Outras receitas administradas pela RFB (R\$ 1.107 milhões/-74,80%):

Resultado explicado, principalmente, pelos recolhimentos da lei 11.941/09 na modalidade à vista e pela transferência de depósitos judiciais da CEF para a Conta Única da União conforme MP 468/09;

•Receita previdenciária (R\$ 19.988 milhões/+1,24%): a Receita Própria apresentou variações reais de +0,04%/-4,59% e as Demais cresceram +14,82%/+9,50%.

Contribuíram para o resultado desse mês as receitas de empresas optantes pelo Simples (+21,00%), empresas em geral (+20,25%), retenção de 11% (+19,23%), órgãos do Poder Público (+12,94%) e arrecadação de pessoa física (+5,24%). A partir do mês de agosto, a arrecadação de órgãos públicos inclui a retenção de FPE e FPM.

Salienta-se que, em novembro de 2009, houve transferência de depósitos judiciais conforme disposto na MP 468/09, que contribuiu significativamente para o resultado daquele mês.

A variação nominal da massa salarial habitual, apurada pela Pesquisa Mensal de Emprego (PME/IBGE), do mês de outubro de 2010 em relação ao mesmo período de 2009, foi de +17,47% (IPCA +11,21%).

O Cadastro Geral de Empregados e Desempregados (CAGED/MTE) apresentou para o mês de outubro de 2010 um

saldo positivo de 204.804 contratações. Contribuíram para o resultado os setores de Serviços (+86,2 mil postos), Indústria de Transformação (+46,9 mil vagas), Comércio (+81,3 mil postos), Construção Civil (+11,4 mil empregos) e Agropecuária (-24,6 mil vagas).

4.RECEITAS ADMINISTRADAS PELA RFB - DESEMPENHO DA ARRECADAÇÃO DE NOVEMBRO DE 2010 EM RELAÇÃO A OUTUBRO DE 2010 (Tabelas I, I-A, e I-B).

A arrecadação das Receitas Administradas pela RFB apresentou, no mês de novembro de 2010, variação real (IPCA) de **-8,46%** em relação ao mês anterior.

Esse resultado decorreu da conjugação do pagamento, em outubro, da 1ª cota ou cota única do IRPJ e da CSSL, referente à apuração trimestral encerrada no mês de setembro/10.

5.INFORMAÇÕES ADICIONAIS:

a) Parcelamentos

a.1) Refis

Foram recepcionados, até dezembro de 2001, 129.166 termos de opções pelo Refis. Até o mês de março de 2009, considerando as exclusões e reinclusões por medida judicial, permanecem 12.096 empresas no programa.

O quadro a seguir mostra a evolução da arrecadação do REFIS, referente aos impostos e contribuições administrados pela RFB, no ano de 2009 e nos meses de janeiro a outubro de 2010.

ARRECAÇÃO DO REFIS
PERÍODO: 2009 E JANEIRO A NOVEMBRO DE 2010
(A PREÇOS CORRENTES)

UNIDADE: R\$ MILHÕES

MÊS	ARRECAÇÃO
JAN-DEZ 2009	599
JAN	32
FEV	26
MAR	25
ABR	30
MAI	28
JUN	31
JUL	33
AGO	33
SET	28
OUT	31
NOV	31
JAN-NOV 2010	328

a.2) Paes e Paex

Os quadros, a seguir, mostram a arrecadação relativa ao parcelamento especial (Paes), em conformidade com o art. 1º da Lei 10.684/03, e ao Paex, em conformidade com a MP 303/06.

ARRECAÇÃO DO PAES
PERÍODO: 2009 E JANEIRO A NOVEMBRO DE 2010
(A PREÇOS CORRENTES)

MÊS	PESSOAS FÍSICAS		PESSOAS JURÍDICAS		TOTAL	
	VALOR (R\$ MILHÕES)	Nº CONTRIB. COM DÉBITOS EM PARCELAMENTO	VALOR (R\$ MILHÕES)	Nº CONTRIB. COM DÉBITOS EM PARCELAMENTO	VALOR (R\$ MILHÕES)	Nº CONTRIB. COM DÉBITOS EM PARCELAMENTO
JAN-DEZ 2009	51	-	1.956	-	2.007	-
JAN	2	6.916	80	24.978	82	31.894
FEV	2	6.869	78	24.802	81	31.671
MAR	3	6.803	79	24.543	82	31.346
ABR	2	6.758	82	24.433	84	31.191
MAI	3	6.660	80	24.046	83	30.706
JUN	2	6.584	78	23.797	80	30.381
JUL	3	6.534	78	23.512	81	30.046
AGO	2	6.369	69	23.191	71	29.560
SET	3	6.286	69	23.007	72	29.293
OUT	13	6.022	68	22.614	81	28.636
NOV	2	5.874	70	22.213	73	28.087
JAN-NOV 2010	38	-	832	-	870	-

ARRECAÇÃO MP Nº 303/06 (PAEX)
PERÍODO: 2009 E JANEIRO A NOVEMBRO DE 2010
(A PREÇOS CORRENTES)

UNIDADE: R\$ MILHÕES

RECEITAS	2009	2010											
		JAN	FEV	MAR	ABR	MAI	JUN	JUL	AGO	SET	OUT	NOV	TOTAL
I. IMPORTAÇÃO	5	0	0	0	0	0	0	0	0	0	0	0	1
IPI	91	1	1	1	1	1	1	1	1	1	1	1	12
I. RENDA	262	4	4	5	4	4	5	4	4	4	4	4	47
IOF	0	0	0	0	0	0	0	0	0	0	0	0	0
COFINS	653	12	13	13	12	13	12	11	12	12	12	12	133
PIS/PASEP	204	4	4	6	4	5	5	4	5	4	5	5	51
CSLL	117	2	2	2	2	2	2	2	2	2	2	2	25
SIMPLES (*)	126	4	4	5	4	5	4	4	4	4	4	4	48
OUTRAS	11	0	0	0	0	0	0	0	0	0	1	0	5
RECEITA ADMINISTRADA PELA RFB	1.469	29	30	32	28	31	29	28	29	29	30	29	322

(*) Art. 8º MP 303/06.

a.3) Parcelamento - Lei 11.941/09 (códigos específicos)

O quadro a seguir mostra a arrecadação relativa ao parcelamento, em conformidade com a Lei 11.941/09.

ARRECAÇÃO DA LEI Nº 11.941/09
PERÍODO: 2009 E JANEIRO A NOVEMBRO DE 2010
(A PREÇOS CORRENTES)

UNIDADE: R\$ MILHÕES

MÊS	ARRECAÇÃO
AGO-DEZ 2009	4.739
JAN	836
FEV	601
MAR	617
ABR	604
MAI	610
JUN	615
JUL	650
AGO	603
SET	604
OUT	708
NOV	619
JAN-NOV 2010	7.067

b) Simples-Nacional

O Simples-Nacional, instituído pela Lei Complementar 123, de 14 de dezembro de 2006, permitiu às empresas de pequeno porte e às microempresas, optantes, recolherem, de forma unificada, tributos e

contribuições de competência da União, dos Estados e dos Municípios. Essa nova sistemática começou a vigorar em 1º de agosto de 2007, produzindo efeitos na arrecadação de setembro de 2007.

As arrecadações dos meses de janeiro de 2009 e fevereiro de 2009 foram influenciadas pela prorrogação dos pagamentos da competência de dezembro de 2008 para fevereiro de 2009, e de janeiro de 2009 para março de 2009 (Resoluções CGSN 49/08 e 54/09).

A seguir, são apresentados os quadros com o balanço das adesões e o resultado da arrecadação das empresas do Simples-Nacional e ao Programa do Microempreendedor Individual (MEI).

**ADESÕES AO SIMPLES NACIONAL
PERÍODO ACUMULADO**

1-jul-07	1.337.103
31-dez-07	2.831.410
31-dez-08	3.118.658
31-dez-09	3.386.255
28-fev-10	3.606.383
31-mar-10	3.691.979
30-jun-10	3.926.928

**EMPRESAS NOVAS NO SIMPLES NACIONAL
QUANTIDADE MENSAL DE PEDIDOS DE OPÇÃO**

MÊS	2007 (*)	2008	2009	2010
JAN	20.296	21.107	24.949	28.794
FEV	21.290	19.034	25.088	25.377
MAR	29.826	24.139	32.464	38.163
ABR	24.745	27.819	30.361	
MAI	30.358	29.625	37.285	
JUN	26.154	30.384	37.141	
JUL	15.779	35.690	40.568	
AGO	15.877	34.388	39.581	
SET	17.085	33.247	37.610	
OUT	25.403	34.332	35.509	
NOV	22.060	27.873	32.878	
DEZ	17.852	23.005	32.674	
TOTAL	266.725	340.643	406.108	92.334

(*) de Janeiro a Junho/2007 as inscrições ocorriam ainda no Simples Federal

**ADESÕES AO PROGRAMA DO
MICROEMPREENDEDOR INDIVIDUAL (MEI)
PERÍODO ACUMULADO**

jul/09	4.622
ago/09	21.233
set/09	37.096
out/09	34.300
nov/09	52.649
dez/09	61.457
jan/10	88.697
fev/10	133.195
mar/10	193.704
jun/10	398.092

**ARRECAÇÃO DO SIMPLES
PERÍODO: JANEIRO A NOVEMBRO - 2010/2009
(A PREÇOS CORRENTES)**

UNIDADE: R\$ MILHÕES

MÊS	SIMPLES FEDERAL					
	RFB		ICMS/ISS		TOTAL	
	2010	2009	2010	2009	2010	2009
JAN	4	15	0	0	4	15
FEV	2	11	0	0	2	11
MAR	2	5	0	0	2	5
ABR	2	4	0	0	2	4
MAI	2	4	0	0	2	5
JUN	2	4	0	0	2	4
JUL	2	4	0	0	2	4
AGO	2	3	0	0	2	3
SET	2	7	0	0	2	7
OUT	2	7	0	0	2	7
NOV	3	20	0	0	3	20
SUBTOTAL [A]	27	85	0	1	27	86
MÊS	SIMPLES NACIONAL					
	RFB		ICMS/ISS		TOTAL	
	2010	2009	2010	2009	2010	2009
JAN	2.245	897	761	323	3.007	1.220
FEV	1.696	1.221	563	440	2.260	1.661
MAR	1.778	2.311	591	817	2.369	3.128
ABR	2.044	1.547	683	545	2.727	2.093
MAI	2.089	1.555	667	551	2.756	2.105
JUN	2.308	1.601	776	556	3.085	2.158
JUL	2.157	1.676	746	579	2.903	2.255
AGO	2.293	1.726	756	594	3.050	2.320
SET	2.405	1.731	795	593	3.201	2.323
OUT	2.470	1.734	815	590	3.285	2.325
NOV	2.481	1.921	814	648	3.295	2.569
SUBTOTAL [B]	23.968	17.920	7.969	6.236	31.937	24.156
TOTAL GERAL [A]+[B]	23.994	18.006	7.969	6.237	31.964	24.243

c) Decomposição da arrecadação do IRPJ

ARRECAÇÃO DO IRPJ
 PERÍODO: 2009 E JANEIRO A NOVEMBRO DE 2010
 (A PREÇOS CORRENTES)

UNIDADE: R\$ MILHÕES

MÊS	LUCRO REAL		LUCRO PRESUMIDO		OUTROS		TOTAL	
	VALOR	%	VALOR	%	VALOR	%	VALOR	%
JAN-DEZ 2009	53.615	63,43	14.741	17,44	16.164	19,12	84.521	100,00
JAN	7.372	62,49	3.151	26,71	1.274	10,80	11.797	100,00
FEV	3.548	71,24	627	12,58	806	16,18	4.981	100,00
MAR	5.340	78,34	609	8,93	868	12,74	6.816	100,00
ABR	5.064	53,60	2.956	31,29	1.428	15,11	9.447	100,00
MAI	3.736	69,83	635	11,87	979	18,30	5.350	100,00
JUN	3.321	69,55	573	11,99	881	18,46	4.776	100,00
JUL	4.835	52,98	3.276	35,90	1.015	11,12	9.126	100,00
AGO	4.441	68,12	723	11,09	1.355	20,79	6.519	100,00
SET	4.429	73,50	644	10,69	953	15,81	6.026	100,00
OUT	5.691	55,64	3.593	35,13	944	9,23	10.228	100,00
NOV	3.711	68,47	791	14,60	918	16,93	5.420	100,00
JAN-NOV 2010	51.487	63,97	17.578	21,84	11.419	14,19	80.484	100,00

d) Arrecadação dos rendimentos de capital

ARRECAÇÃO DE IRRF-RENDIMENTOS DE CAPITAL
 PERÍODO: JANEIRO A NOVEMBRO - 2010/2009
 (A PREÇOS CORRENTES)

UNIDADE: R\$ MILHÕES

MÊS	FUNDOS DE RENDA FIXA		OPERAÇÕES DE SWAP		JUROS REMUN. CAP. PRÓPRIO		APLICAÇÃO DE RENDA FIXA (PF e PJ)		OUTRAS		TOTAL	
	2010	2009	2010	2009	2010	2009	2010	2009	2010	2009	2010	2009
JAN	121	169	39	317	1.143	1.249	897	858	187	175	2.387	2.768
FEV	194	187	36	134	56	120	649	703	178	191	1.113	1.335
MAR	179	141	48	112	33	121	788	559	184	146	1.232	1.079
ABR	177	198	25	80	311	102	816	770	195	174	1.524	1.324
MAI	237	270	48	70	87	137	859	723	179	161	1.410	1.360
JUN	2.724	3.216	42	75	83	52	728	641	173	162	3.749	4.147
JUL	131	105	27	50	170	340	835	696	187	343	1.351	1.535
AGO	190	155	33	50	110	54	818	728	187	(27)	1.337	961
SET	209	165	32	36	82	68	752	621	197	160	1.271	1.049
OUT	248	250	53	47	420	452	915	703	217	168	1.853	1.621
NOV	263	235	50	45	176	79	877	761	220	183	1.585	1.303
JAN-NOV	4.672	5.092	432	1.016	2.670	2.775	8.934	7.763	2.104	1.836	18.812	18.482
VAR.% 2010 2009	(8,24)		(57,46)		(3,81)		15,08		14,59		1,78	

e) Arrecadação previdenciária - repasses

A tabela a seguir apresenta a receita previdenciária, proveniente de repasses, para os meses de janeiro a outubro dos anos de 2009 e 2010.

ARRECAÇÃO PREVIDENCIÁRIA - REPASSES PERÍODO: JANEIRO A OUTUBRO - 2010/2009

UNIDADE: R\$ MILHÕES

REPASSES	PREÇOS CORRENTES		VARIÇÃO %		
	2010 [A]	2009 [B]	[A]/[B]	[A]/[B] (IPCA)	[A]/[B] (IGP-DI)
SIMPLES /PAES/PAEX	13.674	10.251	33,39	27,22	27,53
Parcelamentos / Lei 11.941/09	1.738	145	-	-	-
Fundo de Incentivo ao Ensino Superior - FIES	445	625	(28,85)	(32,10)	(31,87)
Programa de Recuperação Fiscal - REFIS	107	198	(45,96)	(48,56)	(48,18)
Outros	1	1	50,23	42,93	43,21
TOTAL REPASSES	15.965	11.220	42,29	35,73	36,06

f) Receitas administradas por outros órgãos

O resultado é decorrente, principalmente, da elevação da arrecadação de royalties relativos à extração de petróleo e da transferência de depósitos judiciais não tributários da CEF para a Conta Única da União.

ARRECAÇÃO DAS RECEITAS ADMINISTRADAS POR OUTROS ÓRGÃOS PERÍODO: JANEIRO A NOVEMBRO - 2010/2009 (A PREÇOS DE NOVEMBRO/10 - IPCA)

UNIDADE: R\$ MILHÕES

DISCRIMINAÇÃO	ARRECAÇÃO		DIFERENÇAS	
	JAN-NOV/10 [A]	JAN-NOV/09 [B]	[A]-[B]	[A]/[B]%
ROYALTIES	21.068	16.954	4.114	24,27
DEPÓSITOS JUDICIAIS NÃO TRIBUTÁRIOS	706	4.066	(3.360)	(82,64)
RESSARCIMENTO CASA DA MOEDA	1.191	379	811	213,83
OUTROS	2.987	3.085	(98)	(3,19)
TOTAL	25.951	24.485	1.467	5,99

Brasília, 14 de dezembro de 2010.
Coordenação-Geral de Estudos Econômico-Tributários
e de Previsão e Análise da Arrecadação.

TABELA I
ARRECAÇÃO DAS RECEITAS FEDERAIS
PERÍODO: OUTUBRO E NOVEMBRO DE 2010 E NOVEMBRO DE 2009
(A PREÇOS CORRENTES)

UNIDADE: R\$ MILHÕES

RECEITAS	2010		2009	VARIÇÃO (%)	
	NOVEMBRO	OUTUBRO	NOVEMBRO	NOV/10 OUT/10	NOV/10 NOV/09
IMPOSTO SOBRE IMPORTAÇÃO	2.079	1.918	1.537	8,38	35,28
I.P.I-TOTAL	3.923	3.647	3.215	7,57	22,01
I.P.I-FUMO	324	302	311	7,16	4,05
I.P.I-BEBIDAS	216	230	211	(6,00)	2,44
I.P.I-AUTOMÓVEIS	602	560	285	7,47	111,08
I.P.I-VINCULADO À IMPORTAÇÃO	1.151	1.008	750	14,18	53,43
I.P.I-OUTROS	1.630	1.546	1.657	5,41	(1,67)
IMPOSTO SOBRE A RENDA-TOTAL	16.134	19.883	16.822	(18,86)	(4,09)
I.RENDA-PESSOA FÍSICA	1.567	1.577	1.292	(0,63)	21,35
I.RENDA-PESSOA JURÍDICA	5.420	10.228	7.345	(47,01)	(26,21)
ENTIDADES FINANCEIRAS	953	767	1.024	24,28	(6,89)
DEMAIS EMPRESAS	4.467	9.461	6.321	(52,79)	(29,34)
I.RENDA-RETIDO NA FONTE	9.146	8.078	8.185	13,23	11,74
I.R.R.F-RENDIMENTOS DO TRABALHO	6.199	4.604	4.973	34,66	24,67
I.R.R.F-RENDIMENTOS DE CAPITAL	1.585	1.853	1.303	(14,48)	21,63
I.R.R.F-RENDIMENTOS DE RESIDENTES NO EXTERIOR	820	1.034	958	(20,67)	(14,36)
I.R.R.F-OUTROS RENDIMENTOS	542	587	952	(7,69)	(43,08)
IOF - I. S/ OPERAÇÕES FINANCEIRAS	2.352	2.875	2.238	(18,20)	5,07
ITR - I. TERRITORIAL RURAL	44	60	55	(26,06)	(19,66)
CPMF - CONTRIB. MOVIMENTAÇÃO FINANCEIRA	17	15	96	15,30	(81,96)
COFINS - CONTRIB. P/ A SEGURIDADE SOCIAL	12.833	12.801	12.240	0,25	4,85
ENTIDADES FINANCEIRAS	714	636	627	12,16	13,82
DEMAIS EMPRESAS	12.120	12.165	11.613	(0,37)	4,36
CONTRIBUIÇÃO PARA O PIS/PASEP	3.311	3.276	3.132	1,07	5,72
ENTIDADES FINANCEIRAS	121	112	130	7,96	(6,58)
DEMAIS EMPRESAS	3.190	3.164	3.002	0,83	6,25
CSLL - CONTRIB. SOCIAL S/ LUCRO LÍQUIDO	2.992	5.050	3.830	(40,75)	(21,88)
ENTIDADES FINANCEIRAS	507	438	737	15,75	(31,22)
DEMAIS EMPRESAS	2.485	4.612	3.093	(46,11)	(19,66)
CIDE-COMBUSTÍVEIS	678	704	639	(3,70)	5,97
CONTRIBUIÇÃO PARA O FUNDAF	51	40	42	29,40	20,92
OUTRAS RECEITAS ADMINISTRADAS	1.107	1.348	4.159	(17,87)	(73,38)
SUBTOTAL [A]	45.521	51.615	48.007	(11,81)	(5,18)
RECEITA PREVIDENCIÁRIA [B]	19.988	19.362	18.690	3,23	6,94
PRÓPRIA	18.159	17.600	17.183	3,18	5,68
DEMAIS	1.828	1.763	1.507	3,72	21,29
ADMINISTRADAS PELA RFB [C]=[A]+[B]	65.509	70.978	66.697	(7,71)	(1,78)
ADMINISTRADAS POR OUTROS ÓRGÃOS [D]	1.289	3.448	5.393	(62,62)	(76,11)
TOTAL GERAL [E]=[C]+[D]	66.797	74.425	72.090	(10,25)	(7,34)
PSS - CONTRIB. DO PLANO DE SEGURIDADE DO SERVIDOR (*)	2.803	1.648	-	-	-

(*) A partir de agosto de 2010 (art. 23, MP nº 497/10) a PSS passou a ser administrada pela RFB.

TABELA I-A
ARRECAÇÃO DAS RECEITAS FEDERAIS
PERÍODO: OUTUBRO E NOVEMBRO DE 2010 E NOVEMBRO DE 2009
(A PREÇOS DE NOVEMBRO/10 - IPCA)

UNIDADE: R\$ MILHÕES

RECEITAS	2010		2009	VARIÇÃO (%)	
	NOVEMBRO	OUTUBRO	NOVEMBRO	NOV/10 OUT/10	NOV/10 NOV/09
IMPOSTO SOBRE IMPORTAÇÃO	2.079	1.934	1.623	7,49	28,06
I.P.I-TOTAL	3.923	3.677	3.396	6,69	15,50
I.P.I-FUMO	324	305	329	6,27	(1,50)
I.P.I-BEBIDAS	216	232	223	(6,77)	(3,02)
I.P.I-AUTOMÓVEIS	602	565	301	6,58	99,82
I.P.I-VINCULADO À IMPORTAÇÃO	1.151	1.016	792	13,24	45,24
I.P.I-OUTROS	1.630	1.559	1.751	4,54	(6,91)
IMPOSTO SOBRE A RENDA-TOTAL	16.134	20.048	17.770	(19,52)	(9,21)
I.RENDA-PESSOA FÍSICA	1.567	1.590	1.364	(1,45)	14,87
I.RENDA-PESSOA JURÍDICA	5.420	10.313	7.759	(47,44)	(30,14)
ENTIDADES FINANCEIRAS	953	773	1.082	23,26	(11,86)
DEMAIS EMPRESAS	4.467	9.539	6.677	(53,17)	(33,11)
I.RENDA-RETIDO NA FONTE	9.146	8.145	8.646	12,30	5,78
I.R.R.F-RENDIMENTOS DO TRABALHO	6.199	4.642	5.253	33,55	18,02
I.R.R.F-RENDIMENTOS DE CAPITAL	1.585	1.869	1.377	(15,19)	15,14
I.R.R.F-RENDIMENTOS DE RESIDENTES NO EXTERIOR	820	1.042	1.012	(21,32)	(18,93)
I.R.R.F-OUTROS RENDIMENTOS	542	592	1.005	(8,45)	(46,11)
IOF - I. S/ OPERAÇÕES FINANCEIRAS	2.352	2.899	2.364	(18,88)	(0,53)
ITR - I. TERRITORIAL RURAL	44	61	58	(26,66)	(23,95)
CPMF - CONTRIB. MOVIMENTAÇÃO FINANCEIRA	17	15	102	14,35	(82,92)
COFINS - CONTRIB. P/ A SEGURIDADE SOCIAL	12.833	12.907	12.930	(0,57)	(0,75)
ENTIDADES FINANCEIRAS	714	642	662	11,24	7,75
DEMAIS EMPRESAS	12.120	12.266	12.268	(1,19)	(1,21)
CONTRIBUIÇÃO PARA O PIS/PASEP	3.311	3.303	3.309	0,24	0,08
ENTIDADES FINANCEIRAS	121	113	137	7,07	(11,56)
DEMAIS EMPRESAS	3.190	3.190	3.172	(0,00)	0,58
CSLL - CONTRIB. SOCIAL S/ LUCRO LÍQUIDO	2.992	5.091	4.046	(41,24)	(26,05)
ENTIDADES FINANCEIRAS	507	442	779	14,80	(34,89)
DEMAIS EMPRESAS	2.485	4.650	3.267	(46,56)	(23,94)
CIDE-COMBUSTÍVEIS	678	710	676	(4,49)	0,31
CONTRIBUIÇÃO PARA O FUNDAF	51	40	45	28,34	14,47
OUTRAS RECEITAS ADMINISTRADAS	1.107	1.359	4.394	(18,55)	(74,80)
SUBTOTAL [A]	45.521	52.044	50.712	(12,53)	(10,24)
RECEITA PREVIDENCIÁRIA [B]	19.988	19.523	19.743	2,38	1,24
PRÓPRIA	18.159	17.746	18.151	2,33	0,04
DEMAIS	1.828	1.777	1.592	2,87	14,82
ADMINISTRADAS PELA RFB [C]=[A]+[B]	65.509	71.567	70.455	(8,46)	(7,02)
ADMINISTRADAS POR OUTROS ÓRGÃOS [D]	1.289	3.476	5.697	(62,93)	(77,38)
TOTAL GERAL [E]=[C]+[D]	66.797	75.043	76.152	(10,99)	(12,28)
PSS - CONTRIB. DO PLANO DE SEGURIDADE DO SERVIDOR (*)	2.803	1.662	-	-	-

(*) A partir de agosto de 2010 (art. 23, MP nº 497/10) a PSS passou a ser administrada pela RFB.

TABELA I-B
ARRECAÇÃO DAS RECEITAS FEDERAIS
PERÍODO: OUTUBRO E NOVEMBRO DE 2010 E NOVEMBRO DE 2009
(A PREÇOS DE NOVEMBRO/10 - IGP-DI)

UNIDADE: R\$ MILHÕES

RECEITAS	2010		2009	VARIÇÃO (%)	
	NOVEMBRO	OUTUBRO	NOVEMBRO	NOV/10 OUT/10	NOV/10 NOV/09
IMPOSTO SOBRE IMPORTAÇÃO	2.079	1.948	1.702	6,69	22,14
I.P.I-TOTAL	3.923	3.704	3.561	5,90	10,16
I.P.I-FUMO	324	307	345	5,49	(6,06)
I.P.I-BEBIDAS	216	234	234	(7,46)	(7,51)
I.P.I-AUTOMÓVEIS	602	569	316	5,79	90,57
I.P.I-VINCULADO À IMPORTAÇÃO	1.151	1.024	831	12,40	38,52
I.P.I-OUTROS	1.630	1.571	1.836	3,77	(11,22)
IMPOSTO SOBRE A RENDA-TOTAL	16.134	20.197	18.632	(20,12)	(13,41)
I.RENDA-PESSOA FÍSICA	1.567	1.602	1.431	(2,17)	9,56
I.RENDA-PESSOA JURÍDICA	5.420	10.389	8.136	(47,83)	(33,38)
ENTIDADES FINANCEIRAS	953	779	1.134	22,35	(15,94)
DEMAIS EMPRESAS	4.467	9.610	7.001	(53,52)	(36,20)
I.RENDA-RETIDO NA FONTE	9.146	8.205	9.066	11,47	0,89
I.R.R.F-RENDIMENTOS DO TRABALHO	6.199	4.676	5.508	32,57	12,56
I.R.R.F-RENDIMENTOS DE CAPITAL	1.585	1.883	1.443	(15,81)	9,81
I.R.R.F-RENDIMENTOS DE RESIDENTES NO EXTERIOR	820	1.050	1.061	(21,90)	(22,68)
I.R.R.F-OUTROS RENDIMENTOS	542	596	1.054	(9,12)	(48,61)
IOF - I. S/ OPERAÇÕES FINANCEIRAS	2.352	2.920	2.479	(19,47)	(5,14)
ITR - I. TERRITORIAL RURAL	44	61	61	(27,21)	(27,47)
CPMF - CONTRIB. MOVIMENTAÇÃO FINANCEIRA	17	15	107	13,50	(83,71)
COFINS - CONTRIB. P/ A SEGURIDADE SOCIAL	12.833	13.003	13.558	(1,31)	(5,34)
ENTIDADES FINANCEIRAS	714	646	695	10,42	2,76
DEMAIS EMPRESAS	12.120	12.357	12.863	(1,92)	(5,78)
CONTRIBUIÇÃO PARA O PIS/PASEP	3.311	3.328	3.469	(0,50)	(4,55)
ENTIDADES FINANCEIRAS	121	114	144	6,28	(15,65)
DEMAIS EMPRESAS	3.190	3.214	3.326	(0,74)	(4,07)
CSLL - CONTRIB. SOCIAL S/ LUCRO LÍQUIDO	2.992	5.129	4.242	(41,67)	(29,47)
ENTIDADES FINANCEIRAS	507	445	816	13,95	(37,90)
DEMAIS EMPRESAS	2.485	4.684	3.426	(46,95)	(27,46)
CIDE-COMBUSTÍVEIS	678	715	708	(5,20)	(4,33)
CONTRIBUIÇÃO PARA O FUNDAF	51	40	47	27,39	9,17
OUTRAS RECEITAS ADMINISTRADAS	1.107	1.369	4.607	(19,15)	(75,97)
SUBTOTAL [A]	45.521	52.431	53.173	(13,18)	(14,39)
RECEITA PREVIDENCIÁRIA [B]	19.988	19.668	20.702	1,62	(3,45)
PRÓPRIA	18.159	17.878	19.032	1,58	(4,59)
DEMAIS	1.828	1.791	1.670	2,11	9,50
ADMINISTRADAS PELA RFB [C]=[A]+[B]	65.509	72.099	73.875	(9,14)	(11,33)
ADMINISTRADAS POR OUTROS ÓRGÃOS [D]	1.289	3.502	5.973	(63,21)	(78,43)
TOTAL GERAL [E]=[C]+[D]	66.797	75.601	79.849	(11,65)	(16,35)
PSS - CONTRIB. DO PLANO DE SEGURIDADE DO SERVIDOR (*)	2.803	1.674	-	-	-

(*) A partir de agosto de 2010 (art. 23, MP nº 497/10) a PSS passou a ser administrada pela RFB.

TABELA II

ARRECAÇÃO DAS RECEITAS FEDERAIS
PERÍODO: JANEIRO A NOVEMBRO - 2010/2009
(A PREÇOS CORRENTES)

UNIDADE: R\$ MILHÕES

RECEITAS	2010 [A]	2009 [B]	VAR. (%) [A]/[B]	PARTICIPAÇÃO (%)	
				2010	2009
IMPOSTO SOBRE IMPORTAÇÃO	19.202	14.668	30,91	2,69	2,35
I.P.I-TOTAL	35.808	27.563	29,91	5,01	4,41
I.P.I-FUMO	3.394	3.009	12,82	0,47	0,48
I.P.I-BEBIDAS	2.177	2.061	5,63	0,30	0,33
I.P.I-AUTOMÓVEIS	5.015	1.738	188,58	0,70	0,28
I.P.I-VINCULADO À IMPORTAÇÃO	10.249	7.618	34,53	1,43	1,22
I.P.I-OUTROS	14.972	13.137	13,97	2,09	2,10
IMPOSTO SOBRE A RENDA-TOTAL	184.873	173.509	6,55	25,86	27,79
I.RENDA-PESSOA FÍSICA	16.077	14.121	13,85	2,25	2,26
I.RENDA-PESSOA JURÍDICA	80.484	78.704	2,26	11,26	12,60
ENTIDADES FINANCEIRAS	10.908	12.764	(14,54)	1,53	2,04
DEMAIS EMPRESAS	69.576	65.940	5,52	9,73	10,56
I.RENDA-RETIDO NA FONTE	88.312	80.684	9,45	12,35	12,92
I.R.R.F-RENDIMENTOS DO TRABALHO	54.010	47.046	14,80	7,56	7,53
I.R.R.F-RENDIMENTOS DE CAPITAL	18.812	18.482	1,78	2,63	2,96
I.R.R.F-RENDIMENTOS DE RESIDENTES NO EXTERIOR	9.565	9.191	4,07	1,34	1,47
I.R.R.F-OUTROS RENDIMENTOS	5.925	5.965	(0,66)	0,83	0,96
IOF - I. S/ OPERAÇÕES FINANCEIRAS	24.052	17.110	40,57	3,36	2,74
ITR - I. TERRITORIAL RURAL	480	443	8,30	0,07	0,07
CPMF - CONTRIB. MOVIMENTAÇÃO FINANCEIRA	109	280	(61,22)	0,02	0,04
COFINS - CONTRIB. P/ A SEGURIDADE SOCIAL	126.216	105.668	19,45	17,66	16,92
ENTIDADES FINANCEIRAS	6.500	5.492	18,35	0,91	0,88
DEMAIS EMPRESAS	119.716	100.175	19,51	16,75	16,04
CONTRIBUIÇÃO PARA O PIS/PASEP	33.051	28.691	15,19	4,62	4,59
ENTIDADES FINANCEIRAS	1.206	1.049	15,01	0,17	0,17
DEMAIS EMPRESAS	31.845	27.643	15,20	4,45	4,43
CSLL - CONTRIB. SOCIAL S/ LUCRO LÍQUIDO	41.809	41.557	0,60	5,85	6,66
ENTIDADES FINANCEIRAS	7.621	8.483	(10,17)	1,07	1,36
DEMAIS EMPRESAS	34.188	33.074	3,37	4,78	5,30
CIDE-COMBUSTÍVEIS	7.077	4.196	68,67	0,99	0,67
CONTRIBUIÇÃO PARA O FUNDAF	378	308	22,91	0,05	0,05
OUTRAS RECEITAS ADMINISTRADAS	14.466	13.203	9,56	2,02	2,11
SUBTOTAL [A]	487.521	427.197	14,12	68,20	68,41
RECEITA PREVIDENCIÁRIA [B]	201.958	174.323	15,85	28,25	27,92
PRÓPRIA	182.248	157.294	15,86	25,50	25,19
DEMAIS	19.710	17.029	15,75	2,76	2,73
ADMINISTRADAS PELA RFB [C]=[A]+[B]	689.479	601.520	14,62	96,45	96,33
ADMINISTRADAS POR OUTROS ÓRGÃOS [D]	25.347	22.900	10,69	3,55	3,67
TOTAL GERAL [E]=[C]+[D]	714.826	624.420	14,48	100,00	100,00
PSS - CONTRIB. DO PLANO DE SEGURIDADE DO SERVIDOR (*)	6.120	-	-	-	-

(*) A partir de agosto de 2010 (art. 23, MP nº 497/10) a PSS passou a ser administrada pela RFB.

TABELA II-A

ARRECAÇÃO DAS RECEITAS FEDERAIS
PERÍODO: JANEIRO A NOVEMBRO - 2010/2009
(A PREÇOS DE NOVEMBRO/10 - IPCA)

UNIDADE: R\$ MILHÕES

RECEITAS	2010 [A]	2009 [B]	VAR. (%) [A]/[B]	PARTICIPAÇÃO (%)	
				2010	2009
IMPOSTO SOBRE IMPORTAÇÃO	19.605	15.736	24,59	2,68	2,35
I.P.I-TOTAL	36.559	29.545	23,74	5,00	4,41
I.P.I-FUMO	3.471	3.226	7,58	0,48	0,48
I.P.I-BEBIDAS	2.226	2.213	0,61	0,30	0,33
I.P.I-AUTOMÓVEIS	5.113	1.856	175,46	0,70	0,28
I.P.I-VINCULADO À IMPORTAÇÃO	10.462	8.175	27,97	1,43	1,22
I.P.I-OUTROS	15.288	14.075	8,62	2,09	2,10
IMPOSTO SOBRE A RENDA-TOTAL	189.040	186.201	1,52	25,88	27,81
I.RENDA-PESSOA FÍSICA	16.404	15.133	8,40	2,25	2,26
I.RENDA-PESSOA JURÍDICA	82.360	84.454	(2,48)	11,27	12,61
ENTIDADES FINANCEIRAS	11.167	13.714	(18,57)	1,53	2,05
DEMAIS EMPRESAS	71.193	70.741	0,64	9,74	10,57
I.RENDA-RETIDO NA FONTE	90.276	86.613	4,23	12,36	12,94
I.R.R.F-RENDIMENTOS DO TRABALHO	55.211	50.504	9,32	7,56	7,54
I.R.R.F-RENDIMENTOS DE CAPITAL	19.235	19.849	(3,10)	2,63	2,96
I.R.R.F-RENDIMENTOS DE RESIDENTES NO EXTERIOR	9.773	9.870	(0,98)	1,34	1,47
I.R.R.F-OUTROS RENDIMENTOS	6.056	6.389	(5,22)	0,83	0,95
IOF - I. S/ OPERAÇÕES FINANCEIRAS	24.562	18.340	33,92	3,36	2,74
ITR - I. TERRITORIAL RURAL	487	472	3,22	0,07	0,07
CPMF - CONTRIB. MOVIMENTAÇÃO FINANCEIRA	111	299	(62,96)	0,02	0,04
COFINS - CONTRIB. P/ A SEGURIDADE SOCIAL	128.947	113.248	13,86	17,65	16,91
ENTIDADES FINANCEIRAS	6.645	5.890	12,83	0,91	0,88
DEMAIS EMPRESAS	122.302	107.358	13,92	16,74	16,03
CONTRIBUIÇÃO PARA O PIS/PASEP	33.768	30.755	9,80	4,62	4,59
ENTIDADES FINANCEIRAS	1.233	1.125	9,67	0,17	0,17
DEMAIS EMPRESAS	32.535	29.631	9,80	4,45	4,43
CSLL - CONTRIB. SOCIAL S/ LUCRO LÍQUIDO	42.792	44.612	(4,08)	5,86	6,66
ENTIDADES FINANCEIRAS	7.818	9.116	(14,24)	1,07	1,36
DEMAIS EMPRESAS	34.974	35.496	(1,47)	4,79	5,30
CIDE-COMBUSTÍVEIS	7.234	4.475	61,66	0,99	0,67
CONTRIBUIÇÃO PARA O FUNDAF	386	329	17,03	0,05	0,05
OUTRAS RECEITAS ADMINISTRADAS	14.794	14.084	5,04	2,03	2,10
SUBTOTAL [A]	498.285	458.097	8,77	68,20	68,42
RECEITA PREVIDENCIÁRIA [B]	206.343	186.945	10,38	28,24	27,92
PRÓPRIA	186.178	168.658	10,39	25,48	25,19
DEMAIS	20.165	18.286	10,28	2,76	2,73
ADMINISTRADAS PELA RFB [C]=[A]+[B]	704.629	645.042	9,24	96,45	96,34
ADMINISTRADAS POR OUTROS ÓRGÃOS [D]	25.951	24.485	5,99	3,55	3,66
TOTAL GERAL [E]=[C]+[D]	730.580	669.526	9,12	100,00	100,00
PSS - CONTRIB. DO PLANO DE SEGURIDADE DO SERVIDOR (*)	6.160	-	-	-	-

(*) A partir de agosto de 2010 (art. 23, MP nº 497/10) a PSS passou a ser administrada pela RFB.

TABELA II-B

ARRECAÇÃO DAS RECEITAS FEDERAIS
PERÍODO: JANEIRO A NOVEMBRO - 2010/2009
(A PREÇOS DE NOVEMBRO/10 - IGP-DI)

UNIDADE: R\$ MILHÕES

RECEITAS	2010 [A]	2009 [B]	VAR. (%) [A]/[B]	PARTICIPAÇÃO (%)	
				2010	2009
IMPOSTO SOBRE IMPORTAÇÃO	20.131	16.196	24,30	2,68	2,35
I.P.I-TOTAL	37.542	30.444	23,31	5,00	4,41
I.P.I-FUMO	3.572	3.323	7,49	0,48	0,48
I.P.I-BEBIDAS	2.290	2.275	0,69	0,30	0,33
I.P.I-AUTOMÓVEIS	5.239	1.923	172,45	0,70	0,28
I.P.I-VINCULADO À IMPORTAÇÃO	10.739	8.412	27,67	1,43	1,22
I.P.I-OUTROS	15.702	14.512	8,20	2,09	2,10
IMPOSTO SOBRE A RENDA-TOTAL	194.567	191.560	1,57	25,90	27,78
I.RENDA-PESSOA FÍSICA	16.872	15.603	8,13	2,25	2,26
I.RENDA-PESSOA JURÍDICA	84.829	86.903	(2,39)	11,29	12,60
ENTIDADES FINANCEIRAS	11.502	14.090	(18,36)	1,53	2,04
DEMAIS EMPRESAS	73.327	72.813	0,71	9,76	10,56
I.RENDA-RETIDO NA FONTE	92.866	89.054	4,28	12,36	12,91
I.R.R.F-RENDIMENTOS DO TRABALHO	56.795	51.930	9,37	7,56	7,53
I.R.R.F-RENDIMENTOS DE CAPITAL	19.796	20.392	(2,92)	2,63	2,96
I.R.R.F-RENDIMENTOS DE RESIDENTES NO EXTERIOR	10.049	10.145	(0,95)	1,34	1,47
I.R.R.F-OUTROS RENDIMENTOS	6.227	6.588	(5,49)	0,83	0,96
IOF - I. S/ OPERAÇÕES FINANCEIRAS	25.231	18.897	33,52	3,36	2,74
ITR - I. TERRITORIAL RURAL	492	490	0,41	0,07	0,07
CPMF - CONTRIB. MOVIMENTAÇÃO FINANCEIRA	114	310	(63,36)	0,02	0,04
COFINS - CONTRIB. P/ A SEGURIDADE SOCIAL	132.532	116.724	13,54	17,64	16,93
ENTIDADES FINANCEIRAS	6.834	6.065	12,69	0,91	0,88
DEMAIS EMPRESAS	125.698	110.659	13,59	16,73	16,05
CONTRIBUIÇÃO PARA O PIS/PASEP	34.710	31.691	9,53	4,62	4,60
ENTIDADES FINANCEIRAS	1.269	1.158	9,64	0,17	0,17
DEMAIS EMPRESAS	33.440	30.533	9,52	4,45	4,43
CSLL - CONTRIB. SOCIAL S/ LUCRO LÍQUIDO	44.089	45.878	(3,90)	5,87	6,65
ENTIDADES FINANCEIRAS	8.074	9.364	(13,78)	1,07	1,36
DEMAIS EMPRESAS	36.016	36.514	(1,37)	4,79	5,29
CIDE-COMBUSTÍVEIS	7.437	4.646	60,07	0,99	0,67
CONTRIBUIÇÃO PARA O FUNDAF	396	340	16,41	0,05	0,05
OUTRAS RECEITAS ADMINISTRADAS	15.234	14.604	4,31	2,03	2,12
SUBTOTAL [A]	512.474	471.782	8,63	68,21	68,41
RECEITA PREVIDENCIÁRIA [B]	212.118	192.516	10,18	28,23	27,92
PRÓPRIA	191.361	173.723	10,15	25,47	25,19
DEMAIS	20.757	18.793	10,45	2,76	2,73
ADMINISTRADAS PELA RFB [C]=[A]+[B]	724.592	664.297	9,08	96,44	96,33
ADMINISTRADAS POR OUTROS ÓRGÃOS [D]	26.767	25.311	5,75	3,56	3,67
TOTAL GERAL [E]=[C]+[D]	751.359	689.609	8,95	100,00	100,00
PSS - CONTRIB. DO PLANO DE SEGURIDADE DO SERVIDOR (*)	6.190	-	-	-	-

(*) A partir de agosto de 2010 (art. 23, MP nº 497/10) a PSS passou a ser administrada pela RFB.

TABELA III
ARRECAÇÃO DAS RECEITAS FEDERAIS
PERÍODO: JANEIRO DE 2006 A NOVEMBRO DE 2010

(A PREÇOS CORRENTES)

UNIDADE: R\$ MILHÕES

MÊS	I. Renda	IPI (Exceto IPI-Vinculado)	I. Importação e IPI-Vinculado	Contribuições (*)	Receita Previdenciária	Outros	Receitas Administradas pela RFB	Receitas Administradas por Outros Órgãos	Total Geral (**)
JAN	10.954	1.813	1.275	16.259	9.831	886	41.018	2.636	43.654
FEV	9.459	1.707	1.025	13.558	9.968	855	36.571	967	37.539
MAR	10.439	1.542	1.295	14.203	10.039	858	38.375	863	39.238
ABR	12.920	1.816	1.111	15.231	9.929	873	41.880	3.025	44.905
MAIO	9.442	1.540	1.343	14.394	10.266	926	37.912	1.069	38.981
JUN	14.232	1.720	1.286	14.764	10.548	980	43.529	1.033	44.562
JUL	10.641	1.708	1.296	15.234	10.370	962	40.211	3.104	43.315
AGO	9.588	1.811	1.739	15.013	10.897	1.101	40.149	1.048	41.197
SET	10.716	2.220	1.378	16.289	11.223	1.353	43.178	1.520	44.699
OUT	11.798	1.942	1.415	16.216	11.156	1.176	43.703	3.272	46.975
NOV	9.639	2.004	1.574	15.604	11.178	1.088	41.089	896	41.985
DEZ	16.663	2.178	1.457	16.201	17.732	1.142	55.373	935	56.308
TOTAL 2006	136.492	22.001	16.194	182.967	133.138	12.198	502.989	20.368	523.358
JAN	13.117	1.932	1.458	18.001	11.303	1.339	47.150	2.728	49.878
FEV	10.591	1.840	1.295	15.098	11.163	969	40.956	794	41.750
MAR	12.694	1.730	1.632	15.737	11.630	1.033	44.455	772	45.228
ABR	15.124	2.038	1.466	17.307	11.617	1.124	48.676	2.369	51.045
MAIO	11.487	1.834	1.646	15.743	11.933	1.948	44.589	835	45.424
JUN	14.587	2.211	1.504	16.843	12.005	1.052	48.201	872	49.073
JUL	12.768	2.081	1.616	17.874	12.356	1.090	47.786	2.610	50.396
AGO	11.891	2.254	1.911	17.201	12.957	1.584	47.798	920	48.718
SET	11.359	2.424	1.726	17.731	12.430	1.906	47.576	904	48.480
OUT	14.195	2.526	2.034	18.720	12.920	1.457	51.853	2.926	54.779
NOV	13.914	2.414	1.937	18.980	12.946	1.305	51.496	918	52.414
DEZ	18.589	2.879	1.733	19.433	20.586	1.418	64.638	994	65.632
TOTAL 2007	160.316	26.162	19.958	208.668	153.845	16.225	585.175	17.642	602.817
JAN	20.082	2.261	1.983	19.572	13.779	1.727	59.404	3.192	62.596
FEV	12.747	2.210	1.834	15.045	13.164	2.121	47.122	1.022	48.144
MAR	15.324	2.385	1.869	15.010	13.363	2.061	50.012	989	51.001
ABR	18.013	2.430	1.971	17.546	13.960	2.289	56.209	3.545	59.754
MAIO	13.155	2.465	2.083	15.357	13.932	2.314	49.307	1.124	50.431
JUN	16.043	2.150	2.111	17.635	14.205	2.311	54.456	1.291	55.747
JUL	17.602	2.553	2.280	17.972	14.677	2.278	57.362	4.598	61.960
AGO	13.834	2.715	2.278	16.685	14.600	2.452	52.562	1.367	53.930
SET	14.320	2.610	2.715	17.258	14.851	2.584	54.339	1.324	55.663
OUT	18.168	2.619	3.073	19.278	14.887	2.465	60.489	5.004	65.493
NOV	13.987	2.509	2.842	16.662	15.051	2.567	53.619	1.110	54.729
DEZ	18.480	2.158	2.599	15.432	24.006	2.646	65.319	909	66.229
TOTAL 2008	191.755	29.064	27.637	203.451	180.476	27.817	660.201	25.474	685.675
JAN	21.053	1.706	2.227	16.760	14.911	2.137	58.794	2.648	61.442
FEV	11.622	1.471	1.849	12.930	14.440	2.035	44.347	758	45.106
MAR	15.916	1.404	2.439	15.226	15.651	1.850	52.486	774	53.261
ABR	17.782	1.815	1.822	16.384	15.587	2.084	55.475	2.222	57.698
MAIO	12.755	1.500	1.786	14.288	15.811	2.795	48.934	900	49.835
JUN	16.385	1.771	1.786	15.098	15.597	2.223	52.860	1.174	54.034
JUL	16.492	1.809	1.885	17.314	15.794	2.431	55.727	2.946	58.672
AGO	11.942	1.810	1.923	15.619	15.812	3.941	51.046	1.006	52.053
SET	12.698	1.939	2.095	17.022	15.660	789	50.203	1.267	51.470
OUT	20.042	2.254	2.187	19.813	16.371	4.283	64.949	3.811	68.760
NOV	16.822	2.465	2.287	19.938	18.690	6.495	66.697	5.393	72.090
DEZ	18.087	2.398	2.216	18.599	26.414	2.381	70.094	3.775	73.869
TOTAL 2009	191.597	22.343	24.502	198.991	200.737	33.444	671.614	26.675	698.289
JAN	22.599	2.160	2.157	21.555	17.180	3.390	69.041	3.985	73.027
FEV	11.802	1.832	2.093	16.246	16.829	3.251	52.053	1.488	53.541
MAR	15.205	1.846	2.648	17.279	17.441	3.492	57.911	1.505	59.416
ABR	21.268	2.392	2.299	19.730	18.027	3.142	66.858	4.047	70.906
MAIO	14.772	2.268	2.572	17.242	18.199	4.197	59.249	1.865	61.114
JUN	15.591	2.420	2.693	17.596	18.347	3.564	60.211	1.277	61.488
JUL	17.727	2.222	2.764	19.541	18.589	3.370	64.213	3.759	67.973
AGO	15.244	2.445	3.042	18.507	19.008	2.976	61.222	1.499	62.721
SET	14.650	2.564	3.027	18.888	18.989	4.117	62.234	1.185	63.419
OUT	19.883	2.638	2.926	21.845	19.362	4.323	70.978	3.448	74.425
NOV	16.134	2.772	3.230	19.832	19.988	3.554	65.509	1.289	66.797
JAN-NOV 2010	184.873	25.559	29.451	208.262	201.958	39.376	689.479	25.347	714.826

(*) CPMF, COFINS, PIS/PASEP, CSLL e CIDE-COMBUSTÍVEIS.

(**) Não inclui PSS.

TABELA III-A
ARRECAÇÃO DAS RECEITAS FEDERAIS
PERÍODO: JANEIRO DE 2006 A NOVEMBRO DE 2010
(A PREÇOS DE NOVEMBRO/10 - IPCA)

UNIDADE: R\$ MILHÕES

MÊS	I. Renda	IPI (Exceto IPI-Vinculado)	I. Importação e IPI-Vinculado	Contribuições (*)	Receita Previdenciária	Outros	Receitas Administradas pela RFB	Receitas Administradas por Outros Órgãos	Total Geral (**)
JAN	13.641	2.258	1.587	20.247	12.243	1.103	51.078	3.283	54.361
FEV	11.731	2.117	1.271	16.815	12.362	1.060	45.355	1.200	46.555
MAR	12.891	1.904	1.599	17.538	12.396	1.059	47.389	1.065	48.454
ABR	15.921	2.238	1.370	18.768	12.235	1.076	51.609	3.728	55.337
MAIO	11.624	1.896	1.654	17.720	12.638	1.139	46.672	1.316	47.988
JUN	17.558	2.121	1.587	18.214	13.012	1.208	53.700	1.274	54.974
JUL	13.102	2.103	1.595	18.758	12.769	1.184	49.512	3.822	53.335
AGO	11.800	2.229	2.140	18.477	13.411	1.355	49.411	1.290	50.701
SET	13.160	2.726	1.692	20.005	13.783	1.662	53.028	1.867	54.895
OUT	14.441	2.377	1.733	19.849	13.656	1.440	53.496	4.005	57.501
NOV	11.763	2.446	1.921	19.042	13.641	1.328	50.140	1.093	51.233
DEZ	20.236	2.645	1.769	19.676	21.535	1.387	67.248	1.136	68.384
TOTAL 2006	167.869	27.060	19.917	225.109	163.682	15.001	618.639	25.079	643.717
JAN	15.861	2.336	1.763	21.766	13.667	1.619	57.011	3.298	60.309
FEV	12.750	2.215	1.559	18.175	13.439	1.167	49.304	956	50.260
MAR	15.226	2.075	1.957	18.875	13.949	1.239	53.320	926	54.247
ABR	18.095	2.438	1.754	20.707	13.899	1.345	58.237	2.834	61.071
MAIO	13.704	2.188	1.964	18.782	14.237	2.324	53.199	996	54.195
JUN	17.354	2.630	1.789	20.038	14.283	1.252	57.347	1.038	58.384
JUL	15.155	2.470	1.918	21.215	14.665	1.294	56.717	3.098	59.815
AGO	14.048	2.662	2.257	20.320	15.307	1.871	56.466	1.087	57.553
SET	13.395	2.858	2.036	20.909	14.658	2.247	56.103	1.066	57.169
OUT	16.689	2.970	2.392	22.009	15.190	1.714	60.963	3.440	64.404
NOV	16.296	2.827	2.269	22.231	15.163	1.528	60.314	1.075	61.390
DEZ	21.612	3.347	2.015	22.594	23.935	1.649	75.151	1.155	76.306
TOTAL 2007	190.184	31.017	23.673	247.621	182.389	19.248	694.132	20.970	715.102
JAN	23.223	2.614	2.293	22.632	15.935	1.998	68.695	3.691	72.386
FEV	14.669	2.543	2.110	17.313	15.149	2.441	54.226	1.176	55.402
MAR	17.550	2.731	2.141	17.191	15.305	2.360	57.277	1.132	58.410
ABR	20.517	2.767	2.244	19.985	15.901	2.607	64.022	4.038	68.059
MAIO	14.866	2.786	2.354	17.355	15.744	2.615	55.720	1.270	56.990
JUN	17.996	2.412	2.368	19.783	15.935	2.593	61.087	1.448	62.535
JUL	19.641	2.849	2.544	20.054	16.377	2.542	64.007	5.131	69.138
AGO	15.393	3.021	2.534	18.566	16.246	2.729	58.488	1.521	60.009
SET	15.893	2.897	3.013	19.154	16.482	2.868	60.308	1.470	61.778
OUT	20.073	2.893	3.395	21.299	16.449	2.724	66.834	5.528	72.362
NOV	15.399	2.762	3.129	18.343	16.570	2.826	59.030	1.222	60.252
DEZ	20.288	2.369	2.853	16.942	26.355	2.904	71.710	998	72.709
TOTAL 2008	215.509	32.645	30.980	228.617	202.446	31.208	741.404	28.625	770.030
JAN	23.003	1.864	2.433	18.312	16.291	2.335	64.239	2.893	67.132
FEV	12.628	1.599	2.009	14.050	15.691	2.212	48.189	824	49.013
MAR	17.260	1.523	2.645	16.512	16.972	2.006	56.919	840	57.759
ABR	19.192	1.959	1.966	17.683	16.823	2.250	59.873	2.398	62.271
MAIO	13.702	1.611	1.919	15.348	16.984	3.002	52.566	967	53.534
JUN	17.538	1.896	1.911	16.160	16.695	2.380	56.580	1.257	57.837
JUL	17.611	1.932	2.013	18.488	16.865	2.596	59.505	3.145	62.651
AGO	12.733	1.929	2.050	16.653	16.859	4.202	54.426	1.073	55.499
SET	13.507	2.062	2.229	18.106	16.656	839	53.399	1.348	54.746
OUT	21.258	2.391	2.320	21.015	17.364	4.543	68.891	4.042	72.933
NOV	17.770	2.604	2.416	21.062	19.743	6.861	70.455	5.697	76.152
DEZ	19.036	2.524	2.332	19.575	27.800	2.505	73.771	3.973	77.744
TOTAL 2009	205.237	23.894	26.243	212.964	214.744	35.731	718.813	28.457	747.270
JAN	23.607	2.256	2.253	22.517	17.947	3.542	72.122	4.163	76.286
FEV	12.233	1.899	2.170	16.840	17.444	3.369	53.955	1.542	55.498
MAR	15.679	1.904	2.731	17.818	17.985	3.600	59.716	1.552	61.268
ABR	21.806	2.453	2.357	20.230	18.484	3.222	68.552	4.150	72.702
MAIO	15.082	2.316	2.625	17.603	18.580	4.284	60.490	1.904	62.394
JUN	15.917	2.470	2.749	17.965	18.731	3.639	61.472	1.304	62.776
JUL	18.097	2.268	2.822	19.948	18.976	3.440	65.552	3.838	69.389
AGO	15.555	2.495	3.104	18.886	19.396	3.037	62.473	1.530	64.003
SET	14.882	2.605	3.075	19.187	19.290	4.182	63.221	1.203	64.425
OUT	20.048	2.660	2.950	22.027	19.523	4.359	71.567	3.476	75.043
NOV	16.134	2.772	3.230	19.832	19.988	3.554	65.509	1.289	66.797
JAN-NOV 2010	189.040	26.098	30.067	212.852	206.343	40.229	704.629	25.951	730.580

(*) CPMF, COFINS, PIS/PASEP, CSLL e CIDE-COMBUSTÍVEIS.

(**) Não inclui PSS.

TABELA III-B
ARRECAÇÃO DAS RECEITAS FEDERAIS
PERÍODO: JANEIRO DE 2006 A NOVEMBRO DE 2010
(A PREÇOS DE NOVEMBRO/10 - IGP-DI)

UNIDADE: R\$ MILHÕES

MÊS	I. Renda	IPI (Exceto IPI-Vinculado)	I. Importação e IPI-Vinculado	Contribuições (*)	Receita Previdenciária	Outros	Receitas Administradas pela RFB	Receitas Administradas por Outros Órgãos	Total Geral (**)
JAN	14.525	2.404	1.690	21.558	13.036	1.174	54.388	3.496	57.883
FEV	12.550	2.264	1.360	17.988	13.225	1.134	48.521	1.283	49.804
MAR	13.913	2.054	1.726	18.928	13.379	1.143	51.144	1.150	52.294
ABR	17.216	2.420	1.481	20.294	13.230	1.163	55.805	4.031	59.835
MAIO	12.534	2.044	1.783	19.108	13.628	1.229	50.326	1.419	51.744
JUN	18.767	2.267	1.696	19.468	13.908	1.292	57.398	1.362	58.760
JUL	14.007	2.249	1.705	20.054	13.651	1.266	52.932	4.086	57.019
AGO	12.570	2.374	2.279	19.682	14.286	1.443	52.635	1.374	54.009
SET	14.015	2.903	1.802	21.304	14.677	1.769	56.470	1.988	58.459
OUT	15.306	2.519	1.836	21.037	14.473	1.526	56.698	4.244	60.942
NOV	12.434	2.586	2.030	20.129	14.420	1.404	53.003	1.156	54.159
DEZ	21.439	2.802	1.874	20.845	22.815	1.469	71.244	1.203	72.448
TOTAL 2006	179.274	28.888	21.264	240.396	174.728	16.013	660.564	26.792	687.356
JAN	16.805	2.475	1.868	23.062	14.480	1.715	60.405	3.495	63.900
FEV	13.537	2.351	1.655	19.298	14.269	1.239	52.349	1.015	53.364
MAR	16.190	2.206	2.081	20.070	14.832	1.318	56.698	985	57.683
ABR	19.262	2.595	1.868	22.043	14.795	1.432	61.994	3.017	65.011
MAIO	14.606	2.332	2.093	20.018	15.173	2.476	56.698	1.062	57.760
JUN	18.500	2.804	1.907	21.361	15.226	1.334	61.132	1.106	62.238
JUL	16.134	2.630	2.042	22.586	15.612	1.377	60.382	3.298	63.680
AGO	14.820	2.809	2.381	21.437	16.148	1.974	59.569	1.147	60.716
SET	13.992	2.986	2.127	21.843	15.312	2.347	58.607	1.114	59.720
OUT	17.356	3.089	2.487	22.888	15.797	1.782	63.400	3.578	66.978
NOV	16.835	2.921	2.344	22.966	15.664	1.579	62.309	1.111	63.420
DEZ	22.166	3.433	2.066	23.173	24.548	1.691	77.078	1.185	78.263
TOTAL 2007	200.204	32.631	24.920	260.744	191.858	20.265	730.621	22.111	752.732
JAN	23.712	2.670	2.341	23.109	16.270	2.040	70.142	3.769	73.911
FEV	14.995	2.600	2.157	17.697	15.485	2.495	55.429	1.202	56.631
MAR	17.900	2.786	2.184	17.534	15.610	2.408	58.420	1.155	59.575
ABR	20.809	2.807	2.276	20.269	16.127	2.644	64.931	4.095	69.026
MAIO	14.916	2.795	2.362	17.413	15.797	2.624	55.907	1.274	57.181
JUN	17.853	2.393	2.349	19.625	15.808	2.572	60.601	1.436	62.037
JUL	19.371	2.809	2.509	19.778	16.152	2.507	63.127	5.061	68.187
AGO	15.282	2.999	2.516	18.432	16.128	2.709	58.066	1.510	59.576
SET	15.763	2.873	2.988	18.997	16.347	2.845	59.813	1.458	61.270
OUT	19.782	2.851	3.346	20.991	16.210	2.684	65.865	5.448	71.313
NOV	15.220	2.730	3.093	18.130	16.378	2.793	58.343	1.207	59.551
DEZ	20.197	2.358	2.840	16.866	26.236	2.891	71.389	994	72.382
TOTAL 2008	215.799	32.671	30.962	228.840	202.548	31.213	742.033	28.610	770.642
JAN	23.007	1.864	2.433	18.316	16.295	2.336	64.251	2.894	67.145
FEV	12.717	1.610	2.023	14.149	15.800	2.227	48.526	830	49.356
MAR	17.563	1.550	2.692	16.802	17.270	2.041	57.919	855	58.773
ABR	19.615	2.003	2.010	18.073	17.194	2.299	61.193	2.451	63.644
MAIO	14.044	1.651	1.967	15.732	17.409	3.077	53.880	991	54.872
JUN	18.099	1.957	1.972	16.677	17.229	2.456	58.390	1.297	59.687
JUL	18.335	2.011	2.096	19.249	17.559	2.703	61.953	3.275	65.228
AGO	13.265	2.010	2.136	17.348	17.563	4.377	56.698	1.118	57.816
SET	14.069	2.148	2.322	18.860	17.350	874	55.623	1.404	57.027
OUT	22.214	2.499	2.424	21.960	18.145	4.748	71.990	4.224	76.214
NOV	18.632	2.730	2.533	22.084	20.702	7.194	73.875	5.973	79.849
DEZ	20.056	2.659	2.457	20.623	29.289	2.640	77.723	4.185	81.909
TOTAL 2009	211.616	24.692	27.064	219.873	221.805	36.971	742.021	29.497	771.517
JAN	24.808	2.371	2.368	23.662	18.860	3.722	75.791	4.375	80.166
FEV	12.816	1.989	2.273	17.642	18.275	3.530	56.526	1.616	58.141
MAR	16.408	1.992	2.858	18.646	18.821	3.768	62.493	1.624	64.117
ABR	22.786	2.563	2.463	21.139	19.315	3.366	71.633	4.336	75.969
MAIO	15.583	2.392	2.713	18.188	19.197	4.427	62.499	1.967	64.466
JUN	16.390	2.544	2.831	18.498	19.287	3.747	63.298	1.343	64.640
JUL	18.595	2.331	2.900	20.498	19.499	3.535	67.358	3.943	71.301
AGO	15.816	2.536	3.156	19.202	19.722	3.088	63.521	1.556	65.076
SET	15.034	2.632	3.106	19.384	19.487	4.225	63.869	1.216	65.084
OUT	20.197	2.680	2.972	22.191	19.668	4.391	72.099	3.502	75.601
NOV	16.134	2.772	3.230	19.832	19.988	3.554	65.509	1.289	66.797
JAN-NOV 2010	194.567	26.803	30.870	218.882	212.118	41.353	724.592	26.767	751.359

(*) CPMF, COFINS, PIS/PASEP, CSLL e CIDE-COMBUSTÍVEIS.

(**) Não inclui PSS.

TABELA IV
CONVERSÃO DE DEPÓSITOS JUDICIAIS EM RENDA DA UNIÃO
PERÍODO: JANEIRO DE 2006 A NOVEMBRO DE 2010
(A PREÇOS CORRENTES)

UNIDADE: R\$ MILHARES

MÊS	COFINS/ FINSOCIAL	IRPJ	PIS/PASEP	CSLL	TOTAL
JAN	1.541	3.534	1.195	603	6.872
FEV	4.683	1.233	326	769	7.011
MAR	3.224	1.923	2.565	911	8.622
ABR	4.200	680	1.616	4.595	11.091
MAIO	4.552	3.830	1.859	974	11.216
JUN	18.511	1.091	3.805	13.596	37.003
JUL	5.067	6.466	4.574	2.451	18.558
AGO	9.704	2.730	6.959	1.186	20.579
SET	32.494	8.271	4.254	1.196	46.216
OUT	6.549	2.112	14.722	2.998	26.381
NOV	3.590	2.290	19.589	2.149	27.618
DEZ	12.774	1.249	5.223	3.082	22.329
TOTAL 2006	106.889	35.409	66.686	34.511	243.495
JAN	3.298	1.468	4.998	7.721	17.485
FEV	2.489	5.758	8.370	14.046	30.663
MAR	12.157	187	8.720	4.192	25.255
ABR	10.044	2.105	11.783	861	24.793
MAIO	7.552	1.134	4.753	3.285	16.724
JUN	21.295	14.300	12.284	5.963	53.841
JUL	10.930	3.539	3.819	6.650	24.939
AGO	14.719	1.068	3.450	3.477	22.714
SET	7.246	326	17.624	2.665	27.860
OUT	14.282	4.134	9.622	40.975	69.014
NOV	13.715	1.572	1.309	4.041	20.636
DEZ	5.850	3.078	2.961	6.798	18.687
TOTAL 2007	123.577	38.669	89.692	100.673	352.611
JAN	6.829	24.349	8.856	4.667	44.701
FEV	5.553	703	4.031	820	11.108
MAR	2.979	508	623	1.214	5.323
ABR	6.313	936	3.587	5.356	16.192
MAIO	14.379	904	8.390	4.644	28.317
JUN	5.263	6.850	3.972	448	16.534
JUL	2.694	1.431	3.908	1.367	9.400
AGO	4.674	8.035	1.539	4.529	18.777
SET	4.436	3.834	17.025	5.262	30.557
OUT	2.688	45	3.790	4.672	11.194
NOV	11.517	393	6.167	9.824	27.901
DEZ	7.045	26.566	4.533	13.996	52.140
TOTAL 2008	74.371	74.555	66.421	56.799	272.145
JAN	3.714	1.778	6.190	1.182	12.863
FEV	2.178	1.437	2.385	2.670	8.671
MAR	7.087	4.986	28.961	8.025	49.058
ABR	6.255	868	4.205	623	11.950
MAIO	2.971	5.590	1.402	1.132	11.095
JUN	11.953	1.546	2.342	878	16.719
JUL	14.529	2.725	3.312	12.572	33.138
AGO	19.490	24.632	12.176	8.118	64.416
SET	3.073	1.049	13.629	3.439	21.190
OUT	3.138	261	6.655	5.068	15.122
NOV	4.191	750	2.252	314	7.506
DEZ	1.002	81	234	22	1.340
TOTAL 2009	79.581	45.703	83.743	44.042	253.069
JAN	817	12	63	363	1.255
FEV	59	0	185	0	244
MAR	523	2	130	5	659
ABR	7	18	3	24	52
MAIO	431	0	1.512	280	2.223
JUN	85	0	29	137	252
JUL	903	528	198	172	1.801
AGO	780	2	16	56	853
SET	301	56	115	29	501
OUT	62	49	20	50	181
NOV	700	4.766	365	3.175	9.006
JAN-NOV 2010	4.667	5.434	2.636	4.290	17.027

TABELA IV-A
CONVERSÃO DE DEPÓSITOS JUDICIAIS EM RENDA DA UNIÃO
PERÍODO: JANEIRO DE 2006 A NOVEMBRO DE 2010
(A PREÇOS DE NOVEMBRO/10 - IPCA)

UNIDADE: R\$ MILHARES

MÊS	COFINS/ FINSOCIAL	IRPJ	PIS/PASEP	CSLL	TOTAL
JAN	1.919	4.401	1.488	751	8.558
FEV	5.807	1.530	404	954	8.694
MAR	3.981	2.375	3.167	1.125	10.647
ABR	5.176	837	1.991	5.663	13.667
MAIO	5.604	4.715	2.288	1.199	13.807
JUN	22.837	1.346	4.694	16.773	45.649
JUL	6.239	7.961	5.632	3.019	22.850
AGO	11.942	3.360	8.565	1.460	25.327
SET	39.907	10.158	5.224	1.469	56.758
OUT	8.017	2.585	18.021	3.670	32.292
NOV	4.380	2.794	23.905	2.622	33.702
DEZ	15.514	1.517	6.344	3.743	27.118
TOTAL 2006	131.323	43.579	81.721	42.447	299.070
JAN	3.988	1.775	6.043	9.336	21.142
FEV	2.996	6.931	10.076	16.909	36.913
MAR	14.581	224	10.458	5.028	30.291
ABR	12.017	2.518	14.097	1.030	29.663
MAIO	9.011	1.353	5.670	3.919	19.953
JUN	25.335	17.013	14.614	7.095	64.057
JUL	12.973	4.201	4.533	7.893	29.600
AGO	17.388	1.262	4.075	4.107	26.833
SET	8.544	384	20.782	3.143	32.854
OUT	16.792	4.861	11.313	48.174	81.139
NOV	16.063	1.841	1.533	4.733	24.170
DEZ	6.802	3.578	3.442	7.903	21.726
TOTAL 2007	146.489	45.943	106.639	119.269	418.341
JAN	7.897	28.157	10.241	5.397	51.692
FEV	6.391	809	4.638	944	12.782
MAR	3.412	582	713	1.390	6.097
ABR	7.190	1.066	4.086	6.100	18.443
MAIO	16.249	1.021	9.481	5.248	32.000
JUN	5.904	7.684	4.456	503	18.547
JUL	3.006	1.596	4.361	1.526	10.489
AGO	5.201	8.941	1.713	5.039	20.894
SET	4.924	4.255	18.895	5.840	33.914
OUT	2.970	49	4.187	5.162	12.368
NOV	12.679	433	6.789	10.815	30.717
DEZ	7.734	29.166	4.976	15.365	57.242
TOTAL 2008	83.557	83.761	74.537	63.330	305.185
JAN	4.058	1.943	6.763	1.291	14.054
FEV	2.367	1.562	2.592	2.902	9.422
MAR	7.685	5.407	31.406	8.702	53.201
ABR	6.750	937	4.538	673	12.898
MAIO	3.191	6.005	1.507	1.216	11.918
JUN	12.794	1.655	2.507	940	17.895
JUL	15.514	2.910	3.537	13.425	35.385
AGO	20.780	26.263	12.982	8.655	68.681
SET	3.269	1.116	14.496	3.658	22.539
OUT	3.329	277	7.059	5.375	16.040
NOV	4.427	792	2.379	331	7.930
DEZ	1.055	85	247	24	1.410
TOTAL 2009	85.220	48.951	90.012	47.191	271.373
JAN	854	13	66	379	1.311
FEV	61	0	191	0	253
MAR	539	2	134	5	679
ABR	7	19	4	24	54
MAIO	440	0	1.544	285	2.269
JUN	87	0	30	140	257
JUL	922	539	202	176	1.839
AGO	796	2	16	57	871
SET	305	57	117	29	509
OUT	63	49	20	50	182
NOV	700	4.766	365	3.175	9.006
JAN-NOV 2010	4.773	5.448	2.689	4.321	17.230

TABELA IV-B
CONVERSÃO DE DEPÓSITOS JUDICIAIS EM RENDA DA UNIÃO
PERÍODO: JANEIRO DE 2006 A NOVEMBRO DE 2010
(A PREÇOS DE NOVEMBRO/10 - IGP-DI)

UNIDADE: R\$ MILHARES

MÊS	COFINS/ FINSOCIAL	IRPJ	PIS/PASEP	CSLL	TOTAL
JAN	2.043	4.686	1.584	799	9.112
FEV	6.212	1.636	432	1.020	9.301
MAR	4.296	2.563	3.418	1.214	11.491
ABR	5.596	906	2.153	6.123	14.778
MAIO	6.043	5.085	2.467	1.293	14.888
JUN	24.409	1.438	5.017	17.928	48.792
JUL	6.669	8.511	6.021	3.227	24.428
AGO	12.722	3.579	9.123	1.555	26.979
SET	42.498	10.818	5.563	1.565	60.443
OUT	8.497	2.740	19.099	3.889	34.225
NOV	4.630	2.954	25.270	2.772	35.627
DEZ	16.436	1.607	6.721	3.966	28.729
TOTAL 2006	140.052	46.522	86.869	45.351	318.794
JAN	4.225	1.881	6.403	9.891	22.400
FEV	3.181	7.359	10.699	17.953	39.192
MAR	15.504	238	11.121	5.347	32.209
ABR	12.793	2.681	15.007	1.096	31.576
MAIO	9.603	1.442	6.043	4.177	21.266
JUN	27.007	18.136	15.579	7.563	68.285
JUL	13.811	4.472	4.826	8.403	31.512
AGO	18.344	1.332	4.299	4.333	28.308
SET	8.925	402	21.710	3.283	34.320
OUT	17.463	5.055	11.765	50.099	84.382
NOV	16.594	1.902	1.584	4.890	24.970
DEZ	6.976	3.670	3.531	8.106	22.283
TOTAL 2007	154.428	48.570	112.566	125.141	440.705
JAN	8.063	28.750	10.457	5.510	52.781
FEV	6.532	827	4.741	965	13.066
MAR	3.480	593	727	1.418	6.218
ABR	7.293	1.081	4.144	6.187	18.705
MAIO	16.304	1.025	9.513	5.266	32.108
JUN	5.857	7.623	4.421	499	18.400
JUL	2.965	1.574	4.301	1.505	10.345
AGO	5.163	8.877	1.700	5.003	20.743
SET	4.883	4.220	18.740	5.792	33.636
OUT	2.927	49	4.126	5.087	12.189
NOV	12.532	428	6.710	10.689	30.359
DEZ	7.700	29.035	4.954	15.296	56.985
TOTAL 2008	83.698	84.083	74.535	63.218	305.534
JAN	4.059	1.943	6.764	1.291	14.057
FEV	2.384	1.573	2.610	2.922	9.488
MAR	7.820	5.502	31.958	8.855	54.135
ABR	6.899	957	4.638	687	13.182
MAIO	3.271	6.155	1.544	1.246	12.216
JUN	13.203	1.708	2.587	970	18.468
JUL	16.152	3.029	3.682	13.977	36.841
AGO	21.648	27.360	13.524	9.017	71.548
SET	3.405	1.163	15.100	3.810	23.478
OUT	3.478	289	7.377	5.617	16.761
NOV	4.642	831	2.494	347	8.314
DEZ	1.111	89	260	25	1.486
TOTAL 2009	88.073	50.599	92.538	48.765	279.974
JAN	897	13	69	398	1.378
FEV	64	0	200	0	265
MAR	564	2	140	5	711
ABR	7	20	4	26	56
MAIO	454	1	1.595	295	2.345
JUN	89	0	31	144	265
JUL	947	554	208	181	1.890
AGO	809	2	16	58	885
SET	309	57	118	30	514
OUT	63	50	20	50	184
NOV	700	4.766	365	3.175	9.006
JAN-NOV 2010	4.904	5.465	2.767	4.362	17.498

GRÁFICO I-A
ARRECAÇÃO DOS IMPOSTOS E CONTRIBUIÇÕES ADMINISTRADOS PELA RFB (exceto PSS)
PERÍODO: JANEIRO DE 2007 A NOVEMBRO DE 2010
(A PREÇOS DE NOVEMBRO/10 - IPCA)



GRÁFICO I-B
ARRECAÇÃO DOS IMPOSTOS E CONTRIBUIÇÕES ADMINISTRADOS PELA RFB (exceto PSS)
PERÍODO: JANEIRO DE 2007 A NOVEMBRO DE 2010
(A PREÇOS DE NOVEMBRO/10 - IGP-DI)



GRÁFICO II-A
ARRECAÇÃO DO I. RENDA, IPI (exceto Vinculado) E CONTRIBUIÇÕES ADMINISTRADOS PELA RFB (exceto PSS)
PERÍODO: JANEIRO DE 2007 A NOVEMBRO DE 2010
(A PREÇOS DE NOVEMBRO/10 - IPCA)

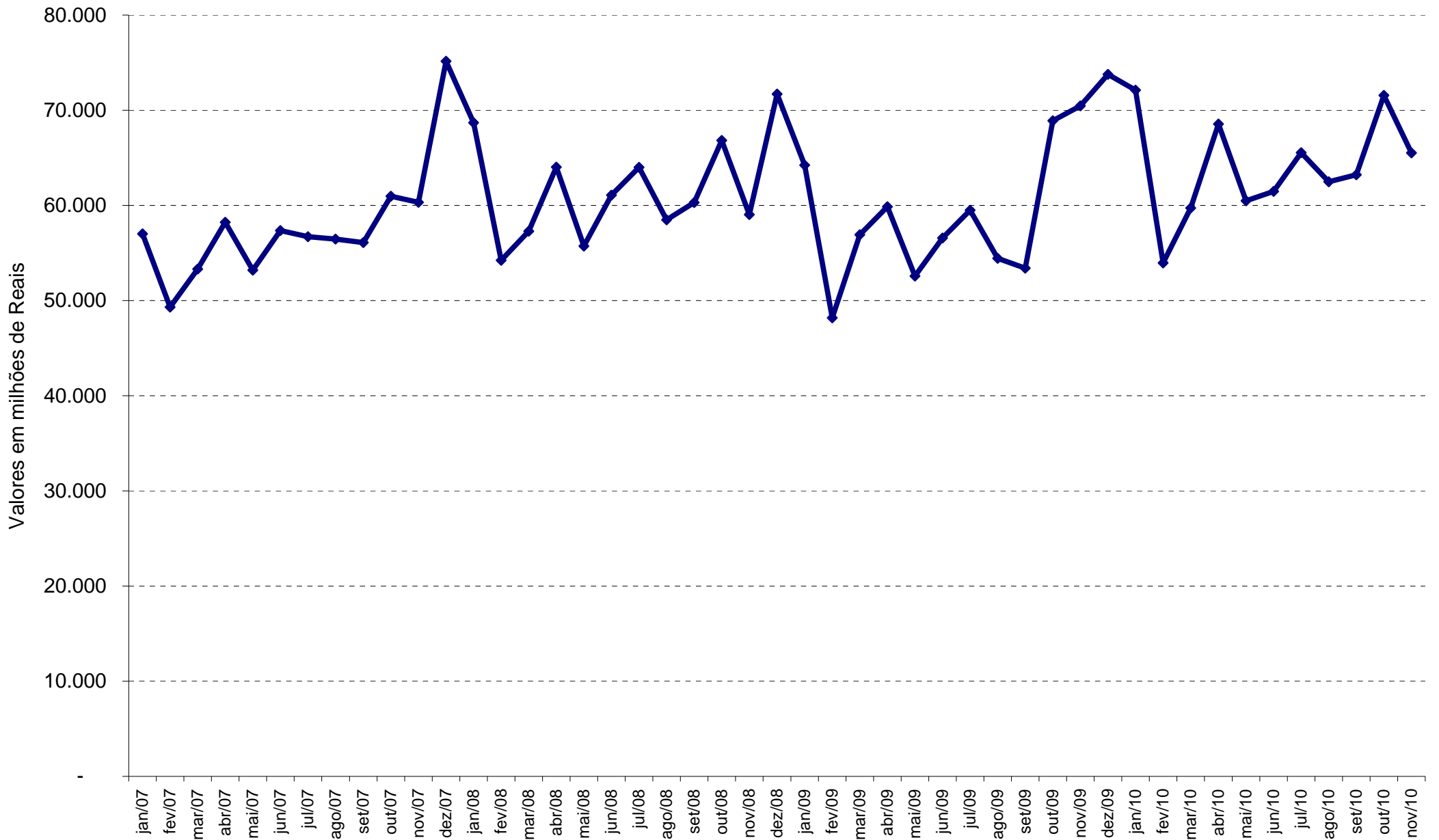

GRÁFICO II-B
ARRECAÇÃO DO I. RENDA, IPI (exceto Vinculado) E CONTRIBUIÇÕES ADMINISTRADOS PELA RFB (exceto PSS)
PERÍODO: JANEIRO DE 2007 A NOVEMBRO DE 2010
(A PREÇOS DE NOVEMBRO/10 - IGP-DI)

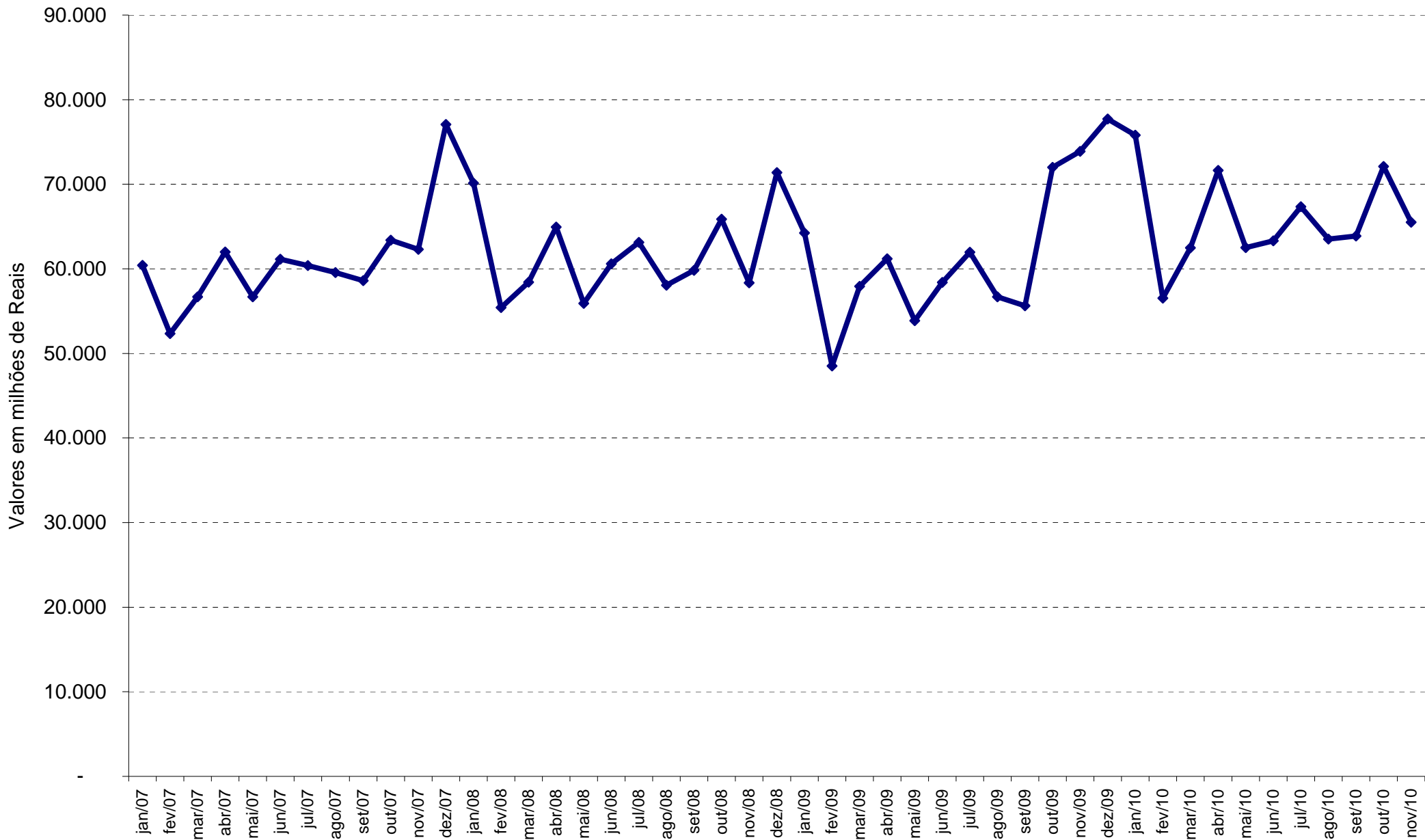
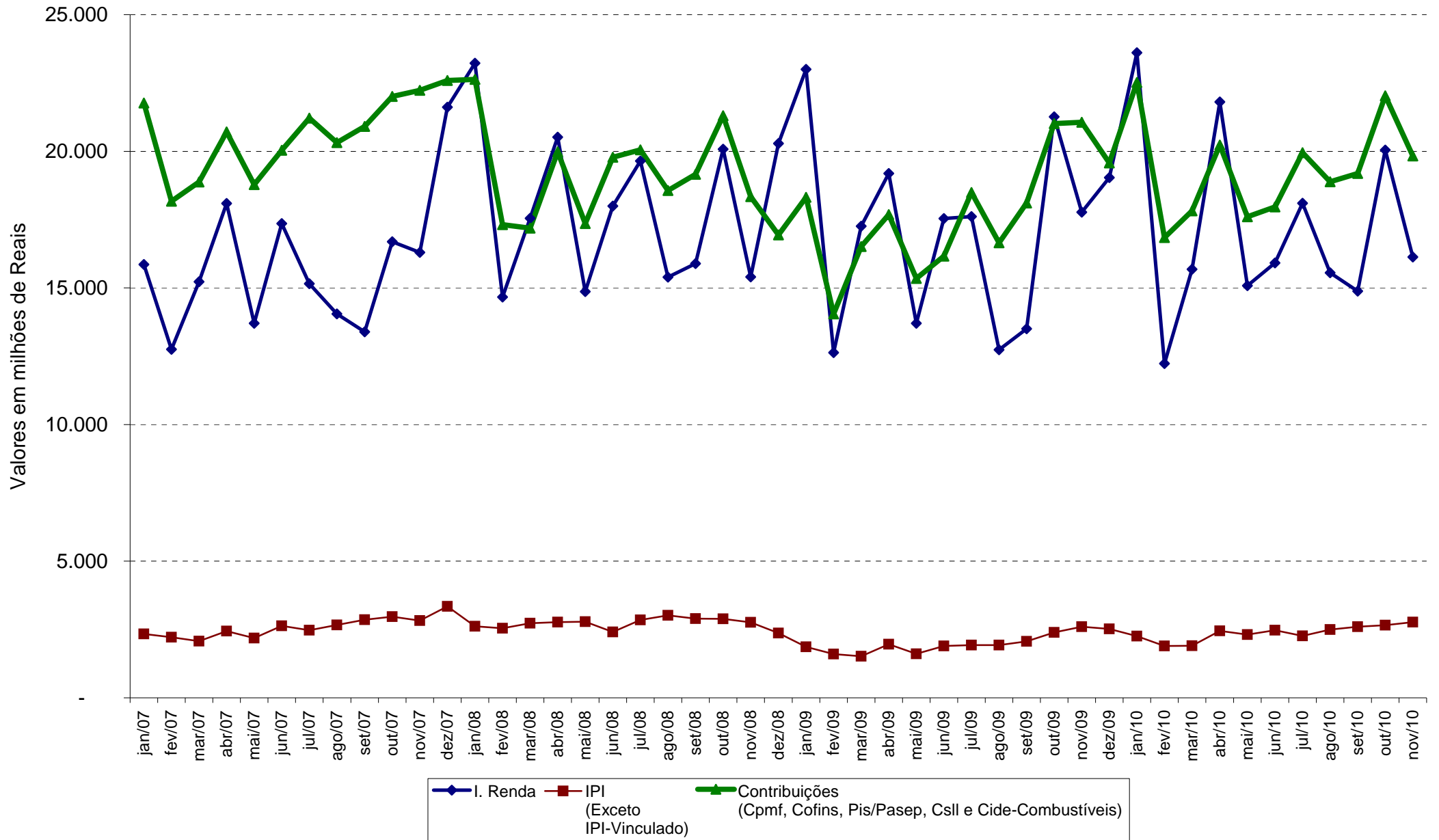