



Ministério da Fazenda



Receita Federal

Subsecretaria de Tributação e Contencioso

Coordenação-Geral de Estudos, Previsão e Análise

Análise da Arrecadação das Receitas Federais

JUNHO/2010

MINISTRO DA FAZENDA

Guido Mantega

SECRETÁRIO DA RECEITA FEDERAL DO BRASIL

Otacílio Dantas Cartaxo

SUBSECRETÁRIO DE TRIBUTAÇÃO E CONTENCIOSO

Sandro de Vargas Serpa

COORDENADOR-GERAL DE ESTUDOS, PREVISÃO E ANÁLISE

Victor Augusto Lampert

COORDENADOR DE PREVISÃO E ANÁLISE

Raimundo Eloi de Carvalho

Análise da Arrecadação das Receitas Federais – Junho de 2010

Equipe Técnica

Marcelo de Mello Gomide Loures
Marylda Macedo de Almeida e Castro
Francisco Rodrigues Braga Júnior
Itamar Alves Barbosa Júnior
Cristina Marcia Dias Hoffmann
Fábio Avila de Castro
Rogerio Augusto de Oliveira Lima

É autorizada a reprodução total ou parcial do conteúdo desta publicação desde que citada a fonte.

SAS, Q. 06, BL. O

Edifício Órgãos Centrais, 2º andar, sala 211

Brasília – DF CEP - 70.070-917

Brasil

Tel.: Voz : (061) 3412.5262/5263 Fax : (061) 3412.5203

<http://www.receita.fazenda.gov.br/Arrecadacao/ResultadoArrec/2010/default.htm>

SUMÁRIO

I. Considerações Gerais.....	1
II. Desempenho acumulado no ano em relação ao mesmo período do ano anterior	1
III. Desempenho do mês em relação ao mesmo mês do ano anterior	9
IV. Desempenho do mês em relação ao mês anterior	14
V. Informações Adicionais.....	14
. Tabela I (Arrecadação – Maio e Junho/10 e Junho /09 – A preços correntes)	21
. Tabela I-A (Arrecadação – Maio e Junho/10 e Junho /09 – IPCA)	22
. Tabela I-B (Arrecadação – Maio e Junho/10 e Junho /09 – IGP-DI)	23
. Tabela II (Arrecadação – Janeiro a Junho - 2010/2009 – A preços correntes)	24
. Tabela II-A (Arrecadação – Janeiro a Junho - 2010/2009 – IPCA)	25
. Tabela II-B (Arrecadação – Janeiro a Junho - 2010/2009 – IGP-DI)	26
. Tabela III (Arrecadação – Janeiro/06 a Junho /10 – A preços correntes)	27
. Tabela III-A (Arrecadação – Janeiro/06 a Junho /10 – IPCA)	28
. Tabela III-B (Arrecadação – Janeiro/06 a Junho /10 – IGP-DI)	29
. Tabela IV (Depósitos Judiciais Janeiro/06 a Junho /10 – A preços correntes)	30
. Tabela IV-A (Depósitos Judiciais – Janeiro/06 a Junho /10 – IPCA)	31
. Tabela IV-B (Depósitos Judiciais – Janeiro/06 a Junho /10 – IGP-DI)	32
. Gráfico I-A (Arrecadação – Janeiro/07 a Junho /10 – IPCA)	33
. Gráfico I-B (Arrecadação – Janeiro/07 a Junho /10 – IGP-DI)	34
. Gráfico II-A (Arrecadação I. Renda, IPI e Contribuições – Janeiro/07 a Junho /10 – IPCA)	35
. Gráfico II-B (Arrecadação I. Renda, IPI e Contribuições – Janeiro/07 a Junho /10 – IGP-DI)	36

ANÁLISE DA ARRECADAÇÃO DAS RECEITAS FEDERAIS JUNHO DE 2010

I. CONSIDERAÇÕES GERAIS

A arrecadação das receitas federais (administradas pela Secretaria da Receita Federal do Brasil – RFB e de outras receitas recolhidas por Darf ou GPS, mas administradas por outros órgãos), atingiu o valor de **R\$ 61.488 milhões**, no mês de junho de 2010 e de **R\$ 379.491 milhões**, no período de janeiro a junho de 2010.

O quadro a seguir apresenta os valores mensais e acumulados da arrecadação das receitas federais no período de janeiro a junho de 2010 e 2009 e as variações nominais e reais.

ARRECADAÇÃO DAS RECEITAS FEDERAIS
(A PREÇOS CORRENTES E A PREÇOS DE JUNHO/10 - IPCA/IGP-DI)
PERÍODO: JANEIRO A JUNHO - 2010/2009

RECEITAS		ARRECADAÇÃO (R\$ MILHÕES)					VARIÇÃO (%)		
		2010			2009		JUN/10 MAI/10	JUN/10 JUN/09	JAN-JUN/10 JAN-JUN/09
		JUN	MAI	JAN-JUN	JUN	JAN-JUN			
ADMINISTRADAS PELA RFB [A]	NOMINAL	60.211	59.249	365.323	52.860	312.898	1,62	13,91	16,75
	IPCA	60.211	59.249	368.588	55.419	331.424	1,62	8,65	11,21
	IGP-DI	60.211	59.451	373.108	55.542	327.373	1,28	8,40	13,97
ADMINISTRADAS POR OUTROS ÓRGÃOS [B]	NOMINAL	1.277	1.865	14.168	1.174	8.478	(31,51)	8,78	67,12
	IPCA	1.277	1.865	14.315	1.231	8.991	(31,51)	3,75	59,21
	IGP-DI	1.277	1.871	14.517	1.234	8.864	(31,75)	3,52	63,78
TOTAL [A]+[B]	NOMINAL	61.488	61.114	379.491	54.034	321.375	0,61	13,79	18,08
	IPCA	61.488	61.114	382.903	56.650	340.415	0,61	8,54	12,48
	IGP-DI	61.488	61.322	387.625	56.776	336.237	0,27	8,30	15,28

II. RECEITAS ADMINISTRADAS PELA RFB - DESEMPENHO DA ARRECADAÇÃO ACUMULADA DE JANEIRO A JUNHO DE 2010 EM RELAÇÃO AO MESMO PERÍODO DE 2009 (Tabelas II, II-A, e II-B).

O desempenho da arrecadação das receitas administradas pela RFB no período de janeiro a junho de 2010, em relação a igual período de 2009, ocorreu conforme demonstrado no quadro a seguir, encerrando o período com uma variação real acumulada, com atualização pelo IPCA, de **+11,21%**.

DESEMPENHO DA ARRECADAÇÃO DAS RECEITAS ADMINISTRADAS PELA RFB
PERÍODO: JANEIRO A JUNHO - 2010/2009

UNIDADE: R\$ MILHÕES

MÊS	ARRECADAÇÃO (A PREÇOS CORRENTES)		VARIÇÃO (%)		
	2010 [A]	2009 [B]	NOMINAL [A]/[B]	REAL (IPCA) [A]/[B]	
				MÊS	ACUM.
JAN	69.041	58.794	17,43	12,27	12,27
FEV	52.053	44.347	17,38	11,97	12,14
MAR	57.911	52.486	10,34	4,91	9,71
ABR	66.858	55.475	20,52	14,50	10,96
MAI	59.249	48.934	21,08	15,07	11,73
JUN	60.211	52.860	13,91	8,65	11,21
TOTAL	365.323	312.898	16,75	-	11,21

II.1 Análise global

Esse resultado decorreu, fundamentalmente, da recuperação dos principais indicadores macroeconômicos que influenciam a arrecadação de tributos. De acordo com índices divulgados pelo IBGE, a **produção industrial**, a **venda de bens**, e a **massa salarial**, fatores que influenciam respectivamente a arrecadação do IPI, do PIS/Cofins e da contribuição previdenciária, apresentaram forte crescimento, conforme quadro a seguir.

INDICADORES MACROECONÔMICOS
VARIÇÃO % EM RELAÇÃO AO ANO ANTERIOR

INDICADOR	FATO GERADOR DA ARRECADAÇÃO	
	MAIO	DEZ/09-MAIO/10
PRODUÇÃO INDUSTRIAL (PIM/IBGE)	14,80%	17,54%
VOLUME GERAL DE VENDAS (PMC/IBGE)	9,50%	14,55%
MASSA SALARIAL	14,49%	10,78%

O quadro a seguir destaca os tributos que mais concorreram para o resultado global.

ARRECAÇÃO DAS RECEITAS ADMINISTRADAS PELA RFB
PERÍODO: JANEIRO A JUNHO - 2010/2009
(A PREÇOS DE JUNHO/10 - IPCA)

UNIDADE: R\$ MILHÕES

RECEITAS	2010 [A]	2009 [B]	DIFERENÇAS		PART. % NO TOTAL DA DIFERENÇA
			[A]-[B]	[A]/[B]%	
COFINS / PIS-PASEP	83.763	70.883	12.880	18,17	34,66
IOF	12.264	9.146	3.118	34,10	8,39
IPI (Exceto Vinculado)	13.025	10.238	2.788	27,23	7,50
CIDE-COMBUSTÍVEIS	3.666	1.260	2.406	191,02	6,47
IRPJ /CSLL	66.808	68.001	(1.193)	(1,75)	(3,21)
DEMAIS RECEITAS ADMINISTRADAS PELA RFB	82.131	74.481	7.650	10,27	20,58
SUBTOTAL [A]	261.657	234.008	27.649	11,82	74,40
RECEITA PREVIDENCIÁRIA [B]	106.931	97.416	9.515	9,77	25,60
TOTAL [A]+[B]	368.588	331.424	37.164	11,21	100,00

Os principais fatores que, em conjunto, contribuíram para esse resultado foram os seguintes:

- crescimento de 14,55% no volume geral de vendas no acumulado de dezembro a maio/10 em relação a dezembro a maio/09, com destaque para os setores: equipamentos e material para escritório, informática e comunicação (26,5%), móveis e eletrodomésticos (21,3%), veículos e motos, partes e peças (17,1%), material de construção(17,0%) – (PMC/IBGE);
- compensação no pagamento de Cofins, PIS e Cide, nos seis primeiros meses de 2009, no valor de cerca de R\$ 4,2 bilhões, mediante a utilização de créditos oriundos de pagamento a maior, principalmente do IRPJ e da CSLL;
- aumento das alíquotas do IOF para 2%, por meio dos Decretos 6.983, de outubro de 2009, e 7.011, de novembro/09, nas liquidações de operações de câmbio para ingresso de recursos no país, realizadas por investidor estrangeiro, para aplicação no mercado financeiro e de capitais;
- crescimento de 17,54% na produção industrial no acumulado de dezembro a maio/10 em relação a dezembro a maio/09, principalmente para os seguintes setores: máquinas e equipamentos (42,54%), produtos de metal - exclusive máquinas e equipamentos (38,43%), máquinas para escritório e

equips. de informática (36,43%), metalurgia básica (33,07%), material eletrônico, aparelhos e eqüips. de comunicações (26,28%), borracha e plástico (23,66%), mobiliário (22,77%), outros produtos químicos (22,08%), farmacêutica (13,71%);

- aumento nominal de 10,78% na massa salarial de dezembro/09 a maio/10 em relação a igual período do ano anterior (PME/IBGE).

II.2 Análise por tributo

A seguir, estão discriminados os fatores que concorreram para o desempenho dos diversos tributos. A partir da análise da arrecadação do mês de junho de 2010 as informações que aparecem logo após a denominação do tributo, entre parêntesis, representam o valor real da arrecadação no período e a variação pelo IPCA, em relação ao mesmo período do ano anterior.

- **I. Importação (R\$ 9.539 milhões/+15,80%) e IPI-Vinculado (R\$ 5.042 milhões/+15,05%):** resultado decorrente, principalmente, da conjugação dos seguintes fatores: elevação de 50,02% no valor em dólar (**volume**) das importações, de 0,22% na **alíquota** média efetiva do I. Importação, de 0,75% na **alíquota** média efetiva do IPI-Vinculado e redução de 18,05% na **taxa média de câmbio**;
- **IPI-Fumo (R\$ 1.936 milhões/+18,28%):** mudança do **prazo de apuração** e recolhimento, de decendial para mensal (Lei 11.933/09), em maio de 2009, e ajuste linear de 23,5% das alíquotas (Decreto 6.809/09), em junho de 2009;
- **IPI-Automóveis (R\$ 2.307 milhões/+233,87%):** aumento de 10,48% no volume de vendas de veículos de dezembro/09 a maio/10 em relação a dezembro/08 a maio/09, **redução temporária das alíquotas** do IPI-Automóveis para os fatos geradores de 2009, e criação de mecanismo que permitiu que a nova tabela fosse aplicada também ao estoque de veículos ainda não negociados até 12 de dezembro de 2008 (Decreto 6.687, de 11/12/2008);
- **IPI-Outros (R\$ 7.598 milhões/+13,07%):** conforme nota divulgada pelo IBGE, a **produção industrial** apresentou crescimento de 17,54% no acumulado de dezembro/10 a maio/10 em relação a dezembro/09 a maio/09. Também

afetaram a arrecadação desse tributo, as **desonerações tributárias**, principalmente para caminhões, materiais de construção, móveis e eletrodomésticos (Decretos 6.696/08, 6.890/09, 6.996/09, 7.016/09, 7.017/09, 7.032/09 e 7.060/09). A seguir, quadro demonstrativo da arrecadação deste tributo, destacando os principais setores;

ARRECAÇÃO DO IPI-OUTROS POR SETOR ECONÔMICO
PERÍODO: JANEIRO A JUNHO - 2010/2009
(A PREÇOS DE JUNHO/10 - IPCA)

UNIDADE: R\$ MILHÕES

SETOR ECONÔMICO	ARRECAÇÃO		DIFERENÇAS		PART. % NA VARIÇÃO TOTAL
	JAN-JUN/10 [A]	JAN-JUN/09 [B]	[A]-[B]	[A]/[B]%	
. FABRIC. DE VEÍC. AUTOMOTORES (exceto automóveis)	586	357	229	64,22	26,11
. COMÉRCIO ATACADISTA	1.003	799	204	25,60	23,28
. FABRIC. DE PROD. DE BORRACHA E DE MAT. PLÁSTICO	795	664	131	19,70	14,90
SUBTOTAL [A]	2.385	1.820	565	31,02	64,29
DEMAIS [B]	5.213	4.900	314	6,40	35,71
TOTAL [C]=[A]+[B]	7.598	6.720	878	13,07	100,00

- **IRPF (R\$ 8.977 milhões/+8,96%)**: aumento da arrecadação em decorrência dos **pagamentos** do ajuste do IRPF/10, ano base 2009 e crescimento do item **ganhos líquidos em bolsa**, decorrente de **operação de fiscalização**, por parte da RFB, focada nas pessoas físicas com indício de irregularidade nas operações em bolsa de valores;

ARRECAÇÃO DO IRPF
PERÍODO: JANEIRO A JUNHO - 2010/2009
(A PREÇOS DE JUNHO/10 - IPCA)

UNIDADE: R\$ MILHÕES

DISCRIMINAÇÃO	ARRECAÇÃO		DIFERENÇAS	
	JAN-JUN/10 [A]	JAN-JUN/09 [B]	[A]-[B]	[A]/[B]%
QUOTAS-DECLARAÇÃO	5.111	4.489	621	13,84
GANHOS CAPITAL ALIEN. BENS DUR./DEP. JUD.	1.499	1.482	17	1,14
GANHOS LÍQUIDOS EM OPERAÇÕES EM BOLSA	566	291	274	94,30
OUTROS	1.802	1.977	(174)	(8,82)
TOTAL	8.977	8.239	738	8,96

- **IRPJ (R\$ 43.625 milhões/-1,28%) e CSLL (R\$ 23.183 milhões/-2,63%)**: O desempenho acumulado do IRPJ/CSLL ainda está bastante influenciado pelo pagamento do ajuste, que terminou no mês de março e reflete o desempenho da economia do ano de 2009. Ressalta-se que os resultados da arrecadação por estimativa das instituições financeiras

encontram-se influenciados por pagamentos extraordinários de 1 bilhão de Reais realizados em abril de 2009. O quadro a seguir demonstra o comportamento do IRPJ/CSLL por rubrica;

ARRECADAÇÃO DO IRPJ/CSLL
PERÍODO: JANEIRO A JUNHO - 2010/2009
(A PREÇOS DE JUNHO/10 - IPCA)

UNIDADE: R\$ MILHÕES

DISCRIMINAÇÃO	ARRECADAÇÃO		DIFERENÇAS	
	JAN-JUN/10 [A]	JAN-JUN/09 [B]	[A]-[B]	[A]/[B]%
ESTIMATIVA MENSAL	32.869	34.047	(1.177)	(3,46)
FINANCEIRA	7.453	9.671	(2.219)	(22,94)
DEMAIS	25.416	24.375	1.041	4,27
DECLARAÇÃO DE AJUSTE	6.080	8.445	(2.365)	(28,00)
FINANCEIRA	3.160	3.920	(760)	(19,38)
DEMAIS	2.920	4.525	(1.605)	(35,47)
BALANÇO TRIMESTRAL	3.601	2.725	876	32,14
FINANCEIRA	66	55	11	20,71
DEMAIS	3.535	2.670	864	32,37
LUCRO PRESUMIDO	13.525	11.978	1.547	12,91
DEP. JUD./ADM. E ACRÉSC. LEGAIS	2.386	3.208	(822)	(25,63)
OUTROS	8.347	7.597	749	9,87
TOTAL	66.808	68.001	(1.193)	(1,75)

ARRECADAÇÃO DO IRPJ/CSLL POR SETOR ECONÔMICO
PERÍODO: JANEIRO A JUNHO - 2010/2009
(A PREÇOS DE JUNHO/10 - IPCA)

UNIDADE: R\$ MILHÕES

SETOR ECONÔMICO	ARRECADAÇÃO		DIFERENÇAS		PART. % NA VARIÇÃO TOTAL
	JAN-JUN/10 [A]	JAN-JUN/09 [B]	[A]-[B]	[A]/[B]%	
. COMBUSTÍVEIS	2.519	4.645	(2.126)	(45,77)	178,21
. ENTIDADES FINANCEIRAS	11.649	13.530	(1.880)	(13,90)	157,66
. METALURGIA	1.197	2.561	(1.364)	(53,26)	114,34
. FABRICAÇÃO DE PRODUTOS QUÍMICOS	1.160	1.426	(265)	(18,59)	22,22
. ATIVIDADES AUXILIARES DO SETOR FINANCEIRO	1.887	2.060	(173)	(8,42)	14,55
. FABRICAÇÃO DE BEBIDAS	588	710	(122)	(17,23)	10,26
. SEGUROS E PREVIDÊNCIA COMPLEMENTAR	2.259	2.370	(111)	(4,66)	9,27
. ATIVID. DOS SERV. DE TECNOLOGIA DA INFORMAÇÃO	508	589	(82)	(13,84)	6,84
. TRANSPORTE AÉREO	39	119	(80)	(67,38)	6,71
. TELECOMUNICAÇÕES	1.326	1.390	(63)	(4,56)	5,32
SUBTOTAL [A]	23.133	29.399	(6.266)	(21,31)	525,37
DEMAIS [B]	43.675	38.601	5.074	13,14	(425,37)
TOTAL [C]=[A]+[B]	66.808	68.001	(1.193)	(1,75)	100,00

- **IRRF-Rendimentos do Trabalho (R\$ 29.593 milhões/+6,93%):** reflexo da variação nominal de +10,04% (IPCA +4,93%) da massa salarial habitual, nos meses de dezembro/09 a abril/10 em relação a igual período do ano anterior e da alteração da tabela de incidência do IRPF (Lei 11.945/09);
- **IRRF-Rendimentos de Capital (R\$ 11.506 milhões/-9,45%):** resultado influenciado principalmente pela queda da arrecadação nas operações de swap (-69,93%);
- **IOF (R\$ 12.264 milhões/+34,10%):** aumento da alíquota do IOF, para 2%, nas liquidações de operações de câmbio para ingresso de recursos no País, realizadas por investidor estrangeiro, para aplicação no mercado financeiro e de capitais, constantes dos Decretos 6.983/09 e 7.011/09 e crescimento de 16,1% no volume de operações de crédito;

ARRECADAÇÃO DO IOF
PERÍODO: JANEIRO A JUNHO - 2010/2009
(A PREÇOS DE JUNHO/10 - IPCA)

UNIDADE: R\$ MILHÕES

DISCRIMINAÇÃO	ARRECADAÇÃO		DIFERENÇAS	
	JAN-JUN/10 [A]	JAN-JUN/09 [B]	[A]-[B]	[A]/[B]%
OPERAÇÕES DE CRÉDITO - PESSOA JURÍDICA	3.976	3.758	217	5,78
OPERAÇÕES DE CRÉDITO - PESSOA FÍSICA	3.321	2.754	567	20,59
OPERAÇÕES DE CÂMBIO - SAÍDA DE MOEDA	783	778	5	0,66
OPERAÇÕES DE CÂMBIO - ENTRADA DE MOEDA	2.333	268	2.066	771,67
SUBTOTAL [A]	10.413	7.558	2.855	37,78
OUTROS [B]	1.851	1.588	263	16,58
TOTAL [A]+[B]	12.264	9.146	3.118	34,10

- **Cofins (R\$ 66.323 milhões/+19,34%) e PIS/Pasep (R\$ 17.440 milhões/+13,92%):** os fatores mais relevantes para esse resultado foram: a) o crescimento de **14,55%** do **volume de vendas** de dezembro/09 a maio/10 em relação a dezembro/08 a maio/09 (PMC - IBGE), b) **depósito judicial** e acréscimos legais, no valor de R\$ 395,5 milhões, no mês de fevereiro/10, c) a realização, de janeiro a junho, em 2009, de **compensações** de pagamento indevido ou a maior, no montante de **R\$ 3,0 bilhões**, e d) as **desonerações** (principalmente antecipação de aproveitamento de créditos) promovidas por meio das Leis 11.774/08, 11.787/08, 11.945/09, 12.024/09 e 12.096/09. O quadro a seguir apresenta a arrecadação desses tributos desmembrada pelos principais itens e setores econômicos;

ARRECAÇÃO DA COFINS/PIS-PASEP
PERÍODO: JANEIRO A JUNHO - 2010/2009
(A PREÇOS DE JUNHO/10 - IPCA)

UNIDADE: R\$ MILHÕES

DISCRIMINAÇÃO	ARRECAÇÃO		DIFERENÇAS	
	JAN-JUN/10 [A]	JAN-JUN/09 [B]	[A]-[B]	[A]/[B]%
IMPORTAÇÃO	15.177	12.671	2.506	19,78
DEPÓSITO JUDICIAL/ADMINISTRATIVO	1.943	1.455	487	33,49
ACRÉSCIMOS LEGAIS	972	1.790	(818)	(45,71)
OUTROS	65.671	54.966	10.704	19,47
TOTAL	83.763	70.883	12.880	18,17

ARRECAÇÃO DA COFINS/PIS-PASEP POR SETOR ECONÔMICO
PERÍODO: JANEIRO A JUNHO - 2010/2009
(A PREÇOS DE JUNHO/10 - IPCA)

UNIDADE: R\$ MILHÕES

SETOR ECONÔMICO	ARRECAÇÃO		DIFERENÇAS		PART. % NA VARIÇÃO TOTAL
	JAN-JUN/10 [A]	JAN-JUN/09 [B]	[A]-[B]	[A]/[B]%	
. COMBUSTÍVEIS	7.715	4.673	3.042	65,09	23,62
. FABRICAÇÃO DE VEÍCULOS AUTOMOTORES	4.990	3.831	1.159	30,26	9,00
. COMÉRCIO ATACADISTA	6.723	5.641	1.082	19,18	8,40
. ENTIDADES FINANCEIRAS	5.518	4.498	1.020	22,68	7,92
. ELETRICIDADE	4.610	4.211	399	9,48	3,10
. COMÉRCIO E REPAR. DE VEÍC. AUTOMOT. E MOTOCICL.	1.339	979	360	36,75	2,79
. SERV. DE ESCRIT., APOIO ADMINIST. E OUTROS SERV.	1.381	1.031	350	33,96	2,72
. FABRICAÇÃO DE MÁQUINAS E EQUIPAMENTOS	1.486	1.136	350	30,79	2,72
. METALURGIA	1.474	1.162	312	26,88	2,42
. CONSTRUÇÃO DE EDIFÍCIOS	1.694	1.397	297	21,23	2,30
SUBTOTAL [A]	36.929	28.558	8.371	29,31	64,99
DEMAIS [B]	46.834	42.325	4.509	10,65	35,01
TOTAL [C]=[A]+[B]	83.763	70.883	12.880	18,17	100,00

- **Cide-Combustíveis (R\$ 3.666 milhões/+191,02%): compensações**, em 2009, no valor de aproximadamente R\$ 1 bilhão, e **aumento das alíquotas** específicas sobre gasolina e diesel, a partir dos fatos geradores de junho/09 (Decreto 6.875/09);
- **Outras receitas administradas pela RFB (R\$ 8.721 milhões/+92,35%):** pagamentos relativos aos parcelamentos instituídos pela Lei 11.941/09 e pela MP 470/09, no valor de aproximadamente R\$ 4,0 bilhões;
- **Receita Previdenciária (R\$ 106.931 milhões/+9,77%):** a Receita Própria apresentou crescimentos reais de +9,92%/+12,53% e as Demais cresceram +8,43%/+11,36%.

As receitas que mais contribuíram para o resultado acumulado em 2010 foram de órgãos do Poder Público (+47,18%), repasses (+44,30%), empresas optantes pelo Simples (+18,41%), empresas em geral (+16,49%), retenção de 11% (+15,83%) e arrecadação de pessoa física (+11,06%).

ARRECAÇÃO DA RECEITA PREVIDENCIÁRIA
PERÍODO: 2010/2009

UNIDADE: R\$ MILHÕES

RECEITA PREVIDENCIÁRIA	ARRECAÇÃO (A PREÇOS CORRENTES)			VARIÇÃO REAL (%)	
	2010 [A]	2009 [B]	[A]-[B]	[A]/[B] [IPCA]	[A]/[B] [IGP-DI]
PRÓPRIA [A]	95.131	82.425	12.706	9,92	12,53
DEMAIS [B]	10.892	9.571	1.321	8,43	11,36
TOTAL [A]+[B]	106.023	91.996	14.026	9,77	12,41

A massa salarial habitual, do período de dezembro de 2009 a maio de 2010, apurada pela PME/IBGE nas seis principais regiões metropolitanas brasileiras, apresentou crescimento nominal de +10,78%, em relação a igual período do ano anterior (IPCA +5,57%).

O Cadastro Geral de Empregados e Desempregados (CAGED/MTE) apresentou para os cinco primeiros meses de 2010 um saldo positivo de 1.260.368 empregos. A contribuição dos principais setores para esse resultado foi a seguinte: Serviços (+432,6 mil postos), Indústria de Transformação (+349,7 mil vagas), Construção Civil (+205,2 mil empregos), Agropecuária (+119,7 mil vagas), Comércio (+117,5 mil postos) e Administração Pública (+19,7 mil empregos). Nos últimos doze meses foram gerados 2.075.467 empregos formais.

III. RECEITAS ADMINISTRADAS PELA RFB - DESEMPENHO DA ARRECAÇÃO DE JUNHO DE 2010 EM RELAÇÃO A JUNHO DE 2009 (Tabelas I, I-A, e I-B).

III.1 Análise global

A arrecadação das Receitas Administradas pela RFB apresentou, no mês de junho de 2010, variação real (IPCA) de **+8,65%** em relação ao mesmo mês do ano anterior.

Os principais fatores que, em conjunto, contribuíram para esse resultado foram o crescimento de 14,80% na produção

industrial de maio/10 em relação a maio/09 (Pesquisa Industrial Mensal – Produção Física / IBGE), o crescimento de 9,50% do volume de vendas de maio/10 em relação a maio/09 (PMC – IBGE), bem como o crescimento da massa salarial de 14,49% e o aumento do nível de emprego.

III.2 Análise por tributo

A seguir, estão discriminados os fatores que concorreram para o desempenho dos diversos tributos.

- **I. Importação (R\$ 1.735 milhões/+43,98%) e IPI-Vinculado (R\$ 958 milhões/+43,58%):** resultado decorrente, principalmente, da conjugação dos seguintes fatores: redução de 7,72% na taxa média de **câmbio**, elevação de 12,42% na **alíquota** média efetiva do I. Importação, de 14,73% na **alíquota** média efetiva do IPI-Vinculado e de 47,70% no valor em dólar (**volume**) das importações;
- **IPI-Automóveis (R\$ 524 milhões/+193,37%):** decréscimo de 11,3% no volume de vendas de veículos, de maio/10 em relação a maio/09 e **redução temporária das alíquotas** do IPI-Automóveis;
- **IPI-Outros (R\$ 1.357 milhões/+20,63%):** crescimento de 14,80% na **produção industrial** de maio/10 em relação a maio/09 (Pesquisa Industrial Mensal - Produção Física/ IBGE);
- **IRPJ (R\$ 4.776 milhões/-21,71%) e CSLL (R\$ 2.552 milhões/-11,74%):** Pagamento de juros remuneratórios por empresa do setor de combustíveis, refletindo negativamente na arrecadação do IRPJ/CSLL. Arrecadação extraordinária, em junho de 2009, por parte de empresa do setor de siderurgia, de depósito em garantia de juízo no valor de R\$ 522 milhões. Os quadros, a seguir, apresentam o desempenho da arrecadação dos principais itens do IRPJ e da CSLL, bem assim, dos setores que mais contribuíram para o resultado;

ARRECAÇÃO DO IRPJ/CSLL
PERÍODO: JUNHO - 2010/2009
(A PREÇOS DE JUNHO/10 - IPCA)

UNIDADE: R\$ MILHÕES

DISCRIMINAÇÃO	ARRECAÇÃO		DIFERENÇAS	
	JUN/10 [A]	JUN/09 [B]	[A]-[B]	[A]/[B]%
ESTIMATIVA MENSAL	4.686	6.112	(1.426)	(23,33)
FINANCEIRA	854	2.021	(1.166)	(57,71)
DEMAIS	3.832	4.091	(260)	(6,34)
DECLARAÇÃO DE AJUSTE	7	32	(24)	(77,45)
FINANCEIRA	(19)	3	(22)	(758,69)
DEMAIS	27	29	(2)	(7,05)
BALANÇO TRIMESTRAL	222	129	93	72,40
FINANCEIRA	0	0	(0)	(43,65)
DEMAIS	222	128	93	72,75
LUCRO PRESUMIDO	906	756	150	19,84
DEP. JUD./ADM. E ACRÉSC. LEGAIS	257	298	(42)	(13,99)
OUTROS	1.250	1.665	(415)	(24,93)
TOTAL	7.327	8.991	(1.664)	(18,51)

ARRECAÇÃO DO IRPJ/CSLL POR SETOR ECONÔMICO
PERÍODO: JUNHO - 2010/2009
(A PREÇOS DE JUNHO/10 - IPCA)

UNIDADE: R\$ MILHÕES

SETOR ECONÔMICO	ARRECAÇÃO		DIFERENÇAS		PART. % NA VARIÇÃO TOTAL
	JUN/10 [A]	JUN/09 [B]	[A]-[B]	[A]/[B]%	
. ENTIDADES FINANCEIRAS	696	1.911	(1.215)	(63,58)	73,02
. COMBUSTÍVEIS	125	889	(765)	(85,99)	45,96
. METALURGIA	155	281	(126)	(44,71)	7,55
. FABRICAÇÃO DE BEBIDAS	58	136	(78)	(57,49)	4,71
. SEGUROS E PREVIDÊNCIA COMPLEMENTAR	238	297	(59)	(19,77)	3,53
. CAPTAÇÃO, TRATAMENTO E DISTRIBUIÇÃO DE ÁGUA	97	154	(57)	(36,73)	3,40
. ELETRICIDADE	382	422	(40)	(9,54)	2,42
. TELECOMUNICAÇÕES	245	265	(20)	(7,53)	1,20
. TRANSPORTE TERRESTRE	124	142	(18)	(12,75)	1,09
. FABRIC. DE PRODUTOS DE MINERAIS NÃO-METÁLICOS	82	89	(7)	(7,46)	0,40
SUBTOTAL [A]	2.203	4.587	(2.384)	(51,97)	143,28
DEMAIS [B]	5.124	4.404	720	16,35	(43,28)
TOTAL [C]=[A]+[B]	7.327	8.991	(1.664)	(18,51)	100,00

- **IRRF-Rendimentos de Residentes no Exterior (R\$ 824 milhões/+27,80%):** pagamento de juros remuneratórios sobre o capital próprio, que é tributável por IR fonte, por empresa do setor de combustíveis;

- **IOF (R\$ 2.163 milhões/+37,04%):** aumento da alíquota do IOF, para 2%, nas liquidações de operações de câmbio para ingresso de recursos no País, realizadas por investidor estrangeiro, para aplicação no mercado financeiro e de capitais, constantes dos Decretos 6.983/09 e 7.011/09;

ARRECADAÇÃO DO IOF
PERÍODO: JUNHO - 2010/2009
(A PREÇOS DE JUNHO/10 - IPCA)

UNIDADE: R\$ MILHÕES

DISCRIMINAÇÃO	ARRECADAÇÃO		DIFERENÇAS	
	JUN/10 [A]	JUN/09 [B]	[A]-[B]	[A]/[B]%
OPERAÇÕES DE CRÉDITO - PESSOA JURÍDICA	712	662	50	7,55
OPERAÇÕES DE CRÉDITO - PESSOA FÍSICA	576	499	77	15,35
OPERAÇÕES DE CÂMBIO - SAÍDA DE MOEDA	179	118	61	51,73
OPERAÇÕES DE CÂMBIO - ENTRADA DE MOEDA	367	42	324	764,13
SUBTOTAL [A]	1.834	1.322	512	38,72
OUTROS [B]	329	256	73	28,40
TOTAL [A]+[B]	2.163	1.578	585	37,04

- **Cofins (R\$ 11.445 milhões/+16,14%) e PIS/Pasep (R\$ 3.009 milhões/+12,62%):** crescimento de **9,50%** do **volume de vendas** de maio/10 em relação a maio/09 (PMC-IBGE) e, em especial, acréscimo significativo da Cofins/PIS incidente sobre as importações. O quadro a seguir, apresenta a arrecadação dos principais itens e dos principais setores econômicos;

ARRECADAÇÃO DA COFINS/PIS-PASEP
PERÍODO: JUNHO - 2010/2009
(A PREÇOS DE JUNHO/10 - IPCA)

UNIDADE: R\$ MILHÕES

DISCRIMINAÇÃO	ARRECADAÇÃO		DIFERENÇAS	
	JUN/10 [A]	JUN/09 [B]	[A]-[B]	[A]/[B]%
IMPORTAÇÃO	2.690	2.061	628	30,47
DEPÓSITO JUDICIAL/ADMINISTRATIVO	231	260	(29)	(11,00)
ACRÉSCIMOS LEGAIS	164	278	(114)	(40,93)
OUTROS	11.369	9.927	1.442	14,53
TOTAL	14.455	12.527	1.928	15,39

ARRECAÇÃO DA COFINS/PIS-PASEP POR SETOR ECONÔMICO
PERÍODO: JUNHO - 2010/2009
(A PREÇOS DE JUNHO/10 - IPCA)

UNIDADE: R\$ MILHÕES

SETOR ECONÔMICO	ARRECAÇÃO		DIFERENÇAS		PART. % NA VARIÇÃO TOTAL
	JUN/10 [A]	JUN/09 [B]	[A]-[B]	[A]/[B]%	
. COMÉRCIO ATACADISTA	1.168	907	262	28,84	13,57
. ELETRICIDADE	811	691	120	17,37	6,23
. FABRICAÇÃO DE VEÍCULOS AUTOMOTORES	962	851	112	13,12	5,79
. FABRICAÇÃO DE MÁQUINAS E EQUIPAMENTOS	277	170	107	62,92	5,56
. METALURGIA	299	202	97	47,76	5,01
. FABRICAÇÃO DE PRODUTOS DO FUMO	130	53	77	144,66	4,00
. SERV. DE ESCRIT., APOIO ADMINIST. E OUTROS SERV.	242	176	66	37,37	3,41
. FABRIC. DE EQUIP. DE INFORMÁTICA E ELETRÔNICOS	308	243	65	26,64	3,36
. FABRIC. DE PRODUTOS DE MINERAIS NÃO-METÁLICOS	197	133	64	48,33	3,33
. COMÉRCIO E REPAR. DE VEÍC. AUTOMOT. E MOTOCICL.	232	171	61	35,55	3,15
SUBTOTAL [A]	4.627	3.598	1.030	28,62	53,41
DEMAIS [B]	9.827	8.929	898	10,06	46,59
TOTAL [C]=[A]+[B]	14.455	12.527	1.928	15,39	100,00

- **Cide-Combustíveis (R\$ 582 milhões/+46,11%):** reflexo do aumento das **alíquotas** específicas sobre gasolina e diesel, a partir dos fatos geradores de junho/09 (Decreto 6.875/09);
- **Outras receitas administradas pela RFB (R\$ 1.368 milhões/+90,57%):** pagamentos relativos aos **parcelamentos** instituídos pela Lei 11.941/09 e pela MP 470/09, no valor de aproximadamente R\$ 610 milhões;
- **Receita previdenciária (R\$ 18.347 milhões/+12,20%):** a Receita Própria apresentou variações reais de +12,36%/+12,12% e as Demais cresceram +10,57%/+10,33%.

Contribuíram para o resultado desse mês as receitas de repasses (+52,51%), órgãos do Poder Público (+34,90%), empresas optantes pelo Simples (+20,22%), empresas em geral (+18,47%), retenção de 11% (+17,77%) e arrecadação de pessoa física (+11,21%).

A variação nominal da massa salarial habitual, apurada pela Pesquisa Mensal de Emprego (PME/IBGE), do mês de maio de 2010 em relação ao mesmo período de 2009, foi de +14,49% (IPCA +8,81%).

O Cadastro Geral de Empregados e Desempregados (CAGED/MTE) apresentou para o mês de maio de 2010 um saldo positivo de 298.041 contratações. Contribuíram para o resultado os setores de Serviços (+86,1 mil postos), Indústria de Transformação (+62,2 mil vagas), Agropecuária (+62,2 mil vagas), Comércio (+43,5 mil postos), Construção Civil (+39,1 mil empregos) e Administração Pública (+2 mil empregos).

IV. RECEITAS ADMINISTRADAS PELA RFB - DESEMPENHO DA ARRECADAÇÃO DE JUNHO DE 2010 EM RELAÇÃO A MAIO DE 2010 (Tabelas I, I-A, e I-B).

A arrecadação das Receitas Administradas pela RFB apresentou, no mês de junho de 2010, variação real (IPCA) de **+1,28%** em relação ao mês anterior.

Esse resultado decorreu, principalmente, da conjugação dos seguintes fatores, ambos relacionados com a distribuição ou concentração de recolhimentos:

- recolhimento semestral, no mês de junho/2010, do IRRF-Rendimentos de Capital, em conformidade com a Lei nº 10.892/04;

V. INFORMAÇÕES ADICIONAIS:

a) Parcelamentos

a.1) Refis

Foram recepcionados, até dezembro de 2001, 129.166 termos de opções pelo Refis. Até o mês de março de 2009, considerando as exclusões e reinclusões por medida judicial, permanecem 12.096 empresas no programa.

O quadro a seguir mostra a evolução da arrecadação do REFIS, referente aos impostos e contribuições administrados pela RFB, no ano de 2009 e nos meses de janeiro a junho de 2010.

ARRECADAÇÃO DO REFIS
PERÍODO: 2009 E JANEIRO A JUNHO DE 2010
(A PREÇOS CORRENTES)

UNIDADE: R\$ MILHÕES

MÊS	ARRECADAÇÃO
JAN-DEZ 2009	599
JAN	32
FEV	26
MAR	25
ABR	30
MAI	28
JUN	31
JAN-JUN 2010	173

a.2) Paes e Paex

Os quadros, a seguir, mostram a arrecadação relativa ao parcelamento especial (Paes), em conformidade com o art. 1º da Lei 10.684/03, e ao Paex, em conformidade com a MP 303/06.

ARRECAÇÃO DO PAES PERÍODO: 2009 E JANEIRO A JUNHO DE 2010 (A PREÇOS CORRENTES)

MÊS	PESSOAS FÍSICAS		PESSOAS JURÍDICAS		TOTAL	
	VALOR (R\$ MILHÕES)	Nº CONTRIB. COM DÉBITOS EM PARCELAMENTO	VALOR (R\$ MILHÕES)	Nº CONTRIB. COM DÉBITOS EM PARCELAMENTO	VALOR (R\$ MILHÕES)	Nº CONTRIB. COM DÉBITOS EM PARCELAMENTO
JAN-DEZ 2009	51	-	1.956	-	2.007	-
JAN	2	6.916	80	24.978	82	31.894
FEV	2	6.869	78	24.802	81	31.671
MAR	3	6.803	79	24.543	82	31.346
ABR	2	6.758	82	24.433	84	31.191
MAI	3	6.660	80	24.046	83	30.706
JUN	2	6.584	78	23.797	80	30.381
JAN-JUN 2010	14	-	477	-	492	-

ARRECAÇÃO MP Nº 303/06 (PAEX) PERÍODO: 2009 E JANEIRO A JUNHO DE 2010 (A PREÇOS CORRENTES)

UNIDADE: R\$ MILHÕES

RECEITAS	2009	2010						TOTAL
		JAN	FEV	MAR	ABR	MAI	JUN	
I. IMPORTAÇÃO	5	0	0	0	0	0	0	1
IPI	91	1	1	1	1	1	1	7
I. RENDA	262	4	4	5	4	4	5	26
IOF	0	0	0	0	0	0	0	0
COFINS	653	12	13	13	12	13	12	74
PIS/PASEP	204	4	4	6	4	5	5	28
CSLL	117	2	2	2	2	2	2	14
SIMPLES (*)	126	4	4	5	4	5	4	26
OUTRAS	11	0	0	0	0	0	0	3
RECEITA ADMINISTRADA PELA RFB	1.469	29	30	32	28	31	29	178

(*) Art. 8º MP 303/06.

a.3) Parcelamento - Lei 11.941/09 (códigos específicos)

O quadro a seguir mostra a arrecadação relativa ao parcelamento, em conformidade com a Lei 11.941/09.

ARRECAÇÃO DA LEI Nº 11.941/09
PERÍODO: 2009 E JANEIRO A JUNHO DE 2010
(A PREÇOS CORRENTES)
UNIDADE: R\$ MILHÕES

MÊS	ARRECAÇÃO
AGO-DEZ 2009	4.739
JAN	836
FEV	601
MAR	617
ABR	604
MAI	610
JUN	615
JAN-JUN 2010	3.884

b) Simples-Nacional

O Simples-Nacional, instituído pela Lei Complementar 123, de 14 de dezembro de 2006, permitiu às empresas de pequeno porte e às microempresas, optantes, recolherem, de forma unificada, tributos e contribuições de competência da União, dos Estados e dos Municípios. Essa nova sistemática começou a vigorar em 1º de agosto de 2007, produzindo efeitos na arrecadação de setembro de 2007.

As arrecadações dos meses de janeiro/09 e fevereiro/09 foram influenciadas pela prorrogação dos pagamentos da competência de dezembro/08 para fevereiro/09, e de janeiro/09 para março/09 (Resoluções CGSN nº 49/08 e nº 54/09).

A seguir são apresentados os quadros com o balanço das adesões e o resultado da arrecadação das empresas do Simples-Nacional e ao Programa do Microempreendedor Individual (MEI).

**ADESÕES AO SIMPLES NACIONAL
PERÍODO ACUMULADO**

1-jul-07	1.337.103
31-dez-07	2.831.410
31-dez-08	3.118.658
31-dez-09	3.386.255
28-fev-10	3.606.383
31-mar-10	3.691.979
30-jun-10	3.926.928

**EMPRESAS NOVAS NO SIMPLES NACIONAL
QUANTIDADE MENSAL DE PEDIDOS DE OPÇÃO**

MÊS	2007 (*)	2008	2009	2010
JAN	20.296	21.107	24.949	28.794
FEV	21.290	19.034	25.088	25.377
MAR	29.826	24.139	32.464	38.163
ABR	24.745	27.819	30.361	
MAI	30.358	29.625	37.285	
JUN	26.154	30.384	37.141	
JUL	15.779	35.690	40.568	
AGO	15.877	34.388	39.581	
SET	17.085	33.247	37.610	
OUT	25.403	34.332	35.509	
NOV	22.060	27.873	32.878	
DEZ	17.852	23.005	32.674	
TOTAL	266.725	340.643	406.108	92.334

(*) de Janeiro a Junho/2007 as inscrições ocorriam ainda no Simples Federal

**ADESÕES AO PROGRAMA DO
MICROEMPREENDEDOR INDIVIDUAL (MEI)
PERÍODO ACUMULADO**

jul/09	4.622
ago/09	21.233
set/09	37.096
out/09	34.300
nov/09	52.649
dez/09	61.457
jan/10	88.697
fev/10	133.195
mar/10	193.704
jun/10	398.092

ARRECAÇÃO DO SIMPLES
PERÍODO: JANEIRO A JUNHO - 2010/2009
(A PREÇOS CORRENTES)

UNIDADE: R\$ MILHÕES

MÊS	SIMPLES FEDERAL					
	RFB		ICMS/ISS		TOTAL	
	2010	2009	2010	2009	2010	2009
JAN	4	15	0	0	4	15
FEV	2	11	0	0	2	11
MAR	2	5	0	0	2	5
ABR	2	4	0	0	2	4
MAI	2	4	0	0	2	5
JUN	2	4	0	0	2	4
SUBTOTAL [A]	15	43	0	1	15	44
MÊS	SIMPLES NACIONAL					
	RFB		ICMS/ISS		TOTAL	
	2010	2009	2010	2009	2010	2009
JAN	2.243	897	761	323	3.004	1.220
FEV	1.693	1.221	563	440	2.256	1.661
MAR	1.772	2.311	591	817	2.364	3.128
ABR	2.037	1.547	683	545	2.719	2.093
MAI	1.988	1.555	667	551	2.655	2.105
JUN	2.297	1.601	776	556	3.074	2.158
SUBTOTAL [B]	12.030	9.133	4.042	3.232	16.072	12.365
TOTAL GERAL [A]+[B]	12.045	9.176	4.042	3.232	16.087	12.408

c) Decomposição da arrecadação do IRPJ

ARRECAÇÃO DO IRPJ
PERÍODO: 2009 E JANEIRO A JUNHO DE 2010
(A PREÇOS CORRENTES)

UNIDADE: R\$ MILHÕES

MÊS	LUCRO REAL		LUCRO PRESUMIDO		OUTROS		TOTAL	
	VALOR	%	VALOR	%	VALOR	%	VALOR	%
JAN-DEZ 2009	53.615	63,43	14.741	17,44	16.164	19,12	84.521	100,00
JAN	7.372	62,49	3.151	26,71	1.274	10,80	11.797	100,00
FEV	3.548	71,24	627	12,58	806	16,18	4.981	100,00
MAR	5.340	78,34	609	8,93	868	12,74	6.816	100,00
ABR	5.064	53,60	2.956	31,29	1.428	15,11	9.447	100,00
MAI	3.736	69,83	635	11,87	979	18,30	5.350	100,00
JUN	3.321	69,55	573	11,99	881	18,46	4.776	100,00
JAN-JUN 2010	28.381	65,75	8.550	19,81	6.235	14,45	43.166	100,00

d) Arrecadação dos rendimentos de capital

ARRECAÇÃO DE IRRF-RENDIMENTOS DE CAPITAL
 PERÍODO: JANEIRO A JUNHO - 2010/2009
 (A PREÇOS CORRENTES)

UNIDADE: R\$ MILHÕES

MÊS	FUNDOS DE RENDA FIXA		OPERAÇÕES DE SWAP		JUROS REMUN. CAP. PRÓPRIO		APLICAÇÃO DE RENDA FIXA (PF e PJ)		OUTRAS		TOTAL	
	2010	2009	2010	2009	2010	2009	2010	2009	2010	2009	2010	2009
JAN	121	169	39	317	1.143	1.249	897	858	187	175	2.387	2.768
FEV	194	187	36	134	56	120	649	703	178	191	1.113	1.335
MAR	179	141	48	112	33	121	788	559	184	146	1.232	1.079
ABR	177	198	25	80	311	102	816	770	195	174	1.524	1.324
MAI	237	270	48	70	87	137	859	723	179	161	1.410	1.360
JUN	2.724	3.216	42	75	83	52	728	641	173	162	3.749	4.147
JAN-JUN	3.632	4.181	237	788	1.712	1.781	4.737	4.254	1.097	1.009	11.415	12.013
VAR.% 2010 2009	(13,13)		(69,93)		(3,90)		11,37		8,75		(4,98)	

e) Arrecadação previdenciária - repasses

A tabela a seguir apresenta a receita previdenciária, proveniente de repasses, para os meses de janeiro a junho dos anos de 2009 e 2010.

ARRECAÇÃO PREVIDENCIÁRIA - REPASSES
 PERÍODO: 2010/2009

UNIDADE: R\$ MILHÕES

REPASSES	PREÇOS CORRENTES		VARIÇÃO %		
	2010 [A]	2009 [B]	[A]/[B]	[A]/[B] (IPCA)	[A]/[B] (IGP-DI)
SIMPLES /PAES/PAEX	7.712,79	5.823,18	32,45	26,26	29,08
Parcelamentos / Lei 11.941/09	1.041,70	-	-	-	-
Fundo de Incentivo ao Ensino Superior - FIES	290,00	353,76	(18,02)	(21,92)	(20,31)
Programa de Recuperação Fiscal - REFIS	62,41	134,06	(53,44)	(55,68)	(54,56)
Outros	0,55	0,41	33,16	26,51	28,09
TOTAL REPASSES	9.107,45	6.311,40	44,30	37,55	40,62

f) Receitas administradas por outros órgãos

O resultado é decorrente, principalmente, pela elevação da arrecadação de royalties relativos à extração de petróleo e pela transferência de depósitos judiciais não tributários da CEF para a Conta Única da União.

ARRECADAÇÃO DAS RECEITAS ADMINISTRADAS POR OUTROS ÓRGÃOS
PERÍODO: JANEIRO A JUNHO - 2010/2009
(A PREÇOS DE JUNHO/10 - IPCA)

UNIDADE: R\$ MILHÕES

DISCRIMINAÇÃO	ARRECADAÇÃO		DIFERENÇAS	
	JAN-JUN/10 [A]	JAN-JUN/09 [B]	[A]-[B]	[A]/[B]%
ROYALTIES	11.666	7.305	4.362	59,71
DEPÓSITOS JUDICIAIS NÃO TRIBUTÁRIOS	533	-	533	-
RESSARCIMENTO CASA DA MOEDA	641	86	555	648,90
OUTROS	1.476	1.601	(126)	(7,84)
TOTAL	14.315	8.991	5.324	59,21

Brasília, 14 de julho de 2010.
 Coordenação-Geral de Estudos, Previsão e Análise.

TABELA I
ARRECAÇÃO DAS RECEITAS FEDERAIS
PERÍODO: MAIO E JUNHO DE 2010 E JUNHO DE 2009
(A PREÇOS CORRENTES)

UNIDADE: R\$ MILHÕES

RECEITAS	2010		2009	VARIÇÃO (%)	
	JUNHO	MAIO	JUNHO	JUN/10 MAI/10	JUN/10 JUN/09
IMPOSTO SOBRE IMPORTAÇÃO	1.735	1.669	1.150	3,96	50,95
I.P.I-TOTAL	3.377	3.170	2.407	6,53	40,29
I.P.I-FUMO	363	283	358	28,42	1,37
I.P.I-BEBIDAS	176	183	170	(3,95)	3,48
I.P.I-AUTOMÓVEIS	524	519	170	0,85	207,57
I.P.I-VINCULADO À IMPORTAÇÃO	958	902	636	6,11	50,53
I.P.I-OUTROS	1.357	1.283	1.073	5,79	26,47
IMPOSTO SOBRE A RENDA-TOTAL	15.591	14.772	16.385	5,54	(4,85)
I.RENDA-PESSOA FÍSICA	1.327	1.570	1.246	(15,48)	6,50
I.RENDA-PESSOA JURÍDICA	4.776	5.350	5.818	(10,73)	(17,92)
ENTIDADES FINANCEIRAS	485	821	1.241	(40,85)	(60,89)
DEMAIS EMPRESAS	4.290	4.529	4.577	(5,27)	(6,27)
I.RENDA-RETIDO NA FONTE	9.488	7.852	9.320	20,83	1,80
I.R.R.F-RENDIMENTOS DO TRABALHO	4.395	4.522	4.120	(2,82)	6,68
I.R.R.F-RENDIMENTOS DE CAPITAL	3.749	1.410	4.147	165,98	(9,59)
I.R.R.F-RENDIMENTOS DE RESIDENTES NO EXTERIOR	824	1.366	615	(39,69)	33,99
I.R.R.F-OUTROS RENDIMENTOS	520	554	439	(6,22)	18,43
IOF - I. S/ OPERAÇÕES FINANCEIRAS	2.163	2.134	1.505	1,35	43,68
ITR - I. TERRITORIAL RURAL	5	6	8	(14,90)	(35,55)
CPMF - CONTRIB. MOVIMENTAÇÃO FINANCEIRA	8	4	12	122,55	(29,74)
COFINS - CONTRIB. P/ A SEGURIDADE SOCIAL	11.445	10.924	9.400	4,77	21,76
ENTIDADES FINANCEIRAS	462	462	481	0,09	(3,87)
DEMAIS EMPRESAS	10.983	10.463	8.919	4,97	23,14
CONTRIBUIÇÃO PARA O PIS/PASEP	3.009	2.898	2.549	3,83	18,07
ENTIDADES FINANCEIRAS	83	99	103	(16,25)	(19,57)
DEMAIS EMPRESAS	2.927	2.800	2.446	4,54	19,65
CSLL - CONTRIB. SOCIAL S/ LUCRO LÍQUIDO	2.552	2.885	2.758	(11,55)	(7,47)
ENTIDADES FINANCEIRAS	350	629	689	(44,39)	(49,25)
DEMAIS EMPRESAS	2.202	2.256	2.069	(2,40)	6,45
CIDE-COMBUSTÍVEIS	582	530	380	9,65	53,18
CONTRIBUIÇÃO PARA O FUNDAP	28	45	26	(37,11)	11,03
OUTRAS RECEITAS ADMINISTRADAS	1.368	2.012	685	(31,99)	99,79
SUBTOTAL [A]	41.864	41.051	37.263	1,98	12,35
RECEITA PREVIDENCIÁRIA [B]	18.347	18.199	15.597	0,81	17,63
PRÓPRIA	16.637	16.555	14.123	0,49	17,80
DEMAIS	1.709	1.643	1.475	4,03	15,92
ADMINISTRADAS PELA RFB [C]=[A]+[B]	60.211	59.249	52.860	1,62	13,91
ADMINISTRADAS POR OUTROS ÓRGÃOS [D]	1.277	1.865	1.174	(31,51)	8,78
TOTAL GERAL [E]=[C]+[D]	61.488	61.114	54.034	0,61	13,79

TABELA I-A
ARRECAÇÃO DAS RECEITAS FEDERAIS
PERÍODO: MAIO E JUNHO DE 2010 E JUNHO DE 2009
(A PREÇOS DE JUNHO/10 - IPCA)

UNIDADE: R\$ MILHÕES

RECEITAS	2010		2009	VARIÇÃO (%)	
	JUNHO	MAIO	JUNHO	JUN/10 MAI/10	JUN/10 JUN/09
IMPOSTO SOBRE IMPORTAÇÃO	1.735	1.669	1.205	3,96	43,98
I.P.I-TOTAL	3.377	3.170	2.524	6,53	33,81
I.P.I-FUMO	363	283	375	28,42	(3,31)
I.P.I-BEBIDAS	176	183	178	(3,95)	(1,30)
I.P.I-AUTOMÓVEIS	524	519	179	0,85	193,37
I.P.I-VINCULADO À IMPORTAÇÃO	958	902	667	6,11	43,58
I.P.I-OUTROS	1.357	1.283	1.125	5,79	20,63
IMPOSTO SOBRE A RENDA-TOTAL	15.591	14.772	17.178	5,54	(9,24)
I.RENDA-PESSOA FÍSICA	1.327	1.570	1.307	(15,48)	1,58
I.RENDA-PESSOA JURÍDICA	4.776	5.350	6.100	(10,73)	(21,71)
ENTIDADES FINANCEIRAS	485	821	1.301	(40,85)	(62,70)
DEMAIS EMPRESAS	4.290	4.529	4.799	(5,27)	(10,60)
I.RENDA-RETIDO NA FONTE	9.488	7.852	9.772	20,83	(2,90)
I.R.R.F-RENDIMENTOS DO TRABALHO	4.395	4.522	4.319	(2,82)	1,75
I.R.R.F-RENDIMENTOS DE CAPITAL	3.749	1.410	4.348	165,98	(13,76)
I.R.R.F-RENDIMENTOS DE RESIDENTES NO EXTERIOR	824	1.366	645	(39,69)	27,80
I.R.R.F-OUTROS RENDIMENTOS	520	554	460	(6,22)	12,96
IOF - I. S/ OPERAÇÕES FINANCEIRAS	2.163	2.134	1.578	1,35	37,04
ITR - I. TERRITORIAL RURAL	5	6	8	(14,90)	(38,53)
CPMF - CONTRIB. MOVIMENTAÇÃO FINANCEIRA	8	4	12	122,55	(32,99)
COFINS - CONTRIB. P/ A SEGURIDADE SOCIAL	11.445	10.924	9.855	4,77	16,14
ENTIDADES FINANCEIRAS	462	462	504	0,09	(8,31)
DEMAIS EMPRESAS	10.983	10.463	9.351	4,97	17,46
CONTRIBUIÇÃO PARA O PIS/PASEP	3.009	2.898	2.672	3,83	12,62
ENTIDADES FINANCEIRAS	83	99	108	(16,25)	(23,28)
DEMAIS EMPRESAS	2.927	2.800	2.565	4,54	14,13
CSLL - CONTRIB. SOCIAL S/ LUCRO LÍQUIDO	2.552	2.885	2.891	(11,55)	(11,74)
ENTIDADES FINANCEIRAS	350	629	723	(44,39)	(51,59)
DEMAIS EMPRESAS	2.202	2.256	2.169	(2,40)	1,53
CIDE-COMBUSTÍVEIS	582	530	398	9,65	46,11
CONTRIBUIÇÃO PARA O FUNDAP	28	45	27	(37,11)	5,90
OUTRAS RECEITAS ADMINISTRADAS	1.368	2.012	718	(31,99)	90,57
SUBTOTAL [A]	41.864	41.051	39.067	1,98	7,16
RECEITA PREVIDENCIÁRIA [B]	18.347	18.199	16.352	0,81	12,20
PRÓPRIA	16.637	16.555	14.806	0,49	12,36
DEMAIS	1.709	1.643	1.546	4,03	10,57
ADMINISTRADAS PELA RFB [C]=[A]+[B]	60.211	59.249	55.419	1,62	8,65
ADMINISTRADAS POR OUTROS ÓRGÃOS [D]	1.277	1.865	1.231	(31,51)	3,75
TOTAL GERAL [E]=[C]+[D]	61.488	61.114	56.650	0,61	8,54

TABELA I-B
ARRECAÇÃO DAS RECEITAS FEDERAIS
PERÍODO: MAIO E JUNHO DE 2010 E JUNHO DE 2009
(A PREÇOS DE JUNHO/10 - IGP-DI)

UNIDADE: R\$ MILHÕES

RECEITAS	2010		2009	VARIÇÃO (%)	
	JUNHO	MAIO	JUNHO	JUN/10 MAI/10	JUN/10 JUN/09
IMPOSTO SOBRE IMPORTAÇÃO	1.735	1.675	1.208	3,61	43,66
I.P.I-TOTAL	3.377	3.181	2.530	6,17	33,51
I.P.I-FUMO	363	284	376	27,98	(3,52)
I.P.I-BEBIDAS	176	184	178	(4,28)	(1,52)
I.P.I-AUTOMÓVEIS	524	521	179	0,51	192,72
I.P.I-VINCULADO À IMPORTAÇÃO	958	905	668	5,75	43,27
I.P.I-OUTROS	1.357	1.287	1.128	5,43	20,36
IMPOSTO SOBRE A RENDA-TOTAL	15.591	14.823	17.216	5,18	(9,44)
I.RENDA-PESSOA FÍSICA	1.327	1.576	1.309	(15,77)	1,35
I.RENDA-PESSOA JURÍDICA	4.776	5.368	6.114	(11,03)	(21,89)
ENTIDADES FINANCEIRAS	485	824	1.304	(41,05)	(62,78)
DEMAIS EMPRESAS	4.290	4.544	4.809	(5,59)	(10,79)
I.RENDA-RETIDO NA FONTE	9.488	7.879	9.793	20,42	(3,12)
I.R.R.F-RENDIMENTOS DO TRABALHO	4.395	4.538	4.329	(3,15)	1,53
I.R.R.F-RENDIMENTOS DE CAPITAL	3.749	1.414	4.357	165,08	(13,95)
I.R.R.F-RENDIMENTOS DE RESIDENTES NO EXTERIOR	824	1.371	646	(39,89)	27,52
I.R.R.F-OUTROS RENDIMENTOS	520	556	461	(6,54)	12,71
IOF - I. S/ OPERAÇÕES FINANCEIRAS	2.163	2.141	1.582	1,01	36,74
ITR - I. TERRITORIAL RURAL	5	6	8	(15,18)	(38,66)
CPMF - CONTRIB. MOVIMENTAÇÃO FINANCEIRA	8	4	12	121,80	(33,14)
COFINS - CONTRIB. P/ A SEGURIDADE SOCIAL	11.445	10.962	9.876	4,41	15,88
ENTIDADES FINANCEIRAS	462	463	505	(0,24)	(8,51)
DEMAIS EMPRESAS	10.983	10.498	9.371	4,62	17,20
CONTRIBUIÇÃO PARA O PIS/PASEP	3.009	2.908	2.678	3,48	12,37
ENTIDADES FINANCEIRAS	83	99	108	(16,53)	(23,45)
DEMAIS EMPRESAS	2.927	2.809	2.570	4,19	13,87
CSLL - CONTRIB. SOCIAL S/ LUCRO LÍQUIDO	2.552	2.895	2.898	(11,85)	(11,94)
ENTIDADES FINANCEIRAS	350	631	724	(44,58)	(51,70)
DEMAIS EMPRESAS	2.202	2.264	2.173	(2,73)	1,31
CIDE-COMBUSTÍVEIS	582	532	399	9,27	45,79
CONTRIBUIÇÃO PARA O FUNDAP	28	45	27	(37,32)	5,67
OUTRAS RECEITAS ADMINISTRADAS	1.368	2.019	720	(32,22)	90,14
SUBTOTAL [A]	41.864	41.190	39.154	1,64	6,92
RECEITA PREVIDENCIÁRIA [B]	18.347	18.260	16.389	0,47	11,95
PRÓPRIA	16.637	16.612	14.839	0,15	12,12
DEMAIS	1.709	1.649	1.549	3,68	10,33
ADMINISTRADAS PELA RFB [C]=[A]+[B]	60.211	59.451	55.542	1,28	8,40
ADMINISTRADAS POR OUTROS ÓRGÃOS [D]	1.277	1.871	1.234	(31,75)	3,52
TOTAL GERAL [E]=[C]+[D]	61.488	61.322	56.776	0,27	8,30

TABELA II
ARRECAÇÃO DAS RECEITAS FEDERAIS
PERÍODO: JANEIRO A JUNHO - 2010/2009
(A PREÇOS CORRENTES)

UNIDADE: R\$ MILHÕES

RECEITAS	2010 [A]	2009 [B]	VAR. (%) [A]/[B]	PARTICIPAÇÃO (%)	
				2010	2009
IMPOSTO SOBRE IMPORTAÇÃO	9.461	7.773	21,71	2,49	2,42
I.P.I-TOTAL	17.920	13.804	29,82	4,72	4,30
I.P.I-FUMO	1.919	1.546	24,16	0,51	0,48
I.P.I-BEBIDAS	1.172	1.122	4,49	0,31	0,35
I.P.I-AUTOMÓVEIS	2.292	655	250,02	0,60	0,20
I.P.I-VINCULADO À IMPORTAÇÃO	5.001	4.136	20,93	1,32	1,29
I.P.I-OUTROS	7.535	6.346	18,75	1,99	1,97
IMPOSTO SOBRE A RENDA-TOTAL	101.236	95.513	5,99	26,68	29,72
I.RENDA-PESSOA FÍSICA	8.928	7.796	14,52	2,35	2,43
I.RENDA-PESSOA JURÍDICA	43.166	41.681	3,56	11,37	12,97
ENTIDADES FINANCEIRAS	5.903	7.756	(23,89)	1,56	2,41
DEMAIS EMPRESAS	37.264	33.925	9,84	9,82	10,56
I.RENDA-RETIDO NA FONTE	49.141	46.036	6,75	12,95	14,32
I.R.R.F-RENDIMENTOS DO TRABALHO	29.313	26.308	11,43	7,72	8,19
I.R.R.F-RENDIMENTOS DE CAPITAL	11.415	12.013	(4,98)	3,01	3,74
I.R.R.F-RENDIMENTOS DE RESIDENTES NO EXTERIOR	5.268	4.895	7,61	1,39	1,52
I.R.R.F-OUTROS RENDIMENTOS	3.145	2.820	11,54	0,83	0,88
IOF - I. S/ OPERAÇÕES FINANCEIRAS	12.162	8.636	40,82	3,20	2,69
ITR - I. TERRITORIAL RURAL	36	51	(29,61)	0,01	0,02
CPMF - CONTRIB. MOVIMENTAÇÃO FINANCEIRA	43	96	(55,34)	0,01	0,03
COFINS - CONTRIB. P/ A SEGURIDADE SOCIAL	65.748	52.487	25,27	17,33	16,33
ENTIDADES FINANCEIRAS	3.416	2.870	19,04	0,90	0,89
DEMAIS EMPRESAS	62.332	49.617	25,63	16,43	15,44
CONTRIBUIÇÃO PARA O PIS/PASEP	17.289	14.457	19,59	4,56	4,50
ENTIDADES FINANCEIRAS	661	568	16,28	0,17	0,18
DEMAIS EMPRESAS	16.628	13.889	19,73	4,38	4,32
CSLL - CONTRIB. SOCIAL S/ LUCRO LÍQUIDO	22.937	22.452	2,16	6,04	6,99
ENTIDADES FINANCEIRAS	4.656	5.120	(9,06)	1,23	1,59
DEMAIS EMPRESAS	18.281	17.331	5,48	4,82	5,39
CIDE-COMBUSTÍVEIS	3.631	1.195	203,73	0,96	0,37
CONTRIBUIÇÃO PARA O FUNDAF	190	151	25,91	0,05	0,05
OUTRAS RECEITAS ADMINISTRADAS	8.648	4.287	101,74	2,28	1,33
SUBTOTAL [A]	259.301	220.901	17,38	68,33	68,74
RECEITA PREVIDENCIÁRIA [B]	106.023	91.996	15,25	27,94	28,63
PRÓPRIA	95.131	82.425	15,41	25,07	25,65
DEMAIS	10.892	9.571	13,80	2,87	2,98
ADMINISTRADAS PELA RFB [C]=[A]+[B]	365.323	312.898	16,75	96,27	97,36
ADMINISTRADAS POR OUTROS ÓRGÃOS [D]	14.168	8.478	67,12	3,73	2,64
TOTAL GERAL [E]=[C]+[D]	379.491	321.375	18,08	100,00	100,00

TABELA II-A
ARRECAÇÃO DAS RECEITAS FEDERAIS
PERÍODO: JANEIRO A JUNHO - 2010/2009
(A PREÇOS DE JUNHO/10 - IPCA)

UNIDADE: R\$ MILHÕES

RECEITAS	2010 [A]	2009 [B]	VAR. (%) [A]/[B]	PARTICIPAÇÃO (%)	
				2010	2009
IMPOSTO SOBRE IMPORTAÇÃO	9.539	8.237	15,80	2,49	2,42
I.P.I-TOTAL	18.067	14.620	23,58	4,72	4,29
I.P.I-FUMO	1.936	1.637	18,28	0,51	0,48
I.P.I-BEBIDAS	1.184	1.190	(0,48)	0,31	0,35
I.P.I-AUTOMÓVEIS	2.307	691	233,87	0,60	0,20
I.P.I-VINCULADO À IMPORTAÇÃO	5.042	4.382	15,05	1,32	1,29
I.P.I-OUTROS	7.598	6.720	13,07	1,98	1,97
IMPOSTO SOBRE A RENDA-TOTAL	102.184	101.203	0,97	26,69	29,73
I.RENDA-PESSOA FÍSICA	8.977	8.239	8,96	2,34	2,42
I.RENDA-PESSOA JURÍDICA	43.625	44.191	(1,28)	11,39	12,98
ENTIDADES FINANCEIRAS	5.967	8.218	(27,39)	1,56	2,41
DEMAIS EMPRESAS	37.658	35.972	4,68	9,83	10,57
I.RENDA-RETIDO NA FONTE	49.582	48.774	1,66	12,95	14,33
I.R.R.F-RENDIMENTOS DO TRABALHO	29.593	27.883	6,13	7,73	8,19
I.R.R.F-RENDIMENTOS DE CAPITAL	11.506	12.708	(9,45)	3,01	3,73
I.R.R.F-RENDIMENTOS DE RESIDENTES NO EXTERIOR	5.310	5.195	2,20	1,39	1,53
I.R.R.F-OUTROS RENDIMENTOS	3.173	2.988	6,22	0,83	0,88
IOF - I. S/ OPERAÇÕES FINANCEIRAS	12.264	9.146	34,10	3,20	2,69
ITR - I. TERRITORIAL RURAL	36	54	(32,93)	0,01	0,02
CPMF - CONTRIB. MOVIMENTAÇÃO FINANCEIRA	43	102	(57,41)	0,01	0,03
COFINS - CONTRIB. P/ A SEGURIDADE SOCIAL	66.323	55.575	19,34	17,32	16,33
ENTIDADES FINANCEIRAS	3.451	3.040	13,52	0,90	0,89
DEMAIS EMPRESAS	62.872	52.535	19,68	16,42	15,43
CONTRIBUIÇÃO PARA O PIS/PASEP	17.440	15.308	13,92	4,55	4,50
ENTIDADES FINANCEIRAS	667	602	10,89	0,17	0,18
DEMAIS EMPRESAS	16.773	14.707	14,05	4,38	4,32
CSLL - CONTRIB. SOCIAL S/ LUCRO LÍQUIDO	23.183	23.810	(2,63)	6,05	6,99
ENTIDADES FINANCEIRAS	4.712	5.428	(13,19)	1,23	1,59
DEMAIS EMPRESAS	18.471	18.382	0,48	4,82	5,40
CIDE-COMBUSTÍVEIS	3.666	1.260	191,02	0,96	0,37
CONTRIBUIÇÃO PARA O FUNDAF	191	160	19,82	0,05	0,05
OUTRAS RECEITAS ADMINISTRADAS	8.721	4.534	92,35	2,28	1,33
SUBTOTAL [A]	261.657	234.008	11,82	68,34	68,74
RECEITA PREVIDENCIÁRIA [B]	106.931	97.416	9,77	27,93	28,62
PRÓPRIA	95.928	87.269	9,92	25,05	25,64
DEMAIS	11.003	10.147	8,43	2,87	2,98
ADMINISTRADAS PELA RFB [C]=[A]+[B]	368.588	331.424	11,21	96,26	97,36
ADMINISTRADAS POR OUTROS ÓRGÃOS [D]	14.315	8.991	59,21	3,74	2,64
TOTAL GERAL [E]=[C]+[D]	382.903	340.415	12,48	100,00	100,00

TABELA II-B
ARRECAÇÃO DAS RECEITAS FEDERAIS
PERÍODO: JANEIRO A JUNHO - 2010/2009
(A PREÇOS DE JUNHO/10 - IGP-DI)

UNIDADE: R\$ MILHÕES

RECEITAS	2010 [A]	2009 [B]	VAR. (%) [A]/[B]	PARTICIPAÇÃO (%)	
				2010	2009
IMPOSTO SOBRE IMPORTAÇÃO	9.650	8.132	18,68	2,49	2,42
I.P.I-TOTAL	18.276	14.443	26,54	4,71	4,30
I.P.I-FUMO	1.960	1.617	21,16	0,51	0,48
I.P.I-BEBIDAS	1.199	1.173	2,26	0,31	0,35
I.P.I-AUTOMÓVEIS	2.330	686	239,47	0,60	0,20
I.P.I-VINCULADO À IMPORTAÇÃO	5.099	4.327	17,85	1,32	1,29
I.P.I-OUTROS	7.688	6.639	15,79	1,98	1,97
IMPOSTO SOBRE A RENDA-TOTAL	103.485	99.922	3,57	26,70	29,72
I.RENDA-PESSOA FÍSICA	9.079	8.169	11,14	2,34	2,43
I.RENDA-PESSOA JURÍDICA	44.232	43.600	1,45	11,41	12,97
ENTIDADES FINANCEIRAS	6.052	8.117	(25,45)	1,56	2,41
DEMAIS EMPRESAS	38.180	35.483	7,60	9,85	10,55
I.RENDA-RETIDO NA FONTE	50.174	48.153	4,20	12,94	14,32
I.R.R.F-RENDIMENTOS DO TRABALHO	29.969	27.516	8,91	7,73	8,18
I.R.R.F-RENDIMENTOS DE CAPITAL	11.624	12.571	(7,53)	3,00	3,74
I.R.R.F-RENDIMENTOS DE RESIDENTES NO EXTERIOR	5.369	5.116	4,94	1,39	1,52
I.R.R.F-OUTROS RENDIMENTOS	3.212	2.950	8,89	0,83	0,88
IOF - I. S/ OPERAÇÕES FINANCEIRAS	12.409	9.035	37,35	3,20	2,69
ITR - I. TERRITORIAL RURAL	37	53	(31,25)	0,01	0,02
CPMF - CONTRIB. MOVIMENTAÇÃO FINANCEIRA	44	101	(56,33)	0,01	0,03
COFINS - CONTRIB. P/ A SEGURIDADE SOCIAL	67.121	54.921	22,21	17,32	16,33
ENTIDADES FINANCEIRAS	3.497	3.002	16,46	0,90	0,89
DEMAIS EMPRESAS	63.625	51.919	22,55	16,41	15,44
CONTRIBUIÇÃO PARA O PIS/PASEP	17.649	15.126	16,68	4,55	4,50
ENTIDADES FINANCEIRAS	676	594	13,72	0,17	0,18
DEMAIS EMPRESAS	16.973	14.532	16,80	4,38	4,32
CSLL - CONTRIB. SOCIAL S/ LUCRO LÍQUIDO	23.505	23.482	0,10	6,06	6,98
ENTIDADES FINANCEIRAS	4.781	5.359	(10,78)	1,23	1,59
DEMAIS EMPRESAS	18.724	18.123	3,32	4,83	5,39
CIDE-COMBUSTÍVEIS	3.712	1.254	196,08	0,96	0,37
CONTRIBUIÇÃO PARA O FUNDAF	193	158	22,49	0,05	0,05
OUTRAS RECEITAS ADMINISTRADAS	8.821	4.486	96,62	2,28	1,33
SUBTOTAL [A]	264.902	231.112	14,62	68,34	68,73
RECEITA PREVIDENCIÁRIA [B]	108.206	96.261	12,41	27,92	28,63
PRÓPRIA	97.062	86.254	12,53	25,04	25,65
DEMAIS	11.145	10.008	11,36	2,88	2,98
ADMINISTRADAS PELA RFB [C]=[A]+[B]	373.108	327.373	13,97	96,25	97,36
ADMINISTRADAS POR OUTROS ÓRGÃOS [D]	14.517	8.864	63,78	3,75	2,64
TOTAL GERAL [E]=[C]+[D]	387.625	336.237	15,28	100,00	100,00

TABELA III
ARRECAÇÃO DAS RECEITAS FEDERAIS
PERÍODO: JANEIRO DE 2006 A JUNHO DE 2010
(A PREÇOS CORRENTES)

UNIDADE: R\$ MILHÕES

MÊS	I. Renda	IPI (Exceto IPI-Vinculado)	I. Importação e IPI-Vinculado	Contribuições (*)	Receita Previdenciária	Outros	Receitas Administradas pela RFB	Receitas Administradas por Outros Órgãos	Total Geral
JAN	10.954	1.813	1.275	16.259	9.831	886	41.018	2.636	43.654
FEV	9.459	1.707	1.025	13.558	9.968	855	36.571	967	37.539
MAR	10.439	1.542	1.295	14.203	10.039	858	38.375	863	39.238
ABR	12.920	1.816	1.111	15.231	9.929	873	41.880	3.025	44.905
MAIO	9.442	1.540	1.343	14.394	10.266	926	37.912	1.069	38.981
JUN	14.232	1.720	1.286	14.764	10.548	980	43.529	1.033	44.562
JUL	10.641	1.708	1.296	15.234	10.370	962	40.211	3.104	43.315
AGO	9.588	1.811	1.739	15.013	10.897	1.101	40.149	1.048	41.197
SET	10.716	2.220	1.378	16.289	11.223	1.353	43.178	1.520	44.699
OUT	11.798	1.942	1.415	16.216	11.156	1.176	43.703	3.272	46.975
NOV	9.639	2.004	1.574	15.604	11.178	1.088	41.089	896	41.985
DEZ	16.663	2.178	1.457	16.201	17.732	1.142	55.373	935	56.308
TOTAL 2006	136.492	22.001	16.194	182.967	133.138	12.198	502.989	20.368	523.358
JAN	13.117	1.932	1.458	18.001	11.303	1.339	47.150	2.728	49.878
FEV	10.591	1.840	1.295	15.098	11.163	969	40.956	794	41.750
MAR	12.694	1.730	1.632	15.737	11.630	1.033	44.455	772	45.228
ABR	15.124	2.038	1.466	17.307	11.617	1.124	48.676	2.369	51.045
MAIO	11.487	1.834	1.646	15.743	11.933	1.948	44.589	835	45.424
JUN	14.587	2.211	1.504	16.843	12.005	1.052	48.201	872	49.073
JUL	12.768	2.081	1.616	17.874	12.356	1.090	47.786	2.610	50.396
AGO	11.891	2.254	1.911	17.201	12.957	1.584	47.798	920	48.718
SET	11.359	2.424	1.726	17.731	12.430	1.906	47.576	904	48.480
OUT	14.195	2.526	2.034	18.720	12.920	1.457	51.853	2.926	54.779
NOV	13.914	2.414	1.937	18.980	12.946	1.305	51.496	918	52.414
DEZ	18.589	2.879	1.733	19.433	20.586	1.418	64.638	994	65.632
TOTAL 2007	160.316	26.162	19.958	208.668	153.845	16.225	585.175	17.642	602.817
JAN	20.082	2.261	1.983	19.572	13.779	1.727	59.404	3.192	62.596
FEV	12.747	2.210	1.834	15.045	13.164	2.121	47.122	1.022	48.144
MAR	15.324	2.385	1.869	15.010	13.363	2.061	50.012	989	51.001
ABR	18.013	2.430	1.971	17.546	13.960	2.289	56.209	3.545	59.754
MAIO	13.155	2.465	2.083	15.357	13.932	2.314	49.307	1.124	50.431
JUN	16.043	2.150	2.111	17.635	14.205	2.311	54.456	1.291	55.747
JUL	17.602	2.553	2.280	17.972	14.677	2.278	57.362	4.598	61.960
AGO	13.834	2.715	2.278	16.685	14.600	2.452	52.562	1.367	53.930
SET	14.320	2.610	2.715	17.258	14.851	2.584	54.339	1.324	55.663
OUT	18.168	2.619	3.073	19.278	14.887	2.465	60.489	5.004	65.493
NOV	13.987	2.509	2.842	16.662	15.051	2.567	53.619	1.110	54.729
DEZ	18.480	2.158	2.599	15.432	24.006	2.646	65.319	909	66.229
TOTAL 2008	191.755	29.064	27.637	203.451	180.476	27.817	660.201	25.474	685.675
JAN	21.053	1.706	2.227	16.760	14.911	2.137	58.794	2.648	61.442
FEV	11.622	1.471	1.849	12.930	14.440	2.035	44.347	758	45.106
MAR	15.916	1.404	2.439	15.226	15.651	1.850	52.486	774	53.261
ABR	17.782	1.815	1.822	16.384	15.587	2.084	55.475	2.222	57.698
MAIO	12.755	1.500	1.786	14.288	15.811	2.795	48.934	900	49.835
JUN	16.385	1.771	1.786	15.098	15.597	2.223	52.860	1.174	54.034
JUL	16.492	1.809	1.885	17.314	15.794	2.431	55.727	2.946	58.672
AGO	11.942	1.810	1.923	15.619	15.812	3.941	51.046	1.006	52.053
SET	12.698	1.939	2.095	17.022	15.660	789	50.203	1.267	51.470
OUT	20.042	2.254	2.187	19.813	16.371	4.283	64.949	3.811	68.760
NOV	16.822	2.465	2.287	19.938	18.690	6.495	66.697	5.393	72.090
DEZ	18.087	2.398	2.216	18.599	26.414	2.381	70.094	3.775	73.869
TOTAL 2009	191.597	22.343	24.502	198.991	200.737	33.444	671.614	26.675	698.289
JAN	22.599	2.160	2.157	21.555	17.180	3.390	69.041	3.985	73.027
FEV	11.802	1.832	2.093	16.246	16.829	3.251	52.053	1.488	53.541
MAR	15.205	1.846	2.648	17.279	17.441	3.492	57.911	1.505	59.416
ABR	21.268	2.392	2.299	19.730	18.027	3.142	66.858	4.047	70.906
MAIO	14.772	2.268	2.572	17.242	18.199	4.197	59.249	1.865	61.114
JUN	15.591	2.420	2.693	17.596	18.347	3.564	60.211	1.277	61.488
JAN-JUN 2010	101.236	12.918	14.462	109.649	106.023	21.036	365.323	14.168	379.491

(*) CPMF, COFINS, PIS/PASEP, CSLL e CIDE-COMBUSTÍVEIS.

TABELA III-A

ARRECAÇÃO DAS RECEITAS FEDERAIS
PERÍODO: JANEIRO DE 2006 A JUNHO DE 2010
(A PREÇOS DE JUNHO/10 - IPCA)

UNIDADE: R\$ MILHÕES

MÊS	I. Renda	IPI (Exceto IPI-Vinculado)	I. Importação e IPI-Vinculado	Contribuições (*)	Receita Previdenciária	Outros	Receitas Administradas pela RFB	Receitas Administradas por Outros Órgãos	Total Geral
JAN	13.361	2.211	1.555	19.831	11.992	1.080	50.031	3.216	53.246
FEV	11.491	2.073	1.245	16.470	12.109	1.038	44.425	1.175	45.600
MAR	12.627	1.865	1.567	17.179	12.142	1.038	46.416	1.043	47.460
ABR	15.595	2.193	1.341	18.383	11.984	1.054	50.550	3.651	54.201
MAIO	11.385	1.857	1.620	17.357	12.379	1.116	45.715	1.289	47.003
JUN	17.197	2.078	1.554	17.840	12.745	1.184	52.598	1.248	53.846
JUL	12.834	2.060	1.563	18.373	12.507	1.160	48.497	3.744	52.241
AGO	11.558	2.183	2.096	18.098	13.136	1.327	48.398	1.263	49.661
SET	12.890	2.670	1.658	19.595	13.500	1.628	51.940	1.829	53.769
OUT	14.145	2.328	1.697	19.442	13.376	1.410	52.399	3.923	56.321
NOV	11.521	2.396	1.881	18.651	13.361	1.301	49.111	1.071	50.182
DEZ	19.821	2.591	1.733	19.272	21.093	1.359	65.868	1.113	66.981
TOTAL 2006	164.425	26.505	19.509	220.491	160.324	14.693	605.948	24.564	630.512
JAN	15.535	2.288	1.727	21.319	13.386	1.586	55.842	3.231	59.072
FEV	12.488	2.169	1.527	17.802	13.163	1.143	48.293	936	49.229
MAR	14.914	2.032	1.917	18.488	13.662	1.214	52.226	907	53.134
ABR	17.723	2.388	1.718	20.282	13.613	1.317	57.043	2.776	59.818
MAIO	13.423	2.143	1.923	18.397	13.945	2.276	52.107	976	53.083
JUN	16.998	2.576	1.753	19.627	13.990	1.226	56.170	1.016	57.187
JUL	14.844	2.420	1.879	20.780	14.364	1.267	55.553	3.035	58.588
AGO	13.760	2.608	2.211	19.903	14.993	1.833	55.307	1.065	56.372
SET	13.120	2.799	1.994	20.480	14.357	2.201	54.952	1.044	55.996
OUT	16.347	2.909	2.343	21.557	14.878	1.678	59.713	3.370	63.082
NOV	15.962	2.769	2.222	21.775	14.852	1.497	59.077	1.053	60.130
DEZ	21.169	3.278	1.973	22.131	23.444	1.615	73.610	1.132	74.741
TOTAL 2007	186.283	30.381	23.187	242.541	178.648	18.853	679.892	20.540	700.433
JAN	22.746	2.561	2.246	22.168	15.608	1.957	67.285	3.615	70.901
FEV	14.368	2.491	2.067	16.958	14.838	2.391	53.114	1.152	54.265
MAR	17.190	2.675	2.097	16.838	14.991	2.312	56.102	1.109	57.211
ABR	20.096	2.711	2.198	19.575	15.575	2.554	62.708	3.955	66.663
MAIO	14.561	2.729	2.306	16.999	15.421	2.561	54.577	1.244	55.821
JUN	17.627	2.363	2.320	19.377	15.608	2.540	59.834	1.418	61.252
JUL	19.238	2.790	2.492	19.642	16.041	2.490	62.694	5.026	67.720
AGO	15.077	2.959	2.482	18.185	15.912	2.673	57.288	1.490	58.778
SET	15.567	2.837	2.951	18.761	16.144	2.809	59.071	1.440	60.510
OUT	19.661	2.834	3.326	20.862	16.111	2.668	65.463	5.415	70.877
NOV	15.083	2.706	3.065	17.967	16.230	2.768	57.819	1.196	59.016
DEZ	19.871	2.320	2.794	16.594	25.814	2.845	70.239	978	71.217
TOTAL 2008	211.088	31.975	30.344	223.927	198.293	30.568	726.195	28.038	754.233
JAN	22.531	1.826	2.383	17.937	15.957	2.287	62.921	2.834	65.755
FEV	12.369	1.566	1.968	13.762	15.369	2.166	47.200	807	48.007
MAR	16.906	1.492	2.591	16.173	16.624	1.965	55.751	823	56.574
ABR	18.798	1.919	1.926	17.320	16.478	2.203	58.645	2.349	60.994
MAIO	13.421	1.578	1.879	15.033	16.636	2.941	51.488	947	52.435
JUN	17.178	1.857	1.872	15.829	16.352	2.331	55.419	1.231	56.650
JUL	17.249	1.892	1.972	18.109	16.519	2.543	58.285	3.081	61.365
AGO	12.472	1.890	2.008	16.311	16.513	4.115	53.309	1.051	54.360
SET	13.229	2.020	2.183	17.735	16.315	822	52.303	1.320	53.623
OUT	20.822	2.342	2.272	20.584	17.008	4.450	67.478	3.959	71.437
NOV	17.405	2.550	2.366	20.630	19.338	6.720	69.010	5.580	74.590
DEZ	18.645	2.472	2.284	19.173	27.229	2.454	72.258	3.891	76.149
TOTAL 2009	201.026	23.404	25.705	208.595	210.339	34.998	704.067	27.873	731.940
JAN	23.123	2.210	2.207	22.055	17.579	3.469	70.643	4.078	74.721
FEV	11.982	1.860	2.125	16.495	17.086	3.300	52.848	1.511	54.359
MAR	15.357	1.865	2.675	17.452	17.616	3.527	58.491	1.520	60.011
ABR	21.359	2.403	2.309	19.815	18.105	3.156	67.146	4.065	71.210
MAIO	14.772	2.268	2.572	17.242	18.199	4.197	59.249	1.865	61.114
JUN	15.591	2.420	2.693	17.596	18.347	3.564	60.211	1.277	61.488
JAN-JUN 2010	102.184	13.025	14.580	110.655	106.931	21.212	368.588	14.315	382.903

(*) CPMF, COFINS, PIS/PASEP, CSLL e CIDE-COMBUSTÍVEIS.

TABELA III-B

ARRECAÇÃO DAS RECEITAS FEDERAIS
PERÍODO: JANEIRO DE 2006 A JUNHO DE 2010
(A PREÇOS DE JUNHO/10 - IGP-DI)

UNIDADE: R\$ MILHÕES

MÊS	I. Renda	IPI (Exceto IPI-Vinculado)	I. Importação e IPI-Vinculado	Contribuições (*)	Receita Previdenciária	Outros	Receitas Administradas pela RFB	Receitas Administradas por Outros Órgãos	Total Geral
JAN	13.816	2.287	1.608	20.507	12.400	1.117	51.735	3.325	55.060
FEV	11.938	2.154	1.293	17.111	12.580	1.078	46.154	1.221	47.375
MAR	13.234	1.954	1.642	18.005	12.726	1.088	48.650	1.094	49.743
ABR	16.376	2.302	1.409	19.305	12.585	1.107	53.083	3.834	56.917
MAIO	11.923	1.945	1.696	18.176	12.963	1.169	47.871	1.349	49.221
JUN	17.851	2.157	1.613	18.518	13.230	1.229	54.598	1.295	55.894
JUL	13.324	2.139	1.622	19.076	12.985	1.204	50.351	3.887	54.238
AGO	11.957	2.258	2.168	18.722	13.589	1.373	50.068	1.307	51.375
SET	13.331	2.761	1.714	20.265	13.962	1.683	53.716	1.891	55.608
OUT	14.559	2.397	1.747	20.011	13.767	1.452	53.933	4.037	57.970
NOV	11.828	2.460	1.931	19.148	13.717	1.335	50.418	1.099	51.518
DEZ	20.393	2.666	1.783	19.829	21.702	1.398	67.770	1.145	68.914
TOTAL 2006	170.531	27.479	20.227	228.672	166.206	15.232	628.347	25.485	653.832
JAN	15.985	2.354	1.777	21.937	13.774	1.632	57.459	3.324	60.783
FEV	12.877	2.237	1.575	18.357	13.573	1.179	49.796	965	50.761
MAR	15.401	2.099	1.979	19.091	14.109	1.253	53.932	937	54.869
ABR	18.323	2.469	1.776	20.968	14.074	1.362	58.971	2.869	61.840
MAIO	13.894	2.218	1.991	19.041	14.433	2.356	53.933	1.010	54.943
JUN	17.597	2.667	1.814	20.319	14.483	1.269	58.150	1.052	59.202
JUL	15.347	2.502	1.943	21.484	14.851	1.310	57.437	3.137	60.574
AGO	14.097	2.672	2.265	20.392	15.361	1.878	56.664	1.091	57.754
SET	13.310	2.840	2.023	20.777	14.565	2.233	55.749	1.059	56.808
OUT	16.510	2.938	2.366	21.772	15.027	1.695	60.308	3.403	63.711
NOV	16.014	2.778	2.229	21.846	14.900	1.502	59.270	1.057	60.327
DEZ	21.085	3.265	1.966	22.043	23.351	1.609	73.319	1.127	74.446
TOTAL 2007	190.439	31.039	23.704	248.027	182.500	19.277	694.987	21.033	716.020
JAN	22.556	2.539	2.227	21.982	15.477	1.940	66.721	3.585	70.306
FEV	14.263	2.473	2.052	16.834	14.730	2.374	52.726	1.143	53.869
MAR	17.027	2.650	2.077	16.679	14.849	2.290	55.571	1.099	56.670
ABR	19.794	2.670	2.165	19.280	15.340	2.515	61.764	3.895	65.660
MAIO	14.189	2.659	2.247	16.564	15.026	2.496	53.180	1.212	54.392
JUN	16.982	2.276	2.235	18.668	15.037	2.447	57.645	1.366	59.011
JUL	18.426	2.672	2.387	18.813	15.364	2.385	60.048	4.814	64.862
AGO	14.537	2.853	2.393	17.533	15.342	2.577	55.234	1.437	56.670
SET	14.994	2.733	2.843	18.071	15.550	2.706	56.896	1.387	58.282
OUT	18.817	2.712	3.183	19.967	15.420	2.554	62.653	5.182	67.835
NOV	14.478	2.597	2.942	17.245	15.579	2.657	55.498	1.148	56.646
DEZ	19.212	2.243	2.702	16.043	24.957	2.750	67.907	945	68.852
TOTAL 2008	205.274	31.077	29.452	217.679	192.669	29.691	705.842	27.214	733.057
JAN	21.885	1.773	2.315	17.423	15.500	2.222	61.117	2.753	63.870
FEV	12.097	1.532	1.924	13.459	15.030	2.118	46.159	789	46.949
MAR	16.707	1.474	2.560	15.983	16.428	1.942	55.094	813	55.907
ABR	18.658	1.905	1.912	17.191	16.355	2.187	58.208	2.332	60.540
MAIO	13.359	1.571	1.871	14.965	16.560	2.927	51.252	943	52.196
JUN	17.216	1.861	1.876	15.864	16.389	2.336	55.542	1.234	56.776
JUL	17.441	1.913	1.994	18.310	16.703	2.571	58.931	3.115	62.046
AGO	12.618	1.912	2.031	16.502	16.706	4.164	53.933	1.063	54.996
SET	13.383	2.043	2.208	17.940	16.504	831	52.910	1.335	54.245
OUT	21.131	2.377	2.306	20.889	17.260	4.516	68.479	4.018	72.497
NOV	17.723	2.597	2.409	21.007	19.692	6.843	70.272	5.682	75.954
DEZ	19.078	2.529	2.337	19.617	27.860	2.511	73.933	3.981	77.914
TOTAL 2009	201.295	23.487	25.744	209.149	210.987	35.168	705.831	28.058	733.889
JAN	23.598	2.255	2.252	22.508	17.940	3.540	72.094	4.162	76.256
FEV	12.191	1.892	2.162	16.782	17.384	3.358	53.769	1.537	55.306
MAR	15.607	1.895	2.718	17.737	17.903	3.584	59.445	1.545	60.990
ABR	21.675	2.438	2.343	20.108	18.373	3.202	68.139	4.125	72.264
MAIO	14.823	2.276	2.580	17.301	18.260	4.211	59.451	1.871	61.322
JUN	15.591	2.420	2.693	17.596	18.347	3.564	60.211	1.277	61.488
JAN-JUN 2010	103.485	13.177	14.749	112.031	108.206	21.460	373.108	14.517	387.625

(*) CPMF, COFINS, PIS/PASEP, CSLL e CIDE-COMBUSTÍVEIS.

TABELA IV
CONVERSÃO DE DEPÓSITOS JUDICIAIS EM RENDA DA UNIÃO
PERÍODO: JANEIRO DE 2006 A JUNHO DE 2010
(A PREÇOS CORRENTES)

UNIDADE: R\$ MILHARES

MÊS	COFINS/ FINSOCIAL	IRPJ	PIS/PASEP	CSLL	TOTAL
JAN	1.541	3.534	1.195	603	6.872
FEV	4.683	1.233	326	769	7.011
MAR	3.224	1.923	2.565	911	8.622
ABR	4.200	680	1.616	4.595	11.091
MAIO	4.552	3.830	1.859	974	11.216
JUN	18.511	1.091	3.805	13.596	37.003
JUL	5.067	6.466	4.574	2.451	18.558
AGO	9.704	2.730	6.959	1.186	20.579
SET	32.494	8.271	4.254	1.196	46.216
OUT	6.549	2.112	14.722	2.998	26.381
NOV	3.590	2.290	19.589	2.149	27.618
DEZ	12.774	1.249	5.223	3.082	22.329
TOTAL 2006	106.889	35.409	66.686	34.511	243.495
JAN	3.298	1.468	4.998	7.721	17.485
FEV	2.489	5.758	8.370	14.046	30.663
MAR	12.157	187	8.720	4.192	25.255
ABR	10.044	2.105	11.783	861	24.793
MAIO	7.552	1.134	4.753	3.285	16.724
JUN	21.295	14.300	12.284	5.963	53.841
JUL	10.930	3.539	3.819	6.650	24.939
AGO	14.719	1.068	3.450	3.477	22.714
SET	7.246	326	17.624	2.665	27.860
OUT	14.282	4.134	9.622	40.975	69.014
NOV	13.715	1.572	1.309	4.041	20.636
DEZ	5.850	3.078	2.961	6.798	18.687
TOTAL 2007	123.577	38.669	89.692	100.673	352.611
JAN	6.829	24.349	8.856	4.667	44.701
FEV	5.553	703	4.031	820	11.108
MAR	2.979	508	623	1.214	5.323
ABR	6.313	936	3.587	5.356	16.192
MAIO	14.379	904	8.390	4.644	28.317
JUN	5.263	6.850	3.972	448	16.534
JUL	2.694	1.431	3.908	1.367	9.400
AGO	4.674	8.035	1.539	4.529	18.777
SET	4.436	3.834	17.025	5.262	30.557
OUT	2.688	45	3.790	4.672	11.194
NOV	11.517	393	6.167	9.824	27.901
DEZ	7.045	26.566	4.533	13.996	52.140
TOTAL 2008	74.371	74.555	66.421	56.799	272.145
JAN	3.714	1.778	6.190	1.182	12.863
FEV	2.178	1.437	2.385	2.670	8.671
MAR	7.087	4.986	28.961	8.025	49.058
ABR	6.255	868	4.205	623	11.950
MAIO	2.971	5.590	1.402	1.132	11.095
JUN	11.953	1.546	2.342	878	16.719
JUL	14.529	2.725	3.312	12.572	33.138
AGO	19.490	24.632	12.176	8.118	64.416
SET	3.073	1.049	13.629	3.439	21.190
OUT	3.138	261	6.655	5.068	15.122
NOV	4.191	750	2.252	314	7.506
DEZ	1.002	81	234	22	1.340
TOTAL 2009	79.581	45.703	83.743	44.042	253.069
JAN	817	12	63	363	1.255
FEV	59	0	185	0	244
MAR	523	2	130	5	659
ABR	7	18	3	24	52
MAIO	431	0	1.512	280	2.223
JUN	85	0	29	137	252
JAN-JUN 2010	1.921	33	1.922	808	4.685

TABELA IV-A
CONVERSÃO DE DEPÓSITOS JUDICIAIS EM RENDA DA UNIÃO
PERÍODO: JANEIRO DE 2006 A JUNHO DE 2010
(A PREÇOS DE JUNHO/10 - IPCA)

UNIDADE: R\$ MILHARES

MÊS	COFINS/ FINSOCIAL	IRPJ	PIS/PASEP	CSLL	TOTAL
JAN	1.880	4.310	1.457	735	8.382
FEV	5.688	1.498	396	934	8.516
MAR	3.899	2.326	3.102	1.102	10.428
ABR	5.069	820	1.951	5.546	13.387
MAIO	5.489	4.619	2.241	1.175	13.524
JUN	22.368	1.318	4.597	16.429	44.713
JUL	6.111	7.798	5.516	2.957	22.381
AGO	11.697	3.291	8.389	1.430	24.807
SET	39.088	9.950	5.117	1.439	55.594
OUT	7.852	2.532	17.651	3.595	31.630
NOV	4.290	2.737	23.415	2.569	33.011
DEZ	15.196	1.486	6.214	3.666	26.561
TOTAL 2006	128.629	42.685	80.045	41.576	292.934
JAN	3.906	1.739	5.919	9.144	20.708
FEV	2.934	6.789	9.870	16.562	36.156
MAR	14.282	219	10.244	4.925	29.669
ABR	11.771	2.467	13.808	1.009	29.054
MAIO	8.826	1.325	5.554	3.839	19.544
JUN	24.815	16.664	14.315	6.949	62.743
JUL	12.707	4.114	4.440	7.731	28.992
AGO	17.032	1.236	3.992	4.023	26.283
SET	8.369	377	20.356	3.078	32.180
OUT	16.447	4.761	11.081	47.185	79.475
NOV	15.734	1.803	1.502	4.636	23.675
DEZ	6.662	3.505	3.372	7.741	21.280
TOTAL 2007	143.484	45.000	104.452	116.823	409.759
JAN	7.735	27.580	10.031	5.286	50.631
FEV	6.260	793	4.543	925	12.520
MAR	3.342	570	698	1.362	5.972
ABR	7.043	1.044	4.002	5.975	18.064
MAIO	15.916	1.000	9.287	5.141	31.344
JUN	5.783	7.527	4.365	493	18.167
JUL	2.944	1.564	4.272	1.495	10.274
AGO	5.094	8.758	1.678	4.936	20.466
SET	4.823	4.168	18.508	5.720	33.218
OUT	2.909	48	4.101	5.056	12.114
NOV	12.419	424	6.650	10.593	30.086
DEZ	7.576	28.567	4.874	15.050	56.067
TOTAL 2008	81.843	82.042	73.008	62.031	298.925
JAN	3.975	1.903	6.624	1.265	13.766
FEV	2.318	1.530	2.538	2.842	9.229
MAR	7.527	5.296	30.762	8.524	52.110
ABR	6.612	918	4.445	659	12.633
MAIO	3.126	5.882	1.476	1.191	11.674
JUN	12.532	1.621	2.455	921	17.528
JUL	15.196	2.850	3.464	13.149	34.659
AGO	20.354	25.725	12.716	8.478	67.272
SET	3.202	1.093	14.199	3.583	22.077
OUT	3.260	271	6.914	5.265	15.711
NOV	4.336	776	2.330	325	7.767
DEZ	1.033	83	242	23	1.381
TOTAL 2009	83.471	47.946	88.165	46.223	265.806
JAN	836	12	64	371	1.285
FEV	60	0	187	0	247
MAR	528	2	131	5	665
ABR	7	18	3	24	53
MAIO	431	0	1.512	280	2.223
JUN	85	0	29	137	252
JAN-JUN 2010	1.946	34	1.928	817	4.725

TABELA IV-B
CONVERSÃO DE DEPÓSITOS JUDICIAIS EM RENDA DA UNIÃO
PERÍODO: JANEIRO DE 2006 A JUNHO DE 2010
(A PREÇOS DE JUNHO/10 - IGP-DI)

UNIDADE: R\$ MILHARES

MÊS	COFINS/ FINSOCIAL	IRPJ	PIS/PASEP	CSLL	TOTAL
JAN	1.944	4.457	1.507	760	8.668
FEV	5.909	1.557	411	971	8.848
MAR	4.087	2.438	3.251	1.155	10.930
ABR	5.323	861	2.048	5.824	14.057
MAIO	5.748	4.837	2.347	1.230	14.162
JUN	23.219	1.368	4.772	17.054	46.413
JUL	6.344	8.096	5.727	3.070	23.237
AGO	12.101	3.405	8.678	1.479	25.663
SET	40.425	10.290	5.292	1.488	57.495
OUT	8.082	2.606	18.168	3.700	32.556
NOV	4.405	2.810	24.038	2.637	33.889
DEZ	15.635	1.529	6.393	3.772	27.328
TOTAL 2006	133.222	44.253	82.632	43.139	303.246
JAN	4.019	1.789	6.090	9.409	21.308
FEV	3.026	7.001	10.177	17.078	37.281
MAR	14.748	226	10.578	5.086	30.639
ABR	12.169	2.550	14.275	1.043	30.036
MAIO	9.135	1.372	5.748	3.973	20.228
JUN	25.690	17.252	14.819	7.194	64.955
JUL	13.138	4.254	4.591	7.993	29.975
AGO	17.449	1.267	4.090	4.122	26.928
SET	8.490	382	20.651	3.123	32.646
OUT	16.611	4.809	11.191	47.656	80.267
NOV	15.785	1.809	1.507	4.651	23.752
DEZ	6.636	3.491	3.358	7.711	21.196
TOTAL 2007	146.896	46.201	107.076	119.038	419.211
JAN	7.670	27.348	9.947	5.241	50.207
FEV	6.214	787	4.510	918	12.429
MAR	3.310	564	692	1.349	5.915
ABR	6.937	1.028	3.942	5.885	17.792
MAIO	15.509	975	9.049	5.009	30.542
JUN	5.571	7.251	4.205	475	17.502
JUL	2.820	1.498	4.091	1.431	9.841
AGO	4.911	8.444	1.617	4.759	19.732
SET	4.645	4.014	17.826	5.510	31.995
OUT	2.784	46	3.925	4.839	11.594
NOV	11.921	407	6.383	10.168	28.878
DEZ	7.324	27.619	4.712	14.550	54.206
TOTAL 2008	79.616	79.982	70.900	60.135	290.633
JAN	3.861	1.848	6.434	1.228	13.372
FEV	2.267	1.496	2.483	2.779	9.025
MAR	7.439	5.234	30.399	8.423	51.495
ABR	6.563	911	4.412	654	12.539
MAIO	3.112	5.855	1.469	1.185	11.620
JUN	12.559	1.624	2.461	923	17.567
JUL	15.364	2.882	3.503	13.295	35.044
AGO	20.592	26.025	12.864	8.577	68.059
SET	3.239	1.106	14.364	3.624	22.333
OUT	3.309	275	7.017	5.343	15.944
NOV	4.416	790	2.372	331	7.909
DEZ	1.057	85	247	24	1.413
TOTAL 2009	83.777	48.131	88.025	46.386	266.320
JAN	854	13	66	379	1.311
FEV	61	0	191	0	252
MAR	536	2	134	5	676
ABR	7	19	4	24	53
MAIO	432	0	1.517	281	2.230
JUN	85	0	29	137	252
JAN-JUN 2010	1.974	34	1.940	826	4.775

GRÁFICO I-A
ARRECAÇÃO DOS IMPOSTOS E CONTRIBUIÇÕES ADMINISTRADOS PELA RFB
PERÍODO: JANEIRO DE 2007 A JUNHO DE 2010
(A PREÇOS DE JUNHO/10 - IPCA)



GRÁFICO I-B
ARRECAÇÃO DOS IMPOSTOS E CONTRIBUIÇÕES ADMINISTRADOS PELA RFB
PERÍODO: JANEIRO DE 2007 A JUNHO DE 2010
(A PREÇOS DE JUNHO/10 - IGP-DI)



GRÁFICO II-A
ARRECAÇÃO DO I. RENDA, IPI (EXCETO VINCULADO) E CONTRIBUIÇÕES ADMINISTRADOS PELA RFB
PERÍODO: JANEIRO DE 2007 A JUNHO DE 2010
(A PREÇOS DE JUNHO/10 - IPCA)

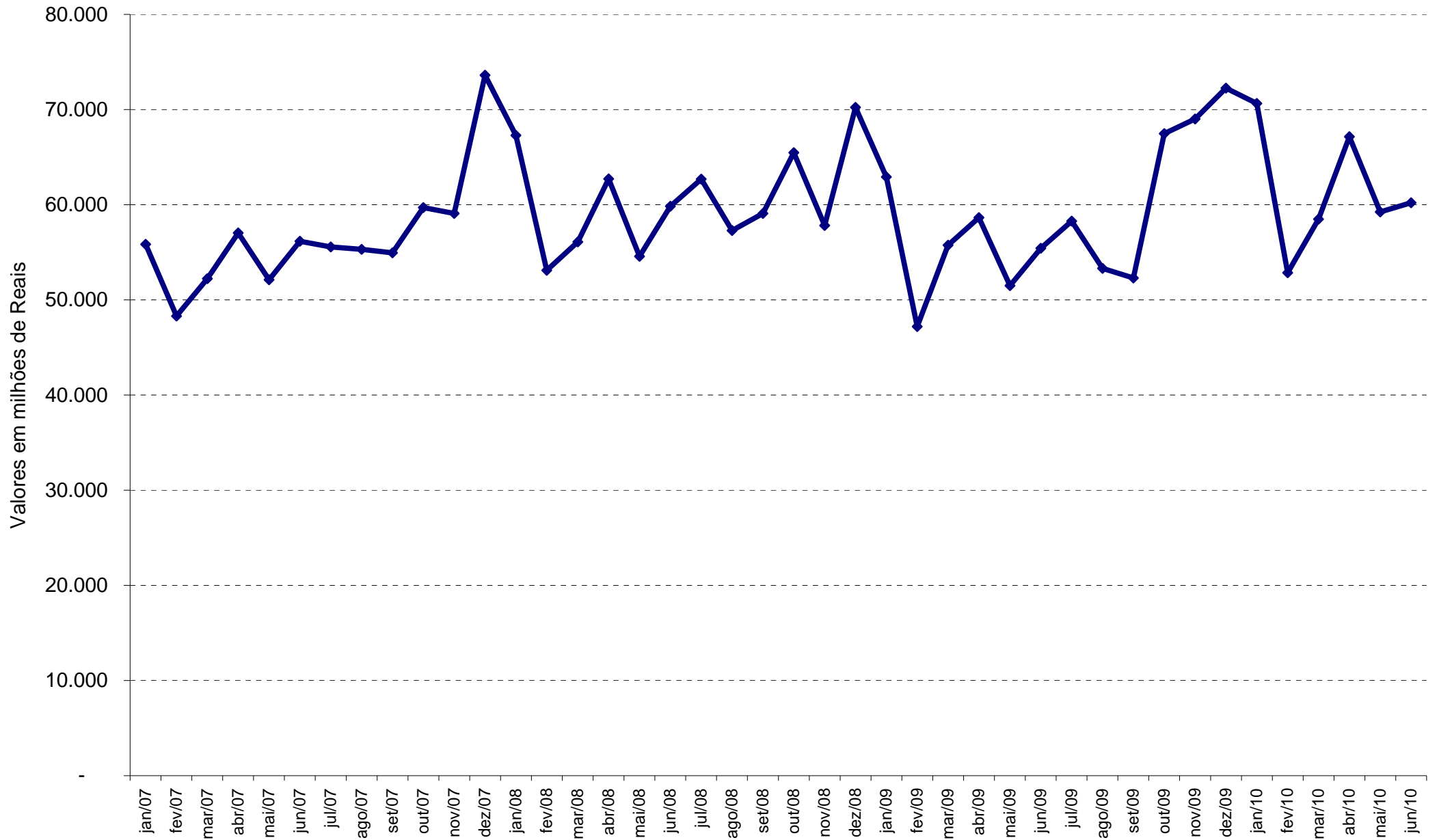

GRÁFICO II-B
ARRECAÇÃO DO I. RENDA, IPI (EXCETO VINCULADO) E CONTRIBUIÇÕES ADMINISTRADOS PELA RFB
PERÍODO: JANEIRO DE 2007 A JUNHO DE 2010
(A PREÇOS DE JUNHO/10 - IGP-DI)

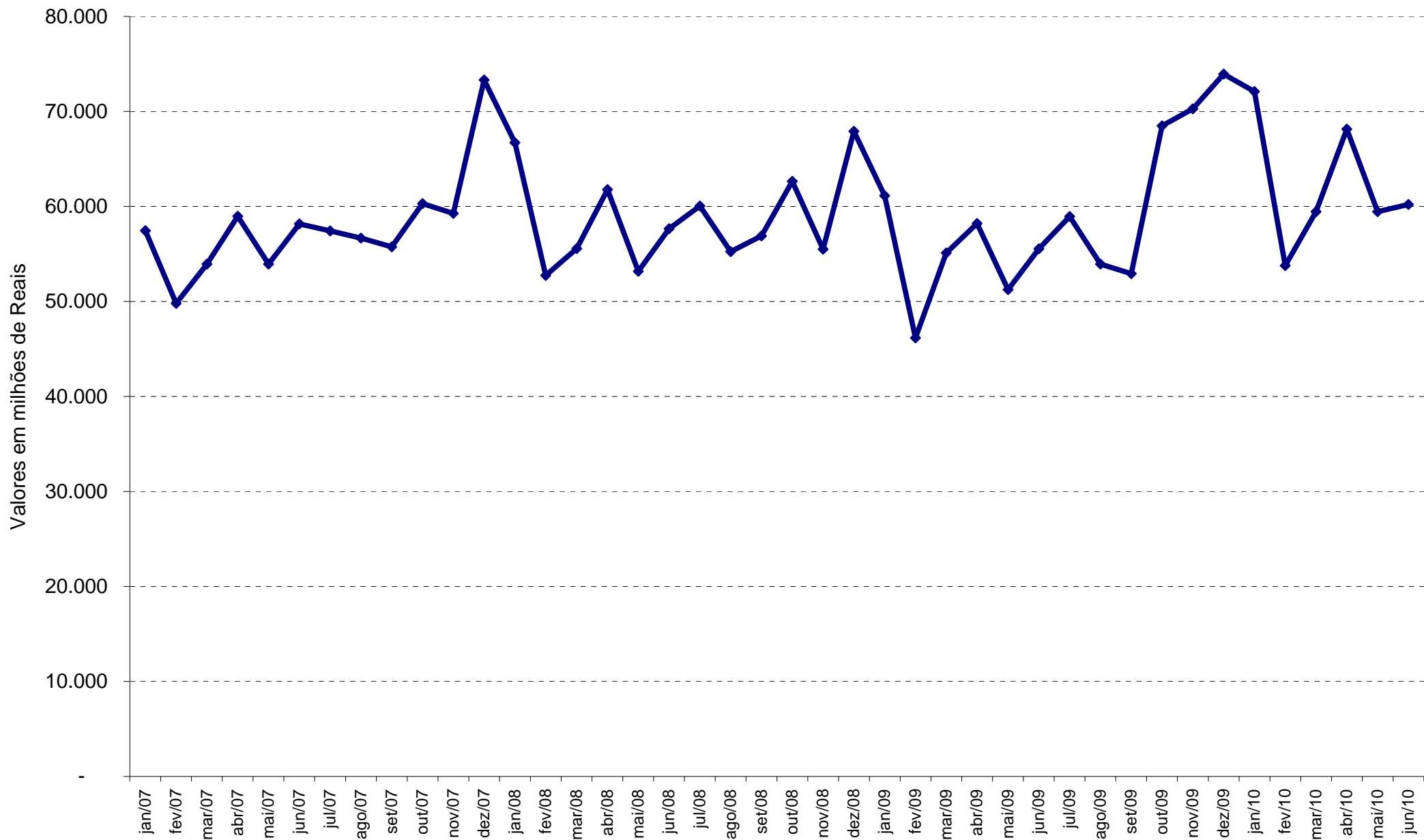
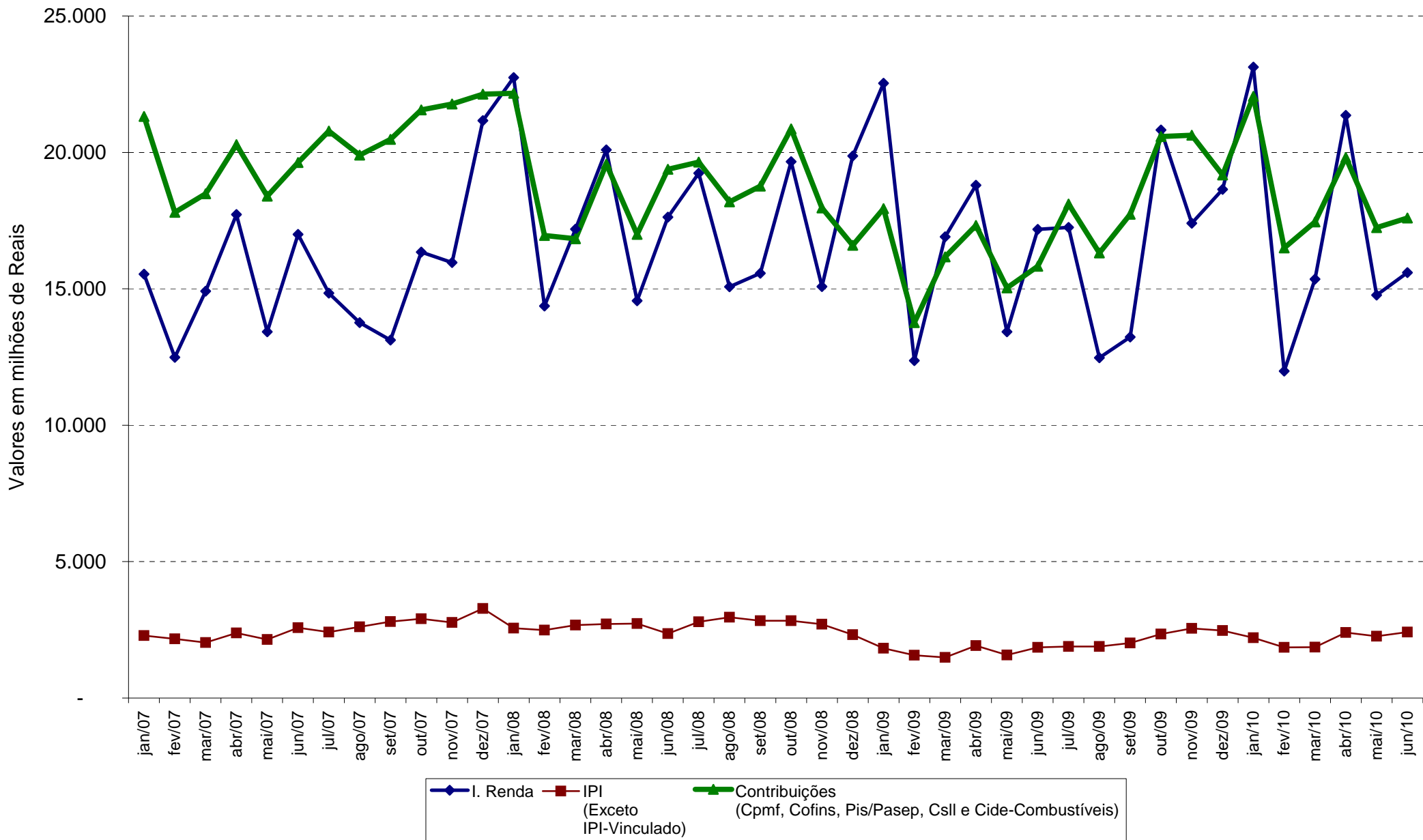