



**Ministério da Fazenda**



**Receita Federal**

**Subsecretaria de Tributação e Contencioso**

**Coordenação-Geral de Estudos, Previsão e Análise**

# **Análise da Arrecadação das Receitas Federais**

**JULHO/2010**

**MINISTRO DA FAZENDA**

Guido Mantega

**SECRETÁRIO DA RECEITA FEDERAL DO BRASIL**

Otacílio Dantas Cartaxo

**SUBSECRETÁRIO DE TRIBUTAÇÃO E CONTENCIOSO**

Sandro de Vargas Serpa

**COORDENADOR-GERAL DE ESTUDOS, PREVISÃO E ANÁLISE - Substituto**

Jefferson José Rodrigues

**COORDENADOR DE PREVISÃO E ANÁLISE**

Raimundo Eloi de Carvalho

**Análise da Arrecadação das Receitas Federais - Julho de 2010**

**Equipe Técnica**

Marcelo de Mello Gomide Loures  
Marylda Macedo de Almeida e Castro  
Francisco Rodrigues Braga Júnior  
Itamar Alves Barbosa Júnior  
Cristina Marcia Dias Hoffmann  
Fábio Avila de Castro  
Rogerio Augusto de Oliveira Lima

É autorizada a reprodução total ou parcial do conteúdo desta publicação desde que citada a fonte.

SAS, Q. 06, BL. O

Edifício Órgãos Centrais, 2º andar, sala 211

Brasília – DF CEP - 70.070-917

Brasil

Tel.: Voz : (061) 3412.5262/5263 Fax : (061) 3412.5203

<http://www.receita.fazenda.gov.br/Arrecadacao/ResultadoArrec/2010/default.htm>

## **SUMÁRIO**

I. Considerações Gerais.....	<b>1</b>
II. Desempenho acumulado no ano em relação ao mesmo período do ano anterior .....	<b>1</b>
III. Desempenho do mês em relação ao mesmo mês do ano anterior .....	<b>9</b>
IV. Desempenho do mês em relação ao mês anterior .....	<b>14</b>
V. Informações Adicionais.....	<b>14</b>
. Tabela I (Arrecadação – Junho e Julho/10 e Julho /09 – A preços correntes) .....	<b>21</b>
. Tabela I-A (Arrecadação – Junho e Julho/10 e Julho /09 – IPCA) .....	<b>22</b>
. Tabela I-B (Arrecadação – Junho e Julho/10 e Julho /09 – IGP-DI) .....	<b>23</b>
. Tabela II (Arrecadação – Janeiro a Julho - 2010/2009 – A preços correntes) .....	<b>24</b>
. Tabela II-A (Arrecadação – Janeiro a Julho - 2010/2009 – IPCA) .....	<b>25</b>
. Tabela II-B (Arrecadação – Janeiro a Julho - 2010/2009 – IGP-DI) .....	<b>26</b>
. Tabela III (Arrecadação – Janeiro/06 a Julho /10 – A preços correntes) .....	<b>27</b>
. Tabela III-A (Arrecadação – Janeiro/06 a Julho /10 – IPCA) .....	<b>28</b>
. Tabela III-B (Arrecadação – Janeiro/06 a Julho /10 – IGP-DI) .....	<b>29</b>
. Tabela IV (Depósitos Judiciais Janeiro/06 a Julho /10 – A preços correntes) .....	<b>30</b>
. Tabela IV-A (Depósitos Judiciais – Janeiro/06 a Julho /10 – IPCA) .....	<b>31</b>
. Tabela IV-B (Depósitos Judiciais – Janeiro/06 a Julho /10 – IGP-DI) .....	<b>32</b>
. Gráfico I-A (Arrecadação – Janeiro/07 a Julho /10 – IPCA) .....	<b>33</b>
. Gráfico I-B (Arrecadação – Janeiro/07 a Julho /10 – IGP-DI).....	<b>34</b>
. Gráfico II-A (Arrecadação I. Renda, IPI e Contribuições – Janeiro/07 a Julho /10 – IPCA) .....	<b>35</b>
. Gráfico II-B (Arrecadação I. Renda, IPI e Contribuições – Janeiro/07 a Julho /10 – IGP-DI) .....	<b>36</b>

## ANÁLISE DA ARRECADAÇÃO DAS RECEITAS FEDERAIS JULHO DE 2010

### I. CONSIDERAÇÕES GERAIS

A arrecadação das receitas federais (administradas pela Secretaria da Receita Federal do Brasil – RFB e de outras receitas recolhidas por Darf ou GPS, mas administradas por outros órgãos), atingiu o valor de **R\$ 67.973 milhões**, no mês de julho de 2010 e de **R\$ 447.464 milhões**, no período de janeiro a julho de 2010.

O quadro a seguir apresenta os valores mensais e acumulados da arrecadação das receitas federais no período de janeiro a julho de 2010 e 2009 e as variações nominais e reais.

**ARRECADAÇÃO DAS RECEITAS FEDERAIS**  
(A PREÇOS CORRENTES E A PREÇOS DE JULHO/10 - IPCA/IGP-DI)  
PERÍODO: JANEIRO A JULHO - 2010/2009

RECEITAS		ARRECADAÇÃO (R\$ MILHÕES)					VARIÇÃO (%)		
		2010			2009		JUL/10 JUN/10	JUL/10 JUL/09	JAN-JUL/10 JAN-JUL/09
		JUL	JUN	JAN-JUL	JUL	JAN-JUL			
ADMINISTRADAS PELA RFB [A]	NOMINAL	64.213	60.211	429.537	55.727	368.624	6,65	15,23	16,52
	IPCA	64.213	60.217	432.838	58.290	389.748	6,64	10,16	11,06
	IGP-DI	64.213	60.343	438.142	59.061	387.154	6,41	8,72	13,17
ADMINISTRADAS POR OUTROS ÓRGÃOS [B]	NOMINAL	3.759	1.277	17.927	2.946	11.423	194,33	27,62	56,93
	IPCA	3.759	1.277	18.076	3.081	12.073	194,30	22,01	49,72
	IGP-DI	3.759	1.280	18.308	3.122	12.005	193,68	20,42	52,50
TOTAL [A]+[B]	NOMINAL	67.973	61.488	447.464	58.672	380.048	10,55	15,85	17,74
	IPCA	67.973	61.494	450.914	61.372	401.821	10,54	10,76	12,22
	IGP-DI	67.973	61.623	456.450	62.183	399.159	10,30	9,31	14,35

### II. RECEITAS ADMINISTRADAS PELA RFB - DESEMPENHO DA ARRECADAÇÃO ACUMULADA DE JANEIRO A JULHO DE 2010 EM RELAÇÃO AO MESMO PERÍODO DE 2009 (Tabelas II, II-A, e II-B).

O desempenho da arrecadação das receitas administradas pela RFB no período de janeiro a julho de 2010, em relação a igual período de 2009, ocorreu conforme demonstrado no quadro a seguir, encerrando o período com uma variação real acumulada, com atualização pelo IPCA, de **+11,06%**.

**DESEMPENHO DA ARRECADAÇÃO DAS RECEITAS ADMINISTRADAS PELA RFB**  
**PERÍODO: JANEIRO A JULHO - 2010/2009**

UNIDADE: R\$ MILHÕES

MÊS	ARRECADAÇÃO (A PREÇOS CORRENTES)		VARIÇÃO (%)		
	2010 [A]	2009 [B]	NOMINAL [A]/[B]	REAL (IPCA) [A]/[B]	
				MÊS	ACUM.
JAN	69.041	58.794	17,43	12,27	12,27
FEV	52.053	44.347	17,38	11,97	12,14
MAR	57.911	52.486	10,34	4,91	9,71
ABR	66.858	55.475	20,52	14,50	10,96
MAI	59.249	48.934	21,08	15,07	11,73
JUN	60.211	52.860	13,91	8,65	11,21
JUL	64.213	55.727	15,23	10,16	11,06
<b>TOTAL</b>	<b>429.537</b>	<b>368.624</b>	<b>16,52</b>	<b>-</b>	<b>11,06</b>

## II.1 Análise global

Esse resultado decorreu, fundamentalmente, da recuperação dos principais indicadores macroeconômicos que influenciam a arrecadação de tributos. De acordo com índices divulgados pelo IBGE, a **produção industrial**, a **venda de bens**, e a **massa salarial**, fatores que influenciam respectivamente a arrecadação do IPI, do PIS/Cofins e da contribuição previdenciária, apresentaram forte crescimento, conforme quadro a seguir.

**INDICADORES MACROECONÔMICOS**  
**VARIÇÃO % EM RELAÇÃO AO ANO ANTERIOR**

INDICADOR	FATO GERADOR DA ARRECADAÇÃO	
	JUNHO	DEZ/09-JUNHO/10
PRODUÇÃO INDUSTRIAL (PIM/IBGE)	11,10%	16,54%
VOLUME GERAL DE VENDAS (PMC/IBGE)	3,40%	14,50%
MASSA SALARIAL	14,61%	11,32%

O quadro a seguir destaca os tributos que mais concorreram para o resultado global.

**ARRECAÇÃO DAS RECEITAS ADMINISTRADAS PELA RFB**  
**PERÍODO: JANEIRO A JULHO - 2010/2009**  
**(A PREÇOS DE JULHO/10 - IPCA)**

UNIDADE: R\$ MILHÕES

RECEITAS	2010 [A]	2009 [B]	DIFERENÇAS		PART. % NO TOTAL DA DIFERENÇA
			[A]-[B]	[A]/[B]%	
COFINS / PIS-PASEP	97.936	83.879	14.057	16,76	32,62
IOF	14.438	10.851	3.587	33,06	8,32
IPI (Exceto Vinculado)	15.248	12.131	3.117	25,70	7,23
CIDE-COMBUSTÍVEIS	4.348	1.814	2.534	139,70	5,88
IRPJ /CSLL	80.619	81.261	(643)	(0,79)	(1,49)
DEMAIS RECEITAS ADMINISTRADAS PELA RFB	94.719	85.865	8.855	10,31	20,55
<b>SUBTOTAL [A]</b>	<b>307.308</b>	<b>275.801</b>	<b>31.507</b>	<b>11,42</b>	<b>73,12</b>
<b>RECEITA PREVIDENCIÁRIA [B]</b>	<b>125.530</b>	<b>113.947</b>	<b>11.584</b>	<b>10,17</b>	<b>26,88</b>
<b>TOTAL [A]+[B]</b>	<b>432.838</b>	<b>389.748</b>	<b>43.091</b>	<b>11,06</b>	<b>100,00</b>

Os principais fatores que, em conjunto, contribuíram para esse resultado foram os seguintes:

- crescimento de 14,50% no volume geral de vendas no acumulado de dezembro/09 a junho/10 em relação a dezembro/08 a junho/09, com destaque para os setores: equipamentos e material para escritório, informática e comunicação (25,8%), móveis e eletrodomésticos (20,6%), material de construção (16,1%), artigos farmacêuticos, médicos, ortopédicos e de perfumaria (12,2%) – (PMC/IBGE);
- compensação no pagamento de Cofins, PIS e Cide, nos sete primeiros meses de 2009, no valor de cerca de R\$ 4,3 bilhões, mediante a utilização de créditos oriundos de pagamento a maior, principalmente do IRPJ e da CSLL;
- aumento das alíquotas do IOF para 2%, por meio dos Decretos 6.983, de outubro de 2009, e 7.011, de novembro/09, nas liquidações de operações de câmbio para ingresso de recursos no país, realizadas por investidor estrangeiro, para aplicação no mercado financeiro e de capitais;
- crescimento de 16,54% na produção industrial no acumulado de dezembro/09 a junho/10 em relação a dezembro/08 a junho/09, principalmente para os seguintes setores: máquinas e equipamentos (41,89%), produtos de metal - exclusive máquinas e

equipamentos (35,84%), metalurgia básica (31,88%), máquinas para escritório e equipamentos de informática (29,66%), material eletrônico, aparelhos e equipamentos de comunicações (22,41%), borracha e plástico (22,36%), mobiliário (18,39%), outros produtos químicos (18,37%);

- aumento nominal de 11,32% na massa salarial de dezembro/09 a junho/10 em relação a igual período do ano anterior (PME/IBGE).

## II.2 Análise por tributo

A seguir, estão discriminados os fatores que concorreram para o desempenho dos diversos tributos. As informações que aparecem logo após a denominação do tributo, entre parêntesis, representam o valor real da arrecadação no período e a variação pelo IPCA, em relação ao mesmo período do ano anterior.

- **I. Importação (R\$ 11.344 milhões/+18,91%) e IPI-Vinculado (R\$ 6.002 milhões/+18,79%):** resultado decorrente, principalmente, da conjugação dos seguintes fatores: elevação de 47,89% no valor em dólar (**volume**) das importações, de 2,40% na **alíquota** média efetiva do I. Importação, de 3,48% na **alíquota** média efetiva do IPI-Vinculado e redução de 16,67% na **taxa média de câmbio**;
- **IPI-Fumo (R\$ 2.218 milhões/+14,88%):** mudança do **prazo de apuração** e recolhimento, de decendial para mensal (Lei 11.933/09), em maio de 2009, e ajuste linear de 23,5% das alíquotas (Decreto 6.809/09), em junho de 2009;
- **IPI-Automóveis (R\$ 2.749 milhões/+205,61%):** aumento de 3,78% no volume de vendas de veículos de dezembro/09 a junho/10 em relação a dezembro/08 a junho/09 e fim da **redução temporária das alíquotas** do IPI-Automóveis, a partir de 31 de março de 2010;
- **IPI-Outros (R\$ 8.907 milhões/+12,50%):** conforme nota divulgada pelo IBGE, a **produção industrial** apresentou crescimento de 16,54% no acumulado de dezembro/09 a junho/10 em relação a dezembro/08 a junho/09. Também afetaram a arrecadação desse tributo, as **desonerações tributárias**, principalmente para caminhões, materiais de construção, móveis e eletrodomésticos (Decretos 6.696/08,

6.890/09, 6.996/09, 7.016/09, 7.017/09, 7.032/09 e 7.060/09). A seguir, quadro demonstrativo da arrecadação deste tributo, destacando os principais setores;

**ARRECAÇÃO DO IPI-OUTROS POR SETOR ECONÔMICO**  
**PERÍODO: JANEIRO A JULHO - 2010/2009**  
**(A PREÇOS DE JULHO/10 - IPCA)**

UNIDADE: R\$ MILHÕES

SETOR ECONÔMICO	ARRECAÇÃO		DIFERENÇAS		PART. % NA VARIÇÃO TOTAL
	JAN-JUL/10 [A]	JAN-JUL/09 [B]	[A]-[B]	[A]/[B]%	
. FABRIC. DE VEÍC. AUTOMOTORES (exceto automóveis)	700	432	268	62,01	27,07
. COMÉRCIO ATACADISTA	1.168	926	242	26,10	24,43
. FABRIC. DE PROD. DE BORRACHA E DE MAT. PLÁSTICO	928	788	140	17,80	14,17
<b>SUBTOTAL [A]</b>	<b>2.796</b>	<b>2.146</b>	<b>650</b>	<b>30,28</b>	<b>65,66</b>
<b>DEMAIS [B]</b>	<b>6.111</b>	<b>5.771</b>	<b>340</b>	<b>5,89</b>	<b>34,34</b>
<b>TOTAL [C]=[A]+[B]</b>	<b>8.907</b>	<b>7.917</b>	<b>990</b>	<b>12,50</b>	<b>100,00</b>

- **IRPF (R\$ 10.451 milhões/+11,32%)**: aumento da arrecadação em decorrência dos **pagamentos** do ajuste do IRPF/10, ano base 2009 e crescimento do item **ganhos líquidos em bolsa**, decorrente de **operação de fiscalização**, por parte da RFB, focada nas pessoas físicas com indício de irregularidade nas operações em bolsa de valores;

**ARRECAÇÃO DO IRPF**  
**PERÍODO: JANEIRO A JULHO - 2010/2009**  
**(A PREÇOS DE JULHO/10 - IPCA)**

UNIDADE: R\$ MILHÕES

DISCRIMINAÇÃO	ARRECAÇÃO		DIFERENÇAS	
	JAN-JUL/10 [A]	JAN-JUL/09 [B]	[A]-[B]	[A]/[B]%
QUOTAS-DECLARAÇÃO	5.799	5.102	697	13,65
GANHOS CAPITAL ALIEN. BENS DUR./DEP. JUD.	1.920	1.640	280	17,11
GANHOS LÍQUIDOS EM OPERAÇÕES EM BOLSA	615	339	276	81,30
OUTROS	2.117	2.307	(190)	(8,23)
<b>TOTAL</b>	<b>10.451</b>	<b>9.388</b>	<b>1.063</b>	<b>11,32</b>

- **IRPJ (R\$ 52.755 milhões/-0,26%) e CSLL (R\$ 27.863 milhões/-1,78%)**: O desempenho acumulado do IRPJ/CSLL ainda está bastante influenciado pelo pagamento do ajuste, que terminou no mês de março e reflete o desempenho da economia do ano de 2009. Ressalta-se que os resultados da arrecadação por estimativa das instituições financeiras encontram-se influenciados por pagamentos extraordinários de 2 bilhões de Reais realizados em abril e julho de 2009. Observa-se também significativo aumento na arrecadação



do lucro presumido, o qual decorre do aumento do volume de vendas de dezembro a junho. O quadro a seguir demonstra o comportamento do IRPJ/CSLL por rubrica;

**ARRECAÇÃO DO IRPJ/CSLL**  
**PERÍODO: JANEIRO A JULHO - 2010/2009**  
**(A PREÇOS DE JULHO/10 - IPCA)**

UNIDADE: R\$ MILHÕES

DISCRIMINAÇÃO	ARRECAÇÃO		DIFERENÇAS	
	JAN-JUL/10 [A]	JAN-JUL/09 [B]	[A]-[B]	[A]/[B]%
ESTIMATIVA MENSAL	38.078	39.786	(1.708)	(4,29)
FINANCEIRA	8.721	11.552	(2.831)	(24,51)
DEMAIS	29.357	28.234	1.123	3,98
DECLARAÇÃO DE AJUSTE	6.088	8.474	(2.386)	(28,16)
FINANCEIRA	3.159	3.935	(776)	(19,72)
DEMAIS	2.929	4.539	(1.610)	(35,47)
BALANÇO TRIMESTRAL	5.164	4.445	719	16,17
FINANCEIRA	83	70	13	19,32
DEMAIS	5.081	4.376	705	16,12
LUCRO PRESUMIDO	18.643	16.160	2.483	15,37
DEP. JUD./ADM. E ACRÉSC. LEGAIS	2.846	3.498	(653)	(18,65)
OUTROS	9.800	8.898	902	10,14
<b>TOTAL</b>	<b>80.619</b>	<b>81.261</b>	<b>(643)</b>	<b>(0,79)</b>

**ARRECAÇÃO DO IRPJ/CSLL POR SETOR ECONÔMICO**  
**PERÍODO: JANEIRO A JULHO - 2010/2009**  
**(A PREÇOS DE JULHO/10 - IPCA)**

UNIDADE: R\$ MILHÕES

SETOR ECONÔMICO	ARRECAÇÃO		DIFERENÇAS		PART. % NA VARIÇÃO TOTAL
	JAN-JUL/10 [A]	JAN-JUL/09 [B]	[A]-[B]	[A]/[B]%	
. COMBUSTÍVEIS	2.589	5.423	(2.834)	(52,26)	440,86
. ENTIDADES FINANCEIRAS	13.073	15.843	(2.770)	(17,49)	430,92
. METALURGIA	1.421	2.789	(1.368)	(49,05)	212,80
. FABRICAÇÃO DE PRODUTOS QUÍMICOS	1.337	1.611	(274)	(17,03)	42,68
. ATIVIDADES AUXILIARES DO SETOR FINANCEIRO	2.126	2.317	(191)	(8,25)	29,73
. FABRICAÇÃO DE BEBIDAS	639	785	(146)	(18,56)	22,65
. FABRICAÇÃO DE PRODUTOS DO FUMO	314	459	(145)	(31,64)	22,60
. TRANSPORTE AÉREO	43	122	(79)	(65,06)	12,34
. SEGUROS E PREVIDÊNCIA COMPLEMENTAR	2.551	2.581	(30)	(1,16)	4,64
. PRODUÇÃO FLORESTAL	71	97	(26)	(27,04)	4,08
<b>SUBTOTAL [A]</b>	<b>24.163</b>	<b>32.027</b>	<b>(7.864)</b>	<b>(24,55)</b>	<b>1.223,31</b>
<b>DEMAIS [B]</b>	<b>56.455</b>	<b>49.234</b>	<b>7.221</b>	<b>14,67</b>	<b>(1.123,31)</b>
<b>TOTAL [C]=[A]+[B]</b>	<b>80.619</b>	<b>81.261</b>	<b>(643)</b>	<b>(0,79)</b>	<b>100,00</b>

- **IRRF-Rendimentos do Trabalho (R\$ 34.085 milhões/+6,44%):** reflexo da variação nominal de +10,78% (IPCA +4,93%) da massa salarial habitual, nos meses de dezembro/09 a

junho/10 em relação a igual período do ano anterior e da alteração da tabela de incidência do IRPF (Lei 11.945/09);

- **IRRF-Rendimentos de Capital (R\$ 12.858 milhões/-10,17%):** resultado influenciado principalmente pela queda da arrecadação nas operações de swap (-69,93%);
- **IOF (R\$ 14.438 milhões/+33,06%):** aumento da alíquota do IOF, para 2%, nas liquidações de operações de câmbio para ingresso de recursos no País, realizadas por investidor estrangeiro, para aplicação no mercado financeiro e de capitais, constantes dos Decretos 6.983/09 e 7.011/09 e crescimento de 16,26% no volume de operações de crédito;

**ARRECADAÇÃO DO IOF**  
**PERÍODO: JANEIRO A JULHO - 2010/2009**  
**(A PREÇOS DE JULHO/10 - IPCA)**

UNIDADE: R\$ MILHÕES

DISCRIMINAÇÃO	ARRECADAÇÃO		DIFERENÇAS	
	JAN-JUL/10 [A]	JAN-JUL/09 [B]	[A]-[B]	[A]/[B]%
OPERAÇÕES DE CRÉDITO - PESSOA JURÍDICA	4.710	4.417	293	6,63
OPERAÇÕES DE CRÉDITO - PESSOA FÍSICA	3.915	3.350	565	16,87
OPERAÇÕES DE CÂMBIO - SAÍDA DE MOEDA	918	906	12	1,32
OPERAÇÕES DE CÂMBIO - ENTRADA DE MOEDA	2.743	327	2.416	738,25
<b>SUBTOTAL [A]</b>	<b>12.286</b>	<b>9.000</b>	<b>3.286</b>	<b>36,51</b>
OUTROS [B]	2.152	1.851	301	16,25
<b>TOTAL [A]+[B]</b>	<b>14.438</b>	<b>10.851</b>	<b>3.587</b>	<b>33,06</b>

- **Cofins (R\$ 77.534 milhões/+17,72%) e PIS/Pasep (R\$ 20.402 milhões/+13,25%):** os fatores mais relevantes para esse resultado foram: a) o crescimento de **14,50%** do **volume de vendas** de dezembro/09 a junho/10 em relação a dezembro/08 a junho/09 (PMC - IBGE), b) **depósito judicial** e acréscimos legais, no valor de R\$ 395,5 milhões, no mês de fevereiro/10, c) a realização, de janeiro a julho, em 2009, de **compensações** de pagamento indevido ou a maior, no montante de **R\$ 3,2 bilhões**, e d) as **desonerações** (principalmente antecipação de aproveitamento de créditos) promovidas por meio das Leis 11.774/08, 11.787/08, 11.945/09, 12.024/09 e 12.096/09. O quadro a seguir apresenta a arrecadação desses tributos desmembrada pelos principais itens e setores econômicos;

**ARRECAÇÃO DA COFINS/PIS-PASEP**  
**PERÍODO: JANEIRO A JULHO - 2010/2009**  
**(A PREÇOS DE JULHO/10 - IPCA)**

UNIDADE: R\$ MILHÕES

DISCRIMINAÇÃO	ARRECAÇÃO		DIFERENÇAS	
	JAN-JUL/10 [A]	JAN-JUL/09 [B]	[A]-[B]	[A]/[B]%
IMPORTAÇÃO	17.972	14.894	3.077	20,66
DEPÓSITO JUDICIAL/ADMINISTRATIVO	2.173	1.733	440	25,40
ACRÉSCIMOS LEGAIS	1.146	2.157	(1.011)	(46,87)
OUTROS	76.645	65.095	11.550	17,74
<b>TOTAL</b>	<b>97.936</b>	<b>83.879</b>	<b>14.057</b>	<b>16,76</b>

**ARRECAÇÃO DA COFINS/PIS-PASEP POR SETOR ECONÔMICO**  
**PERÍODO: JANEIRO A JULHO - 2010/2009**  
**(A PREÇOS DE JULHO/10 - IPCA)**

UNIDADE: R\$ MILHÕES

SETOR ECONÔMICO	ARRECAÇÃO		DIFERENÇAS		PART. % NA VARIÇÃO TOTAL
	JAN-JUL/10 [A]	JAN-JUL/09 [B]	[A]-[B]	[A]/[B]%	
. COMBUSTÍVEIS	8.987	6.052	2.935	48,49	20,88
. COMÉRCIO ATACADISTA	7.880	6.601	1.279	19,38	9,10
. FABRICAÇÃO DE VEÍCULOS AUTOMOTORES	5.834	4.751	1.083	22,79	7,70
. ENTIDADES FINANCEIRAS	6.243	5.251	992	18,89	7,06
. ELETRICIDADE	5.376	4.916	461	9,37	3,28
. FABRICAÇÃO DE MÁQUINAS E EQUIPAMENTOS	1.755	1.312	444	33,82	3,16
. COMÉRCIO E REPAR. DE VEÍC. AUTOMOT. E MOTOCICL.	1.560	1.154	407	35,25	2,89
. METALURGIA	1.733	1.331	403	30,25	2,86
. SERV. DE ESCRIT., APOIO ADMINIST. E OUTROS SERV.	1.583	1.202	380	31,61	2,70
. FABRIC. DE EQUIP. DE INFORMÁTICA E ELETRÔNICOS	1.867	1.513	354	23,43	2,52
<b>SUBTOTAL [A]</b>	<b>42.819</b>	<b>34.082</b>	<b>8.737</b>	<b>25,63</b>	<b>62,15</b>
<b>DEMAIS [B]</b>	<b>55.117</b>	<b>49.797</b>	<b>5.320</b>	<b>10,68</b>	<b>37,85</b>
<b>TOTAL [C]=[A]+[B]</b>	<b>97.936</b>	<b>83.879</b>	<b>14.057</b>	<b>16,76</b>	<b>100,00</b>

- **Cide-Combustíveis (R\$ 4.348 milhões/+139,70%): compensações**, em 2009, no valor de aproximadamente R\$ 1 bilhão, e **aumento das alíquotas** específicas sobre gasolina e diesel, a partir dos fatos geradores de junho/09 (Decreto 6.875/09);
- **Outras receitas administradas pela RFB (R\$ 9.891 milhões/+85,45%):** pagamentos relativos aos parcelamentos instituídos pela Lei 11.941/09 e pela MP 470/09, no valor de aproximadamente R\$ 4,6 bilhões;
- **Receita Previdenciária (R\$ 125.530 milhões/+10,17%):** a Receita Própria apresentou crescimentos reais de +10,36%/+12,36% e as Demais cresceram +8,50%/+10,84%.

As receitas que mais contribuíram para o resultado acumulado em 2010 foram de órgãos do Poder Público (+44,90%), repasses (+44,51%), empresas optantes pelo Simples (+19,03%), empresas em geral (+17,01%), retenção de 11% (+16,43%) e arrecadação de pessoa física (+11,32%).

**ARRECADAÇÃO DA RECEITA PREVIDENCIÁRIA**  
**PERÍODO: 2010/2009**

UNIDADE: R\$ MILHÕES

RECEITA PREVIDENCIÁRIA	ARRECADAÇÃO (A PREÇOS CORRENTES)			VARIÇÃO REAL (%)	
	2010 [A]	2009 [B]	[A]-[B]	[A]/[B] [IPCA]	[A]/[B] [IGP-DI]
PRÓPRIA [A]	112.034	96.740	15.294	10,36	12,36
DEMAIS [B]	12.578	11.051	1.527	8,50	10,84
<b>TOTAL [A]+[B]</b>	<b>124.612</b>	<b>107.791</b>	<b>16.821</b>	<b>10,17</b>	<b>12,21</b>

A massa salarial habitual, do período de dezembro de 2009 a maio de 2010, apurada pela PME/IBGE nas seis principais regiões metropolitanas brasileiras, apresentou crescimento nominal de +11,32%, em relação a igual período do ano anterior (IPCA +6,09%).

O Cadastro Geral de Empregados e Desempregados (CAGED/MTE) apresentou para o primeiro semestre de 2010 um saldo positivo de 1.473.320 empregos. A contribuição dos principais setores para esse resultado foi a seguinte: Serviços (+490,0 mil postos), Indústria de Transformação (+394,1 mil vagas), Construção Civil (+230,0 mil empregos), Agropecuária (+175,0 mil vagas), Comércio (+144,1 mil postos) e Administração Pública (+21,3 mil empregos). Nos últimos doze meses foram gerados 2.168.924 empregos formais.

### **III. RECEITAS ADMINISTRADAS PELA RFB - DESEMPENHO DA ARRECADAÇÃO DE JULHO DE 2010 EM RELAÇÃO A JULHO DE 2009 (Tabelas I, I-A, e I-B).**

#### **III.1 Análise global**

A arrecadação das Receitas Administradas pela RFB apresentou, no mês de julho de 2010, variação real (IPCA) de **+10,16%** em relação ao mesmo mês do ano anterior.

Os principais fatores que, em conjunto, contribuíram para esse resultado foram o crescimento de 11,10% na produção

industrial de junho/10 em relação a junho/09 (Pesquisa Industrial Mensal – Produção Física / IBGE), o crescimento de 3,4% do volume de vendas de junho/10 em relação a junho/09 (PMC – IBGE), bem como o crescimento da massa salarial de 14,61%.

### III.2 Análise por tributo

A seguir, estão discriminados os fatores que concorreram para o desempenho dos diversos tributos.

- **I. Importação (R\$ 1.805 milhões/+38,58%) e IPI-Vinculado (R\$ 960 milhões/+43,28%):** resultado decorrente, principalmente, da conjugação dos seguintes fatores: redução de 8,44% na taxa média de **câmbio**, elevação de 16,07% na **alíquota** média efetiva do I. Importação, de 21,44% na **alíquota** média efetiva do IPI-Vinculado e de 37,70% no valor em dólar (**volume**) das importações;
- **IPI-Automóveis (R\$ 443 milhões/+112,05%): fim da redução temporária das alíquotas** do IPI-Automóveis, a partir de 31 de março de 2010, e decréscimo de 24,9% no volume de vendas de veículos, de junho/10 em relação a junho/09;
- **IPI-Outros (R\$ 1.308 milhões/+9,30%):** crescimento de 11,10% na **produção industrial** de junho/10 em relação a junho/09 (Pesquisa Industrial Mensal - Produção Física/ IBGE);
- **IRPF (R\$ 1.473 milhões/+28,26%):** resultado influenciado por aumento de 190% na arrecadação do imposto de renda pago na alienação de bens ou direitos.
- **IRPJ (R\$ 9.126 milhões/+4,92%) e CSLL (R\$ 4.678 milhões/+2,68%):** Observa-se uma contribuição significativa do lucro presumido para a arrecadação do mês. Com relação à queda na arrecadação das entidades financeiras, esta é decorrente de pagamentos extraordinários, em julho de 2009, referente à venda de participação acionária em processo de abertura de capital (R\$ 760 milhões, IRPJ, e R\$ 390 milhões, CSLL). Os quadros, a seguir, apresentam o desempenho da arrecadação dos principais itens do IRPJ e da CSLL, bem assim, dos setores que mais contribuíram para o resultado;

**ARRECAÇÃO DO IRPJ/CSLL**  
**PERÍODO: JULHO - 2010/2009**  
**(A PREÇOS DE JULHO/10 - IPCA)**

UNIDADE: R\$ MILHÕES

DISCRIMINAÇÃO	ARRECAÇÃO		DIFERENÇAS	
	JUL/10 [A]	JUL/09 [B]	[A]-[B]	[A]/[B]%
ESTIMATIVA MENSAL	5.205	5.736	(531)	(9,25)
FINANCEIRA	1.267	1.880	(613)	(32,59)
DEMAIS	3.938	3.856	82	2,12
DECLARAÇÃO DE AJUSTE	7	27	(21)	(75,57)
FINANCEIRA	(2)	14	(16)	(111,77)
DEMAIS	8	13	(5)	(35,87)
BALANÇO TRIMESTRAL	1.563	1.720	(157)	(9,13)
FINANCEIRA	17	15	2	14,19
DEMAIS	1.546	1.705	(159)	(9,34)
LUCRO PRESUMIDO	5.117	4.180	936	22,40
DEP. JUD./ADM. E ACRÉSC. LEGAIS	460	290	170	58,41
OUTROS	1.453	1.300	153	11,75
<b>TOTAL</b>	<b>13.804</b>	<b>13.254</b>	<b>550</b>	<b>4,15</b>

**ARRECAÇÃO DO IRPJ/CSLL POR SETOR ECONÔMICO**  
**PERÍODO: JULHO - 2010/2009**  
**(A PREÇOS DE JULHO/10 - IPCA)**

UNIDADE: R\$ MILHÕES

SETOR ECONÔMICO	ARRECAÇÃO		DIFERENÇAS		PART. % NA VARIÇÃO TOTAL
	JUL/10 [A]	JUL/09 [B]	[A]-[B]	[A]/[B]%	
. COMÉRCIO ATACADISTA	1.131	903	229	25,32	41,57
. ELETRICIDADE	555	395	161	40,77	29,24
. COMÉRCIO VAREJISTA	800	652	147	22,57	26,77
. CONSTRUÇÃO DE EDIFÍCIOS	558	437	122	27,90	22,15
. ATIVID. DE PRESTAÇÃO DE SERVIÇOS DE INFORMAÇÃO	145	31	114	364,94	20,68
. EXTRAÇÃO DE MINERAIS METÁLICOS	461	359	103	28,70	18,71
. TRANSPORTE TERRESTRE	325	227	97	42,77	17,68
. FABRICAÇÃO DE MÁQUINAS E EQUIPAMENTOS	199	118	81	68,44	14,68
. SEGUROS E PREVIDÊNCIA COMPLEMENTAR	290	211	80	37,72	14,46
. TELECOMUNICAÇÕES	335	258	77	29,72	13,96
<b>SUBTOTAL [A]</b>	<b>4.800</b>	<b>3.591</b>	<b>1.209</b>	<b>33,68</b>	<b>219,89</b>
<b>DEMAIS [B]</b>	<b>9.004</b>	<b>9.664</b>	<b>(659)</b>	<b>(6,82)</b>	<b>(119,89)</b>
<b>TOTAL [C]=[A]+[B]</b>	<b>13.804</b>	<b>13.254</b>	<b>550</b>	<b>4,15</b>	<b>100,00</b>

- **IRRF- Rendimentos de capital ( R\$ 1.351 milhões/-15,86%):** redução ocorreu devido à queda de 59,56% no imposto de renda incidente sobre aluguéis e royalties pagos a PF, de 49,63% nos imposto incidente sobre o pagamento de juros sobre o capital próprio e pela queda de 47,07% na arrecadação nas operações de swap.

- **IRRF-Rendimentos de Residentes no Exterior (R\$ 771 milhões/ -35,99%):** redução devido à queda de 62,46% na arrecadação do imposto sobre rendimentos do trabalho e de 51,76% na arrecadação do imposto sobre os juros sobre o capital próprio remetidos ao exterior.
- **IOF (R\$ 2.172 milhões/+27,47%):** aumento da alíquota do IOF, para 2%, nas liquidações de operações de câmbio para ingresso de recursos no País, realizadas por investidor estrangeiro, para aplicação no mercado financeiro e de capitais, constantes dos Decretos 6.983/09 e 7.011/09;

**ARRECAÇÃO DO IOF**  
**PERÍODO: JULHO - 2010/2009**  
**(A PREÇOS DE JULHO/10 - IPCA)**

UNIDADE: R\$ MILHÕES

DISCRIMINAÇÃO	ARRECAÇÃO		DIFERENÇAS	
	JUL/10 [A]	JUL/09 [B]	[A]-[B]	[A]/[B]%
OPERAÇÕES DE CRÉDITO - PESSOA JURÍDICA	734	658	76	11,48
OPERAÇÕES DE CRÉDITO - PESSOA FÍSICA	593	595	(2)	(0,34)
OPERAÇÕES DE CÂMBIO - SAÍDA DE MOEDA	135	128	7	5,33
OPERAÇÕES DE CÂMBIO - ENTRADA DE MOEDA	410	60	350	587,98
<b>SUBTOTAL [A]</b>	<b>1.872</b>	<b>1.441</b>	<b>430</b>	<b>29,87</b>
OUTROS [B]	300	263	38	14,29
<b>TOTAL [A]+[B]</b>	<b>2.172</b>	<b>1.704</b>	<b>468</b>	<b>27,47</b>

- **Cofins (R\$ 11.204 milhões/+8,95%) e PIS/Pasep (R\$ 2.961 milhões/+9,44%):** crescimento de 3,4% do volume de vendas de junho/10 em relação a junho/09 (PMC-IBGE) e, em especial, acréscimo significativo da Cofins/PIS incidente sobre as importações. O quadro a seguir, apresenta a arrecadação dos principais itens e dos principais setores econômicos;

**ARRECAÇÃO DA COFINS/PIS-PASEP**  
**PERÍODO: JULHO - 2010/2009**  
**(A PREÇOS DE JULHO/10 - IPCA)**

UNIDADE: R\$ MILHÕES

DISCRIMINAÇÃO	ARRECAÇÃO		DIFERENÇAS	
	JUL/10 [A]	JUL/09 [B]	[A]-[B]	[A]/[B]%
IMPORTAÇÃO	2.793	2.222	571	25,68
DEPÓSITO JUDICIAL/ADMINISTRATIVO	230	277	(47)	(17,03)
ACRÉSCIMOS LEGAIS	174	366	(193)	(52,55)
OUTROS	10.968	10.123	845	8,35
<b>TOTAL</b>	<b>14.165</b>	<b>12.989</b>	<b>1.176</b>	<b>9,05</b>

**ARRECAÇÃO DA COFINS/PIS-PASEP POR SETOR ECONÔMICO**
**PERÍODO: JULHO - 2010/2009**
**(A PREÇOS DE JULHO/10 - IPCA)**

UNIDADE: R\$ MILHÕES

SETOR ECONÔMICO	ARRECAÇÃO		DIFERENÇAS		PART. % NA VARIÇÃO TOTAL
	JUL/10 [A]	JUL/09 [B]	[A]-[B]	[A]/[B]%	
. COMÉRCIO ATACADISTA	1.154	959	195	20,34	16,59
. FABRICAÇÃO DE MÁQUINAS E EQUIPAMENTOS	267	176	92	52,30	7,81
. METALURGIA	259	169	90	53,18	7,66
. ELETRICIDADE	774	704	69	9,83	5,89
. TRANSPORTE TERRESTRE	368	301	67	22,15	5,67
. COMÉRCIO VAREJISTA	666	609	57	9,28	4,81
. SERV. DE ESCRIT., APOIO ADMINIST. E OUTROS SERV.	227	172	56	32,43	4,73
. CONSTRUÇÃO DE EDIFÍCIOS	296	243	53	21,74	4,49
. COMÉRCIO E REPAR. DE VEÍC. AUTOMOT. E MOTOCICL.	221	175	47	26,84	3,99
. FABRIC. DE EQUIP. DE INFORMÁTICA E ELETRÔNICOS	286	242	45	18,42	3,79
<b>SUBTOTAL [A]</b>	<b>4.518</b>	<b>3.749</b>	<b>769</b>	<b>20,51</b>	<b>65,43</b>
<b>DEMAIS [B]</b>	<b>9.646</b>	<b>9.240</b>	<b>406</b>	<b>4,40</b>	<b>34,57</b>
<b>TOTAL [C]=[A]+[B]</b>	<b>14.165</b>	<b>12.989</b>	<b>1.176</b>	<b>9,05</b>	<b>100,00</b>

- **Cide-Combustíveis (R\$ 682 milhões/+23,05): aumento das alíquotas** específicas sobre gasolina e diesel, a partir dos fatos geradores de 09/junho/09 (Decreto 6.875/09) e crescimento do volume de comercialização de diesel e gasolina;
- **Outras receitas administradas pela RFB (R\$ 1.170 milhões/+46,34%):** pagamentos relativos aos **parcelamentos** instituídos pela Lei 11.941/09 e pela MP 470/09, no valor de aproximadamente R\$ 615 milhões;
- **Receita previdenciária (R\$ 18.589 milhões/+12,52%):** a Receita Própria apresentou variações reais de +12,89%/+11,42% e as Demais cresceram +8,93%/+7,51%.

Contribuíram para o resultado desse mês as receitas de repasses (+45,62%), órgãos do Poder Público (+32,74%), empresas optantes pelo Simples (+22,65%), empresas em geral (+20,12%), retenção de 11% (+19,88%) e arrecadação de pessoa física (+12,81%).

A variação nominal da massa salarial habitual, apurada pela Pesquisa Mensal de Emprego (PME/IBGE), do mês de junho de 2010 em relação ao mesmo período de 2009, foi de +14,61% (IPCA +9,32%).



O Cadastro Geral de Empregados e Desempregados (CAGED/MTE) apresentou para o mês de junho de 2010 um saldo positivo de 212.952 contratações. Contribuíram para o resultado os setores de Serviços (+57,4 mil postos), Agropecuária (+55,4 mil vagas), Indústria de Transformação (+44,5 mil vagas), Comércio (+26,6 mil postos), Construção Civil (+24,8 mil empregos) e Administração Pública (+1,6 mil empregos).

#### **IV. RECEITAS ADMINISTRADAS PELA RFB - DESEMPENHO DA ARRECADAÇÃO DE JULHO DE 2010 EM RELAÇÃO A JUNHO DE 2010 (Tabelas I, I-A, e I-B).**

A arrecadação das Receitas Administradas pela RFB apresentou, no mês de julho de 2010, variação real (IPCA) de **+6,64%** em relação ao mês anterior.

Esse resultado decorreu, principalmente, da conjugação dos seguintes fatores:

- pagamento, em julho, da 1ª cota ou cota única do IRPJ e da CSSL referente à apuração trimestral encerrada no mês de junho;
- recolhimento semestral, no mês de junho/2010, do IRRF-Rendimentos de Capital, em conformidade com a Lei nº 10.892/04.

Quanto às demais receitas, o crescimento real em relação a junho de 2009, refere-se ao pagamento trimestral de royalties relativos à extração de petróleo, no mês de julho.

#### **V. INFORMAÇÕES ADICIONAIS:**

##### **a) Parcelamentos**

##### **a.1) Refis**

Foram recepcionados, até dezembro de 2001, 129.166 termos de opções pelo Refis. Até o mês de março de 2009, considerando as exclusões e reinclusões por medida judicial, permanecem 12.096 empresas no programa.

O quadro a seguir mostra a evolução da arrecadação do REFIS, referente aos impostos e contribuições administrados pela RFB, no ano de 2009 e nos meses de janeiro a julho de 2010.

**ARRECAÇÃO DO REFIS**  
**PERÍODO: 2009 E JANEIRO A JULHO DE 2010**  
**(A PREÇOS CORRENTES)**

UNIDADE: R\$ MILHÕES

MÊS	ARRECAÇÃO
<b>JAN-DEZ 2009</b>	<b>599</b>
JAN	32
FEV	26
MAR	25
ABR	30
MAI	28
JUN	31
JUL	33
<b>JAN-JUL 2010</b>	<b>205</b>

### a.2) Paes e Paex

Os quadros, a seguir, mostram a arrecadação relativa ao parcelamento especial (Paes), em conformidade com o art. 1º da Lei 10.684/03, e ao Paex, em conformidade com a MP 303/06.

**ARRECAÇÃO DO PAES**  
**PERÍODO: 2009 E JANEIRO A JULHO DE 2010**  
**(A PREÇOS CORRENTES)**

MÊS	PESSOAS FÍSICAS		PESSOAS JURÍDICAS		TOTAL	
	VALOR (R\$ MILHÕES)	Nº CONTRIB. COM DÉBITOS EM PARCELAMENTO	VALOR (R\$ MILHÕES)	Nº CONTRIB. COM DÉBITOS EM PARCELAMENTO	VALOR (R\$ MILHÕES)	Nº CONTRIB. COM DÉBITOS EM PARCELAMENTO
<b>JAN-DEZ 2009</b>	<b>51</b>	<b>-</b>	<b>1.956</b>	<b>-</b>	<b>2.007</b>	<b>-</b>
JAN	2	6.916	80	24.978	82	31.894
FEV	2	6.869	78	24.802	81	31.671
MAR	3	6.803	79	24.543	82	31.346
ABR	2	6.758	82	24.433	84	31.191
MAI	3	6.660	80	24.046	83	30.706
JUN	2	6.584	78	23.797	80	30.381
JUL	3	6.534	78	23.512	81	30.046
<b>JAN-JUL 2010</b>	<b>17</b>	<b>-</b>	<b>556</b>	<b>-</b>	<b>573</b>	<b>-</b>

**ARRECAÇÃO MP Nº 303/06 (PAEX)**  
**PERÍODO: 2009 E JANEIRO A JULHO DE 2010**  
**(A PREÇOS CORRENTES)**

UNIDADE: R\$ MILHÕES

RECEITAS	2009	2010							TOTAL
		JAN	FEV	MAR	ABR	MAI	JUN	JUL	
I. IMPORTAÇÃO	5	0	0	0	0	0	0	0	1
IPI	91	1	1	1	1	1	1	1	7
I. RENDA	262	4	4	5	4	4	5	4	30
IOF	0	0	0	0	0	0	0	0	0
COFINS	653	12	13	13	12	13	12	11	85
PIS/PASEP	204	4	4	6	4	5	5	4	32
CSSL	117	2	2	2	2	2	2	2	16
SIMPLES (*)	126	4	4	5	4	5	4	4	31
OUTRAS	11	0	0	0	0	0	0	0	3
<b>RECEITA ADMINISTRADA PELA RFB</b>	<b>1.469</b>	<b>29</b>	<b>30</b>	<b>32</b>	<b>28</b>	<b>31</b>	<b>29</b>	<b>28</b>	<b>206</b>

(\*) Art. 8º MP 303/06.

### a.3) Parcelamento - Lei 11.941/09 (códigos específicos)

O quadro a seguir mostra a arrecadação relativa ao parcelamento, em conformidade com a Lei 11.941/09.

**ARRECAÇÃO DA LEI Nº 11.941/09**  
**PERÍODO: 2009 E JANEIRO A JULHO DE 2010**  
**(A PREÇOS CORRENTES)**

UNIDADE: R\$ MILHÕES

MÊS	ARRECAÇÃO
<b>AGO-DEZ 2009</b>	<b>4.739</b>
JAN	836
FEV	601
MAR	617
ABR	604
MAI	610
JUN	615
JUL	650
<b>JAN-JUL 2010</b>	<b>4.533</b>

### b) Simples-Nacional

O Simples-Nacional, instituído pela Lei Complementar 123, de 14 de dezembro de 2006, permitiu às empresas de pequeno porte e às microempresas, optantes, recolherem, de forma unificada, tributos e contribuições de competência da União, dos Estados e dos Municípios. Essa nova sistemática começou a

vigorar em 1º de agosto de 2007, produzindo efeitos na arrecadação de setembro de 2007.

As arrecadações dos meses de janeiro/09 e fevereiro/09 foram influenciadas pela prorrogação dos pagamentos da competência de dezembro/08 para fevereiro/09, e de janeiro/09 para março/09 (Resoluções CGSN nº 49/08 e nº 54/09).

A seguir são apresentados os quadros com o balanço das adesões e o resultado da arrecadação das empresas do Simples-Nacional e ao Programa do Microempreendedor Individual (MEI).

**ADESÕES AO SIMPLES NACIONAL  
PERÍODO ACUMULADO**

1-jul-07	1.337.103
31-dez-07	2.831.410
31-dez-08	3.118.658
31-dez-09	3.386.255
28-fev-10	3.606.383
31-mar-10	3.691.979
30-jun-10	3.926.928

**EMPRESAS NOVAS NO SIMPLES NACIONAL  
QUANTIDADE MENSAL DE PEDIDOS DE OPÇÃO**

<b>MÊS</b>	<b>2007 (*)</b>	<b>2008</b>	<b>2009</b>	<b>2010</b>
JAN	20.296	21.107	24.949	28.794
FEV	21.290	19.034	25.088	25.377
MAR	29.826	24.139	32.464	38.163
ABR	24.745	27.819	30.361	
MAI	30.358	29.625	37.285	
JUN	26.154	30.384	37.141	
JUL	15.779	35.690	40.568	
AGO	15.877	34.388	39.581	
SET	17.085	33.247	37.610	
OUT	25.403	34.332	35.509	
NOV	22.060	27.873	32.878	
DEZ	17.852	23.005	32.674	
<b>TOTAL</b>	<b>266.725</b>	<b>340.643</b>	<b>406.108</b>	<b>92.334</b>

(\*) de Janeiro a Junho/2007 as inscrições ocorriam ainda no Simples Federal

**ADESÕES AO PROGRAMA DO  
MICROEMPREENDEDOR INDIVIDUAL (MEI)  
PERÍODO ACUMULADO**

jul/09	4.622
ago/09	21.233
set/09	37.096
out/09	34.300
nov/09	52.649
dez/09	61.457
jan/10	88.697
fev/10	133.195
mar/10	193.704
jun/10	398.092

**ARRECAÇÃO DO SIMPLES  
PERÍODO: JANEIRO A JULHO - 2010/2009  
(A PREÇOS CORRENTES)**

UNIDADE: R\$ MILHÕES

MÊS	SIMPLES FEDERAL					
	RFB		ICMS/ISS		TOTAL	
	2010	2009	2010	2009	2010	2009
JAN	4	15	0	0	4	15
FEV	2	11	0	0	2	11
MAR	2	5	0	0	2	5
ABR	2	4	0	0	2	4
MAI	2	4	0	0	2	5
JUN	2	4	0	0	2	4
JUL	2	4	0	0	2	4
<b>SUBTOTAL [A]</b>	<b>18</b>	<b>47</b>	<b>0</b>	<b>1</b>	<b>18</b>	<b>48</b>
MÊS	SIMPLES NACIONAL					
	RFB		ICMS/ISS		TOTAL	
	2010	2009	2010	2009	2010	2009
JAN	2.245	897	761	323	3.007	1.220
FEV	1.696	1.221	563	440	2.260	1.661
MAR	1.778	2.311	591	817	2.369	3.128
ABR	2.044	1.547	683	545	2.727	2.093
MAI	2.089	1.555	667	551	2.756	2.105
JUN	2.308	1.601	776	556	3.085	2.158
JUL	2.157	1.676	746	579	2.903	2.255
<b>SUBTOTAL [B]</b>	<b>14.318</b>	<b>10.809</b>	<b>4.788</b>	<b>3.811</b>	<b>19.106</b>	<b>14.620</b>
<b>TOTAL GERAL [A]+[B]</b>	<b>14.335</b>	<b>10.856</b>	<b>4.789</b>	<b>3.812</b>	<b>19.124</b>	<b>14.668</b>

### c) Decomposição da arrecadação do IRPJ

ARRECAÇÃO DO IRPJ  
 PERÍODO: 2009 E JANEIRO A JULHO DE 2010  
 (A PREÇOS CORRENTES)

UNIDADE: R\$ MILHÕES

MÊS	LUCRO REAL		LUCRO PRESUMIDO		OUTROS		TOTAL	
	VALOR	%	VALOR	%	VALOR	%	VALOR	%
<b>JAN-DEZ 2009</b>	<b>53.615</b>	<b>63,43</b>	<b>14.741</b>	<b>17,44</b>	<b>16.164</b>	<b>19,12</b>	<b>84.521</b>	<b>100,00</b>
JAN	7.372	62,49	3.151	26,71	1.274	10,80	11.797	100,00
FEV	3.548	71,24	627	12,58	806	16,18	4.981	100,00
MAR	5.340	78,34	609	8,93	868	12,74	6.816	100,00
ABR	5.064	53,60	2.956	31,29	1.428	15,11	9.447	100,00
MAI	3.736	69,83	635	11,87	979	18,30	5.350	100,00
JUN	3.321	69,55	573	11,99	881	18,46	4.776	100,00
JUL	4.835	52,98	3.276	35,90	1.015	11,12	9.126	100,00
<b>JAN-JUL 2010</b>	<b>33.216</b>	<b>63,52</b>	<b>11.826</b>	<b>22,62</b>	<b>7.250</b>	<b>13,86</b>	<b>52.292</b>	<b>100,00</b>

### d) Arrecadação dos rendimentos de capital

ARRECAÇÃO DE IRRF-RENDIMENTOS DE CAPITAL  
 PERÍODO: JANEIRO A JULHO - 2010/2009  
 (A PREÇOS CORRENTES)

UNIDADE: R\$ MILHÕES

MÊS	FUNDOS DE RENDA FIXA		OPERAÇÕES DE SWAP		JUROS REMUN. CAP. PRÓPRIO		APLICAÇÃO DE RENDA FIXA (PF e PJ)		OUTRAS		TOTAL	
	2010	2009	2010	2009	2010	2009	2010	2009	2010	2009	2010	2009
JAN	121	169	39	317	1.143	1.249	897	858	187	175	2.387	2.768
FEV	194	187	36	134	56	120	649	703	178	191	1.113	1.335
MAR	179	141	48	112	33	121	788	559	184	146	1.232	1.079
ABR	177	198	25	80	311	102	816	770	195	174	1.524	1.324
MAI	237	270	48	70	87	137	859	723	179	161	1.410	1.360
JUN	2.724	3.216	42	75	83	52	728	641	173	162	3.749	4.147
JUL	131	105	27	50	170	340	835	696	187	343	1.351	1.535
<b>JAN-JUL</b>	<b>3.763</b>	<b>4.286</b>	<b>264</b>	<b>839</b>	<b>1.882</b>	<b>2.121</b>	<b>5.573</b>	<b>4.950</b>	<b>1.284</b>	<b>1.352</b>	<b>12.766</b>	<b>13.548</b>
<b>VAR.% 2010/2009</b>	<b>(12,21)</b>		<b>(68,56)</b>		<b>(11,26)</b>		<b>12,59</b>		<b>(5,03)</b>		<b>(5,77)</b>	

### e) Arrecadação previdenciária - repasses

A tabela a seguir apresenta a receita previdenciária, proveniente de repasses, para os meses de janeiro a julho dos anos de 2009 e 2010.

**ARRECAÇÃO PREVIDENCIÁRIA - REPASSES**  
**PERÍODO: 2010/2009**

UNIDADE: R\$ MILHÕES

REPASSES	PREÇOS CORRENTES		VARIÇÃO %		
	2010 [A]	2009 [B]	[A]/[B]	[A]/[B] (IPCA)	[A]/[B] (IGP-DI)
SIMPLES /PAES/PAEX	9.143,73	6.904,34	32,43	26,30	28,42
Parcelamentos / Lei 11.941/09	1.225,95	0,06	-	-	-
Fundo de Incentivo ao Ensino Superior - FIES	336,78	420,97	(20,00)	(23,74)	(22,56)
Programa de Recuperação Fiscal - REFIS	74,14	135,00	(45,08)	(47,79)	(46,59)
Outros	0,66	0,44	48,29	40,91	42,30
<b>TOTAL REPASSES</b>	<b>10.781,26</b>	<b>7.460,81</b>	<b>44,51</b>	<b>37,80</b>	<b>40,12</b>

**f) Receitas administradas por outros órgãos**

O resultado é decorrente, principalmente, pela elevação da arrecadação de royalties relativos à extração de petróleo e pela transferência de depósitos judiciais não tributários da CEF para a Conta Única da União.

**ARRECAÇÃO DAS RECEITAS ADMINISTRADAS POR OUTROS ÓRGÃOS**  
**PERÍODO: JANEIRO A JULHO - 2010/2009**  
**(A PREÇOS DE JULHO/10 - IPCA)**

UNIDADE: R\$ MILHÕES

DISCRIMINAÇÃO	ARRECAÇÃO		DIFERENÇAS	
	JAN-JUN/10 [A]	JAN-JUN/09 [B]	[A]-[B]	[A]/[B]%
ROYALTIES	15.082	10.118	4.964	49,06
DEPÓSITOS JUDICIAIS NÃO TRIBUTÁRIOS	594	-	594	-
RESSARCIMENTO CASA DA MOEDA	738	102	636	623,16
OUTROS	1.662	1.854	(191)	(10,31)
<b>TOTAL</b>	<b>18.076</b>	<b>12.073</b>	<b>6.003</b>	<b>49,72</b>

Brasília, 16 de agosto de 2010.  
 Coordenação-Geral de Estudos, Previsão e Análise.

**TABELA I**
**ARRECAÇÃO DAS RECEITAS FEDERAIS**
**PERÍODO: JUNHO E JULHO DE 2010 E JULHO DE 2009**
**(A PREÇOS CORRENTES)**

UNIDADE: R\$ MILHÕES

RECEITAS	2010		2009	VARIÇÃO (%)	
	JULHO	JUNHO	JULHO	JUL/10 JUN/10	JUL/10 JUL/09
IMPOSTO SOBRE IMPORTAÇÃO	1.805	1.735	1.245	3,99	44,96
I.P.I-TOTAL	3.182	3.377	2.450	(5,79)	29,89
I.P.I-FUMO	281	363	280	(22,52)	0,33
I.P.I-BEBIDAS	190	176	185	8,26	2,59
I.P.I-AUTOMÓVEIS	443	524	200	(15,51)	121,80
I.P.I-VINCULADO À IMPORTAÇÃO	960	958	640	0,23	49,87
I.P.I-OUTROS	1.308	1.357	1.144	(3,64)	14,33
IMPOSTO SOBRE A RENDA-TOTAL	17.727	15.591	16.492	13,70	7,49
I.RENDA-PESSOA FÍSICA	1.473	1.327	1.098	10,99	34,16
I.RENDA-PESSOA JURÍDICA	9.126	4.776	8.315	91,09	9,75
ENTIDADES FINANCEIRAS	773	485	1.084	59,33	(28,63)
DEMAIS EMPRESAS	8.352	4.290	7.232	94,69	15,50
I.RENDA-RETIDO NA FONTE	7.129	9.488	7.079	(24,87)	0,70
I.R.R.F-RENDIMENTOS DO TRABALHO	4.489	4.395	3.955	2,14	13,52
I.R.R.F-RENDIMENTOS DE CAPITAL	1.351	3.749	1.535	(63,98)	(11,99)
I.R.R.F-RENDIMENTOS DE RESIDENTES NO EXTERIOR	771	824	1.151	(6,45)	(33,04)
I.R.R.F-OUTROS RENDIMENTOS	518	520	439	(0,35)	18,10
IOF - I. S/ OPERAÇÕES FINANCEIRAS	2.172	2.163	1.629	0,42	33,33
ITR - I. TERRITORIAL RURAL	5	5	6	10,22	(9,91)
CPMF - CONTRIB. MOVIMENTAÇÃO FINANCEIRA	16	8	11	94,30	51,37
COFINS - CONTRIB. P/ A SEGURIDADE SOCIAL	11.204	11.445	9.831	(2,11)	13,96
ENTIDADES FINANCEIRAS	534	462	493	15,65	8,42
DEMAIS EMPRESAS	10.669	10.983	9.338	(2,85)	14,25
CONTRIBUIÇÃO PARA O PIS/PASEP	2.961	3.009	2.586	(1,62)	14,47
ENTIDADES FINANCEIRAS	107	83	90	30,01	19,76
DEMAIS EMPRESAS	2.853	2.927	2.497	(2,51)	14,28
CSLL - CONTRIB. SOCIAL S/ LUCRO LÍQUIDO	4.678	2.552	4.356	83,34	7,40
ENTIDADES FINANCEIRAS	509	350	742	45,56	(31,33)
DEMAIS EMPRESAS	4.169	2.202	3.614	89,34	15,35
CIDE-COMBUSTÍVEIS	682	582	530	17,26	28,72
CONTRIBUIÇÃO PARA O FUNDAP	22	28	32	(20,74)	(30,19)
OUTRAS RECEITAS ADMINISTRADAS	1.170	1.368	764	(14,48)	53,07
<b>SUBTOTAL [A]</b>	<b>45.624</b>	<b>41.864</b>	<b>39.932</b>	<b>8,98</b>	<b>14,25</b>
<b>RECEITA PREVIDENCIÁRIA [B]</b>	<b>18.589</b>	<b>18.347</b>	<b>15.794</b>	<b>1,32</b>	<b>17,69</b>
PRÓPRIA	16.903	16.637	14.315	1,60	18,08
DEMAIS	1.686	1.709	1.480	(1,38)	13,94
<b>ADMINISTRADAS PELA RFB [C]=[A]+[B]</b>	<b>64.213</b>	<b>60.211</b>	<b>55.727</b>	<b>6,65</b>	<b>15,23</b>
<b>ADMINISTRADAS POR OUTROS ÓRGÃOS [D]</b>	<b>3.759</b>	<b>1.277</b>	<b>2.946</b>	<b>194,33</b>	<b>27,62</b>
<b>TOTAL GERAL [E]=[C]+[D]</b>	<b>67.973</b>	<b>61.488</b>	<b>58.672</b>	<b>10,55</b>	<b>15,85</b>



**TABELA I-A**
**ARRECAÇÃO DAS RECEITAS FEDERAIS**
**PERÍODO: JUNHO E JULHO DE 2010 E JULHO DE 2009**
**(A PREÇOS DE JULHO10 - IPCA)**

UNIDADE: R\$ MILHÕES

RECEITAS	2010		2009	VARIÇÃO (%)	
	JULHO	JUNHO	JULHO	<u>JUL/10</u> <u>JUN/10</u>	<u>JUL/10</u> <u>JUL/09</u>
IMPOSTO SOBRE IMPORTAÇÃO	1.805	1.736	1.302	3,98	38,58
I.P.I-TOTAL	3.182	3.378	2.562	(5,80)	24,17
I.P.I-FUMO	281	363	293	(22,52)	(4,09)
I.P.I-BEBIDAS	190	176	194	8,25	(1,93)
I.P.I-AUTOMÓVEIS	443	524	209	(15,52)	112,05
I.P.I-VINCULADO À IMPORTAÇÃO	960	958	670	0,22	43,28
I.P.I-OUTROS	1.308	1.357	1.197	(3,65)	9,30
IMPOSTO SOBRE A RENDA-TOTAL	17.727	15.593	17.251	13,69	2,76
I.RENDA-PESSOA FÍSICA	1.473	1.327	1.149	10,98	28,26
I.RENDA-PESSOA JURÍDICA	9.126	4.776	8.698	91,07	4,92
ENTIDADES FINANCEIRAS	773	485	1.134	59,32	(31,77)
DEMAIS EMPRESAS	8.352	4.291	7.564	94,67	10,42
I.RENDA-RETIDO NA FONTE	7.129	9.489	7.405	(24,88)	(3,73)
I.R.R.F-RENDIMENTOS DO TRABALHO	4.489	4.395	4.136	2,13	8,52
I.R.R.F-RENDIMENTOS DE CAPITAL	1.351	3.750	1.605	(63,98)	(15,86)
I.R.R.F-RENDIMENTOS DE RESIDENTES NO EXTERIOR	771	824	1.204	(6,46)	(35,99)
I.R.R.F-OUTROS RENDIMENTOS	518	520	459	(0,36)	12,90
IOF - I. S/ OPERAÇÕES FINANCEIRAS	2.172	2.163	1.704	0,41	27,47
ITR - I. TERRITORIAL RURAL	5	5	6	10,21	(13,87)
CPMF - CONTRIB. MOVIMENTAÇÃO FINANCEIRA	16	8	11	94,28	44,71
COFINS - CONTRIB. P/ A SEGURIDADE SOCIAL	11.204	11.446	10.284	(2,12)	8,95
ENTIDADES FINANCEIRAS	534	462	516	15,64	3,65
DEMAIS EMPRESAS	10.669	10.984	9.768	(2,86)	9,23
CONTRIBUIÇÃO PARA O PIS/PASEP	2.961	3.010	2.705	(1,63)	9,44
ENTIDADES FINANCEIRAS	107	83	94	30,00	14,49
DEMAIS EMPRESAS	2.853	2.927	2.612	(2,52)	9,25
CSLL - CONTRIB. SOCIAL S/ LUCRO LÍQUIDO	4.678	2.552	4.556	83,32	2,68
ENTIDADES FINANCEIRAS	509	350	776	45,55	(34,35)
DEMAIS EMPRESAS	4.169	2.202	3.781	89,32	10,28
CIDE-COMBUSTÍVEIS	682	582	554	17,25	23,05
CONTRIBUIÇÃO PARA O FUNDAP	22	28	34	(20,75)	(33,26)
OUTRAS RECEITAS ADMINISTRADAS	1.170	1.368	799	(14,49)	46,34
<b>SUBTOTAL [A]</b>	<b>45.624</b>	<b>41.868</b>	<b>41.770</b>	<b>8,97</b>	<b>9,23</b>
<b>RECEITA PREVIDENCIÁRIA [B]</b>	<b>18.589</b>	<b>18.348</b>	<b>16.521</b>	<b>1,31</b>	<b>12,52</b>
PRÓPRIA	16.903	16.639	14.973	1,59	12,89
DEMAIS	1.686	1.710	1.548	(1,39)	8,93
<b>ADMINISTRADAS PELA RFB [C]=[A]+[B]</b>	<b>64.213</b>	<b>60.217</b>	<b>58.290</b>	<b>6,64</b>	<b>10,16</b>
<b>ADMINISTRADAS POR OUTROS ÓRGÃOS [D]</b>	<b>3.759</b>	<b>1.277</b>	<b>3.081</b>	<b>194,30</b>	<b>22,01</b>
<b>TOTAL GERAL [E]=[C]+[D]</b>	<b>67.973</b>	<b>61.494</b>	<b>61.372</b>	<b>10,54</b>	<b>10,76</b>

**TABELA I-B**
**ARRECAÇÃO DAS RECEITAS FEDERAIS**
**PERÍODO: JUNHO E JULHO DE 2010 E JULHO DE 2009**
**(A PREÇOS DE JULHO/10 - IGP-DI)**

UNIDADE: R\$ MILHÕES

RECEITAS	2010		2009	VARIÇÃO (%)	
	JULHO	JUNHO	JULHO	JUL/10 JUN/10	JUL/10 JUL/09
IMPOSTO SOBRE IMPORTAÇÃO	1.805	1.739	1.319	3,76	36,77
I.P.I-TOTAL	3.182	3.385	2.596	(6,00)	22,55
I.P.I-FUMO	281	364	297	(22,69)	(5,34)
I.P.I-BEBIDAS	190	176	196	8,02	(3,20)
I.P.I-AUTOMÓVEIS	443	525	211	(15,70)	109,28
I.P.I-VINCULADO À IMPORTAÇÃO	960	960	679	0,01	41,41
I.P.I-OUTROS	1.308	1.360	1.212	(3,85)	7,88
IMPOSTO SOBRE A RENDA-TOTAL	17.727	15.625	17.479	13,45	1,42
I.RENDA-PESSOA FÍSICA	1.473	1.330	1.164	10,75	26,59
I.RENDA-PESSOA JURÍDICA	9.126	4.786	8.813	90,67	3,55
ENTIDADES FINANCEIRAS	773	487	1.149	58,98	(32,66)
DEMAIS EMPRESAS	8.352	4.300	7.664	94,26	8,98
I.RENDA-RETIDO NA FONTE	7.129	9.509	7.503	(25,03)	(4,99)
I.R.R.F-RENDIMENTOS DO TRABALHO	4.489	4.405	4.191	1,91	7,11
I.R.R.F-RENDIMENTOS DE CAPITAL	1.351	3.758	1.627	(64,05)	(16,96)
I.R.R.F-RENDIMENTOS DE RESIDENTES NO EXTERIOR	771	826	1.220	(6,65)	(36,82)
I.R.R.F-OUTROS RENDIMENTOS	518	521	465	(0,57)	11,43
IOF - I. S/ OPERAÇÕES FINANCEIRAS	2.172	2.168	1.726	0,20	25,80
ITR - I. TERRITORIAL RURAL	5	5	6	9,98	(15,00)
CPMF - CONTRIB. MOVIMENTAÇÃO FINANCEIRA	16	8	11	93,87	42,82
COFINS - CONTRIB. P/ A SEGURIDADE SOCIAL	11.204	11.470	10.420	(2,32)	7,53
ENTIDADES FINANCEIRAS	534	463	522	15,40	2,30
DEMAIS EMPRESAS	10.669	11.007	9.897	(3,07)	7,80
CONTRIBUIÇÃO PARA O PIS/PASEP	2.961	3.016	2.741	(1,84)	8,01
ENTIDADES FINANCEIRAS	107	83	95	29,73	13,00
DEMAIS EMPRESAS	2.853	2.933	2.646	(2,73)	7,83
CSLL - CONTRIB. SOCIAL S/ LUCRO LÍQUIDO	4.678	2.557	4.616	82,93	1,34
ENTIDADES FINANCEIRAS	509	351	786	45,24	(35,21)
DEMAIS EMPRESAS	4.169	2.207	3.830	88,92	8,84
CIDE-COMBUSTÍVEIS	682	583	562	17,00	21,45
CONTRIBUIÇÃO PARA O FUNDAP	22	28	34	(20,91)	(34,14)
OUTRAS RECEITAS ADMINISTRADAS	1.170	1.371	810	(14,67)	44,43
<b>SUBTOTAL [A]</b>	<b>45.624</b>	<b>41.956</b>	<b>42.322</b>	<b>8,74</b>	<b>7,80</b>
<b>RECEITA PREVIDENCIÁRIA [B]</b>	<b>18.589</b>	<b>18.387</b>	<b>16.739</b>	<b>1,10</b>	<b>11,05</b>
PRÓPRIA	16.903	16.674	15.171	1,38	11,42
DEMAIS	1.686	1.713	1.568	(1,59)	7,51
<b>ADMINISTRADAS PELA RFB [C]=[A]+[B]</b>	<b>64.213</b>	<b>60.343</b>	<b>59.061</b>	<b>6,41</b>	<b>8,72</b>
<b>ADMINISTRADAS POR OUTROS ÓRGÃOS [D]</b>	<b>3.759</b>	<b>1.280</b>	<b>3.122</b>	<b>193,68</b>	<b>20,42</b>
<b>TOTAL GERAL [E]=[C]+[D]</b>	<b>67.973</b>	<b>61.623</b>	<b>62.183</b>	<b>10,30</b>	<b>9,31</b>

**TABELA II**
**ARRECAÇÃO DAS RECEITAS FEDERAIS**
**PERÍODO: JANEIRO A JULHO - 2010/2009**
**(A PREÇOS CORRENTES)**

UNIDADE: R\$ MILHÕES

RECEITAS	2010 [A]	2009 [B]	VAR. (%) [A]/[B]	PARTICIPAÇÃO (%)	
				2010	2009
IMPOSTO SOBRE IMPORTAÇÃO	11.265	9.018	24,92	2,52	2,37
I.P.I-TOTAL	21.101	16.254	29,83	4,72	4,28
I.P.I-FUMO	2.200	1.826	20,50	0,49	0,48
I.P.I-BEBIDAS	1.362	1.307	4,22	0,30	0,34
I.P.I-AUTOMÓVEIS	2.734	854	220,07	0,61	0,22
I.P.I-VINCULADO À IMPORTAÇÃO	5.961	4.776	24,81	1,33	1,26
I.P.I-OUTROS	8.843	7.490	18,07	1,98	1,97
IMPOSTO SOBRE A RENDA-TOTAL	118.964	112.006	6,21	26,59	29,47
I.RENDA-PESSOA FÍSICA	10.402	8.894	16,94	2,32	2,34
I.RENDA-PESSOA JURÍDICA	52.292	49.996	4,59	11,69	13,16
ENTIDADES FINANCEIRAS	6.676	8.839	(24,47)	1,49	2,33
DEMAIS EMPRESAS	45.616	41.157	10,83	10,19	10,83
I.RENDA-RETIDO NA FONTE	56.270	53.115	5,94	12,58	13,98
I.R.R.F-RENDIMENTOS DO TRABALHO	33.802	30.262	11,70	7,55	7,96
I.R.R.F-RENDIMENTOS DE CAPITAL	12.766	13.548	(5,77)	2,85	3,56
I.R.R.F-RENDIMENTOS DE RESIDENTES NO EXTERIOR	6.038	6.046	(0,13)	1,35	1,59
I.R.R.F-OUTROS RENDIMENTOS	3.663	3.259	12,43	0,82	0,86
IOF - I. S/ OPERAÇÕES FINANCEIRAS	14.334	10.265	39,63	3,20	2,70
ITR - I. TERRITORIAL RURAL	41	57	(27,52)	0,01	0,01
CPMF - CONTRIB. MOVIMENTAÇÃO FINANCEIRA	59	107	(44,68)	0,01	0,03
COFINS - CONTRIB. P/ A SEGURIDADE SOCIAL	76.952	62.318	23,48	17,20	16,40
ENTIDADES FINANCEIRAS	3.951	3.363	17,48	0,88	0,88
DEMAIS EMPRESAS	73.002	58.955	23,83	16,31	15,51
CONTRIBUIÇÃO PARA O PIS/PASEP	20.250	17.043	18,82	4,53	4,48
ENTIDADES FINANCEIRAS	768	658	16,75	0,17	0,17
DEMAIS EMPRESAS	19.482	16.385	18,90	4,35	4,31
CSLL - CONTRIB. SOCIAL S/ LUCRO LÍQUIDO	27.616	26.807	3,01	6,17	7,05
ENTIDADES FINANCEIRAS	5.165	5.862	(11,88)	1,15	1,54
DEMAIS EMPRESAS	22.450	20.946	7,18	5,02	5,51
CIDE-COMBUSTÍVEIS	4.313	1.725	149,98	0,96	0,45
CONTRIBUIÇÃO PARA O FUNDAF	212	183	16,04	0,05	0,05
OUTRAS RECEITAS ADMINISTRADAS	9.818	5.051	94,38	2,19	1,33
<b>SUBTOTAL [A]</b>	<b>304.925</b>	<b>260.834</b>	<b>16,90</b>	<b>68,15</b>	<b>68,63</b>
<b>RECEITA PREVIDENCIÁRIA [B]</b>	<b>124.612</b>	<b>107.791</b>	<b>15,61</b>	<b>27,85</b>	<b>28,36</b>
PRÓPRIA	112.034	96.740	15,81	25,04	25,45
DEMAIS	12.578	11.051	13,82	2,81	2,91
<b>ADMINISTRADAS PELA RFB [C]=[A]+[B]</b>	<b>429.537</b>	<b>368.624</b>	<b>16,52</b>	<b>95,99</b>	<b>96,99</b>
<b>ADMINISTRADAS POR OUTROS ÓRGÃOS [D]</b>	<b>17.927</b>	<b>11.423</b>	<b>56,93</b>	<b>4,01</b>	<b>3,01</b>
<b>TOTAL GERAL [E]=[C]+[D]</b>	<b>447.464</b>	<b>380.048</b>	<b>17,74</b>	<b>100,00</b>	<b>100,00</b>

**TABELA II-A**
**ARRECAÇÃO DAS RECEITAS FEDERAIS**
**PERÍODO: JANEIRO A JULHO - 2010/2009**
**(A PREÇOS DE JULHO10 - IPCA)**

UNIDADE: R\$ MILHÕES

RECEITAS	2010 [A]	2009 [B]	VAR. (%) [A]/[B]	PARTICIPAÇÃO (%)	
				2010	2009
IMPOSTO SOBRE IMPORTAÇÃO	11.344	9.540	18,91	2,52	2,37
I.P.I-TOTAL	21.250	17.184	23,67	4,71	4,28
I.P.I-FUMO	2.218	1.930	14,88	0,49	0,48
I.P.I-BEBIDAS	1.374	1.384	(0,69)	0,30	0,34
I.P.I-AUTOMÓVEIS	2.749	900	205,61	0,61	0,22
I.P.I-VINCULADO À IMPORTAÇÃO	6.002	5.053	18,79	1,33	1,26
I.P.I-OUTROS	8.907	7.917	12,50	1,98	1,97
IMPOSTO SOBRE A RENDA-TOTAL	119.922	118.465	1,23	26,60	29,48
I.RENDA-PESSOA FÍSICA	10.451	9.388	11,32	2,32	2,34
I.RENDA-PESSOA JURÍDICA	52.755	52.893	(0,26)	11,70	13,16
ENTIDADES FINANCEIRAS	6.741	9.352	(27,92)	1,50	2,33
DEMAIS EMPRESAS	46.014	43.540	5,68	10,20	10,84
I.RENDA-RETIDO NA FONTE	56.716	56.184	0,95	12,58	13,98
I.R.R.F-RENDIMENTOS DO TRABALHO	34.085	32.023	6,44	7,56	7,97
I.R.R.F-RENDIMENTOS DE CAPITAL	12.858	14.314	(10,17)	2,85	3,56
I.R.R.F-RENDIMENTOS DE RESIDENTES NO EXTERIOR	6.081	6.400	(4,98)	1,35	1,59
I.R.R.F-OUTROS RENDIMENTOS	3.692	3.447	7,11	0,82	0,86
IOF - I. S/ OPERAÇÕES FINANCEIRAS	14.438	10.851	33,06	3,20	2,70
ITR - I. TERRITORIAL RURAL	42	60	(30,93)	0,01	0,01
CPMF - CONTRIB. MOVIMENTAÇÃO FINANCEIRA	60	113	(47,33)	0,01	0,03
COFINS - CONTRIB. P/ A SEGURIDADE SOCIAL	77.534	65.864	17,72	17,19	16,39
ENTIDADES FINANCEIRAS	3.986	3.556	12,09	0,88	0,88
DEMAIS EMPRESAS	73.548	62.308	18,04	16,31	15,51
CONTRIBUIÇÃO PARA O PIS/PASEP	20.402	18.015	13,25	4,52	4,48
ENTIDADES FINANCEIRAS	774	695	11,38	0,17	0,17
DEMAIS EMPRESAS	19.628	17.320	13,32	4,35	4,31
CSLL - CONTRIB. SOCIAL S/ LUCRO LÍQUIDO	27.863	28.369	(1,78)	6,18	7,06
ENTIDADES FINANCEIRAS	5.222	6.204	(15,84)	1,16	1,54
DEMAIS EMPRESAS	22.642	22.164	2,15	5,02	5,52
CIDE-COMBUSTÍVEIS	4.348	1.814	139,70	0,96	0,45
CONTRIBUIÇÃO PARA O FUNDAF	214	193	10,57	0,05	0,05
OUTRAS RECEITAS ADMINISTRADAS	9.891	5.334	85,45	2,19	1,33
<b>SUBTOTAL [A]</b>	<b>307.308</b>	<b>275.801</b>	<b>11,42</b>	<b>68,15</b>	<b>68,64</b>
<b>RECEITA PREVIDENCIÁRIA [B]</b>	<b>125.530</b>	<b>113.947</b>	<b>10,17</b>	<b>27,84</b>	<b>28,36</b>
PRÓPRIA	112.840	102.251	10,36	25,02	25,45
DEMAIS	12.690	11.696	8,50	2,81	2,91
<b>ADMINISTRADAS PELA RFB [C]=[A]+[B]</b>	<b>432.838</b>	<b>389.748</b>	<b>11,06</b>	<b>95,99</b>	<b>97,00</b>
<b>ADMINISTRADAS POR OUTROS ÓRGÃOS [D]</b>	<b>18.076</b>	<b>12.073</b>	<b>49,72</b>	<b>4,01</b>	<b>3,00</b>
<b>TOTAL GERAL [E]=[C]+[D]</b>	<b>450.914</b>	<b>401.821</b>	<b>12,22</b>	<b>100,00</b>	<b>100,00</b>

**TABELA II-B**
**ARRECAÇÃO DAS RECEITAS FEDERAIS**
**PERÍODO: JANEIRO A JULHO - 2010/2009**
**(A PREÇOS DE JULHO/10 - IGP-DI)**

UNIDADE: R\$ MILHÕES

RECEITAS	2010 [A]	2009 [B]	VAR. (%) [A]/[B]	PARTICIPAÇÃO (%)	
				2010	2009
IMPOSTO SOBRE IMPORTAÇÃO	11.476	9.469	21,20	2,51	2,37
I.P.I-TOTAL	21.498	17.071	25,93	4,71	4,28
I.P.I-FUMO	2.245	1.918	17,06	0,49	0,48
I.P.I-BEBIDAS	1.392	1.372	1,48	0,30	0,34
I.P.I-AUTOMÓVEIS	2.778	899	208,85	0,61	0,23
I.P.I-VINCULADO À IMPORTAÇÃO	6.070	5.015	21,04	1,33	1,26
I.P.I-OUTROS	9.013	7.866	14,57	1,97	1,97
IMPOSTO SOBRE A RENDA-TOTAL	121.440	117.621	3,25	26,61	29,47
I.RENDA-PESSOA FÍSICA	10.572	9.350	13,06	2,32	2,34
I.RENDA-PESSOA JURÍDICA	53.455	52.509	1,80	11,71	13,15
ENTIDADES FINANCEIRAS	6.839	9.284	(26,34)	1,50	2,33
DEMAIS EMPRESAS	46.616	43.226	7,84	10,21	10,83
I.RENDA-RETIDO NA FONTE	57.413	55.761	2,96	12,58	13,97
I.R.R.F-RENDIMENTOS DO TRABALHO	34.524	31.768	8,68	7,56	7,96
I.R.R.F-RENDIMENTOS DE CAPITAL	13.000	14.225	(8,61)	2,85	3,56
I.R.R.F-RENDIMENTOS DE RESIDENTES NO EXTERIOR	6.152	6.348	(3,09)	1,35	1,59
I.R.R.F-OUTROS RENDIMENTOS	3.737	3.421	9,23	0,82	0,86
IOF - I. S/ OPERAÇÕES FINANCEIRAS	14.608	10.781	35,50	3,20	2,70
ITR - I. TERRITORIAL RURAL	42	60	(29,52)	0,01	0,01
CPMF - CONTRIB. MOVIMENTAÇÃO FINANCEIRA	60	112	(46,33)	0,01	0,03
COFINS - CONTRIB. P/ A SEGURIDADE SOCIAL	78.473	65.462	19,88	17,19	16,40
ENTIDADES FINANCEIRAS	4.039	3.531	14,37	0,88	0,88
DEMAIS EMPRESAS	74.434	61.930	20,19	16,31	15,52
CONTRIBUIÇÃO PARA O PIS/PASEP	20.649	17.901	15,35	4,52	4,48
ENTIDADES FINANCEIRAS	785	691	13,62	0,17	0,17
DEMAIS EMPRESAS	19.864	17.210	15,42	4,35	4,31
CSLL - CONTRIB. SOCIAL S/ LUCRO LÍQUIDO	28.235	28.150	0,30	6,19	7,05
ENTIDADES FINANCEIRAS	5.301	6.156	(13,90)	1,16	1,54
DEMAIS EMPRESAS	22.934	21.994	4,28	5,02	5,51
CIDE-COMBUSTÍVEIS	4.402	1.818	142,14	0,96	0,46
CONTRIBUIÇÃO PARA O FUNDAF	216	192	12,44	0,05	0,05
OUTRAS RECEITAS ADMINISTRADAS	10.010	5.306	88,66	2,19	1,33
<b>SUBTOTAL [A]</b>	<b>311.109</b>	<b>273.942</b>	<b>13,57</b>	<b>68,16</b>	<b>68,63</b>
<b>RECEITA PREVIDENCIÁRIA [B]</b>	<b>127.033</b>	<b>113.212</b>	<b>12,21</b>	<b>27,83</b>	<b>28,36</b>
PRÓPRIA	114.178	101.615	12,36	25,01	25,46
DEMAIS	12.855	11.598	10,84	2,82	2,91
<b>ADMINISTRADAS PELA RFB [C]=[A]+[B]</b>	<b>438.142</b>	<b>387.154</b>	<b>13,17</b>	<b>95,99</b>	<b>96,99</b>
<b>ADMINISTRADAS POR OUTROS ÓRGÃOS [D]</b>	<b>18.308</b>	<b>12.005</b>	<b>52,50</b>	<b>4,01</b>	<b>3,01</b>
<b>TOTAL GERAL [E]=[C]+[D]</b>	<b>456.450</b>	<b>399.159</b>	<b>14,35</b>	<b>100,00</b>	<b>100,00</b>

**TABELA III**

**ARRECAÇÃO DAS RECEITAS FEDERAIS**  
**PERÍODO: JANEIRO DE 2006 A JULHO DE 2010**  
**(A PREÇOS CORRENTES)**

UNIDADE: R\$ MILHÕES

MÊS	I. Renda	IPI (Exceto IPI-Vinculado)	I. Importação e IPI-Vinculado	Contribuições (*)	Receita Previdenciária	Outros	Receitas Administradas pela RFB	Receitas Administradas por Outros Órgãos	Total Geral
JAN	10.954	1.813	1.275	16.259	9.831	886	41.018	2.636	43.654
FEV	9.459	1.707	1.025	13.558	9.968	855	36.571	967	37.539
MAR	10.439	1.542	1.295	14.203	10.039	858	38.375	863	39.238
ABR	12.920	1.816	1.111	15.231	9.929	873	41.880	3.025	44.905
MAIO	9.442	1.540	1.343	14.394	10.266	926	37.912	1.069	38.981
JUN	14.232	1.720	1.286	14.764	10.548	980	43.529	1.033	44.562
JUL	10.641	1.708	1.296	15.234	10.370	962	40.211	3.104	43.315
AGO	9.588	1.811	1.739	15.013	10.897	1.101	40.149	1.048	41.197
SET	10.716	2.220	1.378	16.289	11.223	1.353	43.178	1.520	44.699
OUT	11.798	1.942	1.415	16.216	11.156	1.176	43.703	3.272	46.975
NOV	9.639	2.004	1.574	15.604	11.178	1.088	41.089	896	41.985
DEZ	16.663	2.178	1.457	16.201	17.732	1.142	55.373	935	56.308
<b>TOTAL 2006</b>	<b>136.492</b>	<b>22.001</b>	<b>16.194</b>	<b>182.967</b>	<b>133.138</b>	<b>12.198</b>	<b>502.989</b>	<b>20.368</b>	<b>523.358</b>
JAN	13.117	1.932	1.458	18.001	11.303	1.339	47.150	2.728	49.878
FEV	10.591	1.840	1.295	15.098	11.163	969	40.956	794	41.750
MAR	12.694	1.730	1.632	15.737	11.630	1.033	44.455	772	45.228
ABR	15.124	2.038	1.466	17.307	11.617	1.124	48.676	2.369	51.045
MAIO	11.487	1.834	1.646	15.743	11.933	1.948	44.589	835	45.424
JUN	14.587	2.211	1.504	16.843	12.005	1.052	48.201	872	49.073
JUL	12.768	2.081	1.616	17.874	12.356	1.090	47.786	2.610	50.396
AGO	11.891	2.254	1.911	17.201	12.957	1.584	47.798	920	48.718
SET	11.359	2.424	1.726	17.731	12.430	1.906	47.576	904	48.480
OUT	14.195	2.526	2.034	18.720	12.920	1.457	51.853	2.926	54.779
NOV	13.914	2.414	1.937	18.980	12.946	1.305	51.496	918	52.414
DEZ	18.589	2.879	1.733	19.433	20.586	1.418	64.638	994	65.632
<b>TOTAL 2007</b>	<b>160.316</b>	<b>26.162</b>	<b>19.958</b>	<b>208.668</b>	<b>153.845</b>	<b>16.225</b>	<b>585.175</b>	<b>17.642</b>	<b>602.817</b>
JAN	20.082	2.261	1.983	19.572	13.779	1.727	59.404	3.192	62.596
FEV	12.747	2.210	1.834	15.045	13.164	2.121	47.122	1.022	48.144
MAR	15.324	2.385	1.869	15.010	13.363	2.061	50.012	989	51.001
ABR	18.013	2.430	1.971	17.546	13.960	2.289	56.209	3.545	59.754
MAIO	13.155	2.465	2.083	15.357	13.932	2.314	49.307	1.124	50.431
JUN	16.043	2.150	2.111	17.635	14.205	2.311	54.456	1.291	55.747
JUL	17.602	2.553	2.280	17.972	14.677	2.278	57.362	4.598	61.960
AGO	13.834	2.715	2.278	16.685	14.600	2.452	52.562	1.367	53.930
SET	14.320	2.610	2.715	17.258	14.851	2.584	54.339	1.324	55.663
OUT	18.168	2.619	3.073	19.278	14.887	2.465	60.489	5.004	65.493
NOV	13.987	2.509	2.842	16.662	15.051	2.567	53.619	1.110	54.729
DEZ	18.480	2.158	2.599	15.432	24.006	2.646	65.319	909	66.229
<b>TOTAL 2008</b>	<b>191.755</b>	<b>29.064</b>	<b>27.637</b>	<b>203.451</b>	<b>180.476</b>	<b>27.817</b>	<b>660.201</b>	<b>25.474</b>	<b>685.675</b>
JAN	21.053	1.706	2.227	16.760	14.911	2.137	58.794	2.648	61.442
FEV	11.622	1.471	1.849	12.930	14.440	2.035	44.347	758	45.106
MAR	15.916	1.404	2.439	15.226	15.651	1.850	52.486	774	53.261
ABR	17.782	1.815	1.822	16.384	15.587	2.084	55.475	2.222	57.698
MAIO	12.755	1.500	1.786	14.288	15.811	2.795	48.934	900	49.835
JUN	16.385	1.771	1.786	15.098	15.597	2.223	52.860	1.174	54.034
JUL	16.492	1.809	1.885	17.314	15.794	2.431	55.727	2.946	58.672
AGO	11.942	1.810	1.923	15.619	15.812	3.941	51.046	1.006	52.053
SET	12.698	1.939	2.095	17.022	15.660	789	50.203	1.267	51.470
OUT	20.042	2.254	2.187	19.813	16.371	4.283	64.949	3.811	68.760
NOV	16.822	2.465	2.287	19.938	18.690	6.495	66.697	5.393	72.090
DEZ	18.087	2.398	2.216	18.599	26.414	2.381	70.094	3.775	73.869
<b>TOTAL 2009</b>	<b>191.597</b>	<b>22.343</b>	<b>24.502</b>	<b>198.991</b>	<b>200.737</b>	<b>33.444</b>	<b>671.614</b>	<b>26.675</b>	<b>698.289</b>
JAN	22.599	2.160	2.157	21.555	17.180	3.390	69.041	3.985	73.027
FEV	11.802	1.832	2.093	16.246	16.829	3.251	52.053	1.488	53.541
MAR	15.205	1.846	2.648	17.279	17.441	3.492	57.911	1.505	59.416
ABR	21.268	2.392	2.299	19.730	18.027	3.142	66.858	4.047	70.906
MAIO	14.772	2.268	2.572	17.242	18.199	4.197	59.249	1.865	61.114
JUN	15.591	2.420	2.693	17.596	18.347	3.564	60.211	1.277	61.488
JUL	17.727	2.222	2.764	19.541	18.589	3.370	64.213	3.759	67.973
<b>JAN-JUL 2010</b>	<b>118.964</b>	<b>15.140</b>	<b>17.226</b>	<b>129.190</b>	<b>124.612</b>	<b>24.405</b>	<b>429.537</b>	<b>17.927</b>	<b>447.464</b>

(\*) CPMF, COFINS, PIS/PASEP, CSLL e CIDE-COMBUSTÍVEIS.

**TABELA III-A**

**ARRECAÇÃO DAS RECEITAS FEDERAIS**  
**PERÍODO: JANEIRO DE 2006 A JULHO DE 2010**  
**(A PREÇOS DE JULHO/10 - IPCA)**

UNIDADE: R\$ MILHÕES

MÊS	I. Renda	IPI (Exceto IPI-Vinculado)	I. Importação e IPI-Vinculado	Contribuições (*)	Receita Previdenciária	Outros	Receitas Administradas pela RFB	Receitas Administradas por Outros Órgãos	Total Geral
JAN	13.363	2.212	1.555	19.833	11.993	1.080	50.036	3.216	53.252
FEV	11.492	2.073	1.245	16.471	12.110	1.038	44.429	1.175	45.604
MAR	12.628	1.865	1.567	17.180	12.143	1.038	46.421	1.043	47.464
ABR	15.596	2.193	1.342	18.385	11.986	1.054	50.555	3.652	54.207
MAIO	11.387	1.857	1.620	17.359	12.380	1.116	45.719	1.289	47.008
JUN	17.199	2.078	1.554	17.842	12.746	1.184	52.604	1.248	53.852
JUL	12.835	2.060	1.563	18.375	12.508	1.160	48.501	3.744	52.246
AGO	11.559	2.183	2.096	18.099	13.137	1.327	48.402	1.264	49.666
SET	12.892	2.670	1.658	19.597	13.501	1.628	51.945	1.829	53.774
OUT	14.146	2.329	1.697	19.444	13.377	1.410	52.404	3.923	56.327
NOV	11.522	2.396	1.881	18.653	13.362	1.301	49.116	1.071	50.187
DEZ	19.823	2.591	1.733	19.274	21.095	1.359	65.875	1.113	66.988
<b>TOTAL 2006</b>	<b>164.442</b>	<b>26.508</b>	<b>19.511</b>	<b>220.513</b>	<b>160.340</b>	<b>14.695</b>	<b>606.009</b>	<b>24.567</b>	<b>630.575</b>
JAN	15.537	2.288	1.727	21.322	13.388	1.586	55.847	3.231	59.078
FEV	12.489	2.169	1.527	17.804	13.164	1.143	48.298	936	49.234
MAR	14.915	2.033	1.917	18.489	13.664	1.214	52.232	907	53.139
ABR	17.725	2.388	1.719	20.284	13.615	1.317	57.048	2.776	59.824
MAIO	13.425	2.143	1.924	18.399	13.946	2.276	52.112	976	53.088
JUN	17.000	2.577	1.753	19.629	13.991	1.226	56.176	1.017	57.193
JUL	14.845	2.420	1.879	20.782	14.365	1.267	55.559	3.035	58.594
AGO	13.761	2.608	2.211	19.905	14.994	1.833	55.313	1.065	56.378
SET	13.121	2.800	1.994	20.482	14.359	2.201	54.957	1.044	56.002
OUT	16.348	2.909	2.343	21.559	14.880	1.679	59.719	3.370	63.089
NOV	15.964	2.769	2.222	21.777	14.853	1.497	59.083	1.053	60.136
DEZ	21.171	3.278	1.974	22.133	23.446	1.615	73.617	1.132	74.749
<b>TOTAL 2007</b>	<b>186.301</b>	<b>30.384</b>	<b>23.189</b>	<b>242.566</b>	<b>178.666</b>	<b>18.855</b>	<b>679.960</b>	<b>20.542</b>	<b>700.503</b>
JAN	22.749	2.561	2.246	22.170	15.609	1.957	67.292	3.616	70.908
FEV	14.370	2.491	2.067	16.960	14.840	2.391	53.119	1.152	54.271
MAR	17.191	2.675	2.097	16.840	14.992	2.312	56.108	1.109	57.217
ABR	20.098	2.711	2.199	19.577	15.576	2.554	62.714	3.955	66.670
MAIO	14.563	2.729	2.306	17.000	15.422	2.562	54.582	1.244	55.826
JUN	17.629	2.363	2.320	19.379	15.610	2.540	59.840	1.418	61.258
JUL	19.240	2.790	2.492	19.644	16.043	2.490	62.701	5.026	67.727
AGO	15.079	2.959	2.483	18.187	15.914	2.673	57.294	1.490	58.784
SET	15.569	2.837	2.951	18.763	16.146	2.810	59.077	1.440	60.516
OUT	19.663	2.834	3.326	20.864	16.113	2.668	65.469	5.415	70.885
NOV	15.085	2.706	3.065	17.969	16.232	2.769	57.825	1.197	59.022
DEZ	19.873	2.321	2.795	16.596	25.817	2.845	70.246	978	71.224
<b>TOTAL 2008</b>	<b>211.109</b>	<b>31.978</b>	<b>30.347</b>	<b>223.949</b>	<b>198.313</b>	<b>30.571</b>	<b>726.267</b>	<b>28.041</b>	<b>754.308</b>
JAN	22.533	1.826	2.383	17.939	15.959	2.288	62.927	2.834	65.761
FEV	12.371	1.566	1.968	13.763	15.370	2.166	47.205	807	48.012
MAR	16.908	1.492	2.591	16.175	16.626	1.965	55.757	823	56.580
ABR	18.800	1.919	1.926	17.322	16.479	2.204	58.651	2.349	61.000
MAIO	13.422	1.578	1.880	15.035	16.638	2.941	51.493	948	52.441
JUN	17.180	1.857	1.872	15.830	16.354	2.331	55.425	1.231	56.656
JUL	17.251	1.892	1.972	18.111	16.521	2.543	58.290	3.081	61.372
AGO	12.473	1.890	2.008	16.313	16.515	4.116	53.315	1.051	54.366
SET	13.231	2.020	2.183	17.736	16.316	822	52.308	1.320	53.629
OUT	20.824	2.342	2.273	20.586	17.010	4.450	67.484	3.959	71.444
NOV	17.407	2.551	2.366	20.632	19.340	6.721	69.017	5.581	74.598
DEZ	18.647	2.472	2.284	19.175	27.232	2.454	72.265	3.891	76.156
<b>TOTAL 2009</b>	<b>201.046</b>	<b>23.406</b>	<b>25.707</b>	<b>208.616</b>	<b>210.360</b>	<b>35.001</b>	<b>704.137</b>	<b>27.876</b>	<b>732.013</b>
JAN	23.125	2.210	2.207	22.057	17.581	3.469	70.650	4.078	74.728
FEV	11.983	1.860	2.125	16.496	17.088	3.301	52.854	1.511	54.365
MAR	15.359	1.865	2.675	17.454	17.618	3.527	58.497	1.520	60.017
ABR	21.361	2.403	2.309	19.817	18.107	3.156	67.153	4.065	71.218
MAIO	14.774	2.268	2.572	17.244	18.200	4.197	59.255	1.865	61.120
JUN	15.593	2.420	2.693	17.598	18.348	3.565	60.217	1.277	61.494
JUL	17.727	2.222	2.764	19.541	18.589	3.370	64.213	3.759	67.973
<b>JAN-JUL 2010</b>	<b>119.922</b>	<b>15.248</b>	<b>17.346</b>	<b>130.207</b>	<b>125.530</b>	<b>24.584</b>	<b>432.838</b>	<b>18.076</b>	<b>450.914</b>

(\*) CPMF, COFINS, PIS/PASEP, CSLL e CIDE-COMBUSTÍVEIS.

**TABELA III-B**

**ARRECAÇÃO DAS RECEITAS FEDERAIS**  
**PERÍODO: JANEIRO DE 2006 A JULHO DE 2010**  
**(A PREÇOS DE JULHO/10 - IGP-DI)**

UNIDADE: R\$ MILHÕES

MÊS	I. Renda	IPI (Exceto IPI-Vinculado)	I. Importação e IPI-Vinculado	Contribuições (*)	Receita Previdenciária	Outros	Receitas Administradas pela RFB	Receitas Administradas por Outros Órgãos	Total Geral
JAN	13.847	2.292	1.611	20.552	12.427	1.119	51.849	3.332	55.181
FEV	11.964	2.159	1.296	17.148	12.608	1.081	46.256	1.223	47.479
MAR	13.264	1.959	1.646	18.045	12.754	1.090	48.757	1.096	49.853
ABR	16.412	2.307	1.412	19.347	12.613	1.109	53.200	3.843	57.042
MAIO	11.949	1.949	1.700	18.216	12.992	1.171	47.977	1.352	49.329
JUN	17.891	2.162	1.617	18.559	13.259	1.231	54.718	1.298	56.017
JUL	13.354	2.144	1.626	19.118	13.014	1.207	50.461	3.896	54.357
AGO	11.983	2.263	2.173	18.763	13.619	1.376	50.178	1.310	51.488
SET	13.360	2.767	1.718	20.309	13.992	1.687	53.834	1.896	55.730
OUT	14.591	2.402	1.750	20.055	13.798	1.455	54.051	4.046	58.097
NOV	11.854	2.465	1.936	19.190	13.747	1.338	50.529	1.102	51.631
DEZ	20.438	2.671	1.787	19.872	21.750	1.401	67.919	1.147	69.066
<b>TOTAL 2006</b>	<b>170.906</b>	<b>27.540</b>	<b>20.271</b>	<b>229.175</b>	<b>166.572</b>	<b>15.265</b>	<b>629.729</b>	<b>25.542</b>	<b>655.270</b>
JAN	16.020	2.360	1.781	21.985	13.804	1.635	57.586	3.332	60.917
FEV	12.905	2.242	1.578	18.397	13.603	1.181	49.906	968	50.873
MAR	15.435	2.103	1.984	19.133	14.140	1.256	54.051	939	54.990
ABR	18.363	2.474	1.780	21.014	14.105	1.365	59.100	2.876	61.976
MAIO	13.924	2.223	1.995	19.083	14.465	2.361	54.052	1.012	55.064
JUN	17.636	2.673	1.818	20.364	14.515	1.272	58.278	1.055	59.333
JUL	15.381	2.507	1.947	21.531	14.884	1.313	57.563	3.144	60.707
AGO	14.128	2.678	2.270	20.436	15.394	1.882	56.788	1.093	57.882
SET	13.339	2.846	2.027	20.823	14.597	2.238	55.871	1.062	56.933
OUT	16.546	2.945	2.371	21.820	15.060	1.699	60.440	3.411	63.851
NOV	16.050	2.784	2.234	21.894	14.933	1.505	59.401	1.059	60.460
DEZ	21.132	3.272	1.970	22.092	23.402	1.612	73.480	1.130	74.610
<b>TOTAL 2007</b>	<b>190.858</b>	<b>31.107</b>	<b>23.756</b>	<b>248.573</b>	<b>182.902</b>	<b>19.319</b>	<b>696.516</b>	<b>21.079</b>	<b>717.595</b>
JAN	22.605	2.545	2.232	22.031	15.511	1.944	66.868	3.593	70.461
FEV	14.295	2.478	2.056	16.871	14.762	2.379	52.842	1.146	53.988
MAR	17.064	2.656	2.082	16.715	14.881	2.295	55.693	1.101	56.794
ABR	19.837	2.676	2.170	19.322	15.374	2.521	61.900	3.904	65.804
MAIO	14.220	2.665	2.252	16.600	15.059	2.501	53.297	1.215	54.512
JUN	17.020	2.281	2.240	18.709	15.070	2.452	57.772	1.369	59.141
JUL	18.467	2.678	2.392	18.855	15.398	2.390	60.180	4.824	65.004
AGO	14.569	2.859	2.399	17.571	15.375	2.582	55.355	1.440	56.795
SET	15.027	2.739	2.849	18.110	15.584	2.712	57.021	1.390	58.410
OUT	18.859	2.718	3.190	20.011	15.454	2.559	62.791	5.194	67.985
NOV	14.509	2.603	2.948	17.283	15.613	2.663	55.620	1.151	56.771
DEZ	19.254	2.248	2.707	16.079	25.012	2.756	68.056	948	69.004
<b>TOTAL 2008</b>	<b>205.726</b>	<b>31.146</b>	<b>29.517</b>	<b>218.158</b>	<b>193.093</b>	<b>29.756</b>	<b>707.395</b>	<b>27.274</b>	<b>734.669</b>
JAN	21.933	1.777	2.320	17.461	15.534	2.227	61.252	2.759	64.011
FEV	12.123	1.535	1.929	13.488	15.063	2.123	46.261	791	47.052
MAR	16.743	1.477	2.566	16.018	16.464	1.946	55.215	815	56.030
ABR	18.699	1.909	1.916	17.229	16.391	2.192	58.336	2.337	60.673
MAIO	13.389	1.574	1.875	14.998	16.596	2.934	51.365	945	52.310
JUN	17.254	1.865	1.880	15.899	16.425	2.341	55.664	1.236	56.901
JUL	17.479	1.917	1.998	18.350	16.739	2.577	59.061	3.122	62.183
AGO	12.645	1.916	2.036	16.538	16.743	4.173	54.052	1.066	55.117
SET	13.412	2.048	2.213	17.980	16.540	833	53.026	1.338	54.365
OUT	21.177	2.382	2.311	20.935	17.298	4.526	68.629	4.027	72.656
NOV	17.762	2.603	2.415	21.053	19.735	6.858	70.427	5.695	76.121
DEZ	19.120	2.535	2.342	19.661	27.922	2.516	74.095	3.990	78.085
<b>TOTAL 2009</b>	<b>201.738</b>	<b>23.539</b>	<b>25.801</b>	<b>209.609</b>	<b>211.451</b>	<b>35.246</b>	<b>707.384</b>	<b>28.120</b>	<b>735.504</b>
JAN	23.650	2.260	2.257	22.558	17.979	3.548	72.253	4.171	76.424
FEV	12.218	1.897	2.167	16.819	17.422	3.365	53.887	1.540	55.428
MAR	15.642	1.899	2.724	17.776	17.943	3.592	59.576	1.548	61.124
ABR	21.723	2.444	2.348	20.152	18.413	3.209	68.289	4.134	72.423
MAIO	14.855	2.281	2.586	17.339	18.301	4.220	59.581	1.875	61.457
JUN	15.625	2.425	2.699	17.635	18.387	3.572	60.343	1.280	61.623
JUL	17.727	2.222	2.764	19.541	18.589	3.370	64.213	3.759	67.973
<b>JAN-JUL 2010</b>	<b>121.440</b>	<b>15.428</b>	<b>17.546</b>	<b>131.819</b>	<b>127.033</b>	<b>24.876</b>	<b>438.142</b>	<b>18.308</b>	<b>456.450</b>

(\*) CPMF, COFINS, PIS/PASEP, CSLL e CIDE-COMBUSTÍVEIS.



**TABELA IV**
**CONVERSÃO DE DEPÓSITOS JUDICIAIS EM RENDA DA UNIÃO**
**PERÍODO: JANEIRO DE 2006 A JULHO DE 2010**
**(A PREÇOS CORRENTES)**

UNIDADE: R\$ MILHARES

MÊS	COFINS/ FINSOCIAL	IRPJ	PIS/PASEP	CSLL	TOTAL
JAN	1.541	3.534	1.195	603	6.872
FEV	4.683	1.233	326	769	7.011
MAR	3.224	1.923	2.565	911	8.622
ABR	4.200	680	1.616	4.595	11.091
MAIO	4.552	3.830	1.859	974	11.216
JUN	18.511	1.091	3.805	13.596	37.003
JUL	5.067	6.466	4.574	2.451	18.558
AGO	9.704	2.730	6.959	1.186	20.579
SET	32.494	8.271	4.254	1.196	46.216
OUT	6.549	2.112	14.722	2.998	26.381
NOV	3.590	2.290	19.589	2.149	27.618
DEZ	12.774	1.249	5.223	3.082	22.329
<b>TOTAL 2006</b>	<b>106.889</b>	<b>35.409</b>	<b>66.686</b>	<b>34.511</b>	<b>243.495</b>
JAN	3.298	1.468	4.998	7.721	17.485
FEV	2.489	5.758	8.370	14.046	30.663
MAR	12.157	187	8.720	4.192	25.255
ABR	10.044	2.105	11.783	861	24.793
MAIO	7.552	1.134	4.753	3.285	16.724
JUN	21.295	14.300	12.284	5.963	53.841
JUL	10.930	3.539	3.819	6.650	24.939
AGO	14.719	1.068	3.450	3.477	22.714
SET	7.246	326	17.624	2.665	27.860
OUT	14.282	4.134	9.622	40.975	69.014
NOV	13.715	1.572	1.309	4.041	20.636
DEZ	5.850	3.078	2.961	6.798	18.687
<b>TOTAL 2007</b>	<b>123.577</b>	<b>38.669</b>	<b>89.692</b>	<b>100.673</b>	<b>352.611</b>
JAN	6.829	24.349	8.856	4.667	44.701
FEV	5.553	703	4.031	820	11.108
MAR	2.979	508	623	1.214	5.323
ABR	6.313	936	3.587	5.356	16.192
MAIO	14.379	904	8.390	4.644	28.317
JUN	5.263	6.850	3.972	448	16.534
JUL	2.694	1.431	3.908	1.367	9.400
AGO	4.674	8.035	1.539	4.529	18.777
SET	4.436	3.834	17.025	5.262	30.557
OUT	2.688	45	3.790	4.672	11.194
NOV	11.517	393	6.167	9.824	27.901
DEZ	7.045	26.566	4.533	13.996	52.140
<b>TOTAL 2008</b>	<b>74.371</b>	<b>74.555</b>	<b>66.421</b>	<b>56.799</b>	<b>272.145</b>
JAN	3.714	1.778	6.190	1.182	12.863
FEV	2.178	1.437	2.385	2.670	8.671
MAR	7.087	4.986	28.961	8.025	49.058
ABR	6.255	868	4.205	623	11.950
MAIO	2.971	5.590	1.402	1.132	11.095
JUN	11.953	1.546	2.342	878	16.719
JUL	14.529	2.725	3.312	12.572	33.138
AGO	19.490	24.632	12.176	8.118	64.416
SET	3.073	1.049	13.629	3.439	21.190
OUT	3.138	261	6.655	5.068	15.122
NOV	4.191	750	2.252	314	7.506
DEZ	1.002	81	234	22	1.340
<b>TOTAL 2009</b>	<b>79.581</b>	<b>45.703</b>	<b>83.743</b>	<b>44.042</b>	<b>253.069</b>
JAN	817	12	63	363	1.255
FEV	59	0	185	0	244
MAR	523	2	130	5	659
ABR	7	18	3	24	52
MAIO	431	0	1.512	280	2.223
JUN	85	0	29	137	252
JUL	903	528	198	172	1.801
<b>JAN-JUL 2010</b>	<b>2.824</b>	<b>562</b>	<b>2.120</b>	<b>981</b>	<b>6.486</b>

**TABELA IV-A**
**CONVERSÃO DE DEPÓSITOS JUDICIAIS EM RENDA DA UNIÃO**
**PERÍODO: JANEIRO DE 2006 A JULHO DE 2010**
**(A PREÇOS DE JULHO/10 - IPCA)**

UNIDADE: R\$ MILHARES

<b>MÊS</b>	<b>COFINS/ FINSOCIAL</b>	<b>IRPJ</b>	<b>PIS/PASEP</b>	<b>CSLL</b>	<b>TOTAL</b>
JAN	1.880	4.311	1.457	735	8.383
FEV	5.689	1.498	396	934	8.517
MAR	3.900	2.326	3.102	1.102	10.430
ABR	5.070	820	1.951	5.547	13.388
MAIO	5.490	4.619	2.241	1.175	13.525
JUN	22.370	1.318	4.598	16.430	44.717
JUL	6.111	7.799	5.517	2.957	22.384
AGO	11.699	3.291	8.390	1.430	24.810
SET	39.092	9.951	5.117	1.439	55.599
OUT	7.853	2.532	17.653	3.595	31.633
NOV	4.291	2.737	23.417	2.569	33.014
DEZ	15.197	1.486	6.214	3.667	26.564
<b>TOTAL 2006</b>	<b>128.641</b>	<b>42.689</b>	<b>80.053</b>	<b>41.580</b>	<b>292.964</b>
JAN	3.907	1.739	5.919	9.145	20.710
FEV	2.935	6.790	9.871	16.564	36.159
MAR	14.283	219	10.245	4.925	29.672
ABR	11.772	2.467	13.809	1.009	29.057
MAIO	8.827	1.326	5.554	3.839	19.546
JUN	24.818	16.666	14.316	6.950	62.750
JUL	12.708	4.115	4.441	7.732	28.995
AGO	17.033	1.236	3.992	4.024	26.286
SET	8.370	377	20.358	3.078	32.183
OUT	16.449	4.762	11.082	47.190	79.483
NOV	15.735	1.803	1.502	4.637	23.677
DEZ	6.663	3.505	3.372	7.742	21.282
<b>TOTAL 2007</b>	<b>143.499</b>	<b>45.005</b>	<b>104.462</b>	<b>116.834</b>	<b>409.800</b>
JAN	7.736	27.582	10.032	5.286	50.636
FEV	6.260	793	4.544	925	12.521
MAR	3.342	570	699	1.362	5.972
ABR	7.044	1.044	4.003	5.976	18.066
MAIO	15.917	1.000	9.288	5.141	31.347
JUN	5.783	7.527	4.365	493	18.169
JUL	2.945	1.564	4.272	1.495	10.275
AGO	5.095	8.759	1.678	4.937	20.468
SET	4.823	4.168	18.509	5.721	33.222
OUT	2.909	48	4.102	5.057	12.116
NOV	12.421	424	6.650	10.594	30.089
DEZ	7.577	28.570	4.875	15.052	56.073
<b>TOTAL 2008</b>	<b>81.851</b>	<b>82.051</b>	<b>73.016</b>	<b>62.037</b>	<b>298.954</b>
JAN	3.975	1.903	6.625	1.265	13.767
FEV	2.319	1.530	2.539	2.842	9.230
MAR	7.528	5.297	30.765	8.525	52.115
ABR	6.613	918	4.445	659	12.634
MAIO	3.126	5.882	1.476	1.191	11.675
JUN	12.533	1.621	2.455	921	17.530
JUL	15.197	2.850	3.465	13.151	34.663
AGO	20.356	25.727	12.717	8.478	67.278
SET	3.202	1.093	14.200	3.583	22.079
OUT	3.261	271	6.915	5.266	15.712
NOV	4.337	776	2.330	325	7.768
DEZ	1.033	83	242	23	1.381
<b>TOTAL 2009</b>	<b>83.480</b>	<b>47.951</b>	<b>88.174</b>	<b>46.228</b>	<b>265.833</b>
JAN	836	12	64	371	1.285
FEV	60	0	187	0	247
MAR	528	2	131	5	666
ABR	7	18	3	24	53
MAIO	431	0	1.512	280	2.223
JUN	85	0	29	137	252
JUL	903	528	198	172	1.801
<b>JAN-JUL 2010</b>	<b>2.849</b>	<b>562</b>	<b>2.126</b>	<b>989</b>	<b>6.527</b>

**TABELA IV-B**
**CONVERSÃO DE DEPÓSITOS JUDICIAIS EM RENDA DA UNIÃO**
**PERÍODO: JANEIRO DE 2006 A JULHO DE 2010**
**(A PREÇOS DE JULHO/10 - IGP-DI)**

UNIDADE: R\$ MILHARES

MÊS	COFINS/ FINSOCIAL	IRPJ	PIS/PASEP	CSLL	TOTAL
JAN	1.948	4.467	1.510	762	8.687
FEV	5.922	1.560	412	973	8.867
MAR	4.096	2.443	3.258	1.157	10.954
ABR	5.335	863	2.053	5.837	14.088
MAIO	5.761	4.847	2.352	1.233	14.193
JUN	23.270	1.371	4.783	17.091	46.515
JUL	6.358	8.114	5.740	3.076	23.288
AGO	12.128	3.412	8.698	1.482	25.720
SET	40.514	10.313	5.303	1.492	57.622
OUT	8.100	2.612	18.208	3.708	32.627
NOV	4.414	2.816	24.091	2.643	33.964
DEZ	15.669	1.532	6.407	3.780	27.388
<b>TOTAL 2006</b>	<b>133.515</b>	<b>44.350</b>	<b>82.814</b>	<b>43.234</b>	<b>303.913</b>
JAN	4.028	1.793	6.104	9.430	21.355
FEV	3.032	7.016	10.199	17.115	37.363
MAR	14.781	227	10.602	5.097	30.706
ABR	12.196	2.556	14.306	1.045	30.103
MAIO	9.155	1.375	5.761	3.982	20.273
JUN	25.747	17.289	14.852	7.210	65.098
JUL	13.167	4.263	4.601	8.011	30.041
AGO	17.488	1.269	4.099	4.131	26.987
SET	8.509	383	20.697	3.130	32.718
OUT	16.648	4.819	11.216	47.761	80.443
NOV	15.820	1.813	1.510	4.662	23.804
DEZ	6.650	3.499	3.366	7.728	21.243
<b>TOTAL 2007</b>	<b>147.219</b>	<b>46.303</b>	<b>107.312</b>	<b>119.300</b>	<b>420.133</b>
JAN	7.687	27.408	9.969	5.253	50.317
FEV	6.227	788	4.520	920	12.456
MAR	3.317	566	693	1.352	5.928
ABR	6.952	1.031	3.951	5.898	17.832
MAIO	15.543	977	9.069	5.020	30.609
JUN	5.584	7.267	4.214	476	17.541
JUL	2.826	1.501	4.100	1.435	9.862
AGO	4.922	8.462	1.621	4.770	19.775
SET	4.655	4.023	17.865	5.522	32.066
OUT	2.790	46	3.934	4.850	11.620
NOV	11.947	408	6.397	10.190	28.942
DEZ	7.340	27.680	4.723	14.582	54.325
<b>TOTAL 2008</b>	<b>79.791</b>	<b>80.158</b>	<b>71.056</b>	<b>60.267</b>	<b>291.272</b>
JAN	3.869	1.852	6.449	1.231	13.401
FEV	2.272	1.499	2.488	2.786	9.045
MAR	7.455	5.245	30.466	8.442	51.608
ABR	6.577	913	4.421	655	12.566
MAIO	3.118	5.868	1.472	1.188	11.646
JUN	12.587	1.628	2.466	925	17.605
JUL	15.398	2.888	3.510	13.325	35.121
AGO	20.637	26.083	12.893	8.596	68.209
SET	3.246	1.108	14.395	3.632	22.382
OUT	3.316	276	7.032	5.355	15.979
NOV	4.425	792	2.378	331	7.926
DEZ	1.060	85	248	24	1.416
<b>TOTAL 2009</b>	<b>83.962</b>	<b>48.237</b>	<b>88.219</b>	<b>46.488</b>	<b>266.906</b>
JAN	855	13	66	380	1.314
FEV	61	0	191	0	252
MAR	538	2	134	5	678
ABR	7	19	4	24	54
MAIO	433	0	1.520	281	2.235
JUN	85	0	29	138	252
JUL	903	528	198	172	1.801
<b>JAN-JUL 2010</b>	<b>2.882</b>	<b>563</b>	<b>2.142</b>	<b>1.000</b>	<b>6.587</b>

**GRÁFICO I-A**  
**ARRECAÇÃO DOS IMPOSTOS E CONTRIBUIÇÕES ADMINISTRADOS PELA RFB**  
**PERÍODO: JANEIRO DE 2007 A JULHO DE 2010**  
**(A PREÇOS DE JULHO/10 - IPCA)**

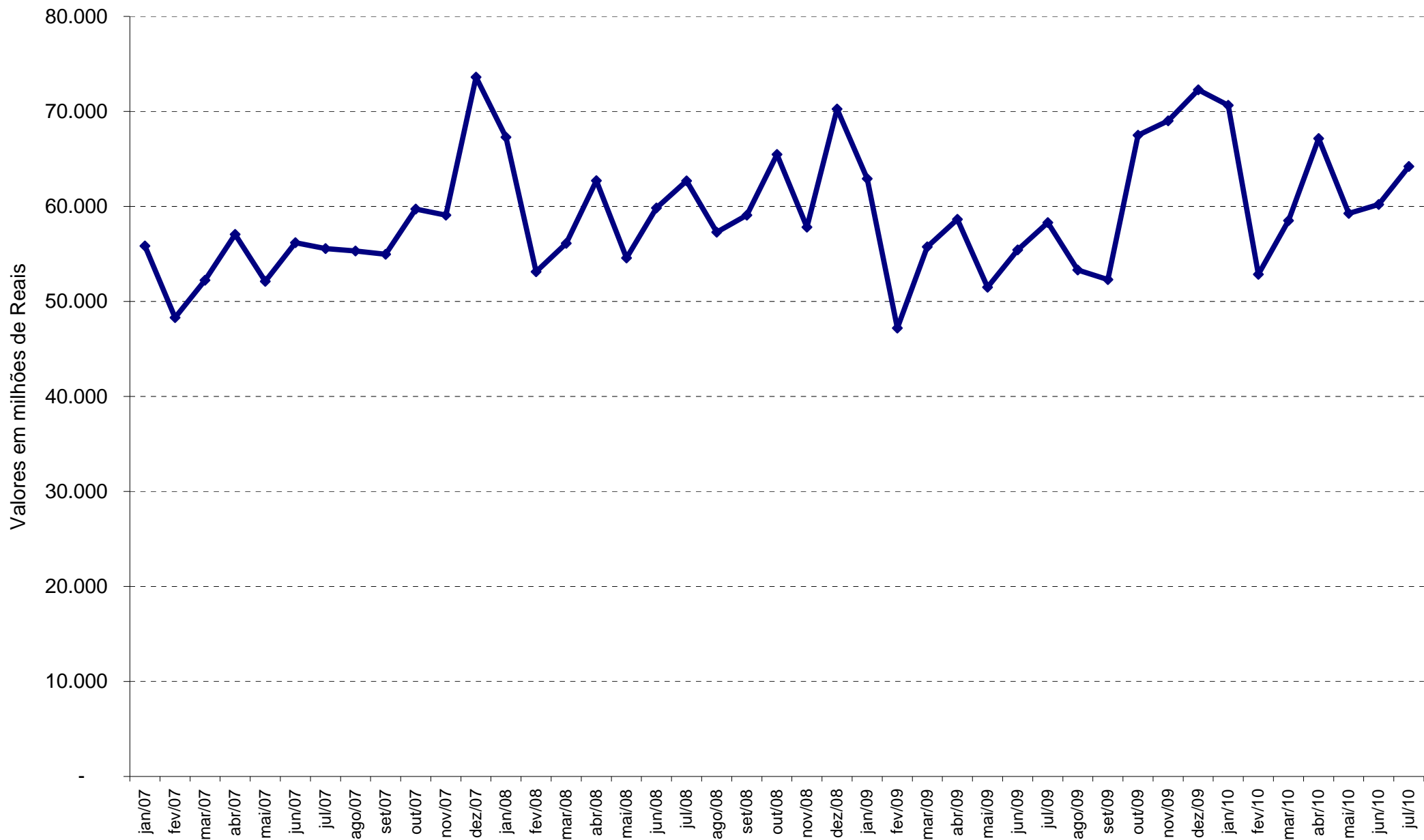

**GRÁFICO I-B**  
**ARRECAÇÃO DOS IMPOSTOS E CONTRIBUIÇÕES ADMINISTRADOS PELA RFB**  
**PERÍODO: JANEIRO DE 2007 A JULHO DE 2010**  
**(A PREÇOS DE JULHO/10 - IGP-DI)**

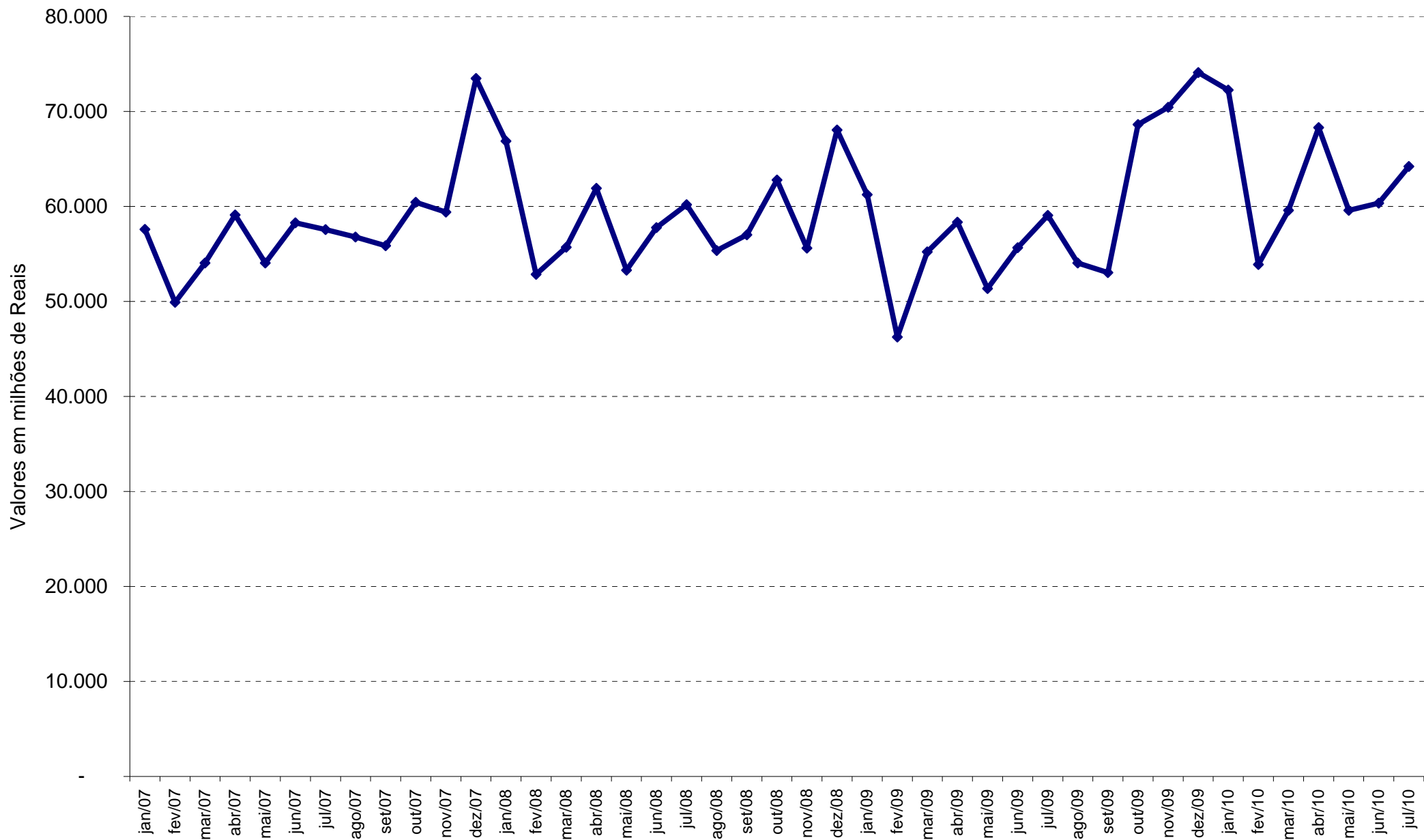

**GRÁFICO II-A**  
**ARRECAÇÃO DO I. RENDA, IPI (EXCETO VINCULADO) E CONTRIBUIÇÕES ADMINISTRADOS PELA RFB**  
**PERÍODO: JANEIRO DE 2007 A JULHO DE 2010**  
**(A PREÇOS DE JULHO/10 - IPCA)**

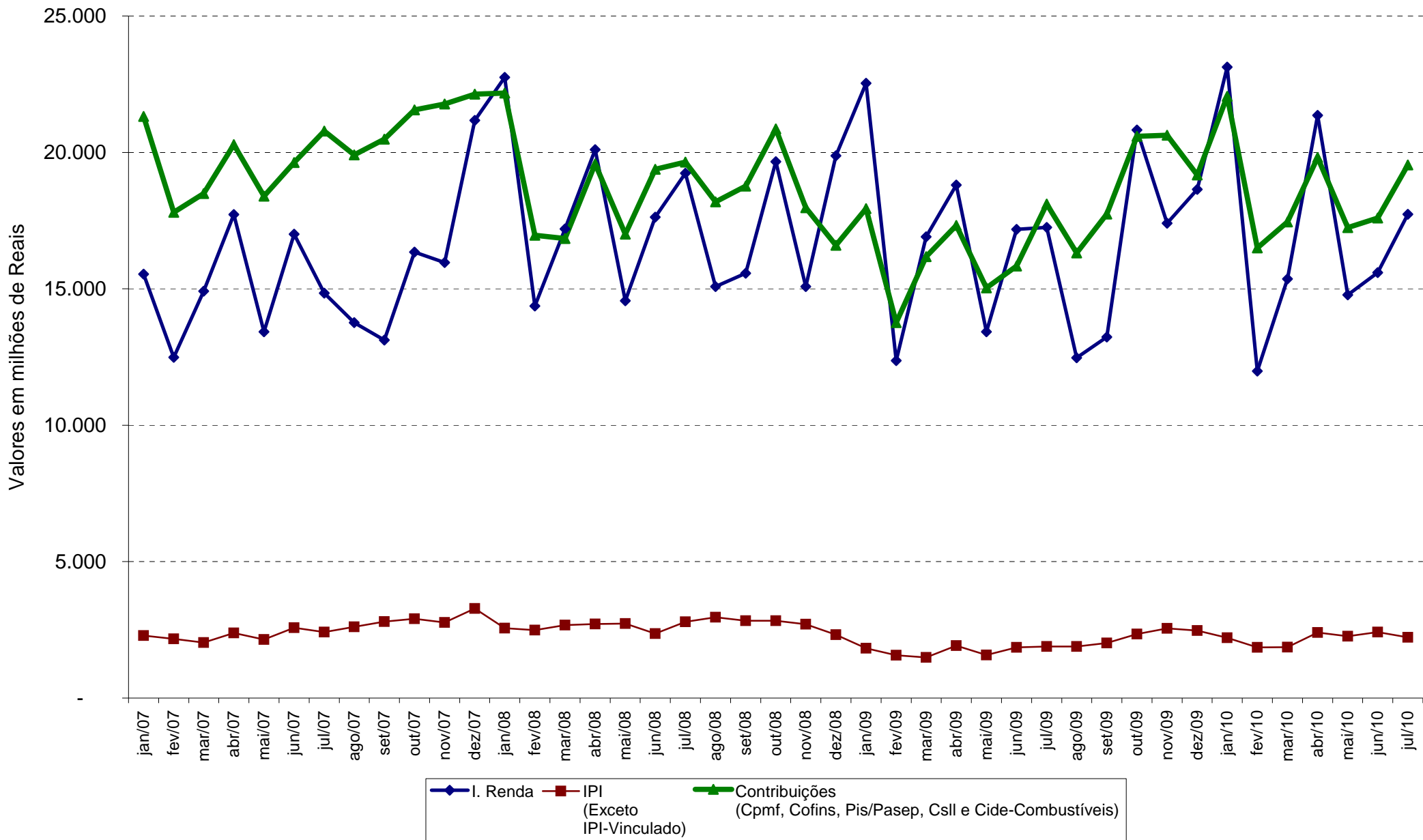

**GRÁFICO II-B**  
**ARRECAÇÃO DO I. RENDA, IPI (EXCETO VINCULADO) E CONTRIBUIÇÕES ADMINISTRADOS PELA RFB**  
**PERÍODO: JANEIRO DE 2007 A JULHO DE 2010**  
**(A PREÇOS DE JULHO/10 - IGP-DI)**

