



Ministério da Fazenda



Receita Federal

Coordenação-Geral de Estudos, Previsão e Análise

Análise da Arrecadação das Receitas Federais

JANEIRO/2009

MINISTRO DA FAZENDA

Guido Mantega

SECRETÁRIA DA RECEITA FEDERAL DO BRASIL

Lina Maria Vieira

COORDENADOR-GERAL DE ESTUDOS, PREVISÃO E ANÁLISE

Marcelo Lettieri Siqueira

COORDENADOR DE PREVISÃO E ANÁLISE

Raimundo Eloi de Carvalho

Análise da Arrecadação das Receitas Federais – Janeiro de 2009

Equipe Técnica

Marylda Macedo de Almeida e Castro

Francisco Rodrigues Braga Júnior

Itamar Alves Barbosa Júnior

Marcelo de Mello Gomide Loures

Rodrigo Borges Hemerly

Cristina Marcia Dias Hoffmann

Rogério Augusto de Oliveira Lima

É autorizada a reprodução total ou parcial do conteúdo desta publicação desde que citada a fonte.

Esplanada dos Ministérios

Edifício Sede do Ministério da Fazenda, 7º andar, sala 705

Brasília – DF CEP - 70.048-900

Brasil

Tel.: Voz : (061) 3412.2750/2751

Fax : (061) 3412.1728

<http://www.receita.fazenda.gov.br>

SUMÁRIO

I. Considerações Gerais.....	1
II. Desempenho do mês em relação ao mês anterior.....	2
III. Desempenho do mês em relação ao mesmo mês do ano anterior.....	2
IV. Informações Adicionais.....	9
. Tabela I (Arrecadação – Janeiro/09 e Janeiro e Dezembro/08 – A preços correntes).....	14
. Tabela I-A (Arrecadação – Janeiro/09 e Janeiro e Dezembro/08 – IPCA).....	15
. Tabela I-B (Arrecadação – Janeiro/09 e Janeiro e Dezembro/08 – IGP-DI).....	16
. Tabela II (Arrecadação – Janeiro/05 a Janeiro/09 – A preços correntes).....	17
. Tabela II-A (Arrecadação – Janeiro/05 a Janeiro/09 – IPCA).....	18
. Tabela II-B (Arrecadação – Janeiro/05 a Janeiro/09 – IGP-DI).....	19
. Tabela III (Depósitos Judiciais – Janeiro/05 a Janeiro/09 – A preços correntes).....	20
. Tabela III-A (Depósitos Judiciais – Janeiro/05 a Janeiro/09 – IPCA).....	21
. Tabela III-B (Depósitos Judiciais – Janeiro/05 a Janeiro/09 – IGP-DI).....	22
. Gráfico I-A (Arrecadação – Janeiro/05 a Janeiro/09 – IPCA).....	23
. Gráfico I-B (Arrecadação – Janeiro/05 a Janeiro/09 – IGP-DI).....	24
. Gráfico II-A (Arrecadação I. Renda, IPI e Contribuições – Janeiro/05 a Janeiro/09 – IPCA).....	25
. Gráfico II-B (Arrecadação I. Renda, IPI e Contribuições – Janeiro/05 a Janeiro/09 – IGP-DI).....	26

ANÁLISE DA ARRECADAÇÃO DAS RECEITAS FEDERAIS JANEIRO DE 2009

I. CONSIDERAÇÕES GERAIS

A arrecadação dos impostos e contribuições administrados pela Secretaria da Receita Federal do Brasil – RFB e das demais receitas, taxas e contribuições controladas por outros órgãos, atingiu o valor de **R\$ 61.442 milhões** no mês de janeiro de 2009.

a) Variação nominal

A arrecadação total, no mês de janeiro de 2009, apresentou decréscimo nominal de **1,84%** em relação a janeiro de 2008. Quanto às receitas administradas pela RFB, o decréscimo foi de **1,03%**.

b) Variação real (IPCA/IGP-DI)

A arrecadação total, no mês de janeiro de 2009, apresentou variações reais de **-7,26%/-9,15%** em relação a janeiro de 2008. Quanto às receitas administradas pela RFB, as variações reais foram de **-6,49%/-8,40%**.

O quadro a seguir apresenta os valores da arrecadação dos meses de janeiro e dezembro de 2008 e janeiro de 2009 e as respectivas variações nominais e reais.

ARRECADAÇÃO DAS RECEITAS FEDERAIS
(A PREÇOS CORRENTES E A PREÇOS DE JANEIRO/09 - IPCA/IGP-DI)
PERÍODO: JANEIRO - 2009/2008

RECEITA		ARRECADAÇÃO (R\$ MILHÕES)			VARIÇÃO (%)	
		2009	2008		JAN/09	JAN/09
		JAN	DEZ	JAN	DEZ/08	JAN/08
RECEITA ADMINISTRADA PELA RFB [A]	NOMINAL	58.794	65.319	59.404	(9,99)	(1,03)
	IPCA	58.794	65.633	62.873	(10,42)	(6,49)
	IGP-DI	58.794	65.326	64.185	(10,00)	(8,40)
DEMAIS RECEITAS [B]	NOMINAL	2.648	909	3.192	191,20	(17,04)
	IPCA	2.648	914	3.378	189,81	(21,61)
	IGP-DI	2.648	909	3.449	191,17	(23,22)
TOTAL [A]+[B]	NOMINAL	61.442	66.229	62.596	(7,23)	(1,84)
	IPCA	61.442	66.547	66.251	(7,67)	(7,26)
	IGP-DI	61.442	66.235	67.634	(7,24)	(9,15)

A análise detalhada do comportamento da arrecadação está contida nos itens **II e III** a seguir.

II. DESEMPENHO DA ARRECADAÇÃO DE JANEIRO DE 2009 EM RELAÇÃO A DEZEMBRO DE 2008 (Tabelas I, I-A, e I-B)

A arrecadação das Receitas Administradas pela RFB apresentou, no mês de janeiro de 2009, variações reais de **-10,42%/-10,00%** em relação ao mês anterior.

A arrecadação relativa aos meses de dezembro e janeiro, como regra, é influenciada por fatores sazonais distintos, entre os quais destacam-se:

- pagamento, em janeiro, da primeira cota ou cota única do IRPJ e da CSLL relativa ao resultado apurado no último trimestre do ano anterior, além da antecipação do recolhimento do item Declaração de Ajuste referente ao lucro obtido no ano anterior;
- arrecadação de IRRF-Rendimentos do Capital relativo a aplicações financeiras em fundos de investimento, cuja apuração é semestral, com recolhimentos nos meses de junho e dezembro (Lei nº 10.892/04);
- recolhimento, em dezembro, da contribuição previdenciária referente ao décimo-terceiro salário;
- pagamento trimestral, em janeiro, de royalties relativos à extração de petróleo.

III. DESEMPENHO DA ARRECADAÇÃO DE JANEIRO DE 2009 EM RELAÇÃO A JANEIRO DE 2008 (Tabelas I, I-A, e I-B).

A arrecadação das Receitas Administradas pela RFB apresentou, no mês de janeiro de 2009, variações reais de **-6,49%/-8,40%** em relação ao mesmo mês do ano anterior.

Os principais fatores que, em conjunto, contribuíram para esse resultado foram os seguintes:

- forte antecipação de recolhimento do item Declaração de Ajuste de IRPJ e CSLL, em janeiro/08, que reflete os lucros obtidos em 2007;
- queda de 14,5% na produção industrial de dezembro/08 em relação a dezembro/07 (Pesquisa Industrial Mensal – Produção Física / IBGE);

- compensação de débitos de Cofins/PIS-Pasep, no valor de R\$ 811 milhões, por pagamento indevido ou a maior realizado em período anterior ;
- redução da alíquota específica por metro cúbico da CIDE, a partir de fatos geradores de maio/08 (Decreto nº 6.446/08), e compensação no valor de R\$ 365 Milhões;
- alteração da tabela de incidência do IPI-Automóveis para os fatos geradores de janeiro a março de 2009, e criação de mecanismo que permitiu que a nova tabela fosse aplicada também ao estoque de veículos ainda não negociados até 12 de dezembro de 2008 (Decreto nº 6.687, de 11/12/2008);
- prorrogação do pagamento do Simples-Nacional, da competência de dezembro/08 para fevereiro/09 (Resolução CGSN nº 49/08);
- extinção da CPMF para fatos geradores a partir de janeiro de 2008. Em janeiro/08, houve arrecadação referente a fatos geradores do último decêndio de dezembro/07.

A seguir, estão discriminados, por tributo, as variações reais mais relevantes e os fatores que concorreram para o resultado.

- **I. Importação (+9,64%/+7,40%) e IPI-Vinculado (+0,13%/-1,92%):** resultado decorrente, principalmente, da conjugação dos seguintes fatores: redução de 22,18% no valor em dólar das importações, elevação de 30,05% na taxa média de câmbio, de 16,99% na alíquota média efetiva do I. Importação e de 7,08% na alíquota média efetiva do IPI-Vinculado;
- **IPI-Bebidas (+31,04% - nominal):** alteração do período de apuração, de decendial para mensal, em conformidade com a lei 11.774/08. A arrecadação de janeiro/08 correspondeu às saídas apuradas no último decêndio de dezembro/07 e nos dois primeiros de janeiro/08, enquanto que a arrecadação de janeiro/09 correspondeu às saídas apuradas no mês de dezembro/08;
- **IPI-Automóveis (-91,03%/-91,21%):** alteração da tabela de incidência do IPI-Automóveis para os fatos geradores de janeiro a março de 2009, e criação de mecanismo que permitiu que a nova tabela fosse aplicada também ao estoque de veículos ainda não negociados até 12 de dezembro de 2008 (Decreto nº 6.687, de 11/12/2008);

- **IPI-Outros (-26,17%/-27,68%):** queda de 14,5% na produção industrial de dezembro/08 em relação a dezembro/07 (Pesquisa Industrial Mensal – Produção Física / IBGE) e arrecadação atípica, no valor de R\$ 84,7 milhões, em janeiro de 2008, relativa a auto de infração e respectivos acréscimos legais, em virtude de compensação indevida de créditos por empresa do setor automobilístico;

ARRECAÇÃO DO IPI-OUTROS POR SETOR ECONÔMICO
PERÍODO: JANEIRO - 2009/2008
(A PREÇOS DE JANEIRO/09 - IPCA)

UNIDADE: R\$ MILHÕES

SETOR ECONÔMICO	ARRECAÇÃO		DIFERENÇAS		PART. % NA VARIÇÃO TOTAL
	JAN/09 [A]	JAN/08 [B]	[A]-[B]	[A]/[B]%	
. METALURGIA	103	157	(54)	(34,43)	13,92
. FABRICAÇÃO DE PRODUTOS QUÍMICOS	148	183	(35)	(19,26)	9,09
. FABRICAÇÃO DE CELULOSE, PAPEL E PROD. DE PAPEL	50	72	(22)	(31,03)	5,79
SUBTOTAL [A]	301	412	(112)	(27,10)	28,80
DEMAIS [B]	794	1.070	(276)	(25,81)	71,20
TOTAL [C]=[A]+[B]	1.095	1.483	(388)	(26,17)	100,00

- **IRPF (-7,01%/-8,91%):** maior queda observada na arrecadação decorrente de ganhos líquidos em operações em bolsa, conforme quadro abaixo;

ARRECAÇÃO DO IRPF
PERÍODO: JANEIRO - 2009/2008
(A PREÇOS DE JANEIRO/09 - IPCA)

UNIDADE: R\$ MILHÕES

DISCRIMINAÇÃO	ARRECAÇÃO		DIFERENÇAS	
	JAN/09 [A]	JAN/08 [B]	[A]-[B]	[A]/[B]%
QUOTAS-DECLARAÇÃO	42	54	(12)	(22,65)
GANHOS CAPITAL ALIEN. BENS DUR./DEP. JUD.	309	320	(10)	(3,16)
GANHOS LÍQUIDOS EM OPERAÇÕES EM BOLSA	52	98	(46)	(47,12)
ACRÉSCIMOS LEGAIS/LANÇAMENTO DE OFÍCIO	99	101	(2)	(2,37)
OUTROS	187	168	19	11,16
TOTAL	689	741	(52)	(7,01)

- **IRPJ (-21,52%/-23,12%) e CSLL (-8,83%/-10,70%):** forte antecipação, em janeiro/08, de recolhimento do ajuste relativo ao ano de 2007, devido por contribuintes tributados com base no lucro real. Ressalta-se que a maior parte dessa antecipação foi efetuada nos códigos de estimativa mensal. Os quadros a seguir apresentam o desempenho da

arrecadação dos principais itens do IRPJ e da CSLL, bem assim, dos setores que mais contribuíram para o resultado;

ARRECAÇÃO DO IRPJ/CSLL
PERÍODO: JANEIRO - 2009/2008
(A PREÇOS DE JANEIRO/09 - IPCA)

UNIDADE: R\$ MILHÕES

DISCRIMINAÇÃO	ARRECAÇÃO		DIFERENÇAS	
	JAN/09 [A]	JAN/08 [B]	[A]-[B]	[A]/[B]%
ESTIMATIVA MENSAL	5.916	8.528	(2.612)	(30,63)
FINANCEIRA	1.191	3.193	(2.001)	(62,68)
DEMAIS	4.724	5.335	(611)	(11,45)
LUCRO PRESUMIDO	4.349	4.078	271	6,64
DECLARAÇÃO DE AJUSTE	1.456	1.802	(346)	(19,19)
DEP. JUD./ADM. E ACRÉSC. LEGAIS	618	831	(213)	(25,68)
OUTROS	2.186	2.362	(177)	(7,47)
TOTAL	14.524	17.601	(3.077)	(17,48)

ARRECAÇÃO DO IRPJ/CSLL POR SETOR ECONÔMICO
PERÍODO: JANEIRO - 2009/2008
(A PREÇOS DE JANEIRO/09 - IPCA)

UNIDADE: R\$ MILHÕES

SETOR ECONÔMICO	ARRECAÇÃO		DIFERENÇAS		PART. % NA VARIACÃO TOTAL
	JAN/09 [A]	JAN/08 [B]	[A]-[B]	[A]/[B]%	
. ATIVIDADES DE SERVIÇOS FINANCEIROS	1.757	3.782	(2.025)	(53,55)	65,81
. METALURGIA	232	1.034	(802)	(77,55)	26,07
. ELETRICIDADE	625	1.050	(425)	(40,51)	13,83
. ATIVID. AUX. DOS SERV. FINANCEIROS, SEGUROS ETC.	724	1.140	(416)	(36,49)	13,51
. EXTRAÇÃO DE MINERAIS METÁLICOS	269	617	(348)	(56,41)	11,31
. FABRICAÇÃO DE VEÍCULOS AUTOMOTORES	162	311	(148)	(47,74)	4,82
. TRANSPORTE TERRESTRE	282	425	(142)	(33,55)	4,63
. FABRICAÇÃO DE PRODUTOS QUÍMICOS	232	337	(104)	(30,97)	3,39
. COMÉRCIO E REPAR. DE VEÍC. AUTOMOT. E MOTOCICL.	157	255	(98)	(38,37)	3,17
. COMÉRCIO VAREJISTA	716	785	(69)	(8,85)	2,26
SUBTOTAL [A]	5.156	9.735	(4.579)	(47,03)	148,81
DEMAIS [B]	9.367	7.865	1.502	19,09	(48,81)
TOTAL [C]=[A]+[B]	14.524	17.601	(3.077)	(17,48)	100,00

- **IRRF-Rendimentos do Trabalho (+23,07%/+20,56%):** variação nominal de +21,19% (IPCA +7,16%) da massa salarial habitual do mês de dezembro de 2008 em relação a dezembro de 2007; diferença de fatos geradores por conta da regra de transição constante do Parágrafo Único, Art 70, da Lei nº 11.196/05 (Fatos geradores: jan/08 = 2º e 3º decêndios de dezembro/07; jan/09 = todo o mês de dezembro/08);

- **IRRF-Rendimentos de Capital (+34,75%/+31,99%):** destaque para os itens juros sobre capital próprio (42%) e operações de swap (370%);
- **IRRF-Rendimentos de Residentes no Exterior (+41,58%/+38,69%):** acréscimo observado, principalmente, nos itens relativos a juros sobre capital próprio (+61,58%) e ao rendimento do trabalho de residentes ou domiciliados no exterior (+80,18 %);
- **IRRF-Outros Rendimentos (+27,48%/+24,87%):** diferença de fatos geradores por conta da regra de transição constante do Parágrafo Único, Art 70, da Lei nº 11.196/05 (Fatos geradores: jan/08 = 2º e 3º decêndios de dezembro/07; jan/09 = todo o mês de dezembro/08);
- **IOF (+21,29%/+18,81%):** alteração das alíquotas do IOF, em conformidade com os Decretos nºs 6.339, de 03/01/2008 e 6.345, de 04/01/2008. Cabe observar que o volume das operações de crédito cresceu 24,26% e 39,06%, respectivamente, nas pessoas físicas e jurídicas, na comparação de dezembro/08 com dezembro/07. O quadro a seguir mostra a arrecadação desse imposto desmembrada pelos principais itens;

ARRECADAÇÃO DO IOF
PERÍODO: JANEIRO - 2009/2008
(A PREÇOS DE JANEIRO/09 - IPCA)

UNIDADE: R\$ MILHÕES

DISCRIMINAÇÃO	ARRECADAÇÃO		DIFERENÇAS	
	JAN/09 [A]	JAN/08 [B]	[A]-[B]	[A]/[B]%
OPERAÇÕES DE CRÉDITO - PESSOA JURÍDICA	622	369	252	68,32
OPERAÇÕES DE CRÉDITO - PESSOA FÍSICA	370	363	7	1,94
OPERAÇÕES DE CÂMBIO - SAÍDA DE MOEDA	174	96	79	82,13
OPERAÇÕES DE CÂMBIO - ENTRADA DE MOEDA	67	39	27	69,51
SUBTOTAL [A]	1.233	868	365	42,11
OUTROS [B]	258	362	(104)	(28,62)
TOTAL [A]+[B]	1.492	1.230	262	21,29

- **CPMF (-98,53%/-98,56%):** extinção da CPMF para fatos geradores a partir de janeiro de 2008. A arrecadação do mês de janeiro/09 decorre apenas de lançamentos de ofício e respectivos acréscimos legais, enquanto a de janeiro/08 é referente a fatos geradores do último decêndio de dezembro/07;

- **COFINS (-15,07%/-16,81%) e PIS/PASEP (-9,35%/-11,21%):** O fator mais relevante para esse resultado foi a realização de compensações de pagamento indevido ou a maior, no montante de R\$ 811 milhões realizado por empresa do setor de combustíveis. Além disso, esse desempenho foi influenciado pelas desonerações promovidas por meio das Leis 11.774, 11.787 e pela Medida Provisória 451 de 2008. O quadro a seguir apresenta a arrecadação dos principais setores econômicos;

ARRECAÇÃO DA COFINS/PIS-PASEP POR SETOR ECONÔMICO
PERÍODO: JANEIRO - 2009/2008
(A PREÇOS DE JANEIRO/09 - IPCA)

UNIDADE: R\$ MILHÕES

SETOR ECONÔMICO	ARRECAÇÃO		DIFERENÇAS		PART. % NA VARIÇÃO TOTAL
	JAN/09 [A]	JAN/08 [B]	[A]-[B]	[A]/[B]%	
. COMBUSTÍVEIS	204	1.087	(883)	(81,25)	47,14
. FABRICAÇÃO DE VEÍCULOS AUTOMOTORES	413	693	(280)	(40,36)	14,94
. METALURGIA	208	352	(143)	(40,76)	7,66
. COMÉRCIO VAREJISTA	855	952	(97)	(10,21)	5,19
. FABRICAÇÃO DE PRODUTOS ALIMENTÍCIOS	264	352	(88)	(24,92)	4,68
. FABRICAÇÃO DE PRODUTOS QUÍMICOS	327	398	(71)	(17,82)	3,78
. ATIVIDADES DE SERVIÇOS FINANCEIROS	941	1.002	(61)	(6,12)	3,27
. TELECOMUNICAÇÕES	443	491	(48)	(9,68)	2,54
. COMÉRCIO ATACADISTA EXCETO VEÍC. AUTOMOT.	974	1.013	(39)	(3,81)	2,06
. FABRIC. DE EQUIP. DE INFORMÁTICA, ELETRÔN. E ÓPT.	210	246	(36)	(14,59)	1,91
SUBTOTAL [A]	4.840	6.586	(1.745)	(26,50)	93,16
DEMAIS [B]	6.776	6.904	(128)	(1,86)	6,84
TOTAL [C]=[A]+[B]	11.616	13.489	(1.874)	(13,89)	100,00

- **CIDE-Combustíveis (-95,78% - nominal):** redução da alíquota específica por metro cúbico de gasolina e diesel, a partir de fatos geradores de maio/08 (Decreto nº 6.446/08), e compensação no valor de R\$ 365 milhões, em janeiro/09;
- **Outras Receitas Administradas (+10,50%/+8,24%):** crescimento da arrecadação de loterias (+39,25%) e depósitos judiciais (+59,1%);
- **Receita Previdenciária (+2,24%/+0,15%):** a Receita Própria apresentou variações reais de +1,47%/-0,60% e as Demais cresceram +6,39%/+4,21%.

As receitas que mais contribuíram para o resultado do mês foram de retenção de 11% (+27,66%), órgãos do poder

público (+23,17%), empresas optantes pelo Simples (+21,15%) e empresas em geral (+13,87%).

Houve queda no valor dos repasses (-42,34%) devido à prorrogação do pagamento do Simples-Nacional do mês de janeiro para o mês de fevereiro, e ao repasse atípico de Fies ocorrido em janeiro de 2008.

ARRECAÇÃO DA RECEITA PREVIDENCIÁRIA
PERÍODO: JANEIRO - 2009/2008

UNIDADE: R\$ MILHÕES

RECEITA PREVIDENCIÁRIA	ARRECAÇÃO (A PREÇOS CORRENTES)			VARIÇÃO REAL (%)	
	2009 [A]	2008 [B]	[A]-[B]	[A]/[B] (IPCA)	[A]/[B] (IGP-DI)
PRÓPRIA	12.492	11.631	861	1,47	(0,60)
DEMAIS	2.419	2.148	271	6,39	4,21
TOTAL	14.911	13.779	1.131	2,24	0,15

Fontes: SIAFI, SCF e Fluxo de Caixa INSS.

A variação nominal da massa salarial habitual, apurada pela Pesquisa Mensal de Emprego (PME/IBGE), do mês de dezembro de 2008 em relação ao mesmo período de 2007, foi de +21,19% (IPCA +7,16%).

De acordo com o Cadastro Geral de Empregados e Desempregados (CAGED/MTE), no mês de dezembro de 2008, houve uma redução de 654,946 mil empregos formais. Os dados do CAGED apresentam, historicamente, sazonalidade negativa nesse mês (entressafra agrícola, término do ciclo escolar, esgotamento da bolha de consumo no final do ano, fatores climáticos etc), e esse resultado reflete, também, os efeitos negativos da crise financeira internacional sobre o mercado de trabalho.

Os setores que mais contribuíram para o resultado negativo foram: Indústria de Transformação (-273,2 mil postos), Agricultura (-134,5 mil empregos), Serviços (-117,1 mil postos de trabalho), Construção Civil (-82,4 mil vagas), Administração Pública (-28,5 mil postos) e Comércio (-15,1 mil empregos);

- **Demais Receitas (-21,61%/-23,22%):** redução da arrecadação de royalties relativos à extração de petróleo.

IV. INFORMAÇÕES ADICIONAIS:

a) PARCELAMENTOS

O quadro a seguir mostra o montante do estoque de débitos parcelados apurados no âmbito da Receita Federal do Brasil até janeiro de 2009.

PARCELAMENTOS				
DISCRIMINAÇÃO	POSIÇÃO 31 JANEIRO DE 2009			
	QUANTIDADE		R\$ MILHÕES	%
	CONTRIB.	PROC.		
1) REFIS	12.463	-	33.891	23,91
2) PAES	83.143	25.563	30.883	21,79
2.1) PAES PREVIDENCIÁRIO	-	25.563	10.680	7,54
2.2) DEMAIS	83.143	-	20.203	14,25
3) PAEX	-	6.844	30.669	21,64
3.1) PAEX PREVIDENCIÁRIO	-	6.844	7.008	4,94
3.2) DEMAIS	-	-	23.660	16,69
4) PARCELAMENTO CONVENCIONAL	-	572.085	19.139	13,50
4.1) PARCEL. PREVIDENCIÁRIO	-	89.050	7.329	5,17
4.2) DEMAIS	-	483.035	11.810	8,33
5) PARC. ESPECIAL OPP - LEI Nº 9.639/98	-	3.369	20.948	14,78
5.1) AMORTIZAÇÃO PREVIDENCIÁRIA	-	3.369	20.948	14,78
5.2) DEMAIS	-	-	-	-
6) PARC. MUNICÍPIOS - LEI Nº 11.196/05	-	653	2.521	1,78
6.1) PARCEL. PREVIDENCIÁRIO	-	653	2.521	1,78
6.2) DEMAIS	-	-	-	-
7) PARC. CLUBE FUTEBOL	-	144	283	0,20
7.1) PARCEL. PREVIDENCIÁRIO	-	109	22	0,02
7.2) TIMEMANIA NÃO PREVIDENCIÁRIO	-	35	261	0,18
5) SIMPLES NACIONAL	169.039	-	3.397	2,40
SALDO DE PARCELAMENTO	-	-	141.733	100,00

a.1) REFIS

Foram recepcionados, até dezembro de 2001, 129.166 termos de opções pelo REFIS. Até o mês de janeiro de 2009, considerando as exclusões e reinclusões por medida judicial, permanecem **12.463** empresas no programa.

O quadro a seguir mostra a evolução da arrecadação do REFIS, referente aos impostos e contribuições administrados pela RFB, no ano de 2008 e no mês de janeiro de 2009.

ARRECAÇÃO DO REFIS
PERÍODO: 2008 E JANEIRO DE 2009
(A PREÇOS CORRENTES)

UNIDADE: R\$ MILHÕES

MÊS	ARRECAÇÃO
JAN-DEZ 2008	779
JAN 2009	66

a.2) PAES e PAEX

Os quadros, a seguir, mostram a arrecadação relativa ao parcelamento especial (PAES), em conformidade com o art. 1º da Lei nº 10.684/03, e a relativa ao PAEX, em conformidade com a MP nº 303/06.

ARRECAÇÃO DO PAES
PERÍODO: 2008 E JANEIRO DE 2009
(A PREÇOS CORRENTES)

MÊS	PESSOAS FÍSICAS		PESSOAS JURÍDICAS		TOTAL	
	VALOR (R\$ MILHÕES)	Nº CONTRIB. COM DÉBITOS EM PARCELAMENTO	VALOR (R\$ MILHÕES)	Nº CONTRIB. COM DÉBITOS EM PARCELAMENTO	VALOR (R\$ MILHÕES)	Nº CONTRIB. COM DÉBITOS EM PARCELAMENTO
JAN-DEZ 2008	66	-	2.477	-	2.543	-
JAN 2009	5	13.647	197	67.881	202	81.528

ARRECAÇÃO MP Nº 303/06 (PAEX)
PERÍODO: 2008 E JANEIRO DE 2009
(A PREÇOS CORRENTES)

UNIDADE: R\$ MILHÕES

RECEITAS	2008	JAN/2009
I. IMPORTAÇÃO	6	1
IPI	144	11
I. RENDA	387	29
IOF	1	0
COFINS	966	73
PIS/PASEP	280	23
CSLL	176	13
SIMPLES (*)	17	14
OUTRAS	190	1
RECEITA ADMINISTRADA PELA RFB	2.167	165

(*) Art. 8º MP 303/06.

b) DÉBITOS EM COBRANÇA

DISCRIMINAÇÃO	DÉBITOS EM COBRANÇA				
	POSIÇÃO 31 JANEIRO DE 2009				
	QUANTIDADE			R\$ MILHÕES	%
CONTRIB.	DEBITOS	PROC.			
1) DEVEDOR	5.126.271	27.862.918	71.205	183.328	80,33
1.1) PREVIDENCIÁRIO	-	-	71.205	14.740	6,46
1.2) DEMAIS	5.126.271	27.862.918	-	168.588	73,87
2) COM PENDÊNCIA DE COMPENSAÇÃO	35.676	572.105	-	44.902	19,67
TOTAL	-	-	-	228.231	100,00

c) DÉBITOS COM EXIGIBILIDADE SUSPensa

DISCRIMINAÇÃO	DÉBITOS COM EXIGIBILIDADE SUSPensa		
	POSIÇÃO 31 JANEIRO DE 2009		
	QUANTIDADE PROCESSOS	R\$ MILHÕES	%
1) PROCESSO ADMINISTRATIVO	238.435	420.077	97,91
1.1) 1ª INSTÂNCIA	87.343	32.927	7,67
1.2) 2ª INSTÂNCIA	80.189	274.752	64,04
1.3) AGUARDANDO PAGTO/IMPUG./RECURSO	70.903	112.397	26,20
2) PROCESSO JUDICIAL	2.056	8.981	2,09
TOTAL	-	429.057	100,00

d) SIMPLES

O Simples-Nacional, instituído pela Lei Complementar nº 123, de 14 de dezembro de 2006, permitiu às empresas de pequeno porte e às microempresas, optantes, recolherem, de forma unificada, tributos e contribuições de competência da União, dos Estados e dos Municípios. Essa nova sistemática começou a vigorar em 1º de agosto de 2007, produzindo efeitos na arrecadação de setembro de 2007.

A arrecadação de janeiro/09 foi influenciada pela prorrogação do pagamento da competência de dezembro/08 para fevereiro/09 (Resolução CGSN nº 49/08).

A seguir são apresentados os quadros com o balanço das adesões e o resultado da arrecadação das empresas do Simples-Nacional.

DISCRIMINAÇÃO	2007	2008	Total
EMPRESAS MIGRADAS AUTOMATICAMENTE DO SIMPLES FEDERAL	1.337.103	-	1.337.103
EMPRESAS QUE OPTARAM A PARTIR DE 01/07/2007 - ADESÕES TOTAIS	1.946.110	629.234	2.575.344
TOTAL MIGRAÇÕES E OPÇÕES [A]	3.283.213	629.234	3.912.447
DEFERIMENTOS (*)	1.551.121	463.539	2.014.660
ADESÕES INDEFERIDAS PELA RFB	151.031	41.683	192.714
ADESÕES INDEFERIDAS POR ESTADOS E MUNICÍPIOS	243.958	20.483	264.441
ADESÕES CANCELADAS	-	2.672	2.672
ADESÕES INDEFERIDAS POR DÉBITOS COM A RFB OU PEND. ESTADOS E MUNICÍPIOS		100.857	100.857
SUBTOTAL INDEFERIDOS [B]	394.989	165.695	560.684
PENDENTE DE VERIFICAÇÃO POR ESTADOS E MUNICÍPIOS (EMPRESAS NOVAS) [C]	-	-	-
(-) MIGRAÇÕES CANCELADAS A PEDIDO DO CONTRIBUINTE	31.038	-	31.038
(-) CANCELAMENTOS A PEDIDO DO CONTRIBUINTE	29.188	12	29.200
(-) EXCLUSÃO POR OPÇÃO	1.635	17.321	18.956
(-) EXCLUSÃO POR MEDIDA JUDICIAL	40	75	115
(-) EXCLUSÃO POR COMUNICAÇÃO OBRIGATÓRIA	475	7.019	7.494
(-) EXCLUSÃO DE OFÍCIO	4.172	182.323	186.495
SUBTOTAL CANCELAMENTOS/EXCLUSÕES [D]	66.548	206.750	273.298
(+) INGRESSO DE OFÍCIO	9.533	45.168	54.701
(+) INGRESSO POR MEDIDA JUDICIAL	201	290	491
SUBTOTAL INGRESSOS [E]	9.734	45.458	55.192
EMPRESAS NO SIMPLES NACIONAL [A]-[B]-[C]-[D]+[E]	2.831.410	302.247	3.133.657

ARRECAÇÃO DO SIMPLES
PERÍODO: JANEIRO - 2009/2008
(A PREÇOS CORRENTES)

UNIDADE: R\$ MILHÕES

MÊS	SIMPLES FEDERAL					
	RFB		ICMS/ISS		TOTAL	
	2009	2008	2009	2008	2009	2008
JAN	15	17	0	-	15	17
SUBTOTAL [A]	15	17	0	-	15	17
MÊS	SIMPLES NACIONAL					
	RFB		ICMS/ISS		TOTAL	
	2009	2008	2009	2008	2009	2008
JAN	897	1.582	323	567	1.220	2.149
SUBTOTAL [B]	897	1.582	323	567	1.220	2.149
TOTAL GERAL [A]+[B]	912	1.598	323	567	1.235	2.165

e) DECOMPOSIÇÃO DA ARRECADAÇÃO DO IRPJ

ARRECADAÇÃO DO IRPJ
 PERÍODO: 2008 E JANEIRO DE 2009
 (A PREÇOS CORRENTES)

UNIDADE: R\$ MILHÕES

MÊS	LUCRO REAL		LUCRO PRESUMIDO		OUTROS		TOTAL	
	VALOR	%	VALOR	%	VALOR	%	VALOR	%
JAN-DEZ 2008	59.628	70,38	13.874	16,37	11.224	13,25	84.726	100,00
JAN 2009	5.691	60,41	2.780	29,51	950	10,09	9.421	100,00

f) ARRECADAÇÃO DOS RENDIMENTOS DE CAPITAL

ARRECADAÇÃO DE IRRF-RENDIMENTOS DE CAPITAL
 PERÍODO: JANEIRO - 2009/2008
 (A PREÇOS CORRENTES)

UNIDADE: R\$ MILHÕES

MÊS	FUNDOS DE RENDA FIXA		OPERAÇÕES DE SWAP		JUROS REMUN. CAP. PRÓPRIO		APLICAÇÃO DE RENDA FIXA (PF e PJ)		OUTRAS		TOTAL	
	2009	2008	2009	2008	2009	2008	2009	2008	2009	2008	2009	2008
JAN	169	113	317	68	1.249	877	858	724	175	159	2.768	1.941
VAR.% 2009/2008	49,54		370,06		42,30		18,47		10,23		42,61	

g) ARRECADAÇÃO PREVIDENCIÁRIA - REPASSES

A tabela a seguir apresenta a receita previdenciária proveniente de repasses dos anos de 2007 e 2008. O repasse do Simples (Federal, Nacional, Paes e Paex) representou 91,63% do total.

ARRECADAÇÃO PREVIDENCIÁRIA - REPASSES
 PERÍODO: 2009/2008

UNIDADE: R\$ MILHÕES

REPASSES	PREÇOS CORRENTES		VARIÇÃO %		
	2009 [A]	2008 [B]	[A]/[B]	[A]/[B] (IPCA)	[A]/[B] (IGP-DI)
SIMPLES /PAES/PAEX	542	951	(43,06)	(46,20)	(47,30)
Fundo de Incentivo ao Ensino Superior - FIES	45	91	(50,33)	(53,07)	(54,03)
Programa de Recuperação Fiscal - REFIS	26	21	25,26	18,35	15,93
TOTAL REPASSES	613	1.063	(42,34)	(45,52)	(46,63)

Fonte: Fluxo de Caixa do INSS

Brasília, 20 de fevereiro de 2009.

Coordenação-Geral de Estudos, Previsão e Análise

TABELA I
ARRECAÇÃO DAS RECEITAS FEDERAIS
PERÍODO: JANEIRO DE 2009 E JANEIRO E DEZEMBRO DE 2008
(A PREÇOS CORRENTES)

UNIDADE: R\$ MILHÕES

RECEITAS	2009	2008		VARIÇÃO (%)	
	JANEIRO	DEZEMBRO	JANEIRO	JAN/09 DEZ/08	JAN/09 JAN/08
IMPOSTO SOBRE IMPORTAÇÃO	1.448	1.635	1.248	(11,44)	16,04
I.P.I-TOTAL	2.484	3.121	2.995	(20,40)	(17,07)
I.P.I-FUMO	243	302	247	(19,55)	(1,82)
I.P.I-BEBIDAS	334	200	255	66,86	31,04
I.P.I-AUTOMÓVEIS	34	295	358	(88,50)	(90,51)
I.P.I-VINCULADO À IMPORTAÇÃO	778	963	734	(19,19)	5,97
I.P.I-OUTROS	1.095	1.360	1.401	(19,52)	(21,85)
IMPOSTO SOBRE A RENDA-TOTAL	21.053	18.480	20.082	13,93	4,84
I.RENDA-PESSOA FÍSICA	689	698	700	(1,28)	(1,58)
I.RENDA-PESSOA JURÍDICA	9.421	4.552	11.341	106,94	(16,93)
ENTIDADES FINANCEIRAS	1.240	515	2.661	140,87	(53,41)
DEMAIS EMPRESAS	8.181	4.038	8.680	102,61	(5,75)
I.RENDA-RETIDO NA FONTE	10.944	13.230	8.041	(17,28)	36,09
I.R.R.F-RENDIMENTOS DO TRABALHO	6.031	5.447	4.630	10,73	30,26
I.R.R.F-RENDIMENTOS DE CAPITAL	2.768	5.063	1.941	(45,33)	42,61
I.R.R.F-RENDIMENTOS DE RESIDENTES NO EXTERIOR	1.615	1.884	1.078	(14,29)	49,85
I.R.R.F-OUTROS RENDIMENTOS	530	835	392	(36,59)	34,92
IOF - I. S/ OPERAÇÕES FINANCEIRAS	1.492	1.841	1.162	(18,98)	28,37
ITR - I. TERRITORIAL RURAL	8	33	14	(74,85)	(41,93)
CPMF - CONTRIB. MOVIMENTAÇÃO FINANCEIRA	14	9	875	47,37	(98,45)
COFINS - CONTRIB. P/ A SEGURIDADE SOCIAL	9.084	9.649	10.106	(5,85)	(10,11)
ENTIDADES FINANCEIRAS	522	517	543	0,93	(3,88)
DEMAIS EMPRESAS	8.562	9.132	9.563	(6,24)	(10,47)
CONTRIBUIÇÃO PARA O PIS/PASEP	2.532	2.539	2.639	(0,26)	(4,06)
ENTIDADES FINANCEIRAS	100	87	103	14,07	(2,90)
DEMAIS EMPRESAS	2.432	2.451	2.537	(0,77)	(4,11)
CSLL - CONTRIB. SOCIAL S/ LUCRO LÍQUIDO	5.103	2.872	5.289	77,70	(3,51)
ENTIDADES FINANCEIRAS	842	382	1.125	120,25	(25,14)
DEMAIS EMPRESAS	4.261	2.489	4.164	71,17	2,33
CIDE-COMBUSTÍVEIS	28	364	663	(92,31)	(95,78)
CONTRIBUIÇÃO PARA O FUNDAF	22	21	25	2,95	(11,89)
OUTRAS RECEITAS ADMINISTRADAS	616	751	527	(17,95)	16,96
SUBTOTAL [A]	43.884	41.313	45.624	6,22	(3,82)
RECEITA PREVIDENCIÁRIA [B]	14.911	24.006	13.779	(37,89)	8,21
PRÓPRIA	12.492	22.564	11.631	(44,64)	7,40
DEMAIS	2.419	1.441	2.148	67,82	12,60
RECEITA ADMINISTRADA PELA RFB [C]=[A]+[B]	58.794	65.319	59.404	(9,99)	(1,03)
DEMAIS RECEITAS [D]	2.648	909	3.192	191,20	(17,04)
TOTAL GERAL DAS RECEITAS [E]=[C]+[D]	61.442	66.229	62.596	(7,23)	(1,84)

TABELA I-A
ARRECADAÇÃO DAS RECEITAS FEDERAIS
PERÍODO: JANEIRO DE 2009 E JANEIRO E DEZEMBRO DE 2008
(A PREÇOS DE JANEIRO/09 - IPCA)

UNIDADE: R\$ MILHÕES

RECEITAS	2009	2008		VARIÇÃO (%)	
	JANEIRO	DEZEMBRO	JANEIRO	JAN/09 DEZ/08	JAN/09 JAN/08
IMPOSTO SOBRE IMPORTAÇÃO	1.448	1.643	1.321	(11,86)	9,64
I.P.I-TOTAL	2.484	3.136	3.170	(20,78)	(21,64)
I.P.I-FUMO	243	303	262	(19,93)	(7,24)
I.P.I-BEBIDAS	334	201	270	66,06	23,81
I.P.I-AUTOMÓVEIS	34	297	378	(88,56)	(91,03)
I.P.I-VINCULADO À IMPORTAÇÃO	778	968	777	(19,58)	0,13
I.P.I-OUTROS	1.095	1.367	1.483	(19,91)	(26,17)
IMPOSTO SOBRE A RENDA-TOTAL	21.053	18.568	21.255	13,38	(0,95)
I.RENDA-PESSOA FÍSICA	689	701	741	(1,75)	(7,01)
I.RENDA-PESSOA JURÍDICA	9.421	4.574	12.003	105,95	(21,52)
ENTIDADES FINANCEIRAS	1.240	517	2.816	139,72	(55,98)
DEMAIS EMPRESAS	8.181	4.057	9.187	101,65	(10,95)
I.RENDA-RETIDO NA FONTE	10.944	13.293	8.511	(17,67)	28,59
I.R.R.F-RENDIMENTOS DO TRABALHO	6.031	5.473	4.901	10,20	23,07
I.R.R.F-RENDIMENTOS DE CAPITAL	2.768	5.088	2.054	(45,60)	34,75
I.R.R.F-RENDIMENTOS DE RESIDENTES NO EXTERIOR	1.615	1.893	1.141	(14,70)	41,58
I.R.R.F-OUTROS RENDIMENTOS	530	839	415	(36,89)	27,48
IOF - I. S/ OPERAÇÕES FINANCEIRAS	1.492	1.850	1.230	(19,37)	21,29
ITR - I. TERRITORIAL RURAL	8	33	15	(74,97)	(45,13)
CPMF - CONTRIB. MOVIMENTAÇÃO FINANCEIRA	14	9	926	46,67	(98,53)
COFINS - CONTRIB. P/ A SEGURIDADE SOCIAL	9.084	9.695	10.696	(6,30)	(15,07)
ENTIDADES FINANCEIRAS	522	519	574	0,44	(9,18)
DEMAIS EMPRESAS	8.562	9.176	10.122	(6,69)	(15,41)
CONTRIBUIÇÃO PARA O PIS/PASEP	2.532	2.551	2.793	(0,73)	(9,35)
ENTIDADES FINANCEIRAS	100	88	109	13,53	(8,25)
DEMAIS EMPRESAS	2.432	2.463	2.685	(1,24)	(9,40)
CSLL - CONTRIB. SOCIAL S/ LUCRO LÍQUIDO	5.103	2.885	5.598	76,85	(8,83)
ENTIDADES FINANCEIRAS	842	384	1.191	119,20	(29,27)
DEMAIS EMPRESAS	4.261	2.501	4.407	70,35	(3,31)
CIDE-COMBUSTÍVEIS	28	365	702	(92,35)	(96,02)
CONTRIBUIÇÃO PARA O FUNDAP	22	21	26	2,46	(16,75)
OUTRAS RECEITAS ADMINISTRADAS	616	754	557	(18,34)	10,50
SUBTOTAL [A]	43.884	41.512	48.289	5,71	(9,12)
RECEITA PREVIDENCIÁRIA [B]	14.911	24.121	14.584	(38,18)	2,24
PRÓPRIA	12.492	22.673	12.310	(44,90)	1,47
DEMAIS	2.419	1.448	2.274	67,01	6,39
RECEITA ADMINISTRADA PELA RFB [C]=[A]+[B]	58.794	65.633	62.873	(10,42)	(6,49)
DEMAIS RECEITAS [D]	2.648	914	3.378	189,81	(21,61)
TOTAL GERAL DAS RECEITAS [E]=[C]+[D]	61.442	66.547	66.251	(7,67)	(7,26)

TABELA I-B
ARRECAÇÃO DAS RECEITAS FEDERAIS
PERÍODO: JANEIRO DE 2009 E JANEIRO E DEZEMBRO DE 2008
(A PREÇOS DE JANEIRO/09 - IGP-DI)

UNIDADE: R\$ MILHÕES

RECEITAS	2009	2008		VARIÇÃO (%)	
	JANEIRO	DEZEMBRO	JANEIRO	JAN/09 DEZ/08	JAN/09 JAN/08
IMPOSTO SOBRE IMPORTAÇÃO	1.448	1.636	1.349	(11,45)	7,40
I.P.I-TOTAL	2.484	3.121	3.236	(20,41)	(23,24)
I.P.I-FUMO	243	302	267	(19,56)	(9,14)
I.P.I-BEBIDAS	334	200	276	66,84	21,28
I.P.I-AUTOMÓVEIS	34	295	386	(88,50)	(91,21)
I.P.I-VINCULADO À IMPORTAÇÃO	778	963	794	(19,20)	(1,92)
I.P.I-OUTROS	1.095	1.361	1.514	(19,53)	(27,68)
IMPOSTO SOBRE A RENDA-TOTAL	21.053	18.481	21.698	13,92	(2,97)
I.RENDA-PESSOA FÍSICA	689	698	756	(1,29)	(8,91)
I.RENDA-PESSOA JURÍDICA	9.421	4.553	12.254	106,92	(23,12)
ENTIDADES FINANCEIRAS	1.240	515	2.875	140,84	(56,88)
DEMAIS EMPRESAS	8.181	4.038	9.379	102,59	(12,77)
I.RENDA-RETIDO NA FONTE	10.944	13.231	8.689	(17,29)	25,96
I.R.R.F-RENDIMENTOS DO TRABALHO	6.031	5.447	5.003	10,72	20,56
I.R.R.F-RENDIMENTOS DE CAPITAL	2.768	5.064	2.097	(45,34)	31,99
I.R.R.F-RENDIMENTOS DE RESIDENTES NO EXTERIOR	1.615	1.884	1.164	(14,30)	38,69
I.R.R.F-OUTROS RENDIMENTOS	530	835	424	(36,60)	24,87
IOF - I. S/ OPERAÇÕES FINANCEIRAS	1.492	1.841	1.256	(18,99)	18,81
ITR - I. TERRITORIAL RURAL	8	33	15	(74,85)	(46,26)
CPMF - CONTRIB. MOVIMENTAÇÃO FINANCEIRA	14	9	945	47,36	(98,56)
COFINS - CONTRIB. P/ A SEGURIDADE SOCIAL	9.084	9.650	10.919	(5,86)	(16,81)
ENTIDADES FINANCEIRAS	522	517	586	0,91	(11,04)
DEMAIS EMPRESAS	8.562	9.133	10.333	(6,25)	(17,14)
CONTRIBUIÇÃO PARA O PIS/PASEP	2.532	2.539	2.852	(0,27)	(11,21)
ENTIDADES FINANCEIRAS	100	87	111	14,06	(10,13)
DEMAIS EMPRESAS	2.432	2.452	2.741	(0,78)	(11,25)
CSLL - CONTRIB. SOCIAL S/ LUCRO LÍQUIDO	5.103	2.872	5.714	77,68	(10,70)
ENTIDADES FINANCEIRAS	842	382	1.216	120,23	(30,72)
DEMAIS EMPRESAS	4.261	2.490	4.499	71,15	(5,29)
CIDE-COMBUSTÍVEIS	28	364	716	(92,31)	(96,10)
CONTRIBUIÇÃO PARA O FUNDAP	22	21	27	2,94	(18,45)
OUTRAS RECEITAS ADMINISTRADAS	616	751	569	(17,96)	8,24
SUBTOTAL [A]	43.884	41.318	49.297	6,21	(10,98)
RECEITA PREVIDENCIÁRIA [B]	14.911	24.008	14.889	(37,89)	0,15
PRÓPRIA	12.492	22.567	12.567	(44,65)	(0,60)
DEMAIS	2.419	1.442	2.321	67,80	4,21
RECEITA ADMINISTRADA PELA RFB [C]=[A]+[B]	58.794	65.326	64.185	(10,00)	(8,40)
DEMAIS RECEITAS [D]	2.648	909	3.449	191,17	(23,22)
TOTAL GERAL DAS RECEITAS [E]=[C]+[D]	61.442	66.235	67.634	(7,24)	(9,15)

TABELA III
ARRECAÇÃO DAS RECEITAS FEDERAIS
PERÍODO: JANEIRO DE 2005 A JANEIRO DE 2009
(A PREÇOS CORRENTES)

UNIDADE: R\$ MILHÕES

MÊS	I. Renda	IPI (Exceto IPI-Vinculado)	I. Importação e IPI-Vinculado	Contribuições (*)	Receita Previdenciária	Outros	Receita Administrada pela RFB	Demais Receitas	Total Geral
JAN	10.257	1.767	1.153	15.138	8.508	759	37.582	2.619	40.200
FEV	8.051	1.506	1.011	12.908	8.514	662	32.651	797	33.448
MAR	9.535	1.518	1.243	13.195	8.790	845	35.127	880	36.006
ABR	11.166	1.819	1.144	14.313	8.855	747	38.044	2.431	40.475
MAIO	8.714	1.714	1.170	13.392	8.765	778	34.533	965	35.498
JUN	12.669	1.529	1.179	14.108	9.119	858	39.462	772	40.235
JUL	9.491	1.724	1.161	14.662	9.145	990	37.174	2.534	39.707
AGO	9.395	1.713	1.368	14.371	9.651	1.102	37.599	850	38.449
SET	8.648	1.791	1.219	14.102	9.529	1.000	36.290	879	37.169
OUT	10.424	1.810	1.192	15.079	9.322	852	38.680	2.900	41.580
NOV	9.771	1.956	1.270	14.784	9.731	910	38.422	914	39.335
DEZ	15.864	2.186	1.257	15.511	15.966	950	51.734	813	52.546
TOTAL 2005	123.985	21.032	14.367	171.563	115.897	10.453	457.297	17.352	474.649
JAN	10.954	1.813	1.275	16.259	9.831	886	41.018	2.636	43.654
FEV	9.459	1.707	1.025	13.558	9.968	855	36.571	967	37.539
MAR	10.439	1.542	1.295	14.203	10.039	858	38.375	863	39.238
ABR	12.920	1.816	1.111	15.231	9.929	873	41.880	3.025	44.905
MAIO	9.442	1.540	1.343	14.394	10.266	926	37.912	1.069	38.981
JUN	14.232	1.720	1.286	14.764	10.548	980	43.529	1.033	44.562
JUL	10.641	1.708	1.296	15.234	10.370	962	40.211	3.104	43.315
AGO	9.588	1.811	1.739	15.013	10.897	1.101	40.149	1.048	41.197
SET	10.716	2.220	1.378	16.289	11.223	1.353	43.178	1.520	44.699
OUT	11.798	1.942	1.415	16.216	11.156	1.176	43.703	3.272	46.975
NOV	9.639	2.004	1.574	15.604	11.178	1.088	41.089	896	41.985
DEZ	16.663	2.178	1.457	16.201	17.732	1.142	55.373	935	56.308
TOTAL 2006	136.492	22.001	16.194	182.967	133.138	12.198	502.989	20.368	523.358
JAN	13.117	1.932	1.458	18.001	11.303	1.339	47.150	2.728	49.878
FEV	10.591	1.840	1.295	15.098	11.163	969	40.956	794	41.750
MAR	12.694	1.730	1.632	15.737	11.630	1.033	44.455	772	45.228
ABR	15.124	2.038	1.466	17.307	11.617	1.124	48.676	2.369	51.045
MAIO	11.487	1.834	1.646	15.743	11.933	1.948	44.589	835	45.424
JUN	14.587	2.211	1.504	16.843	12.005	1.052	48.201	872	49.073
JUL	12.768	2.081	1.616	17.874	12.356	1.090	47.786	2.610	50.396
AGO	11.891	2.254	1.911	17.201	12.957	1.584	47.798	920	48.718
SET	11.359	2.424	1.726	17.731	12.430	1.906	47.576	904	48.480
OUT	14.195	2.526	2.034	18.720	12.920	1.967	51.853	2.926	54.779
NOV	13.914	2.414	1.937	18.980	12.946	1.305	51.496	918	52.414
DEZ	18.589	2.879	1.733	19.433	20.586	1.418	64.638	994	65.632
TOTAL 2007	160.316	26.162	19.958	208.668	153.845	16.225	585.175	17.642	602.817
JAN	20.082	2.261	1.983	19.572	13.779	1.727	59.404	3.192	62.596
FEV	12.747	2.210	1.834	15.045	13.164	2.121	47.122	1.022	48.144
MAR	15.324	2.385	1.869	15.010	13.363	2.061	50.012	989	51.001
ABR	18.013	2.430	1.971	17.546	13.960	2.289	56.209	3.545	59.754
MAIO	13.155	2.465	2.083	15.357	13.932	2.314	49.307	1.124	50.431
JUN	16.043	2.150	2.111	17.635	14.205	2.311	54.456	1.291	55.747
JUL	17.602	2.553	2.280	17.972	14.677	2.278	57.362	4.598	61.960
AGO	13.834	2.715	2.278	16.685	14.600	2.452	52.562	1.367	53.930
SET	14.320	2.610	2.715	17.258	14.851	2.584	54.339	1.324	55.663
OUT	18.168	2.619	3.073	19.278	14.887	2.465	60.489	5.004	65.493
NOV	13.987	2.509	2.842	16.662	15.051	2.567	53.619	1.110	54.729
DEZ	18.480	2.158	2.599	15.432	24.006	2.646	65.319	909	66.229
TOTAL 2008	191.755	29.064	27.637	203.451	180.476	27.817	660.201	25.474	685.675
JAN 2009	21.053	1.706	2.227	16.760	14.911	2.137	58.794	2.648	61.442

(*) CPMF, COFINS, PIS/PASEP, CSLL e CIDE-COMBUSTÍVEIS.

TABELA III-A

ARRECAÇÃO DAS RECEITAS FEDERAIS
PERÍODO: JANEIRO DE 2005 A JANEIRO DE 2009
(A PREÇOS DE JANEIRO/09 - IPCA)

UNIDADE: R\$ MILHÕES

MÊS	I. Renda	IPI (Exceto IPI-Vinculado)	I. Importação e IPI-Vinculado	Contribuições (*)	Receita Previdenciária	Outros	Receita Administrada pela RFB	Demais Receitas	Total Geral
JAN	12.356	2.129	1.389	18.236	10.250	914	45.275	3.155	48.429
FEV	9.642	1.804	1.210	15.459	10.196	793	39.104	954	40.058
MAR	11.350	1.807	1.480	15.707	10.464	1.006	41.814	1.047	42.861
ABR	13.177	2.146	1.350	16.891	10.449	882	44.896	2.869	47.765
MAIO	10.234	2.012	1.374	15.727	10.294	914	40.554	1.134	41.688
JUN	14.881	1.796	1.385	16.571	10.711	1.008	46.352	907	47.259
JUL	11.120	2.020	1.361	17.179	10.715	1.160	43.555	2.968	46.523
AGO	10.989	2.003	1.600	16.809	11.289	1.289	43.979	994	44.973
SET	10.081	2.088	1.421	16.437	11.108	1.165	42.300	1.025	43.324
OUT	12.059	2.094	1.379	17.445	10.785	986	44.749	3.355	48.105
NOV	11.243	2.251	1.461	17.010	11.196	1.047	44.207	1.051	45.258
DEZ	18.187	2.506	1.441	17.783	18.305	1.089	59.311	932	60.242
TOTAL 2005	145.320	24.656	16.851	201.255	135.761	12.253	536.096	20.390	556.486
JAN	12.485	2.066	1.453	18.531	11.205	1.009	46.750	3.005	49.754
FEV	10.737	1.937	1.163	15.390	11.315	970	41.512	1.098	42.609
MAR	11.799	1.742	1.464	16.052	11.346	970	43.372	975	44.347
ABR	14.572	2.049	1.253	17.178	11.198	985	47.235	3.412	50.647
MAIO	10.639	1.735	1.514	16.219	11.567	1.043	42.717	1.204	43.921
JUN	16.070	1.942	1.452	16.670	11.909	1.106	49.149	1.166	50.315
JUL	11.992	1.925	1.460	17.168	11.687	1.084	45.316	3.498	48.815
AGO	10.800	2.040	1.958	16.911	12.275	1.240	45.224	1.181	46.404
SET	12.045	2.495	1.549	18.310	12.615	1.521	48.534	1.709	50.243
OUT	13.217	2.176	1.586	18.167	12.499	1.318	48.962	3.665	52.628
NOV	10.766	2.239	1.758	17.428	12.485	1.215	45.891	1.001	46.891
DEZ	18.521	2.421	1.619	18.008	19.710	1.269	61.549	1.040	62.588
TOTAL 2006	153.642	24.767	18.229	206.031	149.810	13.730	566.209	22.953	589.162
JAN	14.516	2.138	1.613	19.921	12.508	1.482	52.179	3.019	55.198
FEV	11.669	2.027	1.427	16.635	12.300	1.068	45.126	875	46.001
MAR	13.935	1.899	1.791	17.275	12.766	1.134	48.801	848	49.649
ABR	16.561	2.231	1.606	18.952	12.721	1.231	53.302	2.594	55.895
MAIO	12.543	2.003	1.797	17.190	13.030	2.127	48.690	912	49.602
JUN	15.884	2.407	1.638	18.340	13.072	1.145	52.487	950	53.436
JUL	13.870	2.261	1.756	19.417	13.422	1.184	51.910	2.836	54.745
AGO	12.857	2.437	2.066	18.598	14.010	1.713	51.680	995	52.675
SET	12.259	2.616	1.863	19.137	13.416	2.057	51.348	976	52.324
OUT	15.275	2.718	2.189	20.143	13.903	1.568	55.797	3.149	58.945
NOV	14.915	2.588	2.076	20.347	13.878	1.399	55.203	984	56.187
DEZ	19.781	3.063	1.844	20.679	21.906	1.509	68.782	1.057	69.839
TOTAL 2007	174.066	28.388	21.667	226.635	166.932	17.617	635.304	19.193	654.497
JAN	21.255	2.393	2.098	20.714	14.584	1.828	62.873	3.378	66.251
FEV	13.426	2.328	1.931	15.846	13.865	2.234	49.630	1.076	50.707
MAR	16.062	2.500	1.959	15.734	14.007	2.160	52.423	1.036	53.459
ABR	18.778	2.533	2.054	18.291	14.553	2.386	58.596	3.696	62.291
MAIO	13.606	2.550	2.155	15.884	14.409	2.393	50.998	1.162	52.160
JUN	16.471	2.208	2.168	18.106	14.584	2.373	55.910	1.325	57.235
JUL	17.977	2.607	2.329	18.354	14.989	2.327	58.583	4.696	63.279
AGO	14.089	2.765	2.320	16.992	14.869	2.497	53.531	1.392	54.924
SET	14.546	2.651	2.758	17.531	15.086	2.625	55.197	1.345	56.542
OUT	18.372	2.648	3.108	19.494	15.055	2.493	61.169	5.060	66.229
NOV	14.094	2.528	2.864	16.788	15.166	2.587	54.027	1.118	55.145
DEZ	18.568	2.168	2.611	15.506	24.121	2.658	65.633	914	66.547
TOTAL 2008	197.244	29.878	28.354	209.241	185.289	28.563	678.570	26.199	704.769
JAN 2009	21.053	1.706	2.227	16.760	14.911	2.137	58.794	2.648	61.442

(*) CPMF, COFINS, PIS/PASEP, CSLL e CIDE-COMBUSTÍVEIS.

TABELA III-B

ARRECAÇÃO DAS RECEITAS FEDERAIS
PERÍODO: JANEIRO DE 2005 A JANEIRO DE 2009
(A PREÇOS DE JANEIRO/09 - IGP-DI)

UNIDADE: R\$ MILHÕES

MÊS	I. Renda	IPI (Exceto IPI-Vinculado)	I. Importação e IPI-Vinculado	Contribuições (*)	Receita Previdenciária	Outros	Receita Administrada pela RFB	Demais Receitas	Total Geral
JAN	12.647	2.179	1.422	18.666	10.492	936	46.341	3.229	49.570
FEV	9.888	1.849	1.241	15.852	10.456	813	40.100	978	41.079
MAR	11.595	1.846	1.512	16.047	10.690	1.028	42.718	1.070	43.787
ABR	13.510	2.200	1.384	17.318	10.714	904	46.031	2.941	48.972
MAIO	10.570	2.078	1.419	16.245	10.632	944	41.888	1.171	43.059
JUN	15.437	1.863	1.437	17.190	11.111	1.046	48.083	941	49.024
JUL	11.611	2.109	1.421	17.937	11.188	1.211	45.476	3.099	48.576
AGO	11.585	2.112	1.687	17.720	11.901	1.358	46.363	1.048	47.411
SET	10.678	2.212	1.506	17.411	11.766	1.234	44.807	1.086	45.893
OUT	12.790	2.221	1.463	18.502	11.438	1.046	47.459	3.558	51.017
NOV	11.949	2.392	1.553	18.080	11.900	1.113	46.987	1.117	48.104
DEZ	19.386	2.671	1.536	18.956	19.512	1.161	63.222	993	64.216
TOTAL 2005	151.648	25.734	17.579	209.923	141.799	12.794	559.477	21.231	580.708
JAN	13.291	2.200	1.547	19.728	11.929	1.075	49.769	3.199	52.967
FEV	11.484	2.072	1.244	16.460	12.102	1.037	44.400	1.174	45.574
MAR	12.731	1.880	1.580	17.321	12.243	1.046	46.801	1.052	47.853
ABR	15.753	2.215	1.355	18.571	12.107	1.064	51.065	3.688	54.754
MAIO	11.469	1.871	1.632	17.485	12.470	1.124	46.052	1.298	47.350
JUN	17.173	2.075	1.552	17.814	12.727	1.182	52.523	1.246	53.769
JUL	12.818	2.058	1.561	18.351	12.492	1.158	48.437	3.739	52.176
AGO	11.502	2.172	2.086	18.010	13.073	1.321	48.165	1.257	49.422
SET	12.824	2.656	1.649	19.495	13.431	1.619	51.675	1.820	53.494
OUT	14.006	2.305	1.680	19.251	13.244	1.396	51.883	3.884	55.767
NOV	11.378	2.366	1.858	18.420	13.195	1.285	48.502	1.058	49.560
DEZ	19.618	2.564	1.715	19.075	20.877	1.345	65.194	1.101	66.295
TOTAL 2006	164.049	26.435	19.458	219.980	159.889	14.653	604.465	24.517	628.981
JAN	15.378	2.265	1.709	21.103	13.251	1.570	55.275	3.198	58.473
FEV	12.387	2.152	1.515	17.659	13.057	1.134	47.903	929	48.832
MAR	14.815	2.019	1.904	18.366	13.572	1.206	51.883	901	52.784
ABR	17.626	2.375	1.709	20.171	13.539	1.310	56.729	2.760	59.490
MAIO	13.366	2.134	1.915	18.318	13.885	2.266	51.883	971	52.854
JUN	16.929	2.566	1.745	19.547	13.933	1.221	55.940	1.012	56.952
JUL	14.764	2.407	1.869	20.667	14.286	1.260	55.254	3.018	58.272
AGO	13.561	2.570	2.179	19.617	14.777	1.806	54.510	1.049	55.559
SET	12.804	2.732	1.946	19.988	14.012	2.148	53.630	1.019	54.649
OUT	15.882	2.826	2.276	20.944	14.456	1.631	58.016	3.274	61.290
NOV	15.406	2.673	2.145	21.016	14.334	1.445	57.017	1.017	58.034
DEZ	20.284	3.141	1.891	21.205	22.464	1.547	70.532	1.084	71.616
TOTAL 2007	183.201	29.859	22.803	238.600	175.564	18.544	668.572	20.234	688.805
JAN	21.698	2.443	2.142	21.147	14.889	1.866	64.185	3.449	67.634
FEV	13.721	2.379	1.974	16.194	14.170	2.283	50.722	1.100	51.822
MAR	16.380	2.549	1.998	16.045	14.284	2.203	53.459	1.057	54.516
ABR	19.041	2.568	2.083	18.547	14.757	2.420	59.417	3.747	63.164
MAIO	13.649	2.558	2.162	15.934	14.455	2.401	51.159	1.166	52.325
JUN	16.337	2.190	2.150	17.959	14.465	2.354	55.454	1.314	56.768
JUL	17.726	2.571	2.296	18.098	14.780	2.294	57.766	4.631	62.396
AGO	13.984	2.744	2.302	16.866	14.758	2.479	53.135	1.382	54.516
SET	14.424	2.629	2.734	17.384	14.959	2.603	54.733	1.334	56.067
OUT	18.102	2.609	3.062	19.208	14.834	2.456	60.271	4.986	65.257
NOV	13.927	2.498	2.830	16.590	14.987	2.556	53.389	1.105	54.493
DEZ	18.481	2.158	2.599	15.433	24.008	2.646	65.326	909	66.235
TOTAL 2008	197.472	29.896	28.332	209.406	185.346	28.562	679.015	26.180	705.195
JAN 2009	21.053	1.706	2.227	16.760	14.911	2.137	58.794	2.648	61.442

(*) CPMF, COFINS, PIS/PASEP, CSLL e CIDE-COMBUSTÍVEIS.

TABELA III
CONVERSÃO DE DEPÓSITOS JUDICIAIS EM RENDA DA UNIÃO
PERÍODO: JANEIRO DE 2005 A JANEIRO DE 2009
(A PREÇOS CORRENTES)

UNIDADE: R\$ MILHARES

MÊS	COFINS/ FINSOCIAL	IRPJ	PIS/PASEP	CSLL	TOTAL
JAN	1.029	25	2.661	85	3.800
FEV	1.701	1.461	4.551	1.913	9.625
MAR	10.018	2.205	4.621	2.826	19.670
ABR	94.734	3.578	4.483	2.760	105.556
MAIO	35.495	4.433	8.637	680	49.245
JUN	9.451	15.152	16.322	32.444	73.368
JUL	1.773	834	5.015	7.557	15.179
AGO	10.671	352	3.888	8.685	23.596
SET	9.148	1.039	9.054	1.311	20.551
OUT	7.893	1.146	2.521	12.936	24.496
NOV	40.337	1.342	3.276	6.412	51.366
DEZ	5.880	169	2.119	5.667	13.834
TOTAL 2005	228.129	31.734	67.147	83.277	410.286
JAN	1.541	3.534	1.195	603	6.872
FEV	4.683	1.233	326	769	7.011
MAR	3.224	1.923	2.565	911	8.622
ABR	4.200	680	1.616	4.595	11.091
MAIO	4.552	3.830	1.859	974	11.216
JUN	18.511	1.091	3.805	13.596	37.003
JUL	5.067	6.466	4.574	2.451	18.558
AGO	9.704	2.730	6.959	1.186	20.579
SET	32.494	8.271	4.254	1.196	46.216
OUT	6.549	2.112	14.722	2.998	26.381
NOV	3.590	2.290	19.589	2.149	27.618
DEZ	12.774	1.249	5.223	3.082	22.329
TOTAL 2006	106.889	35.409	66.686	34.511	243.495
JAN	3.298	1.468	4.998	7.721	17.485
FEV	2.489	5.758	8.370	14.046	30.663
MAR	12.157	187	8.720	4.192	25.255
ABR	10.044	2.105	11.783	861	24.793
MAIO	7.552	1.134	4.753	3.285	16.724
JUN	21.295	14.300	12.284	5.963	53.841
JUL	10.930	3.539	3.819	6.650	24.939
AGO	14.719	1.068	3.450	3.477	22.714
SET	7.246	326	17.624	2.665	27.860
OUT	14.282	4.134	9.622	40.975	69.014
NOV	13.715	1.572	1.309	4.041	20.636
DEZ	5.850	3.078	2.961	6.798	18.687
TOTAL 2007	123.577	38.669	89.692	100.673	352.611
JAN	6.829	24.349	8.856	4.667	44.701
FEV	5.553	703	4.031	820	11.108
MAR	2.979	508	623	1.214	5.323
ABR	6.313	936	3.587	5.356	16.192
MAIO	14.379	904	8.390	4.644	28.317
JUN	5.263	6.850	3.972	448	16.534
JUL	2.694	1.431	3.908	1.367	9.400
AGO	4.674	8.035	1.539	4.529	18.777
SET	4.436	3.834	17.025	5.262	30.557
OUT	2.688	45	3.790	4.672	11.194
NOV	11.517	393	6.167	9.824	27.901
DEZ	7.045	26.566	4.533	13.996	52.140
TOTAL 2008	74.371	74.555	66.421	56.799	272.145
JAN 2009	3.714	1.778	6.190	1.182	12.863

TABELA III-A
CONVERSÃO DE DEPÓSITOS JUDICIAIS EM RENDA DA UNIÃO
PERÍODO: JANEIRO DE 2005 A JANEIRO DE 2009
(A PREÇOS DE JANEIRO/09 - IPCA)

UNIDADE: R\$ MILHARES

MÊS	COFINS/ FINSOCIAL	IRPJ	PIS/PASEP	CSLL	TOTAL
JAN	1.240	30	3.205	103	4.578
FEV	2.037	1.749	5.450	2.291	11.528
MAR	11.925	2.624	5.501	3.365	23.415
ABR	111.797	4.223	5.290	3.257	124.567
MAIO	41.684	5.206	10.143	798	57.831
JUN	11.100	17.797	19.171	38.108	86.177
JUL	2.078	977	5.876	8.854	17.784
AGO	12.481	412	4.547	10.159	27.600
SET	10.663	1.211	10.553	1.528	23.955
OUT	9.131	1.325	2.917	14.966	28.340
NOV	46.411	1.544	3.769	7.378	59.101
DEZ	6.741	194	2.429	6.497	15.860
TOTAL 2005	267.287	37.291	78.853	97.304	480.735
JAN	1.756	4.028	1.362	687	7.833
FEV	5.315	1.400	370	873	7.958
MAR	3.644	2.173	2.899	1.029	9.745
ABR	4.737	766	1.823	5.183	12.509
MAIO	5.129	4.316	2.094	1.098	12.637
JUN	20.901	1.232	4.296	15.351	41.780
JUL	5.710	7.287	5.154	2.763	20.914
AGO	10.930	3.075	7.839	1.336	23.180
SET	36.525	9.297	4.781	1.345	51.948
OUT	7.338	2.366	16.493	3.359	29.556
NOV	4.009	2.558	21.879	2.400	30.846
DEZ	14.199	1.388	5.806	3.426	24.819
TOTAL 2006	120.193	39.886	74.795	38.849	273.723
JAN	3.650	1.625	5.531	8.544	19.350
FEV	2.742	6.344	9.222	15.476	33.785
MAR	13.345	205	9.572	4.602	27.724
ABR	10.999	2.305	12.902	943	27.149
MAIO	8.247	1.239	5.190	3.587	18.262
JUN	23.188	15.571	13.376	6.493	58.629
JUL	11.874	3.845	4.149	7.224	27.091
AGO	15.915	1.155	3.730	3.759	24.559
SET	7.820	352	19.021	2.876	30.069
OUT	15.368	4.449	10.354	44.091	74.263
NOV	14.702	1.685	1.403	4.332	22.122
DEZ	6.225	3.275	3.151	7.233	19.884
TOTAL 2007	134.074	42.049	97.601	109.161	382.886
JAN	7.228	25.771	9.373	4.939	47.311
FEV	5.849	741	4.245	864	11.699
MAR	3.122	532	653	1.272	5.580
ABR	6.581	976	3.740	5.583	16.880
MAIO	14.872	935	8.678	4.804	29.288
JUN	5.404	7.033	4.078	460	16.976
JUL	2.751	1.461	3.991	1.397	9.600
AGO	4.760	8.184	1.568	4.612	19.123
SET	4.507	3.894	17.294	5.345	31.040
OUT	2.718	45	3.832	4.724	11.320
NOV	11.605	396	6.214	9.898	28.113
DEZ	7.079	26.694	4.554	14.063	52.390
TOTAL 2008	76.476	76.662	68.220	57.963	279.321
JAN 2009	3.714	1.778	6.190	1.182	12.863

TABELA III-B
CONVERSÃO DE DEPÓSITOS JUDICIAIS EM RENDA DA UNIÃO
PERÍODO: JANEIRO DE 2005 A JANEIRO DE 2009
(A PREÇOS DE JANEIRO/09 - IGP-DI)

UNIDADE: R\$ MILHARES

MÊS	COFINS/ FINSOCIAL	IRPJ	PIS/PASEP	CSLL	TOTAL
JAN	1.269	30	3.281	105	4.686
FEV	2.089	1.794	5.589	2.349	11.822
MAR	12.183	2.681	5.620	3.437	23.921
ABR	114.623	4.330	5.424	3.339	127.716
MAIO	43.054	5.377	10.477	825	59.733
JUN	11.515	18.462	19.887	39.531	89.395
JUL	2.169	1.020	6.135	9.245	18.569
AGO	13.158	434	4.794	10.710	29.096
SET	11.295	1.283	11.179	1.619	25.375
OUT	9.684	1.406	3.094	15.872	30.056
NOV	49.329	1.641	4.006	7.841	62.818
DEZ	7.185	206	2.589	6.926	16.907
TOTAL 2005	277.554	38.663	82.074	101.800	500.092
JAN	1.870	4.288	1.449	731	8.339
FEV	5.685	1.497	395	934	8.511
MAR	3.932	2.345	3.128	1.111	10.515
ABR	5.121	829	1.970	5.603	13.523
MAIO	5.530	4.653	2.258	1.183	13.623
JUN	22.336	1.316	4.591	16.405	44.649
JUL	6.103	7.788	5.509	2.953	22.354
AGO	11.641	3.275	8.349	1.423	24.688
SET	38.888	9.899	5.091	1.432	55.310
OUT	7.775	2.507	17.477	3.559	31.318
NOV	4.237	2.703	23.124	2.537	32.601
DEZ	15.040	1.470	6.150	3.629	26.289
TOTAL 2006	128.158	42.571	79.491	41.500	291.720
JAN	3.867	1.721	5.859	9.051	20.498
FEV	2.911	6.734	9.790	16.429	35.864
MAR	14.188	218	10.176	4.892	29.474
ABR	11.706	2.453	13.732	1.003	28.895
MAIO	8.788	1.320	5.530	3.822	19.460
JUN	24.714	16.596	14.256	6.921	62.486
JUL	12.638	4.092	4.416	7.689	28.836
AGO	16.786	1.219	3.934	3.965	25.904
SET	8.167	368	19.866	3.004	31.405
OUT	15.980	4.626	10.766	45.844	77.216
NOV	15.185	1.740	1.449	4.475	22.849
DEZ	6.384	3.358	3.231	7.418	20.390
TOTAL 2007	141.313	44.445	103.006	114.513	403.278
JAN	7.379	26.309	9.569	5.042	48.299
FEV	5.978	757	4.339	883	11.956
MAR	3.184	543	666	1.298	5.690
ABR	6.673	989	3.792	5.661	17.116
MAIO	14.919	938	8.705	4.819	29.381
JUN	5.360	6.976	4.045	457	16.837
JUL	2.713	1.441	3.936	1.377	9.467
AGO	4.725	8.123	1.556	4.578	18.982
SET	4.469	3.862	17.148	5.300	30.779
OUT	2.678	45	3.776	4.655	11.154
NOV	11.468	392	6.140	9.781	27.781
DEZ	7.046	26.569	4.533	13.997	52.145
TOTAL 2008	76.590	76.942	68.205	57.849	279.586
JAN 2009	3.714	1.778	6.190	1.182	12.863

GRÁFICO I-A
ARRECAÇÃO DOS IMPOSTOS E CONTRIBUIÇÕES ADMINISTRADOS PELA RFB
PERÍODO: JANEIRO DE 2005 A DEZEMBRO DE 2008
(A PREÇOS DE DEZEMBRO/08 - IPCA)



GRÁFICO I-B
ARRECAÇÃO DOS IMPOSTOS E CONTRIBUIÇÕES ADMINISTRADOS PELA RFB
PERÍODO: JANEIRO DE 2005 A DEZEMBRO DE 2008
(A PREÇOS DE DEZEMBRO/08 - IGP-DI)



GRÁFICO II-A
ARRECAÇÃO DO I. RENDA, IPI (EXCETO VINCULADO) E CONTRIBUIÇÕES ADMINISTRADOS PELA RFB
PERÍODO: JANEIRO DE 2005 A DEZEMBRO DE 2008
(A PREÇOS DE DEZEMBRO/08 - IPCA)

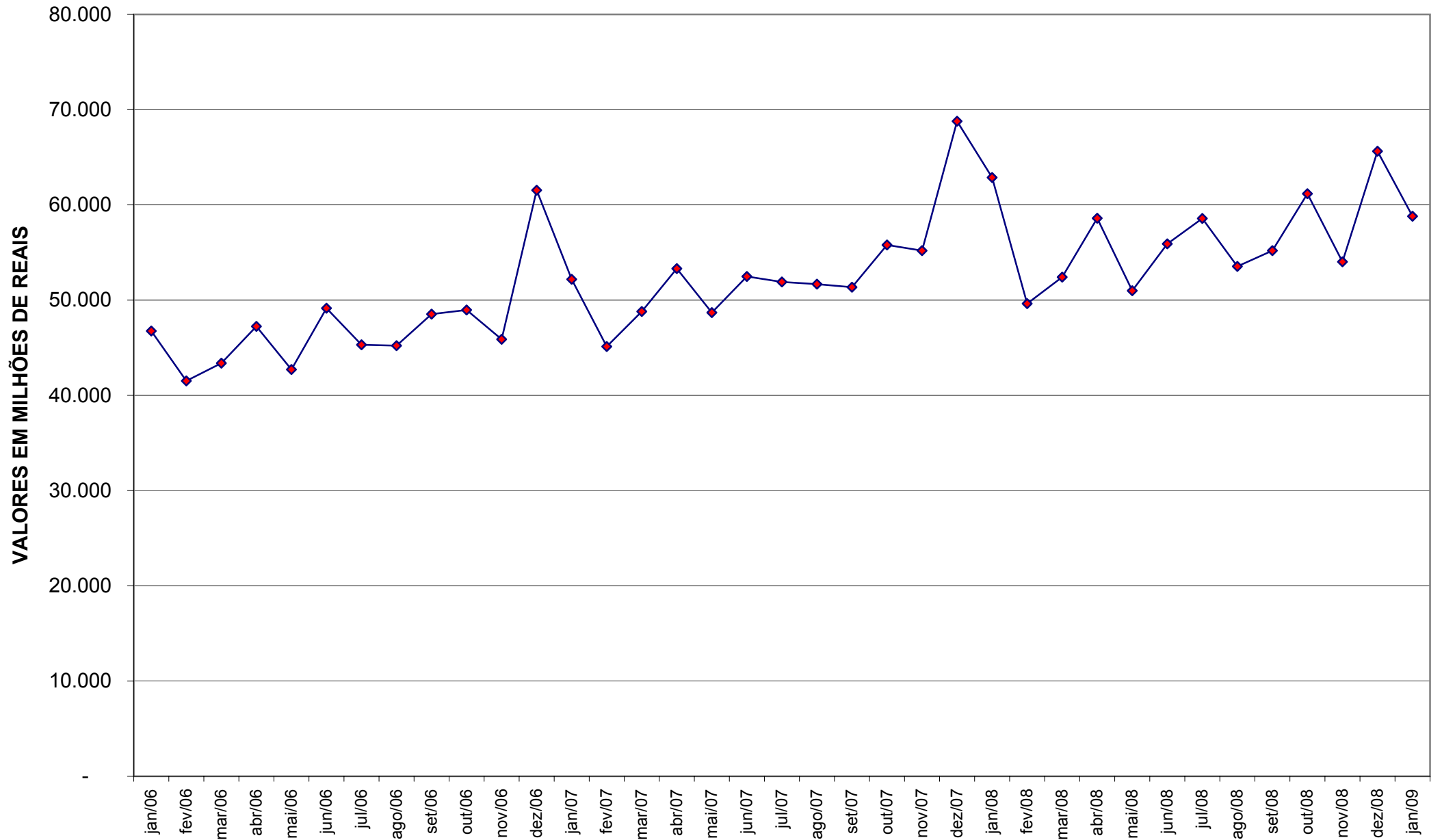
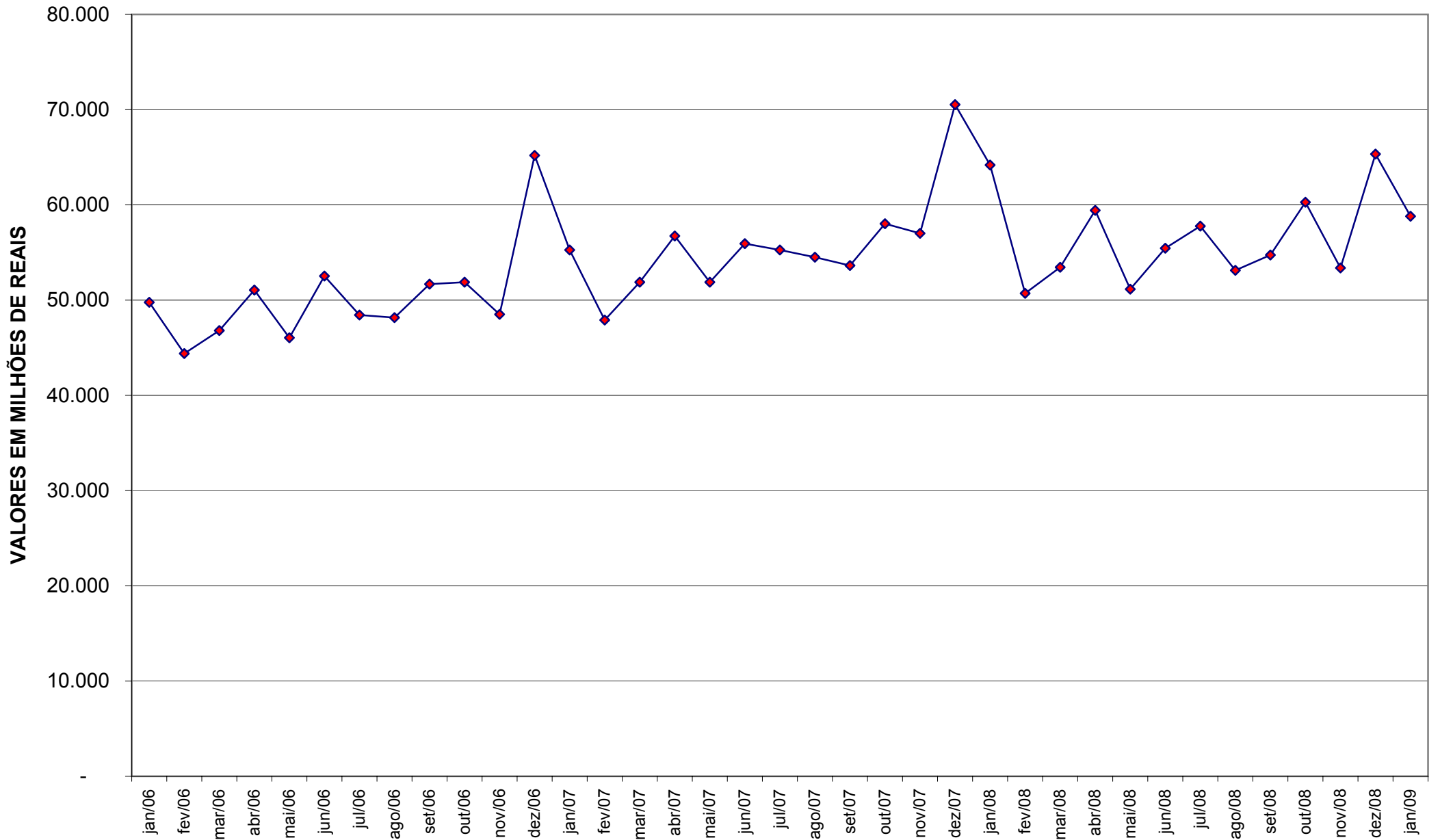