



Ministério da Fazenda



Receita Federal

Subsecretaria de Tributação e Contencioso

Coordenação-Geral de Estudos, Previsão e Análise

Análise da Arrecadação das Receitas Federais

DEZEMBRO/2009

MINISTRO DA FAZENDA

Guido Mantega

SECRETÁRIO DA RECEITA FEDERAL DO BRASIL

Otacílio Dantas Cartaxo

SUBSECRETÁRIO DE TRIBUTAÇÃO E CONTENCIOSO

Sandro de Vargas Serpa

COORDENADOR-GERAL DE ESTUDOS, PREVISÃO E ANÁLISE-SUBSTITUTO

Raimundo Eloi de Carvalho

Análise da Arrecadação das Receitas Federais – Dezembro de 2009

Equipe Técnica

Marcelo de Mello Gomide Loures
Marylda Macedo de Almeida e Castro
Francisco Rodrigues Braga Júnior
Itamar Alves Barbosa Júnior
Cristina Marcia Dias Hoffmann
Rogerio Augusto de Oliveira Lima

É autorizada a reprodução total ou parcial do conteúdo desta publicação desde que citada a fonte.

SAS, Q. 06, BL. O

Edifício Órgãos Centrais, 2º andar, sala 211

Brasília – DF CEP - 70.070-917

Brasil

Tel.: Voz : (061) 3412.5262/5263

Fax : (061) 3412.5203

<http://www.receita.fazenda.gov.br>

SUMÁRIO

I. Considerações Gerais.....	1
II. Desempenho do mês em relação ao mês anterior.....	4
III. Desempenho do mês em relação ao mesmo mês do ano anterior.....	4
IV. Desempenho acumulado no ano em relação ao mesmo período do ano anterior.....	8
V. Informações Adicionais.....	15
. Tabela I (Arrecadação – Novembro e Dezembro/09 e Dezembro/08 – A preços correntes).....	22
. Tabela I-A (Arrecadação – Novembro e Dezembro/09 e Dezembro/08 – IPCA).....	23
. Tabela I-B (Arrecadação – Novembro e Dezembro/09 e Dezembro/08 – IGP-DI).....	24
. Tabela II (Arrecadação – Janeiro a Dezembro – 2009/2008 – A preços correntes).....	25
. Tabela II-A (Arrecadação – Janeiro a Dezembro – 2009/2008 – IPCA).....	26
. Tabela II-B (Arrecadação – Janeiro a Dezembro – 2009/2008 – IGP-DI).....	27
. Tabela III (Arrecadação – Janeiro/05 a Dezembro /09 – A preços correntes).....	28
. Tabela III-A (Arrecadação – Janeiro/05 a Dezembro /09 – IPCA).....	29
. Tabela III-B (Arrecadação – Janeiro/05 a Dezembro /09 – IGP-DI).....	30
. Tabela IV (Depósitos Judiciais – Janeiro/05 a Dezembro /09 – A preços correntes).....	31
. Tabela IV-A (Depósitos Judiciais – Janeiro/05 a Dezembro /09 – IPCA).....	32
. Tabela IV-B (Depósitos Judiciais – Janeiro/05 a Dezembro /09 – IGP-DI).....	33
. Gráfico I-A (Arrecadação – Janeiro/06 a Dezembro /09 – IPCA).....	34
. Gráfico I-B (Arrecadação – Janeiro/06 a Dezembro /09 – IGP-DI).....	35
. Gráfico II-A (Arrecadação I. Renda, IPI e Contribuições – Janeiro/06 a Dezembro /09 – IPCA).....	36
. Gráfico II-B (Arrecadação I. Renda, IPI e Contribuições – Janeiro/06 a Dezembro /09 – IGP-DI).....	37

ANÁLISE DA ARRECADAÇÃO DAS RECEITAS FEDERAIS DEZEMBRO DE 2009

I. CONSIDERAÇÕES GERAIS

A arrecadação dos impostos e contribuições administrados pela Secretaria da Receita Federal do Brasil – RFB e das demais receitas, taxas e contribuições controladas por outros órgãos, atingiu o valor de **R\$ 73.869 milhões** no mês de dezembro de 2009 e de **R\$ 698.289 milhões** no ano de 2009.

O quadro a seguir apresenta os valores mensais e acumulados da arrecadação do período de janeiro a dezembro de 2008 e 2009 e as variações nominais e reais.

ARRECADAÇÃO DAS RECEITAS FEDERAIS
(A PREÇOS CORRENTES E A PREÇOS DE DEZEMBRO/09 - IPCA/IGP-DI)
PERÍODO: JANEIRO A DEZEMBRO - 2009/2008

RECEITA		ARRECADAÇÃO (R\$ MILHÕES)					VARIÇÃO (%)		
		2009			2008		DEZ/09 NOV/09	DEZ/09 DEZ/08	JAN-DEZ/09 JAN-DEZ/08
		DEZ	NOV	JAN-DEZ	DEZ	JAN-DEZ			
RECEITA ADMINISTRADA PELA RFB [A]	NOMINAL	70.094	66.697	671.614	65.319	660.201	5,09	7,31	1,73
	IPCA	70.094	66.944	682.983	68.136	704.449	4,71	2,87	(3,05)
	IGP-DI	70.094	66.623	669.184	64.381	669.195	5,21	8,87	(0,00)
DEMAIS RECEITAS [B]	NOMINAL	3.775	5.393	26.675	909	25.474	(30,01)	315,06	4,71
	IPCA	3.775	5.413	27.039	949	27.199	(30,27)	297,90	(0,59)
	IGP-DI	3.775	5.387	26.601	896	25.801	(29,93)	321,11	3,10
TOTAL [A]+[B]	NOMINAL	73.869	72.090	698.289	66.229	685.675	2,47	11,54	1,84
	IPCA	73.869	72.357	710.022	69.085	731.647	2,09	6,92	(2,96)
	IGP-DI	73.869	72.011	695.785	65.277	694.996	2,58	13,16	0,11

Ao longo do ano de 2009, o desempenho da arrecadação das receitas administradas pela RFB, em relação a igual período de 2008, ocorreu conforme demonstrado no quadro a seguir, encerrando o período com uma variação real (IPCA) acumulada, de **-3,05%**.

Cabe ressaltar que, até o mês de setembro/09, o comportamento da arrecadação das receitas administradas registrava um decréscimo de 7% que foi gradativamente se reduzindo, em decorrência dos resultados positivos, a partir do mês de outubro.

DESEMPENHO DA ARRECAÇÃO DAS RECEITAS ADMINISTRADAS PELA RFB
PERÍODO: JANEIRO A DEZEMBRO - 2009/2008

UNIDADE: R\$ MILHÕES

MÊS	ARRECAÇÃO (A PREÇOS CORRENTES)		VARIÇÃO (%)		
	2009 [A]	2008 [B]	NOMINAL [A]/[B]	REAL (IPCA) [A]/[B]	
				MÊS	ACUM.
JAN	58.794	59.404	(1,03)	(6,49)	(6,49)
FEV	44.347	47.122	(5,89)	(11,13)	(8,54)
MAR	52.486	50.012	4,95	(0,63)	(6,02)
ABR	55.475	56.209	(1,30)	(6,48)	(6,14)
MAI	48.934	49.307	(0,76)	(5,66)	(6,05)
JUN	52.860	54.456	(2,93)	(7,38)	(6,28)
JUL	55.727	57.362	(2,85)	(7,03)	(6,39)
AGO	51.046	52.562	(2,88)	(6,95)	(6,46)
SET	50.203	54.339	(7,61)	(11,46)	(7,01)
OUT	64.949	60.489	7,37	3,08	(5,91)
NOV	66.697	53.619	24,39	19,36	(3,68)
DEZ	70.094	65.319	7,31	2,87	(3,05)
TOTAL	671.614	660.201	1,73	-	(3,05)

O resultado da arrecadação em 2009 decorreu, principalmente, da conjugação dos seguintes fatores:

- **redução no crescimento de indicadores macroeconômicos:** embora tenham apresentado nítida recuperação nos últimos meses do ano, os principais indicadores macroeconômicos que influenciam diretamente a arrecadação de tributos, em especial a produção industrial, a lucratividade das empresas e o volume geral de vendas no varejo, apresentaram forte desaceleração no ano de 2009 em relação ao ano de 2008, conforme demonstrado no quadro a seguir;

PRINCIPAIS FATORES QUE INFLUENCIARAM O RESULTADO DA ARRECAÇÃO
VARIÇÃO EM RELAÇÃO AO MESMO PERÍODO ANTERIOR

1) INDICADORES MACROECONÔMICOS	FATO GERADOR DA ARRECAÇÃO (JAN-DEZ - 2009/2008)	
	DEZ/08-NOV/09 DEZ/07-NOV/08	DEZ/07-NOV/08 DEZ/06-NOV/07
	. LUCRO DAS EMPRESAS 4º trim08/4º trim07 (*) 1º trim09/1º trim08 (**)	-50,00%
. PRODUÇÃO INDUSTRIAL (PIM/IBGE)	-9,69%	4,80%
. VENDAS DE BENS E SERVIÇOS (PMC/IBGE)	6,00%	11,00%
. MASSA SALARIAL	11,32%	16,39%
. VALOR EM DÓLAR DAS IMPORTAÇÕES	-25,66%	43,88%
. VENDAS DE VEÍCULOS	5,30%	9,60%

(*) 85 maiores empresas com ações em bolsa.

(**) 149 empresas com ações em bolsa que já apresentaram balanço.

2) OUTROS	R\$ BILHÕES (JAN-DEZ - 2009-2008)
. DESONERAÇÕES	(24,9)
. COMPENSAÇÕES	(3,0)
. CPMF	(1,0)
. TRANSFERÊNCIA DE DEPÓSITOS - MP Nº 468/09	8,9
. PARCELAMENTOS LEI Nº 11.941/09 (*)	4,7
. CRÉDITO PRÊMIO - MP Nº 470/09	0,6

(*) Códigos específicos.

- **compensação no pagamento de tributos:** foi apurado, no período de janeiro a dezembro de 2009, acréscimo de compensações, especialmente de Cofins, PIS e Cide, no valor aproximado de R\$ 3,0 bilhões;
- **desonerações tributárias:** a redução na arrecadação de janeiro a dezembro de 2009 em relação ao mesmo período de 2008, decorrente de desonerações tributárias, foi estimada em R\$ 24,9 bilhões;
- **extinção da CPMF:** a CPMF foi extinta a partir dos fatos geradores de janeiro de 2008. No entanto, nesse mês, ocorreu arrecadação, ainda em valor expressivo, por conta de fatos geradores do último decêndio de dezembro/07;
- **transferência de depósitos judiciais:** transferência conforme MP 468/09 e Portarias 510/09 e 531/09 do Ministério da Fazenda, no valor acumulado de aproximadamente R\$ 8,9 bilhões;
- **parcelamento ou pagamento de dívidas:** recolhimentos em conformidade com a Lei 11.941/09, e relativos ao parcelamento instituído pela MP 470/09 (crédito prêmio do IPI).

O quadro a seguir destaca os principais tributos que mais concorreram para o resultado global e que sofreram influência direta dos fatores acima citados.

ARRECAÇÃO DAS RECEITAS ADMINISTRADAS PELA RFB
PERÍODO: JANEIRO A DEZEMBRO - 2009/2008
(A PREÇOS DE DEZEMBRO/09 - IPCA)

UNIDADE: R\$ MILHÕES

RECEITAS	2009 [A]	2008 [B]	DIFERENÇAS		PART. % NO TOTAL DA DIFERENÇA
			[A]-[B]	[A]/[B]%	
COFINS / PIS-PASEP	152.108	162.613	(10.505)	(6,46)	48,94
IPI (Exceto Vinculado)	22.703	31.018	(8.314)	(26,81)	38,73
IRPJ /CSLL	131.129	137.648	(6.519)	(4,74)	30,37
IOF	19.559	21.692	(2.132)	(9,83)	9,93
CIDE-COMBUSTÍVEIS	4.884	6.363	(1.479)	(23,24)	6,89
CPMF	289	1.254	(965)	(76,96)	4,50
IRPF	15.098	16.010	(912)	(5,69)	4,25
OUTRAS RECEITAS ADMINISTRADAS	133.173	135.496	(2.323)	(1,71)	10,82
SUBTOTAL [A]	478.943	512.093	(33.150)	(6,47)	154,44
RECEITA PREVIDENCIÁRIA [B]	204.040	192.355	11.685	6,07	(54,44)
TOTAL [A]+[B]	682.983	704.449	(21.465)	(3,05)	100,00

A análise detalhada do comportamento da arrecadação está contida nos itens **II e III** a seguir.

II. DESEMPENHO DA ARRECAÇÃO DE DEZEMBRO DE 2009 EM RELAÇÃO A NOVEMBRO DE 2009 (Tabelas I, I-A, e I-B).

A arrecadação das Receitas Administradas pela RFB apresentou, no mês de dezembro de 2009, variações reais (IPCA/IGP-DI) de **+4,71%/+5,21%** em relação ao mês anterior.

Esse resultado decorreu, fundamentalmente, em razão da incidência da contribuição previdenciária sobre o 13º salário, em dezembro/09, e do acréscimo de arrecadação, em novembro/09, por conta da transferência de depósitos judiciais (estoque) e do parcelamento instituído pela Lei 11.941/09.

III. DESEMPENHO DA ARRECAÇÃO DE DEZEMBRO DE 2009 EM RELAÇÃO A DEZEMBRO DE 2008 (Tabelas I, I-A, e I-B).

A arrecadação das Receitas Administradas pela RFB apresentou, no mês de dezembro de 2009, variações reais de **+2,87%/+8,87%** em relação ao mesmo mês do ano anterior.

- **I. Importação (-16,50%/-11,63%) e IPI-Vinculado (-21,25%/-16,66%):** resultado decorrente, principalmente, da conjugação dos seguintes

fatores: redução de 26,90% na taxa média de câmbio, elevação de 11,83% no valor em dólar das importações, de 6,91% na alíquota média efetiva do I. Importação e de 1,07% na alíquota média efetiva do IPI-Vinculado;

- **IPI-Bebidas (+14,74% - nominal):** mudança do período de apuração, de decendial para mensal (Lei 11.774/08), em setembro de 2008, e alteração da sistemática de tributação do setor de bebidas, conforme Leis 11.727/08 e 11.827/08 e Decreto 6.707/08;
- **IPI-Automóveis (+2,57%/+8,55%):** resultado decorrente da combinação do aumento de 38,4% no volume de vendas de veículos, de novembro/09 em relação a novembro/08, e da redução temporária das alíquotas do IPI-Automóveis;
- **IPI-Outros (+9,01%/+15,37%):** crescimento de 5,1% na produção industrial de novembro/09 em relação a novembro/08 (Pesquisa Industrial Mensal – Produção Física / IBGE), reclassificação de R\$ 214 milhões de outras receitas administradas para o IPI e desonerações tributárias;
- **IRPJ (+22,49%/+29,63%) e CSLL (-10,55%/-5,33%):** reclassificação, em dezembro/09, de R\$ 965 milhões, de outras receitas administradas para o IRPJ e o recolhimento extraordinário, de aproximadamente R\$ 105 milhões, de depósitos judiciais de CSLL, em dezembro de 2008;

ARRECAÇÃO DO IRPJ/CSLL POR SETOR ECONÔMICO
PERÍODO: DEZEMBRO - 2009/2008
(A PREÇOS DE DEZEMBRO/09 - IPCA)

UNIDADE: R\$ MILHÕES

SETOR ECONÔMICO	ARRECAÇÃO		DIFERENÇAS		PART. % NA VARIÇÃO TOTAL
	DEZ/09 [A]	DEZ/08 [B]	[A]-[B]	[A]/[B]%	
. COMBUSTÍVEIS	716	172	543	315,14	72,24
. ENTIDADES FINANCEIRAS	1.221	973	249	25,56	33,06
. FABRICAÇÃO DE VEÍCULOS AUTOMOTORES	366	283	82	29,03	10,94
. TRANSPORTE TERRESTRE	157	94	64	67,89	8,45
. FABRIC. DE EQUIP. DE INFORMÁTICA E ELETRÔNICOS	75	39	36	91,02	4,73
. FABRICAÇÃO DE BEBIDAS	96	64	32	50,22	4,29
. COMÉRCIO E REPAR. DE VEÍC. AUTOMOT. E MOTOCICL.	118	93	25	26,96	3,33
. FABRIC. DE PROD. DE BORRACHA E DE MAT. PLÁSTICO	71	50	21	41,23	2,74
. ATIVIDADES DE RÁDIO E DE TELEVISÃO	48	38	10	26,03	1,31
. ATIVIDADES IMOBILIÁRIAS	42	33	10	30,13	1,31
SUBTOTAL [A]	2.909	1.838	1.071	58,24	142,39
DEMAIS [B]	5.587	5.906	(319)	(5,40)	(42,39)
TOTAL [C]=[A]+[B]	8.496	7.744	752	9,71	100,00

- **IRRF-Rendimentos do Trabalho (-9,69%/-4,43%):** resultado da conjugação dos seguintes fatores: variação nominal de +4,17% (IPCA -0,05%) da massa salarial habitual, apurada pela Pesquisa Mensal de Emprego (PME/IBGE), do mês de novembro de 2009 em relação ao mesmo período de 2008; alteração da tabela de incidência do IRPF (Lei 11.945/09);
- **IRRF-Rendimentos de Capital (-15,85%/-10,94%):** redução na taxa de juros e maior estabilidade da taxa de câmbio em 2009. Maiores quedas nominais observadas nos itens: Operações de Swap (-86,29%), Aplicações Financeiras em Renda Fixa - PJ (-32,24%) e Aplicações Financeiras em Renda Fixa - PF (-9,00%);
- **IRRF-Remessas para o Exterior (-25,44%/-21,09%):** maior queda nominal observado no item Rendimentos do trabalho (-65,30%), em decorrência de recolhimento extraordinário no valor de R\$ 510 milhões, em dezembro/08;
- **IRRF-Outros Rendimentos (-41,38%/-37,97%):** depósito judicial extraordinário, em dezembro/08, no valor de R\$ 240 milhões;
- **IOF (+11,08%/+17,56%):** alteração da alíquota do IOF nas liquidações de operações de câmbio para ingresso de recursos no País, realizadas por investidor estrangeiro, para aplicação no mercado financeiro e de capitais;

ARRECADAÇÃO DO IOF
PERÍODO: DEZEMBRO - 2009/2008
(A PREÇOS DE DEZEMBRO/09 - IPCA)

UNIDADE: R\$ MILHÕES

DISCRIMINAÇÃO	ARRECADAÇÃO		DIFERENÇAS	
	DEZ/09 [A]	DEZ/08 [B]	[A]-[B]	[A]/[B]%
OPERAÇÕES DE CRÉDITO - PESSOA JURÍDICA	721	752	(31)	(4,15)
OPERAÇÕES DE CRÉDITO - PESSOA FÍSICA	496	540	(43)	(8,05)
OPERAÇÕES DE CÂMBIO - SAÍDA DE MOEDA	168	292	(124)	(42,41)
OPERAÇÕES DE CÂMBIO - ENTRADA DE MOEDA	428	59	368	622,52
SUBTOTAL [A]	1.813	1.644	170	10,32
OUTROS [B]	320	277	43	15,56
TOTAL [A]+[B]	2.133	1.921	213	11,08

- **CPMF (-54,16%/-51,49%):** extinção da CPMF a partir de janeiro/08. A arrecadação relativa ao mês de dezembro/09 é decorrente de lançamento de ofício, acréscimos legais e ação judicial;

- **COFINS (+21,40%/+28,48%) e PIS/PASEP (+15,70%/+28,45%):** crescimento de 16,4% do volume de vendas de novembro/09 em relação a novembro/08 (PMC – IBGE) e recolhimento em atraso, no valor de aproximadamente R\$ 1 bilhão por instituição do setor financeiro; cabe destacar que contribuiu para esse crescimento a compensação de tributos, no valor de R\$ 870 milhões, em dezembro/08;

ARRECADAÇÃO DA COFINS/PIS-PASEP POR SETOR ECONÔMICO
PERÍODO: DEZEMBRO - 2009/2008
(A PREÇOS DE DEZEMBRO/09 - IPCA)

UNIDADE: R\$ MILHÕES

SETOR ECONÔMICO	ARRECADAÇÃO		DIFERENÇAS		PART. % NA VARIACÃO TOTAL
	DEZ/09 [A]	DEZ/08 [B]	[A]-[B]	[A]/[B]%	
. ENTIDADES FINANCEIRAS	2.411	946	1.466	155,02	57,04
. COMBUSTÍVEIS	1.276	310	966	311,66	37,59
. FABRICAÇÃO DE VEÍCULOS AUTOMOTORES	853	510	343	67,31	13,36
. FABRICAÇÃO DE PRODUTOS DO FUMO	118	61	57	93,18	2,21
. FABRIC. DE PROD. DE BORRACHA E DE MAT. PLÁSTICO	243	192	51	26,87	2,00
. FABRIC. DE MÁQUINAS, APAR. E MATERIAIS ELÉTRICOS	184	144	40	27,89	1,56
. COMÉRCIO ATACADISTA	1.142	1.113	29	2,59	1,12
. FABRIC. DE PRODUTOS DE MINERAIS NÃO-METÁLICOS	183	156	27	17,58	1,07
. CONFECÇÃO DE ARTIGOS DO VESTUÁRIO	117	92	25	27,12	0,97
. FABRICAÇÃO DE BEBIDAS	74	51	24	46,67	0,92
SUBTOTAL [A]	6.603	3.574	3.028	84,73	117,85
DEMAIS [B]	8.680	9.139	(459)	(5,02)	(17,85)
TOTAL [C]=[A]+[B]	15.283	12.713	2.570	20,21	100,00

- **CIDE-Combustíveis (+73,86%-nominal):** aumento da alíquota da CIDE incidente sobre gasolina e diesel para fatos geradores a partir de junho/09 (Decreto 6.875/09);
- **Outras Receitas Administradas (-74,88%/-73,42%):** reclassificação de R\$ 1,3 bilhão que haviam sido classificadas, anteriormente, no item pagamentos unificados, para o IRPJ (R\$ 965 milhões) e o IPI (R\$ 241 milhões);
- **Receita Previdenciária (+5,48%/+11,63%):** a Receita Própria apresentou variações reais de +5,51%/+11,66% e as Demais cresceram +5,11%/+11,24%.

Contribuíram para o resultado do mês as receitas de depósitos judiciais (+56,29%, devido a depósito atípico no montante de R\$ 99,6 milhões), órgãos do Poder Público (+42,07%), repasses (+26,82%), empresas optantes pelo

Simplex (+15,60%), arrecadação de pessoa física (+12,05%) e empresas em geral (+9,73).

A variação nominal da massa salarial habitual, apurada pela Pesquisa Mensal de Emprego (PME/IBGE), do mês de novembro de 2009 em relação ao mesmo período de 2008 foi de +4,17% (IPCA -0,05%).

O Cadastro Geral de Empregados e Desempregados (CAGED/MTE) apresentou para o mês de novembro de 2009 um saldo positivo de 246.695 contratações. Contribuíram positivamente para o resultado os setores de Comércio (+116,6 mil empregos), Serviços (+87,3 mil postos), Indústria de Transformação (+39,6 mil vagas) e Construção Civil (+17,8 mil vagas). O setor Agropecuário teve uma perda de 16,6 mil postos de trabalho;

- **Demais Receitas (+297,90%/+321,11%):** transferência de valores não tributários (depósitos judiciais), via DARF, conforme Portaria 510 do Ministério da Fazenda, de 16 de outubro de 2009, no valor de R\$ 2,3 bilhões.

IV. DESEMPENHO DA ARRECADAÇÃO ACUMULADA DE JANEIRO A DEZEMBRO DE 2009 EM RELAÇÃO AO MESMO PERÍODO DE 2008 (Tabelas II, II-A, e II-B).

A arrecadação das Receitas Administradas pela RFB apresentou, em 2009, variações reais de **-3,05%/0,00%** em relação ao mesmo período de 2008.

A seguir, estão discriminados, por tributo, as variações reais mais relevantes e os fatores que concorreram para o resultado.

- **I. Importação (-10,80%/-7,96%) e IPI-Vinculado (-22,76%/-20,26%):** resultado decorrente, principalmente, da conjugação dos seguintes fatores: redução de 25,66% no valor em dólar das importações, elevação de 16,72% na alíquota média efetiva do I. Importação, de 2,53% na alíquota média efetiva do IPI-Vinculado e de 8,49% na taxa média de câmbio;
- **IPI-Bebidas (-6,02% - nominal):** mudança do período de apuração, de decendial para mensal (Lei 11.774/08), e alteração da sistemática da tributação do setor de bebidas, conforme Leis 11.727/08 e 11.827/08 e Decreto 6.707/08;

- **IPI-Automóveis (-67,53%/-66,30%):** redução de alíquotas do IPI-Automóveis para os fatos geradores de janeiro a dezembro de 2009 e criação de mecanismo para permitir que a nova tabela fosse aplicada, também, ao estoque de veículos ainda não negociados até 12 de dezembro de 2008 (Decretos 6.687/08, 6.809/09, e 6.890/09);
- **IPI-Outros (-19,70%/-17,07%):** queda de 9,3% na produção industrial no período acumulado de janeiro a novembro de 2009 em relação a janeiro a novembro de 2008 e desonerações do IPI incidente, principalmente, sobre caminhões, materiais de construção e eletrodomésticos (Decretos 6.696/09, 6.809/09, 6.823/09, 6.825/09, 6.826/09 e 6.890/09). A seguir, quadro demonstrativo da arrecadação desse tributo destacando os principais setores;

ARRECADAÇÃO DO IPI-OUTROS POR SETOR ECONÔMICO
PERÍODO: JANEIRO A DEZEMBRO - 2009/2008
(A PREÇOS DE DEZEMBRO/09 - IPCA)

UNIDADE: R\$ MILHÕES

SETOR ECONÔMICO	ARRECADAÇÃO		DIFERENÇAS		PART. % NA VARIÇÃO TOTAL
	JAN-DEZ/09 [A]	JAN-DEZ/08 [B]	[A]-[B]	[A]/[B]%	
. METALURGIA	1.385	2.297	(912)	(39,71)	24,91
. FABRIC. DE VEÍC. AUTOMOTORES (exceto automóveis)	895	1.577	(681)	(43,21)	18,61
. FABRIC. DE PRODUTOS DE MINERAIS NÃO-METÁLICOS	869	1.318	(449)	(34,08)	12,27
SUBTOTAL [A]	3.149	5.192	(2.043)	(39,34)	55,78
DEMAIS [B]	11.772	13.391	(1.619)	(12,09)	44,22
TOTAL [C]=[A]+[B]	14.921	18.582	(3.662)	(19,70)	100,00

- **IRPF (-5,69%/-2,79%):** queda concentrada no item referente a Ganhos de Capital na Alienação de Bens, item que, em 2008, foi beneficiado pelo desempenho positivo da economia;

ARRECADAÇÃO DO IRPF
PERÍODO: JANEIRO A DEZEMBRO - 2009/2008
(A PREÇOS DE DEZEMBRO/09 - IPCA)

UNIDADE: R\$ MILHÕES

DISCRIMINAÇÃO	ARRECADAÇÃO		DIFERENÇAS	
	JAN-DEZ/09 [A]	JAN-DEZ/08 [B]	[A]-[B]	[A]/[B]%
QUOTAS-DECLARAÇÃO	6.943	6.291	652	10,36
GANHOS CAPITAL ALIEN. BENS DUR./DEP. JUD.	2.942	4.963	(2.021)	(40,72)
GANHOS LÍQUIDOS EM OPERAÇÕES EM BOLSA	1.028	879	149	16,98
OUTROS	4.185	3.877	308	7,95
TOTAL	15.098	16.010	(912)	(5,69)

- IRPJ (-5,07%/-2,37%) e CSLL (-4,09%/-1,35%):** os principais fatores que, em conjunto, contribuíram para esse resultado foram: a) redução da lucratividade das empresas no acumulado do ano; b) transferências de depósitos judiciais de outros bancos para a conta da União, em conformidade com as Portarias MF 510/09 e 531/09 e MP 468/09, e c) recolhimento de débitos em atraso, conforme a Lei 11.941/09. A arrecadação da CSLL foi influenciada, também, pela majoração da alíquota das instituições financeiras, de 9% para 15%, a partir dos fatos geradores ocorridos em maio/08 (Lei 11.727/08) e pela retomada do recolhimento regular por empresa do setor que, em 2008, havia suspenso o pagamento da contribuição. Os quadros, a seguir, apresentam o desempenho da arrecadação dos principais itens do IRPJ e da CSLL e dos setores que mais contribuíram para o resultado;

ARRECADAÇÃO DO IRPJ/CSLL
PERÍODO: JANEIRO A DEZEMBRO - 2009/2008
(A PREÇOS DE DEZEMBRO/09 - IPCA)

UNIDADE: R\$ MILHÕES

DISCRIMINAÇÃO	ARRECADAÇÃO		DIFERENÇAS	
	JAN-DEZ/09 [A]	JAN-DEZ/08 [B]	[A]-[B]	[A]/[B]%
ESTIMATIVA MENSAL	64.008	77.131	(13.122)	(17,01)
FINANCEIRA	19.012	16.259	2.753	16,93
DEMAIS	44.996	60.871	(15.875)	(26,08)
DECLARAÇÃO DE AJUSTE	8.457	6.714	1.742	25,95
FINANCEIRA	3.959	3.445	514	14,91
DEMAIS	4.498	3.269	1.229	37,59
LUCRO PRESUMIDO	23.575	23.329	246	1,06
DEP. JUD./ADM. E ACRÉSC. LEGAIS	9.159	8.624	534	6,20
OUTROS	25.930	21.850	4.080	18,67
TOTAL	131.129	137.648	(6.519)	(4,74)

ARRECAÇÃO DO IRPJ/CSLL POR SETOR ECONÔMICO
PERÍODO: JANEIRO A DEZEMBRO - 2009/2008
(A PREÇOS DE DEZEMBRO/09 - IPCA)

UNIDADE: R\$ MILHÕES

SETOR ECONÔMICO	ARRECAÇÃO		DIFERENÇAS		PART. % NA VARIÇÃO TOTAL
	JAN-DEZ/09 [A]	JAN-DEZ/08 [B]	[A]-[B]	[A]/[B]%	
. COMBUSTÍVEIS	7.197	11.227	(4.030)	(35,89)	61,81
. FABRICAÇÃO DE VEÍCULOS AUTOMOTORES	3.360	5.915	(2.555)	(43,20)	39,19
. METALURGIA	3.437	5.339	(1.902)	(35,62)	29,17
. ATIVIDADES AUXILIARES DO SETOR FINANCEIRO	3.060	4.206	(1.146)	(27,25)	17,58
. COMÉRCIO ATACADISTA	7.681	8.468	(787)	(9,29)	12,07
. FABRICAÇÃO DE PRODUTOS QUÍMICOS	2.448	3.210	(761)	(23,72)	11,68
. COMÉRCIO E REPAR. DE VEÍC. AUTOMOT. E MOTOCICL.	1.856	2.387	(531)	(22,26)	8,15
. FABRICAÇÃO DE MÁQUINAS E EQUIPAMENTOS	1.280	1.755	(475)	(27,06)	7,28
. ATIV. DE SEDES DE EMPRESAS, CONSULT. EM GESTÃO	1.298	1.765	(467)	(26,48)	7,17
. EXTRAÇÃO DE MINERAIS METÁLICOS	2.558	2.964	(406)	(13,71)	6,23
SUBTOTAL [A]	34.175	47.236	(13.061)	(27,65)	200,34
DEMAIS [B]	96.954	90.412	6.541	7,23	(100,34)
TOTAL [C]=[A]+[B]	131.129	137.648	(6.519)	(4,74)	100,00

- **IRRF-Rendimentos do Trabalho (-3,56%/-0,74%):** resultado da conjugação dos seguintes fatores: a) crescimento nominal de +11,32% (IPCA +6,06%) da massa salarial habitual, do período de dezembro de 2008 a novembro de 2009, apurado pela PME/IBGE nas seis principais regiões metropolitanas brasileiras, em relação a igual período do ano anterior, e b) alteração da tabela de incidência do IRPF (Lei 11.945/09);
- **IRRF-Rendimentos de Capital (-11,80%/-8,82%):** redução na taxa de juros e maior estabilidade da taxa de câmbio em 2009. Maiores quedas nominais observadas nos itens: Aplicações Financeiras em Renda Fixa - PJ (-16,40%) e Operações de Swap (-33,63%);
- **IRRF-Rendimentos de Residentes no Exterior (+6,47%/+9,70%):** crescimento influenciado pela elevação de 8,49 % da taxa média de câmbio;
- **IOF (-9,83%/-6,91%):** alteração da alíquota do IOF nas liquidações de operações de câmbio para ingresso de recursos no País, realizadas por investidor estrangeiro, para aplicação no mercado financeiro e de capitais, constantes dos Decretos 6.983/09, 6.894/09 e 7.011/09 e, também, alteração das alíquotas do IOF, em conformidade com as desonerações constantes dos Decretos 6.391/08, 6.453/08, 6.566/08, 6.613/08, 6.655/08 e 6.691/08. A seguir, quadro demonstrativo da arrecadação desse tributo;

ARRECADAÇÃO DO IOF
PERÍODO: JANEIRO A DEZEMBRO - 2009/2008
(A PREÇOS DE DEZEMBRO/09 - IPCA)

UNIDADE: R\$ MILHÕES

DISCRIMINAÇÃO	ARRECADAÇÃO		DIFERENÇAS	
	JAN-DEZ/09 [A]	JAN-DEZ/08 [B]	[A]-[B]	[A]/[B]%
OPERAÇÕES DE CRÉDITO - PESSOA JURÍDICA	7.751	7.847	(96)	(1,23)
OPERAÇÕES DE CRÉDITO - PESSOA FÍSICA	5.785	7.927	(2.142)	(27,03)
OPERAÇÕES DE CÂMBIO - SAÍDA DE MOEDA	1.446	2.070	(624)	(30,14)
OPERAÇÕES DE CÂMBIO - ENTRADA DE MOEDA	1.307	750	557	74,21
SUBTOTAL [A]	16.288	18.594	(2.306)	(12,40)
OUTROS [B]	3.271	3.098	173	5,59
TOTAL [A]+[B]	19.559	21.692	(2.132)	(9,83)

- **CPMF (-76,96%/-76,54%):** extinção da CPMF para fatos geradores a partir de janeiro de 2008. A arrecadação de janeiro a dezembro de 2009 decorre principalmente de lançamento de ofício, acréscimos legais e ação judicial, enquanto que a de janeiro a dezembro de 2008 contempla, ainda, a arrecadação relativa a fatos geradores do último decêndio de dezembro/07;
- **COFINS (-7,04%/-4,03%) PIS/PASEP (-4,25%/-1,19%):** os fatores mais relevantes para esse resultado foram: a) realização de compensações de pagamentos indevidos ou a maior, no montante de R\$ 2,7 bilhões; b) desonerações promovidas por meio das Leis 11.774/08, 11.787/08, 11.945/09 e 12.024/09 e pela MP 465/09; c) transferências de depósitos judiciais de outros bancos para a conta da União, em conformidade com as Portarias MF 510/09 e 531/09, e d) recolhimento de débitos em atraso de acordo com a Lei 11.941/09. O quadro a seguir apresenta a arrecadação desses tributos desmembrada pelos principais itens e setores econômicos;

ARRECADAÇÃO DA COFINS/PIS-PASEP
PERÍODO: JANEIRO A DEZEMBRO - 2009/2008
(A PREÇOS DE DEZEMBRO/09 - IPCA)

UNIDADE: R\$ MILHÕES

DISCRIMINAÇÃO	ARRECADAÇÃO		DIFERENÇAS	
	JAN-DEZ/09 [A]	JAN-DEZ/08 [B]	[A]-[B]	[A]/[B]%
IMPORTAÇÃO	25.610	31.753	(6.143)	(19,35)
DEPÓSITO JUDICIAL/ADMINISTRATIVO	4.553	3.149	1.404	44,60
ACRÉSCIMOS LEGAIS	4.001	4.288	(287)	(6,70)
OUTROS	117.944	123.423	(5.479)	(4,44)
TOTAL	152.108	162.613	(10.505)	(6,46)

ARRECAÇÃO DA COFINS/PIS-PASEP POR SETOR ECONÔMICO
PERÍODO: JANEIRO A DEZEMBRO - 2009/2008
(A PREÇOS DE DEZEMBRO/09 - IPCA)

UNIDADE: R\$ MILHÕES

SETOR ECONÔMICO	ARRECAÇÃO		DIFERENÇAS		PART. % NA VARIÇÃO TOTAL
	JAN-DEZ/09 [A]	JAN-DEZ/08 [B]	[A]-[B]	[A]/[B]%	
. COMBUSTÍVEIS	12.027	15.415	(3.387)	(21,98)	32,24
. METALURGIA	2.529	5.042	(2.513)	(49,84)	23,92
. COMÉRCIO ATACADISTA	11.842	12.710	(868)	(6,83)	8,26
. TELECOMUNICAÇÕES	4.696	5.561	(865)	(15,55)	8,23
. FABRIC. DE EQUIP. DE INFORMÁTICA E ELETRÔNICOS	2.787	3.611	(824)	(22,82)	7,85
. FABRICAÇÃO DE PRODUTOS QUÍMICOS	4.258	5.014	(756)	(15,08)	7,20
. FABRICAÇÃO DE VEÍCULOS AUTOMOTORES	9.070	9.614	(544)	(5,66)	5,18
. FABRICAÇÃO DE MÁQUINAS E EQUIPAMENTOS	2.393	2.915	(522)	(17,91)	4,97
. FABRICAÇÃO DE PRODUTOS ALIMENTÍCIOS	3.049	3.465	(416)	(12,00)	3,96
. FABRIC. OUTROS EQUIP. TRANSP., EXC. VEÍC. AUTOM.	769	1.146	(377)	(32,91)	3,59
SUBTOTAL [A]	53.420	64.492	(11.072)	(17,17)	105,40
DEMAIS [B]	98.688	98.121	567	0,58	(5,40)
TOTAL [C]=[A]+[B]	152.108	162.613	(10.505)	(6,46)	100,00

- **CIDE-Combustíveis (-18,64% - nominal):** redução da alíquota específica por metro cúbico de gasolina e diesel, a partir de fatos geradores de maio/08 (Decreto 6.446/08), e compensações, nos meses de janeiro a março/09, no valor de aproximadamente R\$ 1 bilhão;
- **Outras Receitas Administradas (+88,71%/+95,79%):** resultado é decorrente da combinação dos seguintes fatores: a) transferência de depósitos judiciais e extrajudiciais, anteriores à Lei 9.703/98, da Caixa Econômica Federal para o Tesouro Nacional, em conformidade com a MP 468/09 e as Portarias MF 510/09 e 531/09; b) parcelamento, conforme a Lei 11.941/09; c) recolhimento, em novembro/09 e dezembro/09, de parcelamento relativo ao crédito prêmio do IPI, conforme Medida Provisória 470/09, e d) crescimento da arrecadação de loterias, de depósitos judiciais e dos itens relativos às multas e aos juros por falta de entrega de declaração ou entrega fora do prazo;
- **Receita Previdenciária (+6,07%/+9,51%):** a Receita Própria apresentou crescimentos reais de +6,25%/+9,73%, e as Demais (+4,42%/+7,35%).

As receitas que mais contribuíram para o resultado do ano de 2009 foram de depósitos judiciais (+188,28%, devido a depósitos atípicos, que totalizaram R\$ 2,36 bilhões), órgãos

do Poder Público (+32,94%), repasses (+23,74%), empresas optantes pelo Simples (+15,11%), arrecadação de pessoa física (+11,83), retenção de 11% (+9,59%) e empresas em geral (+8,98%).

ARRECADAÇÃO DA RECEITA PREVIDENCIÁRIA

PERÍODO: JANEIRO A DEZEMBRO - 2009/2008

UNIDADE: R\$ MILHÕES

RECEITA PREVIDENCIÁRIA	ARRECADAÇÃO (A PREÇOS CORRENTES)			VARIÇÃO REAL (%)	
	2009 [A]	2008 [B]	[A]-[B]	[A]/[B] (IPCA)	[A]/[B] (IGP-DI)
PRÓPRIA	182.126	163.486	18.640	6,25	9,73
DEMAIS	18.611	16.991	1.620	4,42	7,35
TOTAL	200.737	180.476	20.261	6,07	9,51

Fontes: SIAFI, SCF e Fluxo de Caixa INSS.

A massa salarial habitual, do período de dezembro de 2008 a novembro de 2009, apurada pela PME/IBGE nas seis principais regiões metropolitanas brasileiras, apresentou crescimento nominal de +11,32%, em relação a igual período do ano anterior (IPCA +6,06%).

De acordo com o CAGED/MTE, de janeiro a novembro de 2009, foram criados 1.410.302 empregos formais. Os setores que mais contribuíram para esse resultado foram os de Serviços (+568,3 mil postos de trabalho), Comércio (+286,6 mil empregos), Construção Civil (+228,2 mil empregos), Indústria (+176,9 mil postos), Agropecuária (+101,8 mil vagas) e Administração Pública (+40,3 mil vagas). Nos últimos doze meses foram gerados 755.356 empregos formais;

- **Demais Receitas (-0,59%/+3,10%):** transferência de valores não tributários (depósitos judiciais), via DARF, conforme Portaria 510 do Ministério da Fazenda, de 16 de outubro de 2009, no valor de R\$ 6,1 bilhões.

V. INFORMAÇÕES ADICIONAIS:

a) PARCELAMENTOS

a.1) REFIS

Foram recepcionados, até dezembro de 2001, 129.166 termos de opções pelo REFIS. Até o mês de março de 2009, considerando as exclusões e reinclusões por medida judicial, permanecem 12.096 empresas no programa.

O quadro a seguir mostra a evolução da arrecadação do REFIS, referente aos impostos e contribuições administrados pela RFB, no ano de 2008 e nos meses de janeiro a dezembro de 2009.

ARRECAÇÃO DO REFIS
PERÍODO: 2008 E JANEIRO A DEZEMBRO DE 2009
(A PREÇOS CORRENTES)

UNIDADE: R\$ MILHÕES

MÊS	ARRECAÇÃO
JAN-DEZ 2008	779
JAN	66
FEV	52
MAR	60
ABR	62
MAI	56
JUN	42
JUL	34
AGO	54
SET	54
OUT	53
NOV	35
DEZ	29
JAN-DEZ 2009	599

a.2) PAES e PAEX

Os quadros, a seguir, mostram a arrecadação relativa ao parcelamento especial (PAES), em conformidade com o art. 1º da Lei 10.684/03, e a relativa ao PAEX, em conformidade com a MP 303/06.

ARRECAÇÃO DO PAES
PERÍODO: 2008 E JANEIRO A DEZEMBRO DE 2009
(A PREÇOS CORRENTES)

MÊS	PESSOAS FÍSICAS		PESSOAS JURÍDICAS		TOTAL	
	VALOR (R\$ MILHÕES)	Nº CONTRIB. COM DÉBITOS EM PARCELAMENTO	VALOR (R\$ MILHÕES)	Nº CONTRIB. COM DÉBITOS EM PARCELAMENTO	VALOR (R\$ MILHÕES)	Nº CONTRIB. COM DÉBITOS EM PARCELAMENTO
JAN-DEZ 2008	66	-	2.477	-	2.543	-
JAN	5	13.647	197	67.881	202	81.528
FEV	5	13.560	195	67.356	200	80.916
MAR	5	13.416	192	66.634	197	80.050
ABR	5	13.365	186	66.346	190	79.711
MAI	5	13.225	182	65.519	187	78.744
JUN	5	13.124	177	64.908	182	78.032
JUL	5	13.074	178	64.614	183	77.688
AGO	4	12.507	167	62.002	171	74.509
SET	4	11.735	158	58.382	161	70.117
OUT	4	9.017	148	36.475	152	45.492
NOV	3	7.367	88	26.960	91	34.327
DEZ	3	6.990	88	25.213	90	32.203
JAN-DEZ 2009	51	-	1.956	-	2.007	-

ARRECAÇÃO MP Nº 303/06 (PAEX)
PERÍODO: 2008 E JANEIRO A DEZEMBRO DE 2009
(A PREÇOS CORRENTES)

UNIDADE: R\$ MILHÕES

RECEITAS	2008	2009												TOTAL	
		JAN	FEV	MAR	ABR	MAI	JUN	JUL	AGO	SET	OUT	NOV	DEZ		
I. IMPORTAÇÃO	6	1	0	0	0	1	0	0	0	0	0	0	0	0	5
IPI	144	11	10	10	11	10	8	9	9	6	5	2	1	91	
I. RENDA	387	29	29	31	29	28	26	27	23	17	13	6	4	262	
IOF	1	0	0	0	0	0	0	0	0	0	0	0	0	0	
COFINS	966	73	73	75	72	68	65	64	56	46	34	16	12	653	
PIS/PASEP	280	23	22	23	21	20	19	19	19	15	11	6	7	204	
CSLL	176	13	13	14	13	12	11	11	10	8	6	3	2	117	
SIMPLES (*)	17	14	14	13	12	12	12	12	10	9	8	5	-	122	
OUTRAS	190	1	1	1	1	1	1	1	1	1	1	0	1	11	
RECEITA ADMINISTRADA PELA RFB	2.167	165	162	168	158	152	144	143	128	102	77	38	28	1.465	

(*) Art. 8º MP 303/06.

a.3) PARCELAMENTO - Lei 11.941/09 (códigos específicos)

O quadro a seguir mostra a arrecadação relativa ao parcelamento, em conformidade com a Lei 11.941/09.

ARRECAÇÃO DA LEI Nº 11.941/09
PERÍODO: AGOSTO A DEZEMBRO DE 2009
(A PREÇOS CORRENTES)
UNIDADE: R\$ MILHÕES

MÊS	ARRECAÇÃO
AGO	76
SET	235
OUT	776
NOV	3.003
DEZ	648
AGO-DEZ 2009	4.739

b) SIMPLES

O Simples-Nacional, instituído pela Lei Complementar 123, de 14 de dezembro de 2006, permitiu às empresas de pequeno porte e às microempresas, optantes, recolherem, de forma unificada, tributos e contribuições de competência da União, dos Estados e dos Municípios. Essa nova sistemática começou a vigorar em 1º de agosto de 2007, produzindo efeitos na arrecadação de setembro de 2007.

A seguir são apresentados os quadros com o balanço das adesões e o resultado da arrecadação das empresas do Simples-Nacional.

DISCRIMINAÇÃO	2007	2008	Total
EMPRESAS MIGRADAS AUTOMATICAMENTE DO SIMPLES FEDERAL	1.337.103	-	1.337.103
EMPRESAS QUE OPTARAM A PARTIR DE 01/07/2007 - ADESÕES TOTAIS	1.946.110	629.234	2.575.344
TOTAL MIGRAÇÕES E OPÇÕES [A]	3.283.213	629.234	3.912.447
DEFERIMENTOS (*)	1.551.121	463.539	2.014.660
ADESÕES INDEFERIDAS PELA RFB	151.031	41.683	192.714
ADESÕES INDEFERIDAS POR ESTADOS E MUNICÍPIOS	243.958	20.483	264.441
ADESÕES CANCELADAS	-	2.672	2.672
ADESÕES INDEFERIDAS POR DÉBITOS COM A RFB OU PEND. ESTADOS E MUNICÍPIOS		100.857	100.857
SUBTOTAL INDEFERIDOS [B]	394.989	165.695	560.684
PENDENTE DE VERIFICAÇÃO POR ESTADOS E MUNICÍPIOS (EMPRESAS NOVAS) [C]	-	-	-
(-) MIGRAÇÕES CANCELADAS A PEDIDO DO CONTRIBUINTE	31.038	-	31.038
(-) CANCELAMENTOS A PEDIDO DO CONTRIBUINTE	29.188	12	29.200
(-) EXCLUSÃO POR OPÇÃO	1.635	17.321	18.956
(-) EXCLUSÃO POR MEDIDA JUDICIAL	40	75	115
(-) EXCLUSÃO POR COMUNICAÇÃO OBRIGATÓRIA	475	7.019	7.494
(-) EXCLUSÃO DE OFÍCIO	4.172	182.323	186.495
SUBTOTAL CANCELAMENTOS/EXCLUSÕES [D]	66.548	206.750	273.298
(+) INGRESSO DE OFÍCIO	9.533	45.168	54.701
(+) INGRESSO POR MEDIDA JUDICIAL	201	290	491
SUBTOTAL INGRESSOS [E]	9.734	45.458	55.192
EMPRESAS NO SIMPLES NACIONAL [A]-[B]-[C]-[D]+[E]	2.831.410	302.247	3.133.657

ARRECAÇÃO DO SIMPLES
PERÍODO: JANEIRO A DEZEMBRO - 2009/2008
(A PREÇOS CORRENTES)

UNIDADE: R\$ MILHÕES

MÊS	SIMPLES FEDERAL					
	RFB		ICMS/ISS		TOTAL	
	2009	2008	2009	2008	2009	2008
JAN	15	36	0	0	15	37
FEV	11	18	0	0	11	18
MAR	5	25	0	0	5	25
ABR	4	15	0	1	4	16
MAI	4	21	0	0	5	21
JUN	4	50	0	0	4	50
JUL	4	18	0	0	4	18
AGO	3	13	0	0	3	13
SET	7	40	0	0	7	40
OUT	7	25	0	0	7	25
NOV	20	10	0	0	20	10
DEZ	3	13	0	0	3	13
SUBTOTAL [A]	88	284	1	3	89	287
MÊS	SIMPLES NACIONAL					
	RFB		ICMS/ISS		TOTAL	
	2009	2008	2009	2008	2009	2008
JAN	897	1.582	323	567	1.220	2.149
FEV	1.221	1.215	440	440	1.661	1.654
MAR	2.311	1.216	817	481	3.128	1.697
ABR	1.547	1.319	545	498	2.093	1.817
MAI	1.555	1.390	551	522	2.105	1.912
JUN	1.601	1.460	556	540	2.158	2.000
JUL	1.676	1.494	579	551	2.255	2.045
AGO	1.726	1.389	594	573	2.320	1.962
SET	1.731	1.772	593	583	2.323	2.355
OUT	1.734	1.629	590	596	2.325	2.225
NOV	1.921	1.658	648	598	2.569	2.256
DEZ	1.998	1.642	678	589	2.676	2.231
SUBTOTAL [B]	19.918	17.766	6.914	6.538	26.832	24.304
TOTAL GERAL [A]+[B]	20.006	18.051	6.916	6.540	26.922	24.591

c) DECOMPOSIÇÃO DA ARRECADAÇÃO DO IRPJ

ARRECADAÇÃO DO IRPJ
 PERÍODO: 2008 E JANEIRO A DEZEMBRO DE 2009
 (A PREÇOS CORRENTES)

UNIDADE: R\$ MILHÕES

MÊS	LUCRO REAL		LUCRO PRESUMIDO		OUTROS		TOTAL	
	VALOR	%	VALOR	%	VALOR	%	VALOR	%
JAN-DEZ 2008	59.628	70,38	13.874	16,37	11.224	13,25	84.726	100,00
JAN	5.691	60,41	2.780	29,51	950	10,09	9.421	100,00
FEV	3.909	73,44	569	10,70	845	15,87	5.324	100,00
MAR	6.807	82,09	527	6,36	958	11,56	8.293	100,00
ABR	4.721	59,94	2.376	30,17	779	9,89	7.875	100,00
MAI	3.617	73,06	486	9,82	848	17,12	4.950	100,00
JUN	4.047	69,55	455	7,82	1.317	22,63	5.818	100,00
JUL	5.002	60,16	2.541	30,56	772	9,29	8.315	100,00
AGO	3.180	69,75	533	11,69	846	18,56	4.559	100,00
SET	2.988	56,68	490	9,29	1.793	34,02	5.271	100,00
OUT	6.206	53,81	2.787	24,17	2.539	22,02	11.533	100,00
NOV	3.961	53,93	643	8,75	2.741	37,32	7.345	100,00
DEZ	3.486	59,94	554	9,52	1.776	30,54	5.816	100,00
JAN-DEZ 2009	53.615	63,43	14.741	17,44	16.164	19,12	84.521	100,00

d) ARRECADAÇÃO DOS RENDIMENTOS DE CAPITAL

ARRECADAÇÃO DE IRRF-RENDIMENTOS DE CAPITAL
 PERÍODO: JANEIRO A DEZEMBRO - 2009/2008
 (A PREÇOS CORRENTES)

UNIDADE: R\$ MILHÕES

MÊS	FUNDOS DE RENDA FIXA		OPERAÇÕES DE SWAP		JUROS REMUN. CAP. PRÓPRIO		APLICAÇÃO DE RENDA FIXA (PF e PJ)		OUTRAS		TOTAL	
	2009	2008	2009	2008	2009	2008	2009	2008	2009	2008	2009	2008
JAN	169	113	317	68	1.249	877	858	724	175	159	2.768	1.941
FEV	187	165	134	61	120	41	703	686	191	187	1.335	1.140
MAR	141	189	112	51	121	55	559	680	146	188	1.079	1.163
ABR	198	250	80	83	102	263	770	713	174	202	1.324	1.512
MAI	270	278	70	95	137	66	723	707	161	224	1.360	1.369
JUN	3.216	3.056	75	68	52	84	641	751	162	223	4.147	4.183
JUL	105	137	50	63	340	406	696	706	343	165	1.535	1.476
AGO	155	242	50	86	54	166	728	749	(27)	168	961	1.411
SET	165	252	36	84	68	157	621	722	160	177	1.049	1.392
OUT	250	364	47	218	452	427	703	1.065	168	188	1.621	2.261
NOV	235	378	45	254	79	101	761	1.004	183	205	1.303	1.942
DEZ	2.976	2.944	68	501	375	336	827	1.113	198	169	4.445	5.063
JAN-DEZ 2009	8.068	8.367	1.084	1.633	3.150	2.980	8.590	9.620	2.034	2.254	22.927	24.854
VAR.% 2009/2008	(3,57)		(33,60)		5,71		(10,71)		(9,75)		(7,75)	

e) ARRECAÇÃO PREVIDENCIÁRIA - REPASSES

A tabela a seguir apresenta a receita previdenciária proveniente de repasses para os anos de 2008 e 2009.

ARRECAÇÃO PREVIDENCIÁRIA - REPASSES PERÍODO: JANEIRO A DEZEMBRO - 2009/2008

UNIDADE: R\$ MILHÕES

REPASSES	PREÇOS CORRENTES		VARIÇÃO %		
	2009 [A]	2008 [B]	[A]/[B]	[A]/[B] (IPCA)	[A]/[B] (IGP-DI)
SIMPLES /PAES/PAEX	12.770	10.730	19,02	13,42	17,14
Fundo de Incentivo ao Ensino Superior - FIES	765	675	13,41	7,97	11,14
Programa de Recuperação Fiscal - REFIS	222	305	(27,12)	(30,33)	(28,47)
Outros	731	-	-	-	-
TOTAL REPASSES	14.489	11.710	23,74	17,84	21,77

Brasília, 20 de janeiro de 2010.
Coordenação-Geral de Estudos, Previsão e Análise

TABELA I
ARRECAÇÃO DAS RECEITAS FEDERAIS
PERÍODO: NOVEMBRO E DEZEMBRO DE 2009 E DEZEMBRO DE 2008
(A PREÇOS CORRENTES)

UNIDADE: R\$ MILHÕES

RECEITAS	2009		2008	VARIÇÃO (%)	
	DEZEMBRO	NOVEMBRO	DEZEMBRO	DEZ/09 NOV/09	DEZ/09 DEZ/08
IMPOSTO SOBRE IMPORTAÇÃO	1.424	1.537	1.635	(7,30)	(12,90)
I.P.I-TOTAL	3.189	3.215	3.121	(0,80)	2,19
I.P.I-FUMO	305	311	302	(1,85)	1,17
I.P.I-BEBIDAS	230	211	200	8,83	14,74
I.P.I-AUTOMÓVEIS	316	285	295	10,75	6,99
I.P.I-VINCULADO À IMPORTAÇÃO	791	750	963	5,47	(17,85)
I.P.I-OUTROS	1.547	1.657	1.360	(6,66)	13,71
IMPOSTO SOBRE A RENDA-TOTAL	18.087	16.822	18.480	7,52	(2,12)
I.RENDA-PESSOA FÍSICA	719	1.292	698	(44,34)	3,04
I.RENDA-PESSOA JURÍDICA	5.816	7.345	4.552	(20,81)	27,77
ENTIDADES FINANCEIRAS	847	1.024	515	(17,26)	64,63
DEMAIS EMPRESAS	4.969	6.321	4.038	(21,39)	23,07
I.RENDA-RETIDO NA FONTE	11.552	8.185	13.230	41,13	(12,68)
I.R.R.F-RENDIMENTOS DO TRABALHO	5.131	4.973	5.447	3,18	(5,80)
I.R.R.F-RENDIMENTOS DE CAPITAL	4.445	1.303	5.063	241,09	(12,22)
I.R.R.F-RENDIMENTOS DE RESIDENTES NO EXTERIOR	1.465	958	1.884	53,02	(22,22)
I.R.R.F-OUTROS RENDIMENTOS	511	952	835	(46,34)	(38,86)
IOF - I. S/ OPERAÇÕES FINANCEIRAS	2.133	2.238	1.841	(4,68)	15,87
ITR - I. TERRITORIAL RURAL	32	55	33	(42,86)	(3,60)
CPMF - CONTRIB. MOVIMENTAÇÃO FINANCEIRA	4	96	9	(95,43)	(52,18)
COFINS - CONTRIB. P/ A SEGURIDADE SOCIAL	12.219	12.240	9.649	(0,18)	26,63
ENTIDADES FINANCEIRAS	1.892	627	517	201,69	266,12
DEMAIS EMPRESAS	10.327	11.613	9.132	(11,08)	13,08
CONTRIBUIÇÃO PARA O PIS/PASEP	3.064	3.132	2.539	(2,17)	20,69
ENTIDADES FINANCEIRAS	322	130	87	148,76	268,92
DEMAIS EMPRESAS	2.742	3.002	2.451	(8,69)	11,84
CSLL - CONTRIB. SOCIAL S/ LUCRO LÍQUIDO	2.680	3.830	2.872	(30,04)	(6,69)
ENTIDADES FINANCEIRAS	549	737	382	(25,48)	43,66
DEMAIS EMPRESAS	2.130	3.093	2.489	(31,13)	(14,42)
CIDE-COMBUSTÍVEIS	632	639	364	(1,11)	73,86
CONTRIBUIÇÃO PARA O FUNDAF	19	42	21	(54,96)	(9,64)
OUTRAS RECEITAS ADMINISTRADAS	197	4.159	751	(95,27)	(73,80)
SUBTOTAL [A]	43.680	48.007	41.313	(9,01)	5,73
RECEITA PREVIDENCIÁRIA [B]	26.414	18.690	24.006	41,33	10,03
PRÓPRIA	24.833	17.183	22.564	44,53	10,06
DEMAIS	1.580	1.507	1.441	4,85	9,64
RECEITA ADMINISTRADA PELA RFB [C]=[A]+[B]	70.094	66.697	65.319	5,09	7,31
DEMAIS RECEITAS [D]	3.775	5.393	909	(30,01)	315,06
TOTAL GERAL DAS RECEITAS [E]=[C]+[D]	73.869	72.090	66.229	2,47	11,54

TABELA I-A
ARRECADAÇÃO DAS RECEITAS FEDERAIS
PERÍODO: NOVEMBRO E DEZEMBRO DE 2009 E DEZEMBRO DE 2008
(A PREÇOS DE DEZEMBRO/09 - IPCA)

UNIDADE: R\$ MILHÕES

RECEITAS	2009		2008	VARIÇÃO (%)	
	DEZEMBRO	NOVEMBRO	DEZEMBRO	DEZ/09 NOV/09	DEZ/09 DEZ/08
IMPOSTO SOBRE IMPORTAÇÃO	1.424	1.542	1.706	(7,64)	(16,50)
I.P.I-TOTAL	3.189	3.227	3.256	(1,17)	(2,04)
I.P.I-FUMO	305	312	315	(2,21)	(3,01)
I.P.I-BEBIDAS	230	212	209	8,43	10,00
I.P.I-AUTOMÓVEIS	316	286	308	10,35	2,57
I.P.I-VINCULADO À IMPORTAÇÃO	791	753	1.005	5,08	(21,25)
I.P.I-OUTROS	1.547	1.663	1.419	(7,00)	9,01
IMPOSTO SOBRE A RENDA-TOTAL	18.087	16.884	19.276	7,13	(6,17)
I.RENDA-PESSOA FÍSICA	719	1.296	728	(44,55)	(1,22)
I.RENDA-PESSOA JURÍDICA	5.816	7.372	4.749	(21,10)	22,49
ENTIDADES FINANCEIRAS	847	1.028	537	(17,56)	57,82
DEMAIS EMPRESAS	4.969	6.344	4.212	(21,68)	17,98
I.RENDA-RETIDO NA FONTE	11.552	8.215	13.800	40,61	(16,29)
I.R.R.F-RENDIMENTOS DO TRABALHO	5.131	4.991	5.682	2,80	(9,69)
I.R.R.F-RENDIMENTOS DE CAPITAL	4.445	1.308	5.282	239,83	(15,85)
I.R.R.F-RENDIMENTOS DE RESIDENTES NO EXTERIOR	1.465	961	1.965	52,45	(25,44)
I.R.R.F-OUTROS RENDIMENTOS	511	955	871	(46,53)	(41,38)
IOF - I. S/ OPERAÇÕES FINANCEIRAS	2.133	2.246	1.921	(5,03)	11,08
ITR - I. TERRITORIAL RURAL	32	56	34	(43,07)	(7,58)
CPMF - CONTRIB. MOVIMENTAÇÃO FINANCEIRA	4	97	10	(95,44)	(54,16)
COFINS - CONTRIB. P/ A SEGURIDADE SOCIAL	12.219	12.286	10.065	(0,55)	21,40
ENTIDADES FINANCEIRAS	1.892	629	539	200,58	250,99
DEMAIS EMPRESAS	10.327	11.656	9.526	(11,41)	8,41
CONTRIBUIÇÃO PARA O PIS/PASEP	3.064	3.144	2.648	(2,53)	15,70
ENTIDADES FINANCEIRAS	322	130	91	147,84	253,67
DEMAIS EMPRESAS	2.742	3.014	2.557	(9,03)	7,22
CSLL - CONTRIB. SOCIAL S/ LUCRO LÍQUIDO	2.680	3.844	2.996	(30,30)	(10,55)
ENTIDADES FINANCEIRAS	549	740	399	(25,75)	37,72
DEMAIS EMPRESAS	2.130	3.104	2.597	(31,38)	(17,96)
CIDE-COMBUSTÍVEIS	632	642	379	(1,48)	66,68
CONTRIBUIÇÃO PARA O FUNDAF	19	42	22	(55,12)	(13,38)
OUTRAS RECEITAS ADMINISTRADAS	197	4.175	783	(95,29)	(74,88)
SUBTOTAL [A]	43.680	48.184	43.095	(9,35)	1,36
RECEITA PREVIDENCIÁRIA [B]	26.414	18.759	25.041	40,80	5,48
PRÓPRIA	24.833	17.246	23.537	43,99	5,51
DEMAIS	1.580	1.513	1.504	4,46	5,11
RECEITA ADMINISTRADA PELA RFB [C]=[A]+[B]	70.094	66.944	68.136	4,71	2,87
DEMAIS RECEITAS [D]	3.775	5.413	949	(30,27)	297,90
TOTAL GERAL DAS RECEITAS [E]=[C]+[D]	73.869	72.357	69.085	2,09	6,92

TABELA I-B
ARRECAÇÃO DAS RECEITAS FEDERAIS
PERÍODO: NOVEMBRO E DEZEMBRO DE 2009 E DEZEMBRO DE 2008
(A PREÇOS DE DEZEMBRO/09 - IGP-DI)

UNIDADE: R\$ MILHÕES

RECEITAS	2009		2008	VARIÇÃO (%)	
	DEZEMBRO	NOVEMBRO	DEZEMBRO	DEZ/09 NOV/09	DEZ/09 DEZ/08
IMPOSTO SOBRE IMPORTAÇÃO	1.424	1.535	1.612	(7,20)	(11,63)
I.P.I-TOTAL	3.189	3.211	3.076	(0,69)	3,68
I.P.I-FUMO	305	311	298	(1,74)	2,64
I.P.I-BEBIDAS	230	211	197	8,95	16,42
I.P.I-AUTOMÓVEIS	316	285	291	10,88	8,55
I.P.I-VINCULADO À IMPORTAÇÃO	791	749	949	5,58	(16,66)
I.P.I-OUTROS	1.547	1.655	1.341	(6,55)	15,37
IMPOSTO SOBRE A RENDA-TOTAL	18.087	16.803	18.214	7,64	(0,70)
I.RENDA-PESSOA FÍSICA	719	1.290	688	(44,28)	4,55
I.RENDA-PESSOA JURÍDICA	5.816	7.337	4.487	(20,72)	29,63
ENTIDADES FINANCEIRAS	847	1.023	507	(17,17)	67,03
DEMAIS EMPRESAS	4.969	6.314	3.980	(21,30)	24,86
I.RENDA-RETIDO NA FONTE	11.552	8.176	13.039	41,29	(11,41)
I.R.R.F-RENDIMENTOS DO TRABALHO	5.131	4.967	5.369	3,30	(4,43)
I.R.R.F-RENDIMENTOS DE CAPITAL	4.445	1.302	4.991	241,47	(10,94)
I.R.R.F-RENDIMENTOS DE RESIDENTES NO EXTERIOR	1.465	957	1.857	53,19	(21,09)
I.R.R.F-OUTROS RENDIMENTOS	511	951	823	(46,28)	(37,97)
IOF - I. S/ OPERAÇÕES FINANCEIRAS	2.133	2.236	1.815	(4,58)	17,56
ITR - I. TERRITORIAL RURAL	32	55	32	(42,80)	(2,19)
CPMF - CONTRIB. MOVIMENTAÇÃO FINANCEIRA	4	96	9	(95,42)	(51,49)
COFINS - CONTRIB. P/ A SEGURIDADE SOCIAL	12.219	12.227	9.510	(0,07)	28,48
ENTIDADES FINANCEIRAS	1.892	626	509	202,02	271,46
DEMAIS EMPRESAS	10.327	11.600	9.001	(10,98)	14,73
CONTRIBUIÇÃO PARA O PIS/PASEP	3.064	3.129	2.502	(2,07)	22,45
ENTIDADES FINANCEIRAS	322	129	86	149,03	274,30
DEMAIS EMPRESAS	2.742	2.999	2.416	(8,59)	13,47
CSLL - CONTRIB. SOCIAL S/ LUCRO LÍQUIDO	2.680	3.826	2.830	(29,96)	(5,33)
ENTIDADES FINANCEIRAS	549	736	377	(25,40)	45,75
DEMAIS EMPRESAS	2.130	3.090	2.454	(31,05)	(13,18)
CIDE-COMBUSTÍVEIS	632	639	358	(1,00)	76,40
CONTRIBUIÇÃO PARA O FUNDAF	19	42	21	(54,91)	(8,32)
OUTRAS RECEITAS ADMINISTRADAS	197	4.155	740	(95,27)	(73,42)
SUBTOTAL [A]	43.680	47.954	40.720	(8,91)	7,27
RECEITA PREVIDENCIÁRIA [B]	26.414	18.670	23.661	41,48	11,63
PRÓPRIA	24.833	17.164	22.240	44,68	11,66
DEMAIS	1.580	1.506	1.421	4,96	11,24
RECEITA ADMINISTRADA PELA RFB [C]=[A]+[B]	70.094	66.623	64.381	5,21	8,87
DEMAIS RECEITAS [D]	3.775	5.387	896	(29,93)	321,11
TOTAL GERAL DAS RECEITAS [E]=[C]+[D]	73.869	72.011	65.277	2,58	13,16

TABELA II

ARRECAÇÃO DAS RECEITAS FEDERAIS
PERÍODO: JANEIRO A DEZEMBRO - 2009/2008
(A PREÇOS CORRENTES)

UNIDADE: R\$ MILHÕES

RECEITAS	2009 [A]	2008 [B]	VAR. (%) [A]/[B]	PARTICIPAÇÃO (%)	
				2009	2008
IMPOSTO SOBRE IMPORTAÇÃO	16.092	17.235	(6,63)	2,30	2,51
I.P.I-TOTAL	30.753	39.466	(22,08)	4,40	5,76
I.P.I-FUMO	3.314	3.211	3,21	0,47	0,47
I.P.I-BEBIDAS	2.291	2.438	(6,02)	0,33	0,36
I.P.I-AUTOMÓVEIS	2.054	5.998	(65,76)	0,29	0,87
I.P.I-VINCULADO À IMPORTAÇÃO	8.410	10.402	(19,15)	1,20	1,52
I.P.I-OUTROS	14.684	17.417	(15,69)	2,10	2,54
IMPOSTO SOBRE A RENDA-TOTAL	191.597	191.755	(0,08)	27,44	27,97
I.RENDA-PESSOA FÍSICA	14.840	14.986	(0,98)	2,13	2,19
I.RENDA-PESSOA JURÍDICA	84.521	84.726	(0,24)	12,10	12,36
ENTIDADES FINANCEIRAS	13.612	12.635	7,73	1,95	1,84
DEMAIS EMPRESAS	70.909	72.091	(1,64)	10,15	10,51
I.RENDA-RETIDO NA FONTE	92.236	92.042	0,21	13,21	13,42
I.R.R.F-RENDIMENTOS DO TRABALHO	52.177	51.610	1,10	7,47	7,53
I.R.R.F-RENDIMENTOS DE CAPITAL	22.927	24.854	(7,75)	3,28	3,62
I.R.R.F-RENDIMENTOS DE RESIDENTES NO EXTERIOR	10.657	9.562	11,45	1,53	1,39
I.R.R.F-OUTROS RENDIMENTOS	6.475	6.016	7,64	0,93	0,88
IOF - I. S/ OPERAÇÕES FINANCEIRAS	19.243	20.341	(5,39)	2,76	2,97
ITR - I. TERRITORIAL RURAL	475	470	1,02	0,07	0,07
CPMF - CONTRIB. MOVIMENTAÇÃO FINANCEIRA	285	1.148	(75,19)	0,04	0,17
COFINS - CONTRIB. P/ A SEGURIDADE SOCIAL	117.886	120.801	(2,41)	16,88	17,62
ENTIDADES FINANCEIRAS	7.384	6.002	23,02	1,06	0,88
DEMAIS EMPRESAS	110.502	114.799	(3,74)	15,82	16,74
CONTRIBUIÇÃO PARA O PIS/PASEP	31.755	31.598	0,50	4,55	4,61
ENTIDADES FINANCEIRAS	1.371	1.182	16,03	0,20	0,17
DEMAIS EMPRESAS	30.384	30.417	(0,11)	4,35	4,44
CSLL - CONTRIB. SOCIAL S/ LUCRO LÍQUIDO	44.237	43.970	0,61	6,34	6,41
ENTIDADES FINANCEIRAS	9.033	5.885	53,50	1,29	0,86
DEMAIS EMPRESAS	35.204	38.085	(7,56)	5,04	5,55
CIDE-COMBUSTÍVEIS	4.828	5.934	(18,64)	0,69	0,87
CONTRIBUIÇÃO PARA O FUNDAF	327	252	29,52	0,05	0,04
OUTRAS RECEITAS ADMINISTRADAS	13.400	6.755	98,37	1,92	0,99
SUBTOTAL [A]	470.877	479.725	(1,84)	67,43	69,96
RECEITA PREVIDENCIÁRIA [B]	200.737	180.476	11,23	28,75	26,32
PRÓPRIA	182.126	163.486	11,40	26,08	23,84
DEMAIS	18.611	16.991	9,54	2,67	2,48
RECEITA ADMINISTRADA PELA RFB [C]=[A]+[B]	671.614	660.201	1,73	96,18	96,28
DEMAIS RECEITAS [D]	26.675	25.474	4,71	3,82	3,72
TOTAL GERAL DAS RECEITAS [E]=[C]+[D]	698.289	685.675	1,84	100,00	100,00

TABELA II-A
ARRECAÇÃO DAS RECEITAS FEDERAIS
PERÍODO: JANEIRO A DEZEMBRO - 2009/2008
(A PREÇOS DE DEZEMBRO/09 - IPCA)

UNIDADE: R\$ MILHÕES

RECEITAS	2009 [A]	2008 [B]	VAR. (%) [A]/[B]	PARTICIPAÇÃO (%)	
				2009	2008
IMPOSTO SOBRE IMPORTAÇÃO	16.376	18.359	(10,80)	2,31	2,51
I.P.I-TOTAL	31.262	42.094	(25,73)	4,40	5,75
I.P.I-FUMO	3.371	3.427	(1,64)	0,47	0,47
I.P.I-BEBIDAS	2.332	2.605	(10,47)	0,33	0,36
I.P.I-AUTOMÓVEIS	2.079	6.403	(67,53)	0,29	0,88
I.P.I-VINCULADO À IMPORTAÇÃO	8.559	11.077	(22,73)	1,21	1,51
I.P.I-OUTROS	14.921	18.582	(19,70)	2,10	2,54
IMPOSTO SOBRE A RENDA-TOTAL	195.006	204.767	(4,77)	27,46	27,99
I.RENDA-PESSOA FÍSICA	15.098	16.010	(5,69)	2,13	2,19
I.RENDA-PESSOA JURÍDICA	86.061	90.657	(5,07)	12,12	12,39
ENTIDADES FINANCEIRAS	13.877	13.608	1,98	1,95	1,86
DEMAIS EMPRESAS	72.184	77.049	(6,31)	10,17	10,53
I.RENDA-RETIDO NA FONTE	93.848	98.100	(4,33)	13,22	13,41
I.R.R.F-RENDIMENTOS DO TRABALHO	53.117	55.081	(3,56)	7,48	7,53
I.R.R.F-RENDIMENTOS DE CAPITAL	23.305	26.422	(11,80)	3,28	3,61
I.R.R.F-RENDIMENTOS DE RESIDENTES NO EXTERIOR	10.844	10.185	6,47	1,53	1,39
I.R.R.F-OUTROS RENDIMENTOS	6.582	6.412	2,64	0,93	0,88
IOF - I. S/ OPERAÇÕES FINANCEIRAS	19.559	21.692	(9,83)	2,75	2,96
ITR - I. TERRITORIAL RURAL	480	496	(3,35)	0,07	0,07
CPMF - CONTRIB. MOVIMENTAÇÃO FINANCEIRA	289	1.254	(76,96)	0,04	0,17
COFINS - CONTRIB. P/ A SEGURIDADE SOCIAL	119.822	128.895	(7,04)	16,88	17,62
ENTIDADES FINANCEIRAS	7.488	6.408	16,86	1,05	0,88
DEMAIS EMPRESAS	112.334	122.488	(8,29)	15,82	16,74
CONTRIBUIÇÃO PARA O PIS/PASEP	32.286	33.718	(4,25)	4,55	4,61
ENTIDADES FINANCEIRAS	1.391	1.262	10,23	0,20	0,17
DEMAIS EMPRESAS	30.895	32.456	(4,81)	4,35	4,44
CSLL - CONTRIB. SOCIAL S/ LUCRO LÍQUIDO	45.068	46.991	(4,09)	6,35	6,42
ENTIDADES FINANCEIRAS	9.211	6.313	45,90	1,30	0,86
DEMAIS EMPRESAS	35.857	40.678	(11,85)	5,05	5,56
CIDE-COMBUSTÍVEIS	4.884	6.363	(23,24)	0,69	0,87
CONTRIBUIÇÃO PARA O FUNDAF	332	269	23,41	0,05	0,04
OUTRAS RECEITAS ADMINISTRADAS	13.579	7.195	88,71	1,91	0,98
SUBTOTAL [A]	478.943	512.093	(6,47)	67,45	69,99
RECEITA PREVIDENCIÁRIA [B]	204.040	192.355	6,07	28,74	26,29
PRÓPRIA	185.083	174.200	6,25	26,07	23,81
DEMAIS	18.957	18.155	4,42	2,67	2,48
RECEITA ADMINISTRADA PELA RFB [C]=[A]+[B]	682.983	704.449	(3,05)	96,19	96,28
DEMAIS RECEITAS [D]	27.039	27.199	(0,59)	3,81	3,72
TOTAL GERAL DAS RECEITAS [E]=[C]+[D]	710.022	731.647	(2,96)	100,00	100,00

TABELA II-B

ARRECAÇÃO DAS RECEITAS FEDERAIS
PERÍODO: JANEIRO A DEZEMBRO - 2009/2008
(A PREÇOS DE DEZEMBRO/09 - IGP-DI)

UNIDADE: R\$ MILHÕES

RECEITAS	2009 [A]	2008 [B]	VAR. (%) [A]/[B]	PARTICIPAÇÃO (%)	
				2009	2008
IMPOSTO SOBRE IMPORTAÇÃO	16.030	17.417	(7,96)	2,30	2,51
I.P.I-TOTAL	30.645	39.969	(23,33)	4,40	5,75
I.P.I-FUMO	3.302	3.257	1,40	0,47	0,47
I.P.I-BEBIDAS	2.281	2.478	(7,93)	0,33	0,36
I.P.I-AUTOMÓVEIS	2.050	6.082	(66,30)	0,29	0,88
I.P.I-VINCULADO À IMPORTAÇÃO	8.377	10.505	(20,26)	1,20	1,51
I.P.I-OUTROS	14.634	17.647	(17,07)	2,10	2,54
IMPOSTO SOBRE A RENDA-TOTAL	190.844	194.616	(1,94)	27,43	28,00
I.RENDA-PESSOA FÍSICA	14.791	15.215	(2,79)	2,13	2,19
I.RENDA-PESSOA JURÍDICA	84.189	86.237	(2,37)	12,10	12,41
ENTIDADES FINANCEIRAS	13.554	13.015	4,14	1,95	1,87
DEMAIS EMPRESAS	70.635	73.222	(3,53)	10,15	10,54
I.RENDA-RETIDO NA FONTE	91.865	93.164	(1,39)	13,20	13,40
I.R.R.F-RENDIMENTOS DO TRABALHO	51.963	52.353	(0,74)	7,47	7,53
I.R.R.F-RENDIMENTOS DE CAPITAL	22.835	25.045	(8,82)	3,28	3,60
I.R.R.F-RENDIMENTOS DE RESIDENTES NO EXTERIOR	10.614	9.676	9,70	1,53	1,39
I.R.R.F-OUTROS RENDIMENTOS	6.452	6.091	5,93	0,93	0,88
IOF - I. S/ OPERAÇÕES FINANCEIRAS	19.175	20.598	(6,91)	2,76	2,96
ITR - I. TERRITORIAL RURAL	474	468	1,26	0,07	0,07
CPMF - CONTRIB. MOVIMENTAÇÃO FINANCEIRA	284	1.211	(76,54)	0,04	0,17
COFINS - CONTRIB. P/ A SEGURIDADE SOCIAL	117.485	122.416	(4,03)	16,89	17,61
ENTIDADES FINANCEIRAS	7.361	6.089	20,90	1,06	0,88
DEMAIS EMPRESAS	110.124	116.327	(5,33)	15,83	16,74
CONTRIBUIÇÃO PARA O PIS/PASEP	31.644	32.026	(1,19)	4,55	4,61
ENTIDADES FINANCEIRAS	1.366	1.199	13,95	0,20	0,17
DEMAIS EMPRESAS	30.277	30.826	(1,78)	4,35	4,44
CSLL - CONTRIB. SOCIAL S/ LUCRO LÍQUIDO	44.055	44.657	(1,35)	6,33	6,43
ENTIDADES FINANCEIRAS	8.994	6.021	49,39	1,29	0,87
DEMAIS EMPRESAS	35.060	38.636	(9,25)	5,04	5,56
CIDE-COMBUSTÍVEIS	4.822	6.068	(20,53)	0,69	0,87
CONTRIBUIÇÃO PARA O FUNDAF	325	256	27,38	0,05	0,04
OUTRAS RECEITAS ADMINISTRADAS	13.367	6.827	95,79	1,92	0,98
SUBTOTAL [A]	469.152	486.529	(3,57)	67,43	70,00
RECEITA PREVIDENCIÁRIA [B]	200.032	182.666	9,51	28,75	26,28
PRÓPRIA	181.502	165.404	9,73	26,09	23,80
DEMAIS	18.530	17.262	7,35	2,66	2,48
RECEITA ADMINISTRADA PELA RFB [C]=[A]+[B]	669.184	669.195	(0,00)	96,18	96,29
DEMAIS RECEITAS [D]	26.601	25.801	3,10	3,82	3,71
TOTAL GERAL DAS RECEITAS [E]=[C]+[D]	695.785	694.996	0,11	100,00	100,00

TABELA III
ARRECAÇÃO DAS RECEITAS FEDERAIS
PERÍODO: JANEIRO DE 2005 A DEZEMBRO DE 2009

(A PREÇOS CORRENTES)

UNIDADE: R\$ MILHÕES

MÊS	I. Renda	IPI (Exceto IPI-Vinculado)	I. Importação e IPI-Vinculado	Contribuições (*)	Receita Previdenciária	Outros	Receita Administrada pela RFB	Demais Receitas	Total Geral
JAN	10.257	1.767	1.153	15.138	8.508	759	37.582	2.619	40.200
FEV	8.051	1.506	1.011	12.908	8.514	662	32.651	797	33.448
MAR	9.535	1.518	1.243	13.195	8.790	845	35.127	880	36.006
ABR	11.166	1.819	1.144	14.313	8.855	747	38.044	2.431	40.475
MAIO	8.714	1.714	1.170	13.392	8.765	778	34.533	965	35.498
JUN	12.669	1.529	1.179	14.108	9.119	858	39.462	772	40.235
JUL	9.491	1.724	1.161	14.662	9.145	990	37.174	2.534	39.707
AGO	9.395	1.713	1.368	14.371	9.651	1.102	37.599	850	38.449
SET	8.648	1.791	1.219	14.102	9.529	1.000	36.290	879	37.169
OUT	10.424	1.810	1.192	15.079	9.322	852	38.680	2.900	41.580
NOV	9.771	1.956	1.270	14.784	9.731	910	38.422	914	39.335
DEZ	15.864	2.186	1.257	15.511	15.966	950	51.734	813	52.546
TOTAL 2005	123.985	21.032	14.367	171.563	115.897	10.453	457.297	17.352	474.649
JAN	10.954	1.813	1.275	16.259	9.831	886	41.018	2.636	43.654
FEV	9.459	1.707	1.025	13.558	9.968	855	36.571	967	37.539
MAR	10.439	1.542	1.295	14.203	10.039	858	38.375	863	39.238
ABR	12.920	1.816	1.111	15.231	9.929	873	41.880	3.025	44.905
MAIO	9.442	1.540	1.343	14.394	10.266	926	37.912	1.069	38.981
JUN	14.232	1.720	1.286	14.764	10.548	980	43.529	1.033	44.562
JUL	10.641	1.708	1.296	15.234	10.370	962	40.211	3.104	43.315
AGO	9.588	1.811	1.739	15.013	10.897	1.101	40.149	1.048	41.197
SET	10.716	2.220	1.378	16.289	11.223	1.353	43.178	1.520	44.699
OUT	11.798	1.942	1.415	16.216	11.156	1.176	43.703	3.272	46.975
NOV	9.639	2.004	1.574	15.604	11.178	1.088	41.089	896	41.985
DEZ	16.663	2.178	1.457	16.201	17.732	1.142	55.373	935	56.308
TOTAL 2006	136.492	22.001	16.194	182.967	133.138	12.198	502.989	20.368	523.358
JAN	13.117	1.932	1.458	18.001	11.303	1.339	47.150	2.728	49.878
FEV	10.591	1.840	1.295	15.098	11.163	969	40.956	794	41.750
MAR	12.694	1.730	1.632	15.737	11.630	1.033	44.455	772	45.228
ABR	15.124	2.038	1.466	17.307	11.617	1.124	48.676	2.369	51.045
MAIO	11.487	1.834	1.646	15.743	11.933	1.948	44.589	835	45.424
JUN	14.587	2.211	1.504	16.843	12.005	1.052	48.201	872	49.073
JUL	12.768	2.081	1.616	17.874	12.356	1.090	47.786	2.610	50.396
AGO	11.891	2.254	1.911	17.201	12.957	1.584	47.798	920	48.718
SET	11.359	2.424	1.726	17.731	12.430	1.906	47.576	904	48.480
OUT	14.195	2.526	2.034	18.720	12.920	1.457	51.853	2.926	54.779
NOV	13.914	2.414	1.937	18.980	12.946	1.305	51.496	918	52.414
DEZ	18.589	2.879	1.733	19.433	20.586	1.418	64.638	994	65.632
TOTAL 2007	160.316	26.162	19.958	208.668	153.845	16.225	585.175	17.642	602.817
JAN	20.082	2.261	1.983	19.572	13.779	1.727	59.404	3.192	62.596
FEV	12.747	2.210	1.834	15.045	13.164	2.121	47.122	1.022	48.144
MAR	15.324	2.385	1.869	15.010	13.363	2.061	50.012	989	51.001
ABR	18.013	2.430	1.971	17.546	13.960	2.289	56.209	3.545	59.754
MAIO	13.155	2.465	2.083	15.357	13.932	2.314	49.307	1.124	50.431
JUN	16.043	2.150	2.111	17.635	14.205	2.311	54.456	1.291	55.747
JUL	17.602	2.553	2.280	17.972	14.677	2.278	57.362	4.598	61.960
AGO	13.834	2.715	2.278	16.685	14.600	2.452	52.562	1.367	53.930
SET	14.320	2.610	2.715	17.258	14.851	2.584	54.339	1.324	55.663
OUT	18.168	2.619	3.073	19.278	14.887	2.465	60.489	5.004	65.493
NOV	13.987	2.509	2.842	16.662	15.051	2.567	53.619	1.110	54.729
DEZ	18.480	2.158	2.599	15.432	24.006	2.646	65.319	909	66.229
TOTAL 2008	191.755	29.064	27.637	203.451	180.476	27.817	660.201	25.474	685.675
JAN	21.053	1.706	2.227	16.760	14.911	2.137	58.794	2.648	61.442
FEV	11.622	1.471	1.849	12.930	14.440	2.035	44.347	758	45.106
MAR	15.916	1.404	2.439	15.226	15.651	1.850	52.486	774	53.261
ABR	17.782	1.815	1.822	16.384	15.587	2.084	55.475	2.222	57.698
MAIO	12.755	1.500	1.786	14.288	15.811	2.795	48.934	900	49.835
JUN	16.385	1.771	1.786	15.098	15.597	2.223	52.860	1.174	54.034
JUL	16.492	1.809	1.885	17.314	15.794	2.431	55.727	2.946	58.672
AGO	11.942	1.810	1.923	15.619	15.812	3.941	51.046	1.006	52.053
SET	12.698	1.939	2.095	17.022	15.660	789	50.203	1.267	51.470
OUT	20.042	2.254	2.187	19.813	16.371	4.283	64.949	3.811	68.760
NOV	16.822	2.465	2.287	19.938	18.690	6.495	66.697	5.393	72.090
DEZ	18.087	2.398	2.216	18.599	26.414	2.381	70.094	3.775	73.869
JAN-DEZ 2009	191.597	22.343	24.502	198.991	200.737	33.444	671.614	26.675	698.289

(*) CPMF, COFINS, PIS/PASEP, CSLL e CIDE-COMBUSTÍVEIS.

TABELA III-A
ARRECAÇÃO DAS RECEITAS FEDERAIS
PERÍODO: JANEIRO DE 2005 A DEZEMBRO DE 2009
(A PREÇOS DE DEZEMBRO/09 - IPCA)

UNIDADE: R\$ MILHÕES

MÊS	I. Renda	IPI (Exceto IPI-Vinculado)	I. Importação e IPI-Vinculado	Contribuições (*)	Receita Previdenciária	Outros	Receita Administrada pela RFB	Demais Receitas	Total Geral
JAN	12.827	2.210	1.442	18.932	10.641	949	47.001	3.275	50.276
FEV	10.010	1.872	1.256	16.048	10.585	823	40.595	990	41.586
MAR	11.783	1.876	1.536	16.306	10.863	1.044	43.408	1.087	44.495
ABR	13.680	2.228	1.402	17.536	10.848	916	46.609	2.978	49.587
MAIO	10.624	2.089	1.426	16.327	10.686	949	42.101	1.177	43.278
JUN	15.448	1.864	1.438	17.203	11.119	1.046	48.120	942	49.062
JUL	11.545	2.097	1.413	17.834	11.124	1.204	45.216	3.082	48.298
AGO	11.408	2.080	1.661	17.450	11.719	1.338	45.656	1.032	46.688
SET	10.465	2.168	1.476	17.064	11.531	1.210	43.913	1.064	44.977
OUT	12.519	2.174	1.432	18.111	11.196	1.024	46.456	3.483	49.939
NOV	11.671	2.336	1.517	17.659	11.623	1.087	45.893	1.091	46.984
DEZ	18.881	2.602	1.496	18.461	19.003	1.131	61.573	967	62.540
TOTAL 2005	150.862	25.596	17.494	208.930	140.939	12.720	556.541	21.168	577.709
JAN	12.961	2.145	1.508	19.238	11.633	1.048	48.532	3.119	51.652
FEV	11.147	2.011	1.208	15.976	11.746	1.007	43.095	1.140	44.234
MAR	12.249	1.809	1.520	16.664	11.779	1.007	45.026	1.012	46.039
ABR	15.128	2.127	1.301	17.833	11.626	1.022	49.036	3.542	52.578
MAIO	11.044	1.802	1.571	16.837	12.008	1.083	44.346	1.250	45.596
JUN	16.682	2.016	1.508	17.306	12.364	1.148	51.023	1.211	52.234
JUL	12.449	1.998	1.516	17.823	12.133	1.125	47.044	3.632	50.676
AGO	11.212	2.117	2.033	17.556	12.743	1.287	46.948	1.226	48.174
SET	12.504	2.590	1.608	19.008	13.096	1.579	50.385	1.774	52.159
OUT	13.721	2.259	1.646	18.860	12.975	1.368	50.830	3.805	54.635
NOV	11.176	2.324	1.825	18.093	12.961	1.262	47.641	1.039	48.680
DEZ	19.227	2.513	1.681	18.695	20.461	1.318	63.896	1.079	64.975
TOTAL 2006	159.502	25.711	18.925	213.889	155.523	14.253	587.803	23.828	611.631
JAN	15.070	2.220	1.675	20.681	12.985	1.538	54.169	3.134	57.303
FEV	12.114	2.104	1.481	17.269	12.769	1.109	46.847	908	47.755
MAR	14.467	1.972	1.859	17.934	13.253	1.177	50.662	880	51.543
ABR	17.193	2.317	1.667	19.675	13.206	1.278	55.334	2.693	58.027
MAIO	13.021	2.079	1.866	17.846	13.527	2.208	50.547	946	51.493
JUN	16.489	2.499	1.700	19.040	13.571	1.189	54.488	986	55.474
JUL	14.399	2.347	1.823	20.157	13.934	1.229	53.890	2.944	56.833
AGO	13.348	2.530	2.145	19.307	14.544	1.778	53.651	1.033	54.684
SET	12.727	2.716	1.934	19.867	13.927	2.135	53.306	1.013	54.319
OUT	15.857	2.822	2.273	20.912	14.433	1.628	57.924	3.269	61.193
NOV	15.484	2.686	2.156	21.123	14.407	1.452	57.308	1.022	58.330
DEZ	20.535	3.180	1.914	21.468	22.742	1.567	71.405	1.098	72.503
TOTAL 2007	180.704	29.471	22.493	235.278	173.298	18.288	659.533	19.925	679.458
JAN	22.065	2.484	2.178	21.504	15.140	1.898	65.270	3.507	68.778
FEV	13.938	2.417	2.005	16.450	14.394	2.320	51.523	1.117	52.640
MAR	16.675	2.595	2.034	16.334	14.542	2.243	54.422	1.076	55.498
ABR	19.494	2.629	2.133	18.988	15.108	2.477	60.830	3.837	64.667
MAIO	14.125	2.647	2.237	16.490	14.959	2.485	52.942	1.207	54.149
JUN	17.099	2.292	2.250	18.797	15.141	2.464	58.042	1.376	59.418
JUL	18.662	2.707	2.417	19.054	15.561	2.416	60.817	4.875	65.692
AGO	14.626	2.870	2.408	17.640	15.436	2.593	55.573	1.445	57.018
SET	15.101	2.752	2.863	18.200	15.661	2.725	57.302	1.396	58.698
OUT	19.073	2.749	3.226	20.238	15.629	2.588	63.502	5.253	68.755
NOV	14.631	2.625	2.973	17.429	15.744	2.685	56.088	1.161	57.248
DEZ	19.276	2.251	2.711	16.097	25.041	2.760	68.136	949	69.085
TOTAL 2008	204.767	31.018	29.435	217.221	192.355	29.653	704.449	27.199	731.647
JAN	21.856	1.771	2.312	17.400	15.479	2.219	61.037	2.749	63.786
FEV	11.999	1.519	1.909	13.350	14.909	2.101	45.787	783	46.570
MAR	16.400	1.447	2.513	15.689	16.126	1.906	54.082	798	54.880
ABR	18.235	1.862	1.868	16.802	15.984	2.137	56.889	2.279	59.167
MAIO	13.019	1.531	1.823	14.583	16.138	2.853	49.946	919	50.865
JUN	16.664	1.801	1.816	15.355	15.863	2.261	53.760	1.194	54.954
JUL	16.733	1.836	1.913	17.567	16.025	2.467	56.539	2.989	59.528
AGO	12.098	1.833	1.948	15.823	16.019	3.992	51.713	1.019	52.732
SET	12.833	1.959	2.118	17.204	15.826	797	50.737	1.281	52.017
OUT	20.198	2.272	2.204	19.967	16.498	4.317	65.457	3.840	69.297
NOV	16.884	2.474	2.295	20.012	18.759	6.519	66.944	5.413	72.357
DEZ	18.087	2.398	2.216	18.599	26.414	2.381	70.094	3.775	73.869
JAN-DEZ 2009	195.006	22.703	24.935	202.349	204.040	33.950	682.983	27.039	710.022

(*) CPMF, COFINS, PIS/PASEP, CSLL e CIDE-COMBUSTÍVEIS.

TABELA III-B
ARRECAÇÃO DAS RECEITAS FEDERAIS
PERÍODO: JANEIRO DE 2005 A DEZEMBRO DE 2009
(A PREÇOS DE DEZEMBRO/09 - IGP-DI)

UNIDADE: R\$ MILHÕES

MÊS	I. Renda	IPI (Exceto IPI-Vinculado)	I. Importação e IPI-Vinculado	Contribuições (*)	Receita Previdenciária	Outros	Receita Administrada pela RFB	Demais Receitas	Total Geral
JAN	12.464	2.147	1.402	18.396	10.340	922	45.670	3.182	48.853
FEV	9.745	1.823	1.223	15.623	10.305	801	39.520	964	40.485
MAR	11.428	1.819	1.490	15.815	10.535	1.013	42.100	1.054	43.154
ABR	13.315	2.169	1.364	17.068	10.559	891	45.366	2.899	48.264
MAIO	10.417	2.048	1.398	16.010	10.478	930	41.282	1.154	42.436
JUN	15.213	1.836	1.416	16.942	10.950	1.031	47.388	927	48.315
JUL	11.443	2.078	1.400	17.677	11.026	1.194	44.819	3.055	47.873
AGO	11.418	2.082	1.662	17.464	11.729	1.339	45.693	1.033	46.726
SET	10.524	2.180	1.484	17.160	11.596	1.217	44.159	1.070	45.229
OUT	12.605	2.189	1.442	18.234	11.272	1.031	46.773	3.507	50.279
NOV	11.777	2.358	1.531	17.818	11.728	1.096	46.307	1.101	47.408
DEZ	19.106	2.633	1.513	18.682	19.230	1.144	62.308	979	63.287
TOTAL 2005	149.454	25.362	17.325	206.887	139.748	12.609	551.385	20.924	572.310
JAN	13.099	2.168	1.524	19.442	11.756	1.059	49.049	3.152	52.201
FEV	11.318	2.042	1.226	16.222	11.927	1.022	43.758	1.157	44.915
MAR	12.547	1.853	1.557	17.070	12.066	1.031	46.124	1.037	47.161
ABR	15.526	2.183	1.336	18.302	11.931	1.049	50.327	3.635	53.962
MAIO	11.303	1.844	1.608	17.232	12.290	1.108	45.386	1.279	46.665
JUN	16.924	2.045	1.530	17.557	12.543	1.165	51.764	1.228	52.992
JUL	12.632	2.028	1.538	18.085	12.311	1.142	47.736	3.685	51.422
AGO	11.336	2.141	2.056	17.750	12.884	1.302	47.468	1.239	48.707
SET	12.639	2.618	1.625	19.213	13.237	1.596	50.927	1.793	52.721
OUT	13.803	2.272	1.656	18.972	13.052	1.376	51.132	3.828	54.960
NOV	11.214	2.332	1.831	18.153	13.004	1.266	47.801	1.042	48.843
DEZ	19.334	2.527	1.690	18.799	20.575	1.325	64.251	1.085	65.336
TOTAL 2006	161.677	26.052	19.177	216.799	157.577	14.441	595.722	24.162	619.885
JAN	15.155	2.232	1.684	20.798	13.059	1.547	54.476	3.152	57.628
FEV	12.208	2.121	1.493	17.403	12.868	1.118	47.211	915	48.126
MAR	14.601	1.990	1.877	18.100	13.376	1.188	51.132	888	52.021
ABR	17.371	2.341	1.684	19.879	13.343	1.291	55.909	2.720	58.629
MAIO	13.172	2.103	1.887	18.053	13.684	2.233	51.133	957	52.090
JUN	16.684	2.529	1.720	19.264	13.731	1.203	55.131	998	56.129
JUL	14.550	2.372	1.842	20.369	14.080	1.242	54.454	2.975	57.429
AGO	13.365	2.533	2.148	19.333	14.563	1.780	53.722	1.034	54.756
SET	12.619	2.692	1.918	19.699	13.809	2.117	52.854	1.004	53.858
OUT	15.653	2.786	2.243	20.642	14.246	1.607	57.176	3.227	60.403
NOV	15.183	2.634	2.114	20.712	14.127	1.424	56.193	1.002	57.195
DEZ	19.991	3.096	1.863	20.899	22.139	1.525	69.512	1.069	70.581
TOTAL 2007	180.552	29.428	22.473	235.149	173.025	18.276	658.903	19.941	678.844
JAN	21.385	2.408	2.111	20.841	14.673	1.839	63.257	3.399	66.656
FEV	13.523	2.345	1.945	15.960	13.965	2.250	49.988	1.084	51.072
MAR	16.143	2.512	1.969	15.813	14.078	2.171	52.686	1.042	53.727
ABR	18.766	2.531	2.053	18.279	14.544	2.385	58.557	3.693	62.251
MAIO	13.452	2.521	2.130	15.704	14.246	2.366	50.419	1.149	51.568
JUN	16.101	2.158	2.119	17.699	14.256	2.320	54.652	1.295	55.947
JUL	17.470	2.534	2.263	17.837	14.566	2.261	56.930	4.564	61.494
AGO	13.782	2.705	2.269	16.622	14.545	2.443	52.366	1.362	53.728
SET	14.216	2.591	2.695	17.132	14.742	2.565	53.941	1.315	55.256
OUT	17.840	2.571	3.018	18.930	14.619	2.421	59.400	4.913	64.313
NOV	13.726	2.462	2.789	16.350	14.770	2.519	52.616	1.089	53.705
DEZ	18.214	2.127	2.561	15.210	23.661	2.608	64.381	896	65.277
TOTAL 2008	194.616	29.464	27.923	206.377	182.666	28.149	669.195	25.801	694.996
JAN	20.749	1.681	2.195	16.518	14.695	2.107	57.944	2.610	60.554
FEV	11.469	1.452	1.824	12.760	14.250	2.008	43.763	748	44.511
MAR	15.839	1.398	2.428	15.153	15.575	1.841	52.233	771	53.004
ABR	17.689	1.806	1.813	16.299	15.506	2.073	55.186	2.211	57.397
MAIO	12.666	1.489	1.774	14.188	15.700	2.775	48.591	894	49.486
JUN	16.323	1.765	1.779	15.040	15.538	2.215	52.658	1.170	53.828
JUL	16.535	1.814	1.890	17.359	15.835	2.438	55.871	2.953	58.825
AGO	11.963	1.813	1.926	15.645	15.839	3.947	51.133	1.008	52.141
SET	12.688	1.937	2.094	17.009	15.647	788	50.163	1.266	51.429
OUT	20.034	2.253	2.186	19.805	16.364	4.281	64.923	3.809	68.732
NOV	16.803	2.462	2.284	19.916	18.670	6.488	66.623	5.387	72.011
DEZ	18.087	2.398	2.216	18.599	26.414	2.381	70.094	3.775	73.869
JAN-DEZ 2009	190.844	22.268	24.408	198.290	200.032	33.342	669.184	26.601	695.785

(*) CPMF, COFINS, PIS/PASEP, CSLL e CIDE-COMBUSTÍVEIS.

TABELA IV
CONVERSÃO DE DEPÓSITOS JUDICIAIS EM RENDA DA UNIÃO
PERÍODO: JANEIRO DE 2005 A DEZEMBRO DE 2009
(A PREÇOS CORRENTES)

UNIDADE: R\$ MILHARES

MÊS	COFINS/ FINSOCIAL	IRPJ	PIS/PASEP	CSLL	TOTAL
JAN	1.029	25	2.661	85	3.800
FEV	1.701	1.461	4.551	1.913	9.625
MAR	10.018	2.205	4.621	2.826	19.670
ABR	94.734	3.578	4.483	2.760	105.556
MAIO	35.495	4.433	8.637	680	49.245
JUN	9.451	15.152	16.322	32.444	73.368
JUL	1.773	834	5.015	7.557	15.179
AGO	10.671	352	3.888	8.685	23.596
SET	9.148	1.039	9.054	1.311	20.551
OUT	7.893	1.146	2.521	12.936	24.496
NOV	40.337	1.342	3.276	6.412	51.366
DEZ	5.880	169	2.119	5.667	13.834
TOTAL 2005	228.129	31.734	67.147	83.277	410.286
JAN	1.541	3.534	1.195	603	6.872
FEV	4.683	1.233	326	769	7.011
MAR	3.224	1.923	2.565	911	8.622
ABR	4.200	680	1.616	4.595	11.091
MAIO	4.552	3.830	1.859	974	11.216
JUN	18.511	1.091	3.805	13.596	37.003
JUL	5.067	6.466	4.574	2.451	18.558
AGO	9.704	2.730	6.959	1.186	20.579
SET	32.494	8.271	4.254	1.196	46.216
OUT	6.549	2.112	14.722	2.998	26.381
NOV	3.590	2.290	19.589	2.149	27.618
DEZ	12.774	1.249	5.223	3.082	22.329
TOTAL 2006	106.889	35.409	66.686	34.511	243.495
JAN	3.298	1.468	4.998	7.721	17.485
FEV	2.489	5.758	8.370	14.046	30.663
MAR	12.157	187	8.720	4.192	25.255
ABR	10.044	2.105	11.783	861	24.793
MAIO	7.552	1.134	4.753	3.285	16.724
JUN	21.295	14.300	12.284	5.963	53.841
JUL	10.930	3.539	3.819	6.650	24.939
AGO	14.719	1.068	3.450	3.477	22.714
SET	7.246	326	17.624	2.665	27.860
OUT	14.282	4.134	9.622	40.975	69.014
NOV	13.715	1.572	1.309	4.041	20.636
DEZ	5.850	3.078	2.961	6.798	18.687
TOTAL 2007	123.577	38.669	89.692	100.673	352.611
JAN	6.829	24.349	8.856	4.667	44.701
FEV	5.553	703	4.031	820	11.108
MAR	2.979	508	623	1.214	5.323
ABR	6.313	936	3.587	5.356	16.192
MAIO	14.379	904	8.390	4.644	28.317
JUN	5.263	6.850	3.972	448	16.534
JUL	2.694	1.431	3.908	1.367	9.400
AGO	4.674	8.035	1.539	4.529	18.777
SET	4.436	3.834	17.025	5.262	30.557
OUT	2.688	45	3.790	4.672	11.194
NOV	11.517	393	6.167	9.824	27.901
DEZ	7.045	26.566	4.533	13.996	52.140
TOTAL 2008	74.371	74.555	66.421	56.799	272.145
JAN	3.714	1.778	6.190	1.182	12.863
FEV	2.178	1.437	2.385	2.670	8.671
MAR	7.087	4.986	28.961	8.025	49.058
ABR	6.255	868	4.205	623	11.950
MAIO	2.971	5.590	1.402	1.132	11.095
JUN	11.953	1.546	2.342	878	16.719
JUL	14.529	2.725	3.312	12.572	33.138
AGO	19.490	24.632	12.176	8.118	64.416
SET	3.073	1.049	13.629	3.439	21.190
OUT	3.138	261	6.655	5.068	15.122
NOV	4.191	750	2.252	314	7.506
DEZ	1.002	81	234	22	1.340
JAN-DEZ 2009	79.581	45.703	83.743	44.042	253.069

TABELA IV-A
CONVERSÃO DE DEPÓSITOS JUDICIAIS EM RENDA DA UNIÃO
PERÍODO: JANEIRO DE 2005 A DEZEMBRO DE 2009
(A PREÇOS DE DEZEMBRO/09 - IPCA)

UNIDADE: R\$ MILHARES

MÊS	COFINS/ FINSOCIAL	IRPJ	PIS/PASEP	CSLL	TOTAL
JAN	1.287	31	3.328	107	4.752
FEV	2.115	1.816	5.658	2.378	11.967
MAR	12.379	2.724	5.711	3.493	24.308
ABR	116.060	4.384	5.492	3.381	129.318
MAIO	43.273	5.404	10.530	829	60.036
JUN	11.524	18.476	19.902	39.561	89.463
JUL	2.157	1.014	6.100	9.192	18.463
AGO	12.957	428	4.721	10.547	28.652
SET	11.069	1.257	10.955	1.586	24.868
OUT	9.480	1.376	3.028	15.537	29.421
NOV	48.181	1.603	3.913	7.659	61.355
DEZ	6.998	201	2.521	6.745	16.465
TOTAL 2005	277.481	38.713	81.860	101.015	499.069
JAN	1.823	4.181	1.413	713	8.131
FEV	5.518	1.453	384	906	8.261
MAR	3.782	2.256	3.009	1.069	10.116
ABR	4.918	796	1.892	5.380	12.986
MAIO	5.325	4.480	2.174	1.140	13.119
JUN	21.698	1.279	4.460	15.937	43.374
JUL	5.928	7.564	5.351	2.868	21.711
AGO	11.347	3.192	8.138	1.387	24.064
SET	37.918	9.652	4.964	1.396	53.929
OUT	7.617	2.456	17.122	3.487	30.683
NOV	4.162	2.655	22.713	2.492	32.022
DEZ	14.741	1.441	6.027	3.557	25.766
TOTAL 2006	124.777	41.407	77.648	40.331	284.162
JAN	3.789	1.687	5.742	8.870	20.088
FEV	2.846	6.586	9.574	16.066	35.073
MAR	13.854	213	9.937	4.777	28.781
ABR	11.418	2.393	13.395	978	28.184
MAIO	8.561	1.286	5.388	3.724	18.958
JUN	24.072	16.165	13.886	6.741	60.864
JUL	12.326	3.991	4.307	7.499	28.124
AGO	16.522	1.199	3.872	3.903	25.496
SET	8.118	365	19.747	2.986	31.216
OUT	15.955	4.618	10.749	45.772	77.095
NOV	15.262	1.749	1.457	4.497	22.966
DEZ	6.463	3.400	3.271	7.509	20.643
TOTAL 2007	139.188	43.653	101.324	113.324	397.488
JAN	7.503	26.754	9.731	5.128	49.115
FEV	6.072	769	4.407	897	12.145
MAR	3.242	553	678	1.321	5.793
ABR	6.832	1.013	3.882	5.796	17.523
MAIO	15.439	970	9.009	4.987	30.405
JUN	5.610	7.301	4.234	478	17.623
JUL	2.856	1.517	4.144	1.450	9.967
AGO	4.941	8.496	1.627	4.788	19.853
SET	4.678	4.043	17.953	5.549	32.224
OUT	2.822	47	3.978	4.905	11.752
NOV	12.047	411	6.451	10.276	29.185
DEZ	7.349	27.712	4.728	14.599	54.388
TOTAL 2008	79.392	79.586	70.822	60.173	289.973
JAN	3.856	1.846	6.426	1.227	13.354
FEV	2.249	1.484	2.462	2.757	8.952
MAR	7.302	5.138	29.841	8.268	50.549
ABR	6.414	890	4.312	639	12.255
MAIO	3.032	5.705	1.431	1.155	11.324
JUN	12.156	1.572	2.382	893	17.003
JUL	14.741	2.765	3.361	12.756	33.622
AGO	19.745	24.954	12.335	8.224	65.257
SET	3.106	1.060	13.774	3.476	21.416
OUT	3.163	263	6.707	5.107	15.240
NOV	4.206	753	2.260	315	7.534
DEZ	1.002	81	234	22	1.340
JAN-DEZ 2009	80.972	46.511	85.525	44.839	257.846

TABELA IV-B
CONVERSÃO DE DEPÓSITOS JUDICIAIS EM RENDA DA UNIÃO
PERÍODO: JANEIRO DE 2005 A DEZEMBRO DE 2009
(A PREÇOS DE DEZEMBRO/09 - IGP-DI)

UNIDADE: R\$ MILHARES

MÊS	COFINS/ FINSOCIAL	IRPJ	PIS/PASEP	CSLL	TOTAL
JAN	1.251	30	3.233	104	4.618
FEV	2.059	1.768	5.508	2.315	11.651
MAR	12.006	2.642	5.539	3.388	23.575
ABR	112.965	4.267	5.346	3.291	125.869
MAIO	42.432	5.299	10.325	813	58.869
JUN	11.349	18.195	19.600	38.960	88.102
JUL	2.138	1.005	6.046	9.111	18.300
AGO	12.968	428	4.725	10.555	28.675
SET	11.132	1.264	11.017	1.595	25.008
OUT	9.544	1.385	3.049	15.642	29.621
NOV	48.616	1.617	3.948	7.728	61.909
DEZ	7.081	203	2.552	6.826	16.662
TOTAL 2005	273.540	38.104	80.887	100.328	492.859
JAN	1.843	4.226	1.428	721	8.218
FEV	5.603	1.476	390	920	8.388
MAR	3.875	2.311	3.082	1.095	10.363
ABR	5.047	817	1.942	5.522	13.327
MAIO	5.450	4.585	2.225	1.166	13.426
JUN	22.013	1.297	4.524	16.168	44.003
JUL	6.015	7.676	5.430	2.910	22.031
AGO	11.473	3.228	8.228	1.402	24.331
SET	38.326	9.756	5.017	1.411	54.510
OUT	7.663	2.471	17.224	3.508	30.865
NOV	4.176	2.664	22.790	2.500	32.130
DEZ	14.823	1.449	6.061	3.576	25.909
TOTAL 2006	126.305	41.955	78.342	40.900	287.501
JAN	3.811	1.696	5.774	8.920	20.202
FEV	2.869	6.637	9.648	16.191	35.345
MAR	13.982	215	10.029	4.822	29.048
ABR	11.537	2.418	13.534	989	28.477
MAIO	8.661	1.301	5.450	3.767	19.178
JUN	24.356	16.356	14.050	6.820	61.582
JUL	12.456	4.033	4.352	7.578	28.419
AGO	16.543	1.201	3.877	3.908	25.529
SET	8.049	362	19.579	2.961	30.951
OUT	15.749	4.559	10.610	45.181	76.099
NOV	14.965	1.715	1.428	4.410	22.519
DEZ	6.291	3.310	3.184	7.310	20.096
TOTAL 2007	139.269	43.802	101.517	112.857	397.445
JAN	7.272	25.928	9.431	4.969	47.600
FEV	5.891	746	4.276	870	11.783
MAR	3.138	535	656	1.279	5.608
ABR	6.577	975	3.737	5.580	16.869
MAIO	14.703	924	8.579	4.749	28.956
JUN	5.282	6.875	3.987	450	16.594
JUL	2.674	1.420	3.879	1.357	9.330
AGO	4.656	8.005	1.533	4.512	18.707
SET	4.404	3.806	16.900	5.224	30.334
OUT	2.639	44	3.721	4.588	10.992
NOV	11.302	386	6.051	9.640	27.379
DEZ	6.944	26.185	4.468	13.795	51.391
TOTAL 2008	75.483	75.829	67.219	57.012	275.543
JAN	3.660	1.752	6.100	1.165	12.677
FEV	2.150	1.418	2.354	2.635	8.557
MAR	7.052	4.962	28.821	7.986	48.822
ABR	6.222	863	4.183	620	11.888
MAIO	2.950	5.551	1.393	1.124	11.017
JUN	11.907	1.540	2.333	875	16.655
JUL	14.567	2.732	3.321	12.605	33.224
AGO	19.523	24.674	12.196	8.131	64.525
SET	3.071	1.048	13.618	3.436	21.173
OUT	3.137	261	6.653	5.066	15.116
NOV	4.186	749	2.249	313	7.498
DEZ	1.002	81	234	22	1.340
JAN-DEZ 2009	79.428	45.632	83.455	43.978	252.492

GRÁFICO I-A
ARRECAÇÃO DOS IMPOSTOS E CONTRIBUIÇÕES ADMINISTRADOS PELA RFB
PERÍODO: JANEIRO DE 2006 A DEZEMBRO DE 2009
(A PREÇOS DE DEZEMBRO/09 - IPCA)



GRÁFICO I-B
ARRECADAÇÃO DOS IMPOSTOS E CONTRIBUIÇÕES ADMINISTRADOS PELA RFB
PERÍODO: JANEIRO DE 2006 A DEZEMBRO DE 2009
(A PREÇOS DE DEZEMBRO/09 - IGP-DI)



GRÁFICO II-A
ARRECAÇÃO DO I. RENDA, IPI (EXCETO VINCULADO) E CONTRIBUIÇÕES ADMINISTRADOS PELA RFB
PERÍODO: JANEIRO DE 2006 A DEZEMBRO DE 2009
(A PREÇOS DE DEZEMBRO/09 - IPCA)

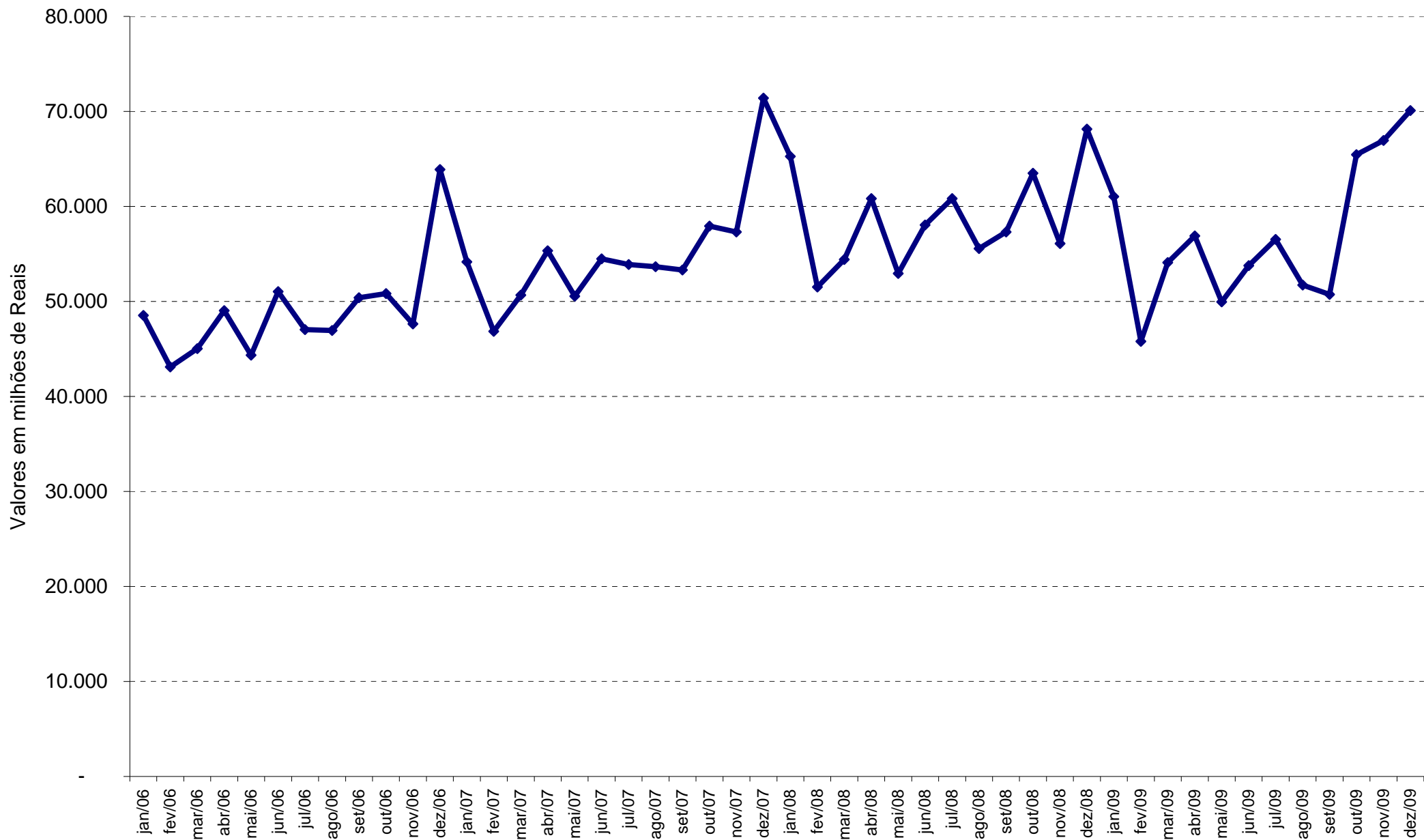

GRÁFICO II-B
ARRECAÇÃO DO I. RENDA, IPI (EXCETO VINCULADO) E CONTRIBUIÇÕES ADMINISTRADOS PELA RFB
PERÍODO: JANEIRO DE 2006 A DEZEMBRO DE 2009
(A PREÇOS DE DEZEMBRO/09 - IGP-DI)

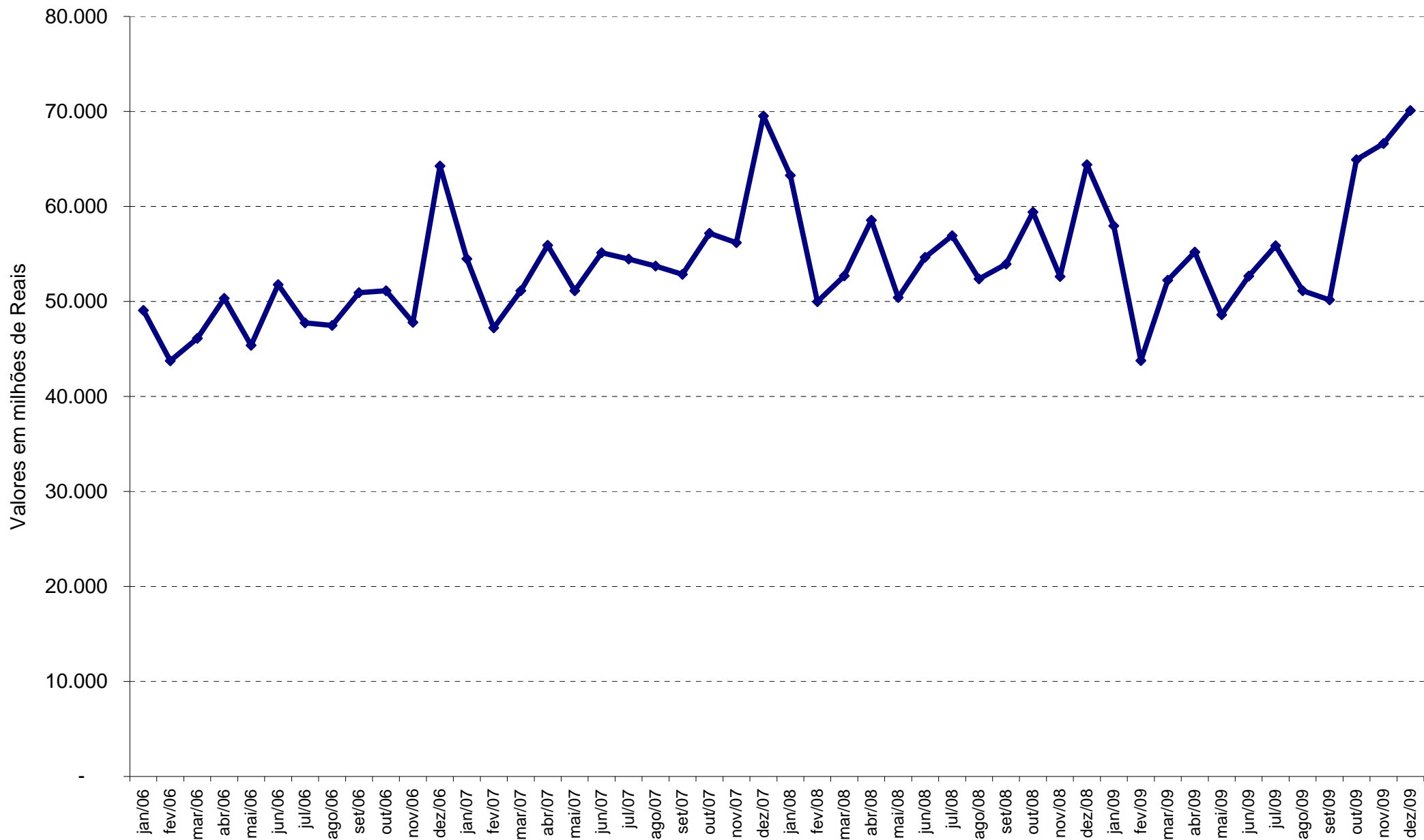
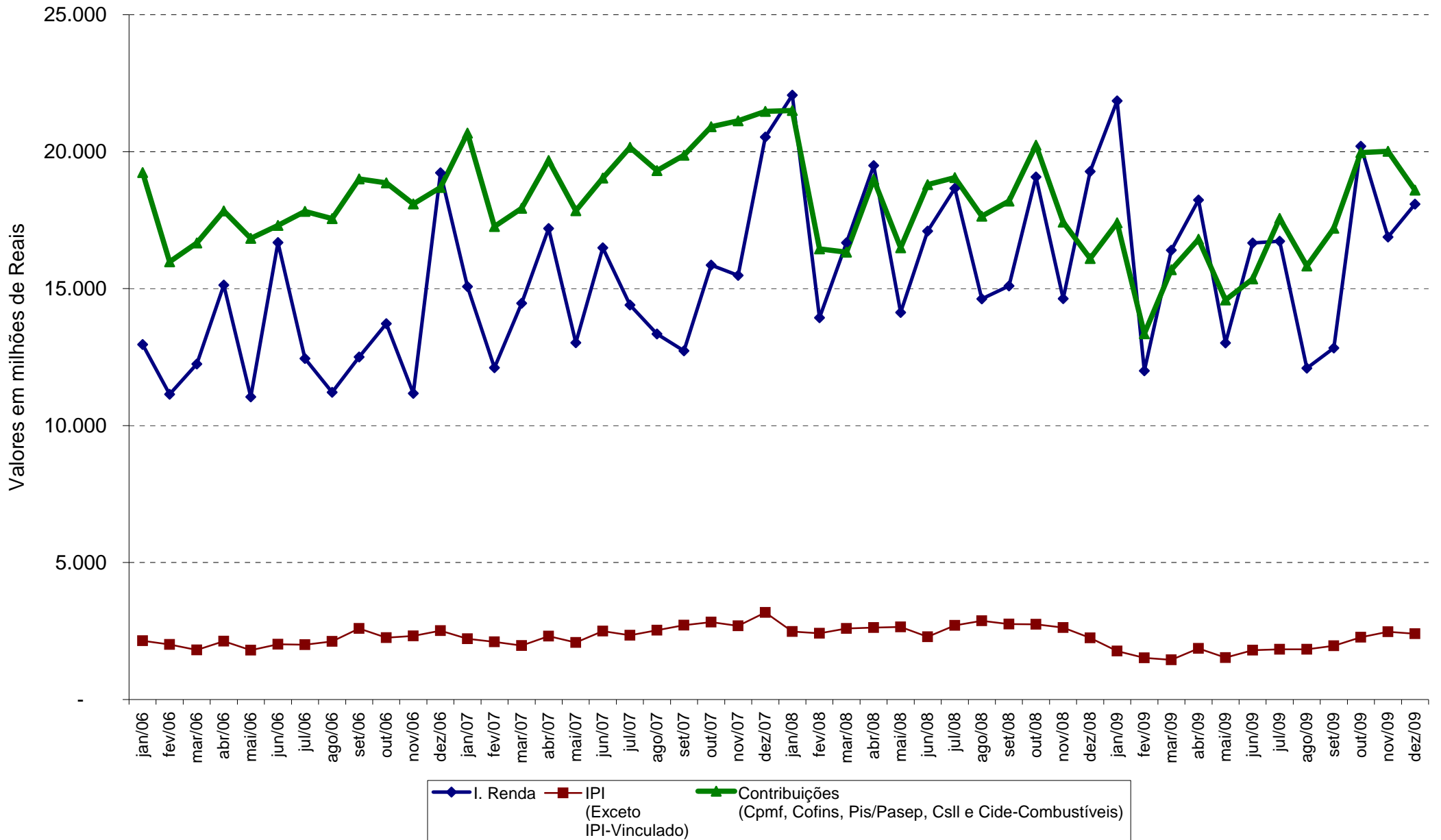