

RECEITA FEDERAL

Coordenação-Geral de Previsão e Análise

Análise da Arrecadação das
Receitas Federais

Janeiro de 2008

BRASÍLIA – FEVEREIRO 2008

SECRETÁRIO DA RECEITA FEDERAL DO BRASIL

Jorge Antônio Deher Rachid

COORDENADOR-GERAL DE PREVISÃO E ANÁLISE

Raimundo Eloi de Carvalho

Análise da Arrecadação das Receitas Federais – Janeiro de 2008

Equipe Técnica

Marylda Macedo de Almeida e Castro

Francisco Rodrigues Braga Júnior

Itamar Alves Barbosa Júnior

Marcelo de Mello Gomide Loures

Débora Simões Costa de Andrade

Rodrigo Zanotele Hemerly de Almeida

Cristina Hoffmann

Rogério Augusto de Oliveira Lima

É autorizada a reprodução total ou parcial do conteúdo desta publicação desde que citada a fonte.

Esplanada dos Ministérios

Edifício Sede do Ministério da Fazenda, 7º andar, sala 705

Brasília – DF CEP - 70.048-900

Brasil

Tel.: Voz : (061) 3412.2750/2751

Fax : (061) 3412.1728

<http://www.receita.fazenda.gov.br>

SUMÁRIO

I. Considerações Gerais.....	1
II. Desempenho do mês em relação ao mês anterior.....	2
III. Desempenho do mês em relação ao mesmo mês do ano anterior.....	3
IV. Informações Adicionais.....	9
. Tabela I (Arrecadação – Janeiro/08 e Janeiro e Dezembro/07 – A preços correntes).....	15
. Tabela I-A (Arrecadação – Janeiro/08 e Janeiro e Dezembro/07 – IPCA).....	16
. Tabela I-B (Arrecadação – Janeiro/08 e Janeiro e Dezembro/07 – IGP-DI).....	17
. Tabela II (Arrecadação – Janeiro/04 a Janeiro/08 – A preços correntes).....	18
. Tabela II-A (Arrecadação – Janeiro/04 a Janeiro/08 – IPCA).....	19
. Tabela II-B (Arrecadação – Janeiro/04 a Janeiro/08 – IGP-DI).....	20
. Tabela III (Depósitos Judiciais – Janeiro/04 a Janeiro/08 – A preços correntes).....	21
. Tabela III-A (Depósitos Judiciais – Janeiro/04 a Janeiro/08 – IPCA).....	22
. Tabela III-B (Depósitos Judiciais – Janeiro/04 a Janeiro/08 – IGP-DI).....	23
. Gráfico I-A (Arrecadação – Janeiro/05 a Janeiro/08 – IPCA).....	24
. Gráfico I-B (Arrecadação – Janeiro/05 a Janeiro/08 – IGP-DI).....	25
. Gráfico II-A (Arrecadação I. Renda, IPI e Contribuições – Janeiro/05 a Janeiro/08 – IPCA).....	26
. Gráfico II-B (Arrecadação I. Renda, IPI e Contribuições – Janeiro/05 a Janeiro/08 – IGP-DI).....	27

ANÁLISE DA ARRECADAÇÃO DAS RECEITAS FEDERAIS
JANEIRO DE 2008

I. CONSIDERAÇÕES GERAIS

A arrecadação dos impostos e contribuições administrados pela Secretaria da Receita Federal do Brasil – RFB e das demais receitas (taxas e contribuições controladas por outros órgãos) atingiu o valor de **R\$ 62.596 milhões** no mês de janeiro de 2008.

a) Variação nominal

A arrecadação total, no mês de janeiro de 2008, apresentou crescimento nominal de **25,50%** em relação a janeiro de 2007. Quanto às receitas administradas pela RFB, o crescimento foi de **25,99%**.

b) Variação real (IPCA/IGP-DI)

A arrecadação total, no mês de janeiro de 2008, apresentou variações reais de **+20,02%/+15,67%** em relação a janeiro de 2007. Quanto às receitas administradas pela RFB, as variações reais foram de **+20,49%/+16,12%**.

O quadro a seguir apresenta os valores da arrecadação dos meses de janeiro e dezembro de 2007 e janeiro de 2008 e as respectivas variações nominais e reais.

ARRECAÇÃO DAS RECEITAS FEDERAIS
(A PREÇOS CORRENTES E A PREÇOS DE JANEIRO/08 - IPCA/IGP-DI)

PERÍODO: JANEIRO - 2008/2007

RECEITA		ARRECAÇÃO (R\$ MILHÕES)			VARIÇÃO (%)	
		2008	2007		JAN/08	JAN/08
		JAN	DEZ	JAN	DEZ/07	JAN/07
RECEITA ADMINISTRADA PELA RFB [A]	NOMINAL	59.404	64.638	47.150	(8,10)	25,99
	IPCA	59.404	64.987	49.301	(8,59)	20,49
	IGP-DI	59.404	65.278	51.158	(9,00)	16,12
DEMAIS RECEITAS [B]	NOMINAL	3.192	994	2.728	221,24	17,01
	IPCA	3.192	999	2.852	219,52	11,91
	IGP-DI	3.192	1.003	2.960	218,09	7,85
TOTAL [A]+[B]	NOMINAL	62.596	65.632	49.878	(4,63)	25,50
	IPCA	62.596	65.986	52.153	(5,14)	20,02
	IGP-DI	62.596	66.282	54.118	(5,56)	15,67

A análise detalhada do comportamento da arrecadação está contida nos itens **II e III**, a seguir.

II. DESEMPENHO DA ARRECAÇÃO DE JANEIRO DE 2008 EM RELAÇÃO A DEZEMBRO DE 2007 (Tabelas I, I-A, e I-B).

A arrecadação das Receitas Administradas pela RFB apresentou, no mês de janeiro de 2008, variações reais de **-8,59%/-9,00%** em relação ao mês anterior.

A arrecadação relativa aos meses de dezembro e janeiro, como regra, corresponde aos maiores valores ao longo do ano em decorrência de fatores sazonais distintos dentre os quais destacam-se:

- pagamento, no mês de janeiro, da primeira cota ou cota única do IRPJ e da CSLL relativa ao resultado apurado no último trimestre do ano anterior e antecipação de pagamentos relativos ao ajuste anual do ano-base;
- tributação e recolhimento, em dezembro, do 13º salário;
- arrecadação de IRRF-Rendimentos do Capital relativo a aplicações financeiras em fundos de investimento, cuja apuração é semestral com recolhimentos nos meses de junho e dezembro;
- pagamento trimestral, em janeiro, de royalties relativos à extração de petróleo.

Além disso, destacam-se os seguintes fatores com reflexo na arrecadação do mês de janeiro/08:

- alteração das alíquotas do IOF, em conformidade com o estabelecido nos Decretos nº 6.306, de 14.12.2007 e nº 6.339, de 03.01.2008. A arrecadação desse imposto é apurada decencionalmente e, em janeiro/08, teve como fato gerador o período de 21/12/07 a 20/01/2008. Por essa razão, o valor arrecadado nesse mês está influenciado, em parte, pela legislação anterior;
- extinção da CPMF para fatos geradores a partir de janeiro de 2008. A arrecadação desse imposto, em janeiro/08, refere-se, portanto, a fatos geradores do último decêndio de dezembro/07;

III. DESEMPENHO DA ARRECADAÇÃO DE JANEIRO DE 2008 EM RELAÇÃO A JANEIRO DE 2007 (Tabelas I, I-A, e I-B).

A arrecadação das Receitas Administradas pela RFB apresentou, no mês de janeiro de 2008, variações reais de **+20,49%/+16,12%** em relação ao mesmo mês do ano anterior.

Esse resultado foi decorrente, principalmente de fatores ligados ao desempenho da economia, em especial do último trimestre e do mês de dezembro de 2007, e de ações administrativas desenvolvidas pela RFB e pela PGFN com vistas à recuperação dos débitos em atraso e à manutenção do fluxo regular de arrecadação.

No tocante às alterações promovidas na legislação tributária, o aumento das alíquotas do IOF, que incidiram em dois terços da arrecadação desse tributo, gerou um acréscimo de cerca de R\$ 400 milhões. Por outro lado, a extinção da CPMF gerou um decréscimo, no mês, de cerca de R\$ 2,1 bilhões. Dessa forma, o saldo resultante dessas alterações (menos R\$ 1,7 bilhão), contribuiu negativamente para o resultado da arrecadação do mês.

Como fatores econômicos, destacam-se:

- crescimento de 10,2% no volume geral de vendas em dezembro de 2007 sobre dezembro de 2006, com destaque para os setores de equipamentos e material para escritório (29,4%) e veículos, partes e peças (22,6%) – PMC/IBGE – jan/08;
- maior lucratividade das empresas em 2007;

- aumento de 39,1% no volume de vendas de veículos ao mercado interno (Anfavea – fev/08);
- crescimento de 6,4% na produção industrial de dezembro/07 em relação a dezembro/06, com destaque para os setores de material eletrônico e equipamentos de comunicações (20,86%) e máquinas e equipamentos (17,82%) – (produção Industrial – IBGE – jan/08);
- aumento de 45,62%, em janeiro/08 sobre janeiro/07, no valor em dólar das importações;
- aumento nominal de 13,5% na massa salarial (PME/IBGE – jan/08).

Quanto às ações administrativas desenvolvidas pela RFB e pela PGFN, no trabalho de recuperação dos débitos e manutenção regular do fluxo de arrecadação, destacam-se:

- crescimento de 34%, em janeiro/08 sobre janeiro/07, na arrecadação de multas e juros;
- aumento de 89%, em janeiro/08 sobre janeiro/07, na arrecadação proveniente da cobrança dos depósitos judiciais e administrativos;
- crescimento de 39%, em janeiro/08 sobre janeiro/07, no número de pessoas físicas e jurídicas fiscalizadas e de 17% no valor do crédito tributário lançado;

A seguir estão destacadas, por tributo, as principais variações e os fatores mais importantes que contribuíram para o resultado.

- **Importação (+29,05%/+24,36%) e IPI-Vinculado (+31,81%/+27,03%):** resultado decorrente, principalmente, da conjugação dos seguintes fatores: elevação de 45,62% no valor em dólar das importações, de 9,75% na alíquota média efetiva do I. Importação, de 5,02% na alíquota média efetiva do IPI-Vinculado e redução de 17,03% na taxa média de câmbio;

- **IPI-Automóveis (+34,18%/+29,30%):** aumento de 39,1% no volume de vendas ao mercado interno, principalmente na faixa de 1.000cc a 2.000cc, conforme Carta da Anfavea de fevereiro de 2008;
- **IPI-Outros (+11,43%/+7,39%):** Conforme nota divulgada pelo IBGE, a produção industrial cresceu 6,4% em dezembro de 2007, em relação a dezembro do ano anterior, com destaque para os setores de: material eletrônico e equipamentos de comunicações (20,86%), máquinas e equipamentos (17,82%), máquinas, aparelhos e materiais elétricos (15,79%), veículos automotores (14,89%), indústria extrativas (10,00%), metalurgia básica (7,5%) e refino de petróleo e produção de álcool (6,91%). No quadro a seguir estão discriminados os setores que mais contribuíram para o crescimento da arrecadação.

ARRECADAÇÃO DO IPI-OUTROS POR DIVISÃO ECONÔMICA
PERÍODO: JANEIRO - 2008/2007
(A PREÇOS CORRENTES)

UNIDADE: R\$ MILHÕES

DIVISÃO ECONÔMICA (CNAE)	ARRECADAÇÃO		VARIACÃO		PART. % NA VARIACÃO TOTAL
	JAN/08 [A]	JAN/07 [B]	[A]-[B]	[A]/[B]%	
. Fabricação de veículos automotores	166	73	93	126,61	46,78
. Metalurgia	164	116	48	41,64	24,29
. Fabricação de produtos químicos	170	139	31	22,60	15,82
SUBTOTAL [A]	501	328	173	52,57	86,89
DEMAIS [B]	900	874	26	2,98	13,11
TOTAL [C]=[A]+[B]	1.401	1.202	199	16,51	100,00

- **IRPF (+18,17%/+13,88%):** maior crescimento observado especialmente no item Ganho Líquido em Operações em Bolsa;

ARRECADAÇÃO DO IRPF
PERÍODO: JANEIRO - 2008/2007
(A PREÇOS DE JANEIRO/08 - IPCA)

UNIDADE: R\$ MILHÕES

DISCRIMINAÇÃO	JANEIRO		DIFERENÇAS	
	2008 [A]	2007 [B]	[A]-[B]	[A]/[B]%
QUOTAS-DECLARAÇÃO	51	39	12	30,13
GANHOS CAPITAL ALIEN. BENS DURÁVEIS / DEP. JUDICIAL	297	280	17	6,05
GANHOS LÍQUIDOS EM OPERAÇÕES EM BOLSA	92	53	39	72,55
OUTROS	260	220	40	18,27
TOTAL	700	592	108	18,17

- **IRPJ (+51,15%/+45,67%) e CSLL (+44,74%/+39,48%):** este resultado reflete os lucros obtidos em 2007, especialmente pelo setor financeiro, e pelas vendas de participações acionárias, principalmente, de

empresas ligadas ao setor de mineração. Cabe destacar a forte antecipação de recolhimento, em janeiro/08, de ajuste, relativo ao ano de 2007, cujo prazo legal para pagamento é até março de 2008. Os quadros a seguir apresentam o desempenho da arrecadação dos principais itens do IRPJ e da CSLL, bem assim, dos setores que mais contribuíram para o resultado;

ARRECAÇÃO DO IRPJ/CSLL
PERÍODO: JANEIRO - 2008/2007
(A PREÇOS DE JANEIRO/08 - IPCA)

UNIDADE: R\$ MILHÕES

DISCRIMINAÇÃO	2008 [A]	2007 [B]	[A]-[B]	[A]/[B]%
DECLARAÇÃO DE AJUSTE	1.703	926	777	83,92
ESTIMATIVA MENSAL	8.057	4.589	3.468	75,56
FINANCEIRA	3.017	1.208	1.808	149,64
DEMAIS	5.041	3.381	1.660	49,09
LUCRO PRESUMIDO	3.853	3.103	750	24,16
DEPÓSITO JUDICIAL/ADMINISTRATIVO	450	101	349	346,62
OUTROS	2.567	2.438	129	5,30
TOTAL	16.630	11.157	5.473	49,05

ARRECAÇÃO DO IRPJ/CSLL POR DIVISÃO ECONÔMICA
PERÍODO: JANEIRO - 2008/2007
(A PREÇOS CORRENTES)

UNIDADE: R\$ MILHÕES

DIVISÃO ECONÔMICA (CNAE)	ARRECAÇÃO		VARIACÃO		PART. % NA VARIACÃO TOTAL
	JAN/08 [A]	JAN/07 [B]	[A]-[B]	[A]/[B]%	
. Atividades de serviços financeiros	3.578	1.501	2.077	138,38	34,85
. Atividades auxiliares dos serviços financeiros	1.074	398	676	169,89	11,34
. Metalurgia	1.000	555	445	80,21	7,47
. Eletricidade	992	633	358	56,62	6,02
. Comércio atacadista	951	719	233	32,38	3,90
. Serviços de escritório e de apoio administ.	570	363	207	56,95	3,47
. Transporte terrestre	404	211	193	91,20	3,23
. Extração de minerais metálicos	582	411	171	41,60	2,87
. Fabricação de produtos químicos	316	183	134	73,04	2,24
. Atividades de sedes de empresas e de consultoria em gestão	260	164	96	58,71	1,61
SUBTOTAL [A]	9.726	5.137	4.589	89,34	77,00
DEMAIS [B]	6.904	5.533	1.370	24,77	23,00
TOTAL [C]=[A]+[B]	16.630	10.670	5.959	55,85	100,00

- **IRRF-Rendimentos do Trabalho (+79,29%/+72,79%) e IRRF-Outros Rendimentos (+17,99%/+13,71%):** diferença de fatos geradores por conta da regra de transição constante do Parágrafo Único, Art 70, da Lei nº 11.196/05, conforme tabela a seguir.

IRRF-Rendimentos do Trabalho e IRRF- Outros Rendimentos Regra de transição - Lei nº 11.196/05		
MÊS/ANO DE ARRECAÇÃO	PERÍODO DO FATO GERADOR	
JAN	2006	Última semana de dez/05
	2007	3º decêndio de dez/06
	2008	2º e 3º decêndios de dez/07
	2009	Mês de dez/08
DEZ	2006	Mês de nov/06, 1º e 2º decêndios de dez/06
	2007	Mês de nov/07, 1º decêndio de dez/07
	2008	Mês de nov/08

- **IRRF-Remessas para o Exterior: (+46,19%/+40,88%):** crescimento observado, principalmente, nas remessas relativas a juros sobre capital próprio;
- **IOF (+89,27%/+82,40%):** alteração das alíquotas do IOF, em conformidade com os Decretos nº 6.306, de 14.12.2007 e nº 6.339, de 03.01.2008. A arrecadação desse imposto é apurada decencionalmente e, em janeiro/08, teve como fato gerador as operações realizadas no período de 21/12/07 a 20/01/2008. Por essa razão, o valor arrecadado nesse mês está influenciado, em parte, pela legislação anterior. Além disso, ocorreu arrecadação atípica, em janeiro de 2008, de depósito judicial relativo a períodos anteriores, no valor de R\$ 167 milhões;

ARRECAÇÃO DO IOF
PERÍODO: JANEIRO - 2008/2007
(A PREÇOS DE JANEIRO/08 - IPCA)

UNIDADE: R\$ MILHÕES

DISCRIMINAÇÃO	2008	2007		DIFERENÇAS			
	JANEIRO [A]	DEZEMBRO [B]	JANEIRO [C]	[A]-[B]	[A]-[C]	[A]/[B]%	[A]/[C]%
OPERAÇÕES DE CRÉDITO - PESSOA JURÍDICA	349	336	227	13	122	3,74	53,73
OPERAÇÕES DE CRÉDITO - PESSOA FÍSICA	343	289	194	54	149	18,80	76,46
OPERAÇÕES DE CÂMBIO - SAÍDA DE MOEDA	90	15	11	75	79	500,65	702,23
OPERAÇÕES DE CÂMBIO - ENTRADA DE MOEDA	37	0	0	37	37	31.244,00	27.962,19
SUBTOTAL	820	640	433	179	387	28,03	89,40
ARRECAÇÃO ATÍPICA DE PERÍODOS ANTERIORES	167	-	-	167	167	-	-
OUTROS	175	184	181	(9)	(6)	(5,03)	(3,51)
TOTAL	1.162	824	614	338	548	40,96	89,27

- **CPMF (-71,28%/-72,32%):** extinção da CPMF a partir de janeiro/08. A arrecadação desse mês é referente, apenas, a fatos geradores do último decêndio de dezembro/07;
- **COFINS (+13,02%/+8,92%):** o crescimento da arrecadação desse tributo reflete, em grande medida, aumento do volume de vendas de bens e serviços. Conforme nota divulgada pelo IBGE, o volume geral de vendas cresceu 10,2% em dezembro de 2007, em relação a dezembro do ano anterior, com destaque para os setores de: equipamentos e material para escritório, informática e comunicação (29,4%), veículos e motos, partes e peças (22,6%), outros artigos de uso pessoal e doméstico (22,2%), móveis e eletrodomésticos (15,4%) e material de construção (10,8%). No quadro a seguir, estão discriminados os setores que mais contribuíram para o crescimento da arrecadação.

ARRECADAÇÃO DA COFINS/PIS-PASEP POR DIVISÃO ECONÔMICA
PERÍODO: JANEIRO - 2008/2007
(A PREÇOS CORRENTES)

UNIDADE: R\$ MILHÕES

DIVISÃO ECONÔMICA (CNAE)	ARRECADAÇÃO		VARIÇÃO		PART. % NA VARIÇÃO TOTAL
	JAN/08 [A]	JAN/07 [B]	[A]-[B]	[A]/[B]%	
. Fabricação de veículos automotores	660	470	189	40,18	10,28
. Comércio atacadista	947	797	150	18,83	8,16
. Atividades de serviços financeiros	942	793	149	18,82	8,11
. Metalurgia	337	226	111	48,94	6,02
. Telecomunicações	454	361	93	25,73	5,06
SUBTOTAL [A]	3.339	2.647	692	26,13	37,63
DEMAIS [B]	9.406	8.260	1.147	13,88	62,37
TOTAL [C]=[A]+[B]	12.745	10.907	1.838	16,86	100,00

- **Outras Receitas Administradas (-29,61%/-32,17%):** devolução, em janeiro/07, de recursos ao Tesouro Nacional, por conta de restituições não pagas pela rede bancária, no valor de R\$ 185 Milhões;
- **Receita Previdenciária (+16,59%/+12,36%):** a Receita Própria apresentou crescimentos reais de +12,93%/+8,84%. As receitas que mais contribuíram para o resultado foram de repasses (+23,1%), principalmente devido ao Simples-Nacional (+20,4%) e ao FIES (+83,0%); empresas em geral (+117,8%); retenção de 11% (+16,8%); órgãos públicos (+14,0%) e empresas optantes pelo SIMPLES (+12,9%).

ARRECAÇÃO DA RECEITA PREVIDENCIÁRIA
PERÍODO: JANEIRO - 2008/2007

UNIDADE: R\$ MILHÕES

RECEITA PREVIDENCIÁRIA	ARRECAÇÃO (A PREÇOS CORRENTES)			VARIÇÃO REAL (%)	
	2008 [A]	2007 [B]	[A]-[B]	[A]/[B] (IPCA)	[A]/[B] (IGP-DI)
PRÓPRIA	11.631	9.850	1.781	12,93	8,84
DEMAIS	2.148	1.453	695	41,40	36,27
TOTAL	13.779	11.303	2.477	16,59	12,36

Com a extinção da CPMF, foram restabelecidas as alíquotas da contribuição previdenciária dos segurados empregados, empregados domésticos e trabalhadores avulsos, que retornaram para 8%, 9% e 11%, conforme Portaria MF/MPS nº 501/2007.

A variação nominal da massa salarial habitual apurada na Pesquisa Mensal de Emprego (PME/IBGE) para o período foi de +13,5%.

IV. INFORMAÇÕES ADICIONAIS:

a) PARCELAMENTOS

O quadro a seguir mostra o montante do estoque de débitos parcelados apurados no âmbito da Receita Federal do Brasil até janeiro de 2008.

PARCELAMENTOS

DISCRIMINAÇÃO	POSIÇÃO 31/JANEIRO/2008			
	QUANTIDADE		R\$ MILHÕES	%
	CONTRIB.	PROC.		
1) REFIS	17.134	-	39.795	33,60
2) PAES	-	-	33.995	28,71
2.1) PAES PREVIDENCIÁRIO	-	29.060	11.652	9,84
2.2) DEMAIS	91.629	-	22.343	18,87
3) PAEX	-	-	27.855	23,52
3.1) PAEX PREVIDENCIÁRIO	-	3.884	3.865	3,26
3.2) DEMAIS	-	-	23.990	20,26
4) CONVENCIONAL	-	431.993	16.775	14,17
4.1) PARCEL. PREVIDENCIÁRIO	-	83.159	7.167	6,05
4.2) DEMAIS	-	348.834	9.608	8,11
SALDO DE PARCELAMENTO	-	-	118.420	76,48

a.1) REFIS

Foram recepcionados, até dezembro de 2001, 129.166 termos de opções pelo REFIS. Até o mês de janeiro de 2008, considerando as exclusões e reinclusões por medida judicial, permanecem **17.134** empresas no programa.

O quadro a seguir mostra a evolução da arrecadação do REFIS referente aos impostos e contribuições administrados pela RFB no ano de 2007 e nos meses de janeiro de 2008.

ARRECAÇÃO DO REFIS PERÍODO: 2007 E JANEIRO DE 2008 (A PREÇOS CORRENTES)

UNIDADE: R\$ MILHÕES

MÊS	ARRECAÇÃO
JAN-DEZ 2007	742
JAN 2008	55

a.2) PAES e PAEX

O quadro a seguir mostra a arrecadação relativa ao parcelamento especial (PAES), em conformidade com o art. 1º da Lei nº 10.684/03, e do PAEX, em conformidade com a MP nº 303/06. Cabe destacar que quanto ao PAEX, excluídas as receitas previdenciárias, o número atual de optantes é de 222.155 contribuintes.

ARRECAÇÃO DO PAES PERÍODO: 2007 E JANEIRO DE 2008 (A PREÇOS CORRENTES)

MÊS	PESSOAS FÍSICAS		PESSOAS JURÍDICAS		TOTAL	
	VALOR (R\$ MILHÕES)	Nº CONTRIB. COM DÉBITOS EM PARCELAMENTO	VALOR (R\$ MILHÕES)	Nº CONTRIB. COM DÉBITOS EM PARCELAMENTO	VALOR (R\$ MILHÕES)	Nº CONTRIB. COM DÉBITOS EM PARCELAMENTO
JAN-DEZ 2007	82	-	3.478	-	3.560	-
JAN 2008	6	15.345	210	74.665	216	90.010

**ARRECAÇÃO MP Nº 303/06 (PAEX)
PERÍODO: 2007 E JANEIRO DE 2008
(A PREÇOS CORRENTES)**

UNIDADE: R\$ MILHARES

RECEITAS	PAEX	
	2007	JAN/2008
I. IMPORTAÇÃO	4.132	489
IPI	101.197	13.190
I. RENDA	268.775	33.097
IOF	273	36
COFINS	655.908	83.405
PIS/PASEP	200.639	23.729
CSLL	142.623	15.188
SIMPLES (Art. 8º MP 303/06)	13.140	17.371
OUTRAS	179.688	1.481
RECEITA ADMINISTRADA PELA RFB	1.566.374	187.987

b) DÉBITOS EM COBRANÇA

DÉBITOS EM COBRANÇA

DISCRIMINAÇÃO	POSIÇÃO 31/JANEIRO/2008				
	QUANTIDADE			R\$ MILHÕES	%
	CONTRIB.	DEBITOS	PROC.		
1) DEVEDOR	6.656.458	36.125.235	100.246	164.283	76,00
1.1) PREVIDENCIÁRIO	-	-	100.246	26.759	12,38
1.2) DEMAIS	6.656.458	36.125.235	-	137.524	63,62
2) COM PENDÊNCIA DE COMPENSAÇÃO	38.279	631.587	-	51.866	24,00
TOTAL	-	-	-	216.149	100,00

c) DÉBITOS COM EXIGIBILIDADE SUSPensa

DÉBITOS COM EXIGIBILIDADE SUSPensa

DISCRIMINAÇÃO	POSIÇÃO 31/JANEIRO/2008		
	QUANTIDADE PROCESSOS	R\$ MILHÕES	%
1) PROCESSO ADMINISTRATIVO	220.657	370.542	88,23
1.1) 1ª INSTÂNCIA	107.521	84.407	20,10
1.2) 2ª INSTÂNCIA	32.859	188.848	44,97
1.3) AGUARDANDO PAGTO/IMPUG./RECURSO	80.277	97.287	23,16
2) PROCESSO JUDICIAL	1.096	49.446	11,77
TOTAL	-	419.988	100,00

d) SIMPLES

O Simples-Nacional, instituído pela Lei Complementar nº 123, de 14 de dezembro de 2006, permitiu às empresas de pequeno porte e às microempresas, optantes, recolherem, de forma unificada, tributos e contribuições de competência da União, dos Estados e dos Municípios. Essa nova sistemática começou a vigorar em 1º de julho de 2007, produzindo efeitos na arrecadação de agosto de 2007.

A seguir são apresentados os quadros com o balanço das adesões e o resultado da arrecadação das empresas do Simples-Nacional.

RESULTADO GERAL DAS OPÇÕES PELO SIMPLES NACIONAL

DISCRIMINAÇÃO	2007	2008	Total	%
EMPRESAS MIGRADAS AUTOMATICAMENTE DO SIMPLES FEDERAL	1.337.103	-	1.337.103	37,22
EMPRESAS QUE OPTARAM A PARTIR DE 01/07/2007 - ADESÕES TOTAIS	1.946.110	309.598	2.255.708	62,78
TOTAL MIGRAÇÕES E OPÇÕES [A]	3.283.213	309.598	3.592.811	100,00
DEFERIMENTOS (*)	1.551.121	110.955	1.662.076	73,68
ADESÕES INDEFERIDAS PELA RFB	151.031	23.604	174.635	4,86
ADESÕES INDEFERIDAS POR ESTADOS E MUNICÍPIOS	243.958	167	244.125	6,79
SUBTOTAL INDEFERIDOS [B]	394.989	23.771	418.760	11,66
COM PENDÊNCIA FISCAL	-	153.198	153.198	4,26
PENDENTE DE VERIFICAÇÃO POR ESTADOS E MUNICÍPIOS (EMPRESAS NOVAS)	-	21.674	21.674	0,60
SUBTOTAL PENDENTES [C]	-	174.872	174.872	4,87
(-) MIGRAÇÕES CANCELADAS A PEDIDO DO CONTRIBUINTE	31.038	-	31.038	0,86
(-) CANCELAMENTOS A PEDIDO DO CONTRIBUINTE	29.188	12	29.200	0,81
(-) EXCLUSÃO POR OPÇÃO	1.635	14.620	16.255	0,45
(-) EXCLUSÃO POR MEDIDA JUDICIAL	40	8	48	0,00
SUBTOTAL CANCELAMENTOS/EXCLUSÕES [D]	61.901	14.640	76.541	2,13
EMPRESAS NO SIMPLES NACIONAL [A]-[B]-[C]-[D] (**)	2.826.323	96.315	2.922.638	81,35

(*) Percentual deste item calculado, excepcionalmente, com relação ao total de adesões.

(**) Não há, até o momento, levantamento da quantidade de exclusões de ofício, por parte da RFB, estados e municípios.

ARRECAÇÃO DO SIMPLES
PERÍODO: JANEIRO - 2008/2007
(A PREÇOS CORRENTES)

UNIDADE: R\$ MILHÕES

MÊS	SIMPLES FEDERAL					
	RFB		ICMS/ISS		TOTAL	
	2008	2007	2008	2007	2008	2007
JAN [A]	36	1.654	0	5	37	1.658
MÊS	SIMPLES NACIONAL					
	RFB		ICMS/ISS		TOTAL	
	2008	2007	2008	2007	2008	2007
JAN [B]	1.582	-	567	-	2.149	-
TOTAL GERAL [A]+[B]	1.618	1.654	567	5	2.185	1.658

e) DECOMPOSIÇÃO DA ARRECAÇÃO DO IRPJ

ARRECAÇÃO DO IRPJ
PERÍODO: 2007 E JANEIRO DE 2008
(A PREÇOS CORRENTES)

UNIDADE: R\$ MILHÕES

MÊS	LUCRO REAL		LUCRO PRESUMIDO		OUTROS		TOTAL	
	VALOR	%	VALOR	%	VALOR	%	VALOR	%
JAN-DEZ 2007	50.364	71,91	10.677	15,25	8.993	12,84	70.034	100,00
JAN 2008	7.707	67,95	2.466	21,75	1.168	10,30	11.341	100,00

f) ARRECAÇÃO DOS RENDIMENTOS DE CAPITAL

ARRECAÇÃO DE IRRF-RENDIMENTOS DE CAPITAL
PERÍODO: JANEIRO - 2008/2007
(A PREÇOS CORRENTES)

UNIDADE: R\$ MILHÕES

MÊS	FUNDOS DE RENDA FIXA		OPERAÇÕES DE SWAP		JUROS REMUN. CAP. PRÓPRIO		APLICAÇÃO DE RENDA FIXA (PF e PJ)		OUTRAS		TOTAL	
	2008	2007	2008	2007	2008	2007	2008	2007	2008	2007	2008	2007
JAN	113	108	68	96	877	924	724	631	159	123	1.941	1.882
VAR.% 2008 2007	5,23		(29,63)		(5,08)		14,77		28,53		3,11	

g) ARRECAÇÃO PREVIDENCIÁRIA - REPASSES

A tabela seguinte apresenta a receita previdenciária originária de repasses dos meses de janeiro de 2007 e 2008. O repasse do SIMPLES (Federal, Nacional, Paes e Paex) representou 89,48% do total. A variação significativa do FIES refere-se a valores atípicos repassados em janeiro de 2008.

ARRECADÇÃO PREVIDENCIÁRIA - REPASSES
PERÍODO: JANEIRO - 2008/2007

UNIDADE: R\$ MILHÕES

REPASSES	PREÇOS CORRENTES		VARIÇÃO %		
	2008 [A]	2007 [B]	[A]/[B]	[A]/[B] (IPCA)	[A]/[B] (IGP-DI)
SIMPLES /PAES/PAEX	951.034	789.633	20,44	15,19	11,01
Fundo de Incentivo ao Ensino Superior - FIES	90.959	49.698	83,02	75,04	68,70
Programa de Recuperação Fiscal - REFIS	20.884	24.213	(13,75)	(17,51)	(20,50)
Certificados da Dívida Pública - CDP	-	-	-	-	-
Fundo Nacional de Saúde - FNS	-	25	(100,00)	(100,00)	(100,00)
TOTAL REPASSES	1.062.876	863.569	23,08	17,71	13,44

Fonte: Fluxo de Caixa do INSS

Brasília, 25 de fevereiro de 2008.
 Coordenação-Geral de Previsão e Análise

TABELA I
ARRECAÇÃO DAS RECEITAS FEDERAIS
PERÍODO: JANEIRO DE 2008 E JANEIRO E DEZEMBRO DE 2007
(A PREÇOS CORRENTES)

UNIDADE: R\$ MILHÕES

RECEITAS	2008	2007		VARIÇÃO (%)	
	JANEIRO	DEZEMBRO	JANEIRO	JAN/08 DEZ/07	JAN/08 JAN/07
IMPOSTO SOBRE IMPORTAÇÃO	1.248	1.049	925	19,02	34,93
I.P.I-TOTAL	2.995	3.563	2.465	(15,93)	21,52
I.P.I-FUMO	247	311	209	(20,56)	18,56
I.P.I-BEBIDAS	255	308	266	(17,21)	(4,19)
I.P.I-AUTOMÓVEIS	358	614	255	(41,78)	40,30
I.P.I-VINCULADO À IMPORTAÇÃO	734	684	533	7,36	37,83
I.P.I-OUTROS	1.401	1.645	1.202	(14,84)	16,51
IMPOSTO SOBRE A RENDA-TOTAL	20.082	18.589	13.117	8,03	53,10
I.RENDA-PESSOA FÍSICA	700	1.060	566	(33,98)	23,56
I.RENDA-PESSOA JURÍDICA	11.341	5.842	7.176	94,13	58,05
ENTIDADES FINANCEIRAS	2.661	1.329	1.023	100,22	160,04
DEMAIS EMPRESAS	8.680	4.513	6.152	92,34	41,09
I.RENDA-RETIDO NA FONTE	8.041	11.687	5.375	(31,20)	49,60
I.R.R.F-RENDIMENTOS DO TRABALHO	4.630	4.925	2.470	(5,98)	87,47
I.R.R.F-RENDIMENTOS DE CAPITAL	1.941	5.091	1.882	(61,88)	3,11
I.R.R.F-REMESSAS PARA O EXTERIOR	1.078	1.120	705	(3,81)	52,86
I.R.R.F-OUTROS RENDIMENTOS	392	551	318	(28,78)	23,38
IOF - I. S/ OPERAÇÕES FINANCEIRAS	1.162	820	587	41,72	97,90
ITR - I. TERRITORIAL RURAL	14	29	10	(50,23)	41,39
CPMF - CONTRIB. MOVIMENTAÇÃO FINANCEIRA	875	3.685	2.912	(76,27)	(69,97)
COFINS - CONTRIB. P/ A SEGURIDADE SOCIAL	10.106	9.660	8.552	4,61	18,18
ENTIDADES FINANCEIRAS	543	503	466	7,89	16,55
DEMAIS EMPRESAS	9.563	9.158	8.086	4,43	18,27
CONTRIBUIÇÃO PARA O PIS/PASEP	2.639	2.503	2.355	5,45	12,06
ENTIDADES FINANCEIRAS	103	92	89	11,64	15,58
DEMAIS EMPRESAS	2.537	2.411	2.266	5,22	11,92
CSLL - CONTRIB. SOCIAL S/ LUCRO LÍQUIDO	5.289	2.928	3.495	80,65	51,34
ENTIDADES FINANCEIRAS	1.125	477	461	135,99	144,14
DEMAIS EMPRESAS	4.164	2.451	3.034	69,88	37,25
CIDE-COMBUSTÍVEIS	663	657	687	0,91	(3,54)
CONTRIBUIÇÃO PARA O FUNDAF	25	30	26	(17,55)	(6,21)
OUTRAS RECEITAS ADMINISTRADAS	527	540	715	(2,45)	(26,40)
SUBTOTAL [A]	45.624	44.052	35.847	3,57	27,27
RECEITA PREVIDENCIÁRIA [B]	13.779	20.586	11.303	(33,07)	21,91
PRÓPRIA	11.631	19.357	9.850	(39,91)	18,09
DEMAIS	2.148	1.230	1.453	74,73	47,85
RECEITA ADMINISTRADA PELA RFB [C]=[A]+[B]	59.404	64.638	47.150	(8,10)	25,99
DEMAIS RECEITAS [D]	3.192	994	2.728	221,24	17,01
TOTAL GERAL DAS RECEITAS [E]=[C]+[D]	62.596	65.632	49.878	(4,63)	25,50

TABELA I-A
ARRECAÇÃO DAS RECEITAS FEDERAIS
PERÍODO: JANEIRO DE 2008 E JANEIRO E DEZEMBRO DE 2007
(A PREÇOS DE JANEIRO/08 - IPCA)

UNIDADE: R\$ MILHÕES

RECEITAS	2008	2007		VARIÇÃO (%)	
	JANEIRO	DEZEMBRO	JANEIRO	JAN/08 DEZ/07	JAN/08 JAN/07
IMPOSTO SOBRE IMPORTAÇÃO	1.248	1.054	967	18,38	29,05
I.P.I-TOTAL	2.995	3.582	2.577	(16,38)	16,22
I.P.I-FUMO	247	313	218	(20,99)	13,39
I.P.I-BEBIDAS	255	310	278	(17,66)	(8,37)
I.P.I-AUTOMÓVEIS	358	617	266	(42,09)	34,18
I.P.I-VINCULADO À IMPORTAÇÃO	734	688	557	6,79	31,81
I.P.I-OUTROS	1.401	1.654	1.257	(15,30)	11,43
IMPOSTO SOBRE A RENDA-TOTAL	20.082	18.689	13.715	7,45	46,42
I.RENDA-PESSOA FÍSICA	700	1.066	592	(34,33)	18,17
I.RENDA-PESSOA JURÍDICA	11.341	5.873	7.503	93,09	51,15
ENTIDADES FINANCEIRAS	2.661	1.336	1.070	99,14	148,70
DEMAIS EMPRESAS	8.680	4.537	6.433	91,31	34,93
I.RENDA-RETIDO NA FONTE	8.041	11.750	5.620	(31,56)	43,07
I.R.R.F-RENDIMENTOS DO TRABALHO	4.630	4.951	2.583	(6,48)	79,29
I.R.R.F-RENDIMENTOS DE CAPITAL	1.941	5.119	1.968	(62,08)	(1,39)
I.R.R.F-REMESSAS PARA O EXTERIOR	1.078	1.126	737	(4,33)	46,19
I.R.R.F-OUTROS RENDIMENTOS	392	554	333	(29,16)	17,99
IOF - I. S/ OPERAÇÕES FINANCEIRAS	1.162	824	614	40,96	89,27
ITR - I. TERRITORIAL RURAL	14	29	11	(50,50)	35,22
CPMF - CONTRIB. MOVIMENTAÇÃO FINANCEIRA	875	3.705	3.045	(76,40)	(71,28)
COFINS - CONTRIB. P/ A SEGURIDADE SOCIAL	10.106	9.713	8.942	4,05	13,02
ENTIDADES FINANCEIRAS	543	506	487	7,31	11,47
DEMAIS EMPRESAS	9.563	9.207	8.455	3,87	13,11
CONTRIBUIÇÃO PARA O PIS/PASEP	2.639	2.516	2.463	4,89	7,17
ENTIDADES FINANCEIRAS	103	92	93	11,04	10,54
DEMAIS EMPRESAS	2.537	2.424	2.370	4,65	7,04
CSSL - CONTRIB. SOCIAL S/ LUCRO LÍQUIDO	5.289	2.943	3.654	79,68	44,74
ENTIDADES FINANCEIRAS	1.125	479	482	134,72	133,49
DEMAIS EMPRESAS	4.164	2.464	3.172	68,97	31,26
CIDE-COMBUSTÍVEIS	663	661	719	0,37	(7,75)
CONTRIBUIÇÃO PARA O FUNDAF	25	30	27	(17,99)	(10,30)
OUTRAS RECEITAS ADMINISTRADAS	527	543	748	(2,97)	(29,61)
SUBTOTAL [A]	45.624	44.290	37.482	3,01	21,72
RECEITA PREVIDENCIÁRIA [B]	13.779	20.698	11.818	(33,42)	16,59
PRÓPRIA	11.631	19.461	10.299	(40,23)	12,93
DEMAIS	2.148	1.236	1.519	73,79	41,40
RECEITA ADMINISTRADA PELA RFB [C]=[A]+[B]	59.404	64.987	49.301	(8,59)	20,49
DEMAIS RECEITAS [D]	3.192	999	2.852	219,52	11,91
TOTAL GERAL DAS RECEITAS [E]=[C]+[D]	62.596	65.986	52.153	(5,14)	20,02

TABELA I-B
ARRECADAÇÃO DAS RECEITAS FEDERAIS
PERÍODO: JANEIRO DE 2008 E JANEIRO E DEZEMBRO DE 2007
(A PREÇOS DE JANEIRO/08 - IGP-DI)

UNIDADE: R\$ MILHÕES

RECEITAS	2008	2007		VARIÇÃO (%)	
	JANEIRO	DEZEMBRO	JANEIRO	JAN/08 DEZ/07	JAN/08 JAN/07
IMPOSTO SOBRE IMPORTAÇÃO	1.248	1.059	1.004	17,85	24,36
I.P.I-TOTAL	2.995	3.598	2.674	(16,75)	12,00
I.P.I-FUMO	247	314	226	(21,34)	9,27
I.P.I-BEBIDAS	255	311	289	(18,03)	(11,69)
I.P.I-AUTOMÓVEIS	358	620	276	(42,35)	29,30
I.P.I-VINCULADO À IMPORTAÇÃO	734	691	578	6,31	27,03
I.P.I-OUTROS	1.401	1.661	1.305	(15,67)	7,39
IMPOSTO SOBRE A RENDA-TOTAL	20.082	18.773	14.232	6,97	41,10
I.RENDA-PESSOA FÍSICA	700	1.070	614	(34,62)	13,88
I.RENDA-PESSOA JURÍDICA	11.341	5.900	7.785	92,23	45,67
ENTIDADES FINANCEIRAS	2.661	1.342	1.110	98,25	139,67
DEMAIS EMPRESAS	8.680	4.558	6.675	90,46	30,03
I.RENDA-RETIDO NA FONTE	8.041	11.803	5.832	(31,87)	37,88
I.R.R.F-RENDIMENTOS DO TRABALHO	4.630	4.973	2.680	(6,90)	72,79
I.R.R.F-RENDIMENTOS DE CAPITAL	1.941	5.141	2.042	(62,25)	(4,97)
I.R.R.F-REMESSAS PARA O EXTERIOR	1.078	1.131	765	(4,75)	40,88
I.R.R.F-OUTROS RENDIMENTOS	392	557	345	(29,48)	13,71
IOF - I. S/ OPERAÇÕES FINANCEIRAS	1.162	828	637	40,33	82,40
ITR - I. TERRITORIAL RURAL	14	29	11	(50,72)	30,31
CPMF - CONTRIB. MOVIMENTAÇÃO FINANCEIRA	875	3.722	3.160	(76,50)	(72,32)
COFINS - CONTRIB. P/ A SEGURIDADE SOCIAL	10.106	9.756	9.278	3,59	8,92
ENTIDADES FINANCEIRAS	543	508	505	6,83	7,42
DEMAIS EMPRESAS	9.563	9.248	8.773	3,41	9,00
CONTRIBUIÇÃO PARA O PIS/PASEP	2.639	2.528	2.555	4,42	3,28
ENTIDADES FINANCEIRAS	103	93	96	10,54	6,52
DEMAIS EMPRESAS	2.537	2.435	2.459	4,19	3,15
CSLL - CONTRIB. SOCIAL S/ LUCRO LÍQUIDO	5.289	2.957	3.792	78,88	39,48
ENTIDADES FINANCEIRAS	1.125	481	500	133,67	125,02
DEMAIS EMPRESAS	4.164	2.475	3.292	68,22	26,49
CIDE-COMBUSTÍVEIS	663	664	746	(0,08)	(11,10)
CONTRIBUIÇÃO PARA O FUNDAF	25	30	29	(18,35)	(13,56)
OUTRAS RECEITAS ADMINISTRADAS	527	545	776	(3,40)	(32,17)
SUBTOTAL [A]	45.624	44.488	38.894	2,55	17,30
RECEITA PREVIDENCIÁRIA [B]	13.779	20.790	12.264	(33,72)	12,36
PRÓPRIA	11.631	19.549	10.687	(40,50)	8,84
DEMAIS	2.148	1.242	1.577	73,02	36,27
RECEITA ADMINISTRADA PELA RFB [C]=[A]+[B]	59.404	65.278	51.158	(9,00)	16,12
DEMAIS RECEITAS [D]	3.192	1.003	2.960	218,09	7,85
TOTAL GERAL DAS RECEITAS [E]=[C]+[D]	62.596	66.282	54.118	(5,56)	15,67

TABELA II
ARRECAÇÃO DAS RECEITAS FEDERAIS
PERÍODO: JANEIRO DE 2004 A JANEIRO DE 2008
(A PREÇOS CORRENTES)

UNIDADE: R\$ MILHÕES

MÊS	I. Renda	IPI (Exceto IPI-Vinculado)	I. Importação e IPI-Vinculado	Contribuições (*)	Receita Previdenciária	Outros	Receita Administrada pela RFB	Demais Receitas	Total Geral
JAN	10.191	1.045	969	12.643	6.803	925	32.575	2.245	34.821
FEV	7.583	1.429	819	10.925	7.562	815	29.134	1.017	30.151
MAR	7.965	1.258	1.207	11.462	7.705	938	30.535	1.066	31.601
ABR	9.273	1.479	1.192	11.711	7.739	848	32.243	2.227	34.470
MAIO	6.982	1.440	1.068	12.516	7.785	912	30.703	1.132	31.835
JUN	7.468	1.401	1.286	13.068	8.460	1.086	32.768	1.322	34.090
JUL	8.662	1.512	1.297	12.790	8.067	881	33.209	2.647	35.856
AGO	7.380	1.628	1.319	12.801	8.180	935	32.244	1.392	33.636
SET	7.981	1.575	1.327	13.097	8.158	1.192	33.330	1.582	34.912
OUT	8.799	1.303	1.259	13.363	8.338	907	33.969	3.348	37.318
NOV	6.699	1.651	1.395	12.521	8.280	1.004	31.550	2.097	33.647
DEZ	12.160	1.725	1.238	14.058	14.136	1.133	44.450	1.993	46.443
TOTAL 2004	101.144	17.446	14.375	150.954	101.214	11.577	396.710	22.069	418.779
JAN	10.257	1.767	1.153	15.138	8.508	759	37.582	2.619	40.200
FEV	8.051	1.506	1.011	12.908	8.514	662	32.651	797	33.448
MAR	9.535	1.518	1.243	13.195	8.790	845	35.127	880	36.006
ABR	11.166	1.819	1.144	14.313	8.855	747	38.044	2.431	40.475
MAIO	8.714	1.714	1.170	13.392	8.765	778	34.533	965	35.498
JUN	12.669	1.529	1.179	14.108	9.119	858	39.462	772	40.235
JUL	9.491	1.724	1.161	14.662	9.145	990	37.174	2.534	39.707
AGO	9.395	1.713	1.368	14.371	9.651	1.102	37.599	850	38.449
SET	8.648	1.791	1.219	14.102	9.529	1.000	36.290	879	37.169
OUT	10.424	1.810	1.192	15.079	9.322	852	38.680	2.900	41.580
NOV	9.771	1.956	1.270	14.784	9.731	910	38.422	914	39.335
DEZ	15.864	2.186	1.257	15.511	15.966	950	51.734	813	52.546
TOTAL 2005	123.985	21.032	14.367	171.563	115.897	10.453	457.297	17.352	474.649
JAN	10.954	1.813	1.275	16.259	9.831	886	41.018	2.636	43.654
FEV	9.459	1.707	1.025	13.558	9.968	855	36.571	967	37.539
MAR	10.439	1.542	1.295	14.203	10.039	858	38.375	863	39.238
ABR	12.920	1.816	1.111	15.231	9.929	873	41.880	3.025	44.905
MAIO	9.442	1.540	1.343	14.394	10.266	926	37.912	1.069	38.981
JUN	14.232	1.720	1.286	14.764	10.548	980	43.529	1.033	44.562
JUL	10.641	1.708	1.296	15.234	10.370	962	40.211	3.104	43.315
AGO	9.588	1.811	1.739	15.013	10.897	1.101	40.149	1.048	41.197
SET	10.716	2.220	1.378	16.289	11.223	1.353	43.178	1.520	44.699
OUT	11.798	1.942	1.415	16.216	11.156	1.176	43.703	3.272	46.975
NOV	9.639	2.004	1.574	15.604	11.178	1.088	41.089	896	41.985
DEZ	16.663	2.178	1.457	16.201	17.732	1.142	55.373	935	56.308
TOTAL 2006	136.492	22.001	16.194	182.967	133.138	12.198	502.989	20.368	523.358
JAN	13.117	1.932	1.458	18.001	11.303	1.339	47.150	2.728	49.878
FEV	10.591	1.840	1.295	15.098	11.163	969	40.956	794	41.750
MAR	12.694	1.730	1.632	15.737	11.630	1.033	44.455	772	45.228
ABR	15.124	2.038	1.466	17.307	11.617	1.124	48.676	2.369	51.045
MAIO	11.487	1.834	1.646	15.743	11.933	1.948	44.589	835	45.424
JUN	14.587	2.211	1.504	16.843	12.005	1.052	48.201	872	49.073
JUL	12.768	2.081	1.616	17.874	12.356	1.090	47.786	2.610	50.396
AGO	11.891	2.254	1.911	17.201	12.957	1.584	47.798	920	48.718
SET	11.359	2.424	1.726	17.731	12.430	1.906	47.576	904	48.480
OUT	14.195	2.526	2.034	18.720	12.920	1.457	51.853	2.926	54.779
NOV	13.914	2.414	1.937	18.980	12.946	1.305	51.496	918	52.414
DEZ	18.589	2.879	1.733	19.433	20.586	1.418	64.638	994	65.632
TOTAL 2007	160.316	26.162	19.958	208.668	153.845	16.225	585.175	17.642	602.817
JAN 2008	20.082	2.261	1.983	19.572	13.779	1.727	59.404	3.192	62.596

(*) CPMF, COFINS, PIS/PASEP, CSLL e CIDE-COMBUSTÍVEIS.

TABELA II-A

ARRECAÇÃO DAS RECEITAS FEDERAIS
PERÍODO: JANEIRO DE 2004 A JANEIRO DE 2008
(A PREÇOS DE JANEIRO/08 - IPCA)

UNIDADE: R\$ MILHÕES

MÊS	I. Renda	IPI (Exceto IPI-Vinculado)	I. Importação e IPI-Vinculado	Contribuições (*)	Receita Previdenciária	Outros	Receita Administrada pela RFB	Demais Receitas	Total Geral
JAN	12.460	1.277	1.184	15.456	8.317	1.130	39.825	2.745	42.570
FEV	9.215	1.737	996	13.275	9.189	991	35.402	1.235	36.638
MAR	9.633	1.521	1.460	13.863	9.319	1.134	36.931	1.289	38.220
ABR	11.174	1.782	1.436	14.112	9.326	1.021	38.853	2.684	41.537
MAIO	8.371	1.727	1.280	15.005	9.334	1.094	36.810	1.357	38.167
JUN	8.890	1.668	1.531	15.556	10.071	1.293	39.008	1.574	40.583
JUL	10.219	1.784	1.530	15.088	9.516	1.040	39.177	3.123	42.300
AGO	8.647	1.908	1.545	14.997	9.584	1.096	37.778	1.631	39.409
SET	9.320	1.839	1.550	15.294	9.527	1.392	38.922	1.847	40.769
OUT	10.230	1.515	1.463	15.537	9.694	1.055	39.495	3.893	43.387
NOV	7.735	1.906	1.611	14.458	9.561	1.160	36.430	2.422	38.852
DEZ	13.922	1.975	1.417	16.094	16.183	1.297	50.888	2.281	53.169
TOTAL 2004	119.815	20.639	17.004	178.737	119.622	13.703	469.519	26.082	495.601
JAN	11.674	2.011	1.313	17.230	9.685	864	42.777	2.981	45.758
FEV	9.110	1.704	1.144	14.606	9.634	749	36.947	901	37.848
MAR	10.724	1.707	1.398	14.841	9.887	950	39.507	989	40.496
ABR	12.450	2.028	1.276	15.959	9.873	833	42.419	2.710	45.130
MAIO	9.669	1.901	1.298	14.860	9.726	863	38.317	1.071	39.388
JUN	14.060	1.697	1.308	15.657	10.120	952	43.795	857	44.652
JUL	10.507	1.908	1.286	16.231	10.124	1.096	41.152	2.805	43.957
AGO	10.383	1.893	1.512	15.881	10.666	1.217	41.553	939	42.492
SET	9.524	1.973	1.343	15.530	10.495	1.101	39.966	968	40.934
OUT	11.394	1.979	1.303	16.483	10.190	932	42.281	3.170	45.451
NOV	10.622	2.126	1.381	16.072	10.578	989	41.768	993	42.762
DEZ	17.184	2.368	1.361	16.802	17.295	1.029	56.038	880	56.919
TOTAL 2005	137.302	23.296	15.922	190.152	128.271	11.577	506.519	19.265	525.785
JAN	11.796	1.952	1.373	17.509	10.587	954	44.170	2.839	47.009
FEV	10.145	1.830	1.099	14.540	10.690	916	39.221	1.037	40.259
MAR	11.148	1.646	1.383	15.166	10.720	916	40.979	921	41.901
ABR	13.768	1.936	1.184	16.230	10.581	930	44.629	3.224	47.853
MAIO	10.052	1.640	1.430	15.324	10.929	985	40.360	1.138	41.498
JUN	15.183	1.835	1.372	15.750	11.252	1.045	46.437	1.102	47.539
JUL	11.330	1.819	1.380	16.221	11.042	1.024	42.816	3.305	46.121
AGO	10.204	1.927	1.850	15.978	11.597	1.172	42.729	1.115	43.844
SET	11.380	2.357	1.463	17.300	11.919	1.437	45.856	1.615	47.471
OUT	12.488	2.056	1.498	17.165	11.809	1.245	46.261	3.463	49.724
NOV	10.172	2.115	1.661	16.467	11.796	1.148	43.359	946	44.304
DEZ	17.499	2.287	1.530	17.015	18.622	1.199	58.153	982	59.135
TOTAL 2006	145.166	23.400	17.224	194.664	141.545	12.972	534.971	21.687	556.658
JAN	13.715	2.020	1.524	18.822	11.818	1.400	49.301	2.852	52.153
FEV	11.025	1.915	1.348	15.717	11.621	1.009	42.636	827	43.463
MAR	13.167	1.794	1.692	16.322	12.062	1.071	46.109	801	46.910
ABR	15.647	2.108	1.517	17.906	12.019	1.163	50.361	2.451	52.812
MAIO	11.851	1.892	1.698	16.242	12.311	2.009	46.004	861	46.865
JUN	15.007	2.275	1.547	17.328	12.351	1.082	49.591	897	50.488
JUL	13.105	2.136	1.659	18.346	12.681	1.119	49.046	2.679	51.725
AGO	12.148	2.302	1.952	17.572	13.237	1.618	48.829	940	49.769
SET	11.583	2.471	1.761	18.081	12.676	1.943	48.515	922	49.437
OUT	14.432	2.568	2.068	19.032	13.136	1.482	52.718	2.975	55.693
NOV	14.092	2.445	1.962	19.224	13.112	1.322	52.157	930	53.087
DEZ	18.689	2.894	1.742	19.538	20.698	1.426	64.987	999	65.986
TOTAL 2007	164.463	26.822	20.471	214.132	157.722	16.645	600.255	18.134	618.389
JAN 2008	20.082	2.261	1.983	19.572	13.779	1.727	59.404	3.192	62.596

(*) CPMF, COFINS, PIS/PASEP, CSLL e CIDE-COMBUSTÍVEIS.

TABELA II-B

ARRECAÇÃO DAS RECEITAS FEDERAIS
PERÍODO: JANEIRO DE 2004 A JANEIRO DE 2008
(A PREÇOS DE JANEIRO/08 - IGP-DI)

UNIDADE: R\$ MILHÕES

MÊS	I. Renda	IPI (Exceto IPI-Vinculado)	I. Importação e IPI-Vinculado	Contribuições (*)	Receita Previdenciária	Outros	Receita Administrada pela RFB	Demais Receitas	Total Geral
JAN	12.981	1.331	1.234	16.103	8.665	1.178	41.491	2.860	44.350
FEV	9.555	1.801	1.032	13.766	9.529	1.027	36.711	1.281	37.992
MAR	9.944	1.571	1.507	14.310	9.619	1.171	38.122	1.331	39.452
ABR	11.446	1.826	1.471	14.455	9.552	1.046	39.796	2.749	42.545
MAIO	8.494	1.752	1.299	15.225	9.471	1.110	37.351	1.377	38.727
JUN	8.969	1.682	1.544	15.694	10.161	1.304	39.355	1.588	40.943
JUL	10.286	1.796	1.540	15.188	9.579	1.047	39.435	3.143	42.578
AGO	8.650	1.908	1.546	15.004	9.588	1.096	37.794	1.632	39.426
SET	9.310	1.837	1.548	15.278	9.517	1.390	38.880	1.845	40.726
OUT	10.210	1.512	1.461	15.507	9.675	1.053	39.417	3.885	43.302
NOV	7.710	1.900	1.606	14.411	9.530	1.156	36.312	2.414	38.726
DEZ	13.923	1.975	1.417	16.096	16.185	1.297	50.894	2.282	53.176
TOTAL 2004	121.478	20.891	17.205	181.036	121.071	13.876	475.557	26.387	501.943
JAN	11.705	2.016	1.316	17.275	9.710	866	42.889	2.988	45.877
FEV	9.152	1.712	1.149	14.672	9.677	752	37.113	906	38.019
MAR	10.732	1.709	1.399	14.852	9.894	951	39.536	990	40.526
ABR	12.504	2.037	1.281	16.028	9.916	837	42.602	2.722	45.324
MAIO	9.783	1.924	1.313	15.035	9.840	873	38.768	1.084	39.851
JUN	14.287	1.724	1.330	15.910	10.283	968	44.502	871	45.372
JUL	10.746	1.952	1.315	16.601	10.354	1.121	42.089	2.869	44.957
AGO	10.722	1.955	1.561	16.400	11.014	1.257	42.910	970	43.880
SET	9.883	2.047	1.394	16.114	10.890	1.143	41.470	1.005	42.474
OUT	11.837	2.056	1.354	17.124	10.586	968	43.924	3.293	47.217
NOV	11.059	2.214	1.437	16.733	11.014	1.030	43.487	1.034	44.521
DEZ	17.942	2.472	1.421	17.544	18.059	1.075	58.513	919	59.432
TOTAL 2005	140.351	23.817	16.270	194.286	131.237	11.841	517.802	19.650	537.451
JAN	12.301	2.036	1.431	18.258	11.040	994	46.061	2.960	49.022
FEV	10.629	1.918	1.151	15.234	11.200	960	41.093	1.087	42.180
MAR	11.783	1.740	1.462	16.031	11.331	968	43.314	974	44.288
ABR	14.580	2.050	1.254	17.187	11.205	985	47.261	3.414	50.675
MAIO	10.615	1.732	1.510	16.182	11.542	1.041	42.621	1.201	43.823
JUN	15.894	1.920	1.436	16.487	11.779	1.094	48.611	1.153	49.764
JUL	11.863	1.904	1.444	16.984	11.561	1.072	44.829	3.461	48.290
AGO	10.646	2.011	1.930	16.669	12.099	1.222	44.577	1.164	45.741
SET	11.869	2.458	1.526	18.042	12.430	1.499	47.825	1.684	49.509
OUT	12.962	2.134	1.555	17.817	12.257	1.292	48.018	3.595	51.613
NOV	10.531	2.190	1.720	17.048	12.212	1.189	44.889	979	45.868
DEZ	18.157	2.373	1.587	17.654	19.322	1.245	60.338	1.019	61.357
TOTAL 2006	151.829	24.466	18.009	203.594	147.979	13.561	559.438	22.691	582.129
JAN	14.232	2.096	1.582	19.531	12.264	1.453	51.158	2.960	54.118
FEV	11.465	1.991	1.402	16.343	12.084	1.049	44.335	860	45.195
MAR	13.712	1.869	1.762	16.998	12.561	1.116	48.018	834	48.852
ABR	16.313	2.198	1.582	18.668	12.530	1.212	52.504	2.555	55.058
MAIO	12.370	1.975	1.772	16.953	12.850	2.097	48.018	899	48.917
JUN	15.668	2.375	1.615	18.091	12.895	1.130	51.773	937	52.710
JUL	13.664	2.227	1.730	19.128	13.222	1.167	51.138	2.793	53.931
AGO	12.551	2.379	2.017	18.155	13.676	1.672	50.450	971	51.421
SET	11.850	2.528	1.801	18.499	12.968	1.988	49.635	943	50.578
OUT	14.699	2.616	2.107	19.384	13.379	1.509	53.694	3.030	56.724
NOV	14.258	2.474	1.985	19.450	13.266	1.337	52.770	941	53.711
DEZ	18.773	2.907	1.750	19.626	20.790	1.432	65.278	1.003	66.282
TOTAL 2007	169.555	27.635	21.105	220.827	162.486	17.163	618.770	18.726	637.496
JAN 2008	20.082	2.261	1.983	19.572	13.779	1.727	59.404	3.192	62.596

(*) CPMF, COFINS, PIS/PASEP, CSLL e CIDE-COMBUSTÍVEIS.

TABELA III
CONVERSÃO DE DEPÓSITOS JUDICIAIS EM RENDA DA UNIÃO
PERÍODO: JANEIRO DE 2004 A JANEIRO DE 2008
(A PREÇOS CORRENTES)

UNIDADE: R\$ MILHARES

MÊS	COFINS/ FINSOCIAL	IRPJ	PIS/PASEP	CSLL	TOTAL
JAN	6.007	2.101	21.198	996	30.302
FEV	6.148	1.599	11.216	9.180	28.143
MAR	8.243	2.704	11.288	8.040	30.275
ABR	14.524	890	3.245	891	19.550
MAIO	9.912	1.557	2.300	9.716	23.486
JUN	22.658	629	3.742	9.373	36.402
JUL	12.856	2.162	3.635	1.543	20.196
AGO	26.597	3.633	3.898	2.344	36.471
SET	5.132	340	1.669	1.774	8.915
OUT	16.427	699	6.205	1.354	24.686
NOV	15.650	1.196	3.751	2.898	23.494
DEZ	5.564	589	1.874	914	8.941
TOTAL 2004	149.718	18.100	74.020	49.024	290.862
JAN	1.029	25	2.661	85	3.800
FEV	1.701	1.461	4.551	1.913	9.625
MAR	10.018	2.205	4.621	2.826	19.670
ABR	94.734	3.578	4.483	2.760	105.556
MAIO	35.495	4.433	8.637	680	49.245
JUN	9.451	15.152	16.322	32.444	73.368
JUL	1.773	834	5.015	7.557	15.179
AGO	10.671	352	3.888	8.685	23.596
SET	9.148	1.039	9.054	1.311	20.551
OUT	7.893	1.146	2.521	12.936	24.496
NOV	40.337	1.342	3.276	6.412	51.366
DEZ	5.880	169	2.119	5.667	13.834
TOTAL 2005	228.129	31.734	67.147	83.277	410.286
JAN	1.541	3.534	1.195	603	6.872
FEV	4.683	1.233	326	769	7.011
MAR	3.224	1.923	2.565	911	8.622
ABR	4.200	680	1.616	4.595	11.091
MAIO	4.552	3.830	1.859	974	11.216
JUN	18.511	1.091	3.805	13.596	37.003
JUL	5.067	6.466	4.574	2.451	18.558
AGO	9.704	2.730	6.959	1.186	20.579
SET	32.494	8.271	4.254	1.196	46.216
OUT	6.549	2.112	14.722	2.998	26.381
NOV	3.590	2.290	19.589	2.149	27.618
DEZ	12.774	1.249	5.223	3.082	22.329
TOTAL 2006	106.889	35.409	66.686	34.511	243.495
JAN	3.298	1.468	4.998	7.721	17.485
FEV	2.489	5.758	8.370	14.046	30.663
MAR	12.157	187	8.720	4.192	25.255
ABR	10.044	2.105	11.783	861	24.793
MAIO	7.552	1.134	4.753	3.285	16.724
JUN	21.295	14.300	12.284	5.963	53.841
JUL	10.930	3.539	3.819	6.650	24.939
AGO	14.719	1.068	3.450	3.477	22.714
SET	7.246	326	17.624	2.665	27.860
OUT	14.282	4.134	9.622	40.975	69.014
NOV	13.715	1.572	1.309	4.041	20.636
DEZ	5.850	3.078	2.961	6.798	18.687
TOTAL 2007	123.577	38.669	89.692	100.673	352.611
JAN 2008	6.829	24.349	8.856	4.667	44.701

TABELA III-A
CONVERSÃO DE DEPÓSITOS JUDICIAIS EM RENDA DA UNIÃO
PERÍODO: JANEIRO DE 2004 A JANEIRO DE 2008
(A PREÇOS DE JANEIRO/08 - IPCA)

UNIDADE: R\$ MILHARES

MÊS	COFINS/ FINSOCIAL	IRPJ	PIS/PASEP	CSLL	TOTAL
JAN	7.344	2.569	25.915	1.218	37.047
FEV	7.471	1.943	13.629	11.155	34.198
MAR	9.970	3.270	13.652	9.724	36.617
ABR	17.501	1.073	3.910	1.074	23.558
MAIO	11.883	1.867	2.757	11.649	28.157
JUN	26.973	749	4.455	11.158	43.335
JUL	15.167	2.551	4.289	1.820	23.826
AGO	31.162	4.256	4.567	2.746	42.730
SET	5.993	397	1.949	2.072	10.410
OUT	19.099	813	7.214	1.574	28.701
NOV	18.071	1.381	4.331	3.346	27.129
DEZ	6.369	675	2.145	1.047	10.236
TOTAL 2004	177.003	21.544	88.814	58.583	345.943
JAN	1.172	28	3.029	97	4.325
FEV	1.925	1.653	5.149	2.165	10.892
MAR	11.267	2.480	5.198	3.179	22.123
ABR	105.629	3.990	4.998	3.077	117.695
MAIO	39.384	4.918	9.584	754	54.640
JUN	10.488	16.815	18.114	36.006	81.422
JUL	1.963	923	5.551	8.366	16.803
AGO	11.793	389	4.296	9.599	26.077
SET	10.075	1.144	9.971	1.444	22.633
OUT	8.628	1.252	2.756	14.140	26.776
NOV	43.851	1.459	3.561	6.970	55.841
DEZ	6.369	183	2.295	6.139	14.985
TOTAL 2005	252.541	35.234	74.502	91.936	454.213
JAN	1.660	3.806	1.286	649	7.401
FEV	5.022	1.323	349	825	7.518
MAR	3.443	2.053	2.739	972	9.207
ABR	4.476	724	1.722	4.897	11.819
MAIO	4.846	4.078	1.979	1.037	11.940
JUN	19.748	1.164	4.059	14.504	39.475
JUL	5.395	6.885	4.870	2.610	19.760
AGO	10.327	2.906	7.406	1.262	21.901
SET	34.510	8.784	4.518	1.271	49.082
OUT	6.933	2.235	15.583	3.174	27.925
NOV	3.788	2.416	20.672	2.268	29.144
DEZ	13.416	1.312	5.486	3.237	23.450
TOTAL 2006	113.562	37.685	70.669	36.706	258.622
JAN	3.449	1.535	5.226	8.073	18.282
FEV	2.591	5.994	8.714	14.622	31.921
MAR	12.609	194	9.044	4.348	26.194
ABR	10.392	2.178	12.191	891	25.651
MAIO	7.792	1.170	4.903	3.389	17.254
JUN	21.909	14.712	12.638	6.135	55.394
JUL	11.219	3.632	3.920	6.825	25.596
AGO	15.037	1.092	3.524	3.552	23.204
SET	7.389	332	17.972	2.718	28.410
OUT	14.521	4.203	9.783	41.658	70.166
NOV	13.891	1.592	1.326	4.093	20.901
DEZ	5.882	3.094	2.977	6.834	18.787
TOTAL 2007	126.678	39.729	92.217	103.139	361.763
JAN 2008	6.829	24.349	8.856	4.667	44.701

TABELA III-B
CONVERSÃO DE DEPÓSITOS JUDICIAIS EM RENDA DA UNIÃO
PERÍODO: JANEIRO DE 2004 A JANEIRO DE 2008
(A PREÇOS DE JANEIRO/08 - IGP-DI)

UNIDADE: R\$ MILHARES

MÊS	COFINS/ FINSOCIAL	IRPJ	PIS/PASEP	CSLL	TOTAL
JAN	7.651	2.676	26.999	1.269	38.596
FEV	7.747	2.015	14.133	11.567	35.462
MAR	10.291	3.376	14.093	10.038	37.798
ABR	17.926	1.099	4.005	1.100	24.130
MAIO	12.058	1.895	2.798	11.820	28.570
JUN	27.212	755	4.495	11.257	43.719
JUL	15.266	2.568	4.317	1.832	23.983
AGO	31.175	4.258	4.568	2.747	42.748
SET	5.987	396	1.947	2.069	10.399
OUT	19.062	812	7.200	1.571	28.644
NOV	18.012	1.376	4.317	3.335	27.040
DEZ	6.370	675	2.146	1.047	10.238
TOTAL 2004	178.757	21.901	91.017	59.653	351.328
JAN	1.175	28	3.036	97	4.337
FEV	1.933	1.660	5.173	2.174	10.941
MAR	11.275	2.481	5.201	3.181	22.139
ABR	106.085	4.007	5.020	3.091	118.202
MAIO	39.847	4.976	9.697	763	55.283
JUN	10.657	17.086	18.406	36.587	82.736
JUL	2.008	944	5.678	8.556	17.186
AGO	12.178	402	4.437	9.912	26.929
SET	10.454	1.187	10.346	1.498	23.485
OUT	8.963	1.301	2.863	14.690	27.817
NOV	45.655	1.519	3.708	7.257	58.138
DEZ	6.650	191	2.396	6.410	15.647
TOTAL 2005	256.879	35.783	75.961	94.217	462.840
JAN	1.731	3.969	1.341	677	7.717
FEV	5.261	1.386	366	864	7.877
MAR	3.639	2.170	2.895	1.028	9.732
ABR	4.740	767	1.824	5.186	12.516
MAIO	5.118	4.306	2.090	1.095	12.609
JUN	20.672	1.218	4.249	15.183	41.323
JUL	5.648	7.208	5.099	2.733	20.689
AGO	10.774	3.031	7.727	1.317	22.849
SET	35.992	9.162	4.712	1.325	51.190
OUT	7.196	2.320	16.175	3.294	28.985
NOV	3.922	2.502	21.402	2.348	30.173
DEZ	13.920	1.361	5.692	3.358	24.331
TOTAL 2006	118.612	39.400	73.570	38.408	269.990
JAN	3.578	1.593	5.422	8.377	18.971
FEV	2.694	6.233	9.061	15.205	33.192
MAR	13.131	202	9.418	4.528	27.279
ABR	10.834	2.271	12.709	928	26.742
MAIO	8.133	1.221	5.118	3.537	18.010
JUN	22.873	15.360	13.194	6.405	57.831
JUL	11.697	3.787	4.087	7.116	26.688
AGO	15.536	1.128	3.641	3.670	23.974
SET	7.559	340	18.387	2.780	29.066
OUT	14.789	4.281	9.964	42.429	71.464
NOV	14.054	1.611	1.341	4.141	21.147
DEZ	5.908	3.108	2.990	6.865	18.872
TOTAL 2007	130.786	41.134	95.334	105.983	373.238
JAN 2008	6.829	24.349	8.856	4.667	44.701

GRÁFICO I-A
ARRECAÇÃO DOS IMPOSTOS E CONTRIBUIÇÕES ADMINISTRADOS PELA RFB
PERÍODO: JANEIRO DE 2005 A JANEIRO DE 2008
(A PREÇOS DE JANEIRO/08 - IPCA)



GRÁFICO I-B
ARRECADAÇÃO DOS IMPOSTOS E CONTRIBUIÇÕES ADMINISTRADOS PELA RFB
PERÍODO: JANEIRO DE 2005 A JANEIRO DE 2008
(A PREÇOS DE JANEIRO/08 - IGP-DI)



GRÁFICO II-A
ARRECAÇÃO DO I. RENDA, IPI (EXCETO VINCULADO) E CONTRIBUIÇÕES ADMINISTRADOS PELA RFB
PERÍODO: JANEIRO DE 2005 A JANEIRO DE 2008
(A PREÇOS DE JANEIRO/08 - IPCA)

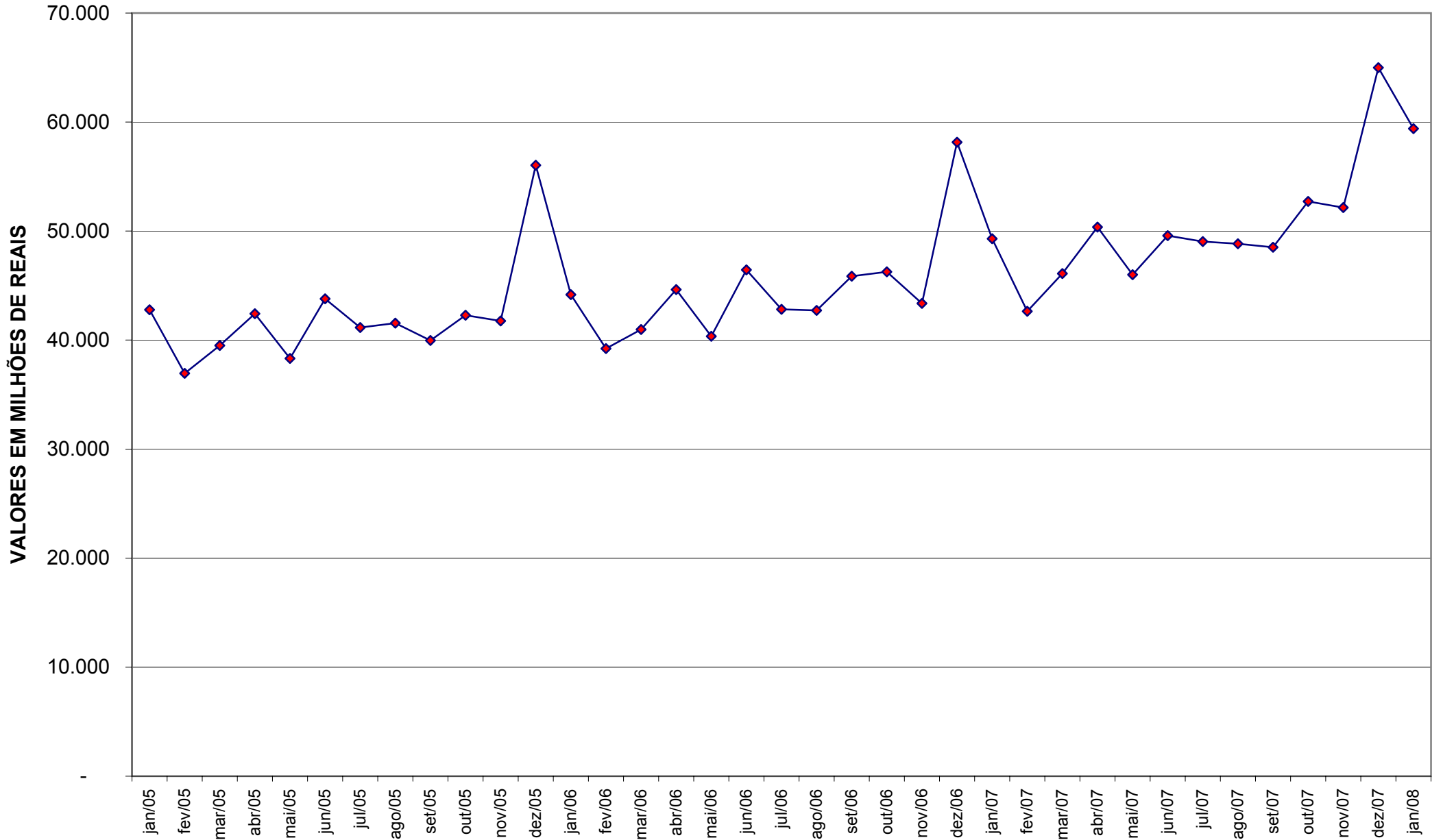

GRÁFICO II-B
ARRECAÇÃO DO I. RENDA, IPI (EXCETO VINCULADO) E CONTRIBUIÇÕES ADMINISTRADOS PELA RFB
PERÍODO: JANEIRO DE 2005 A JANEIRO DE 2008
(A PREÇOS DE JANEIRO/08 - IGP-DI)

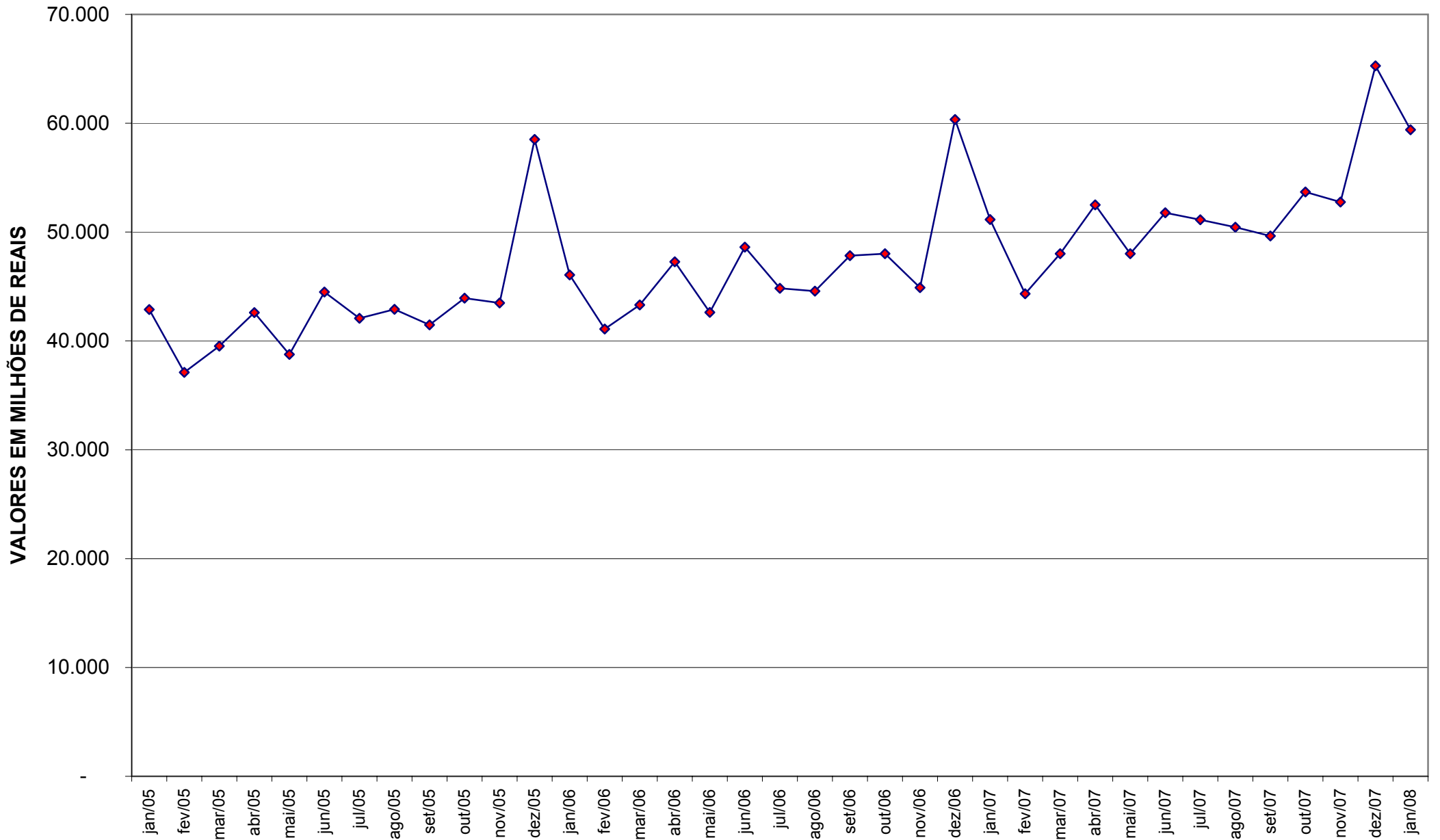
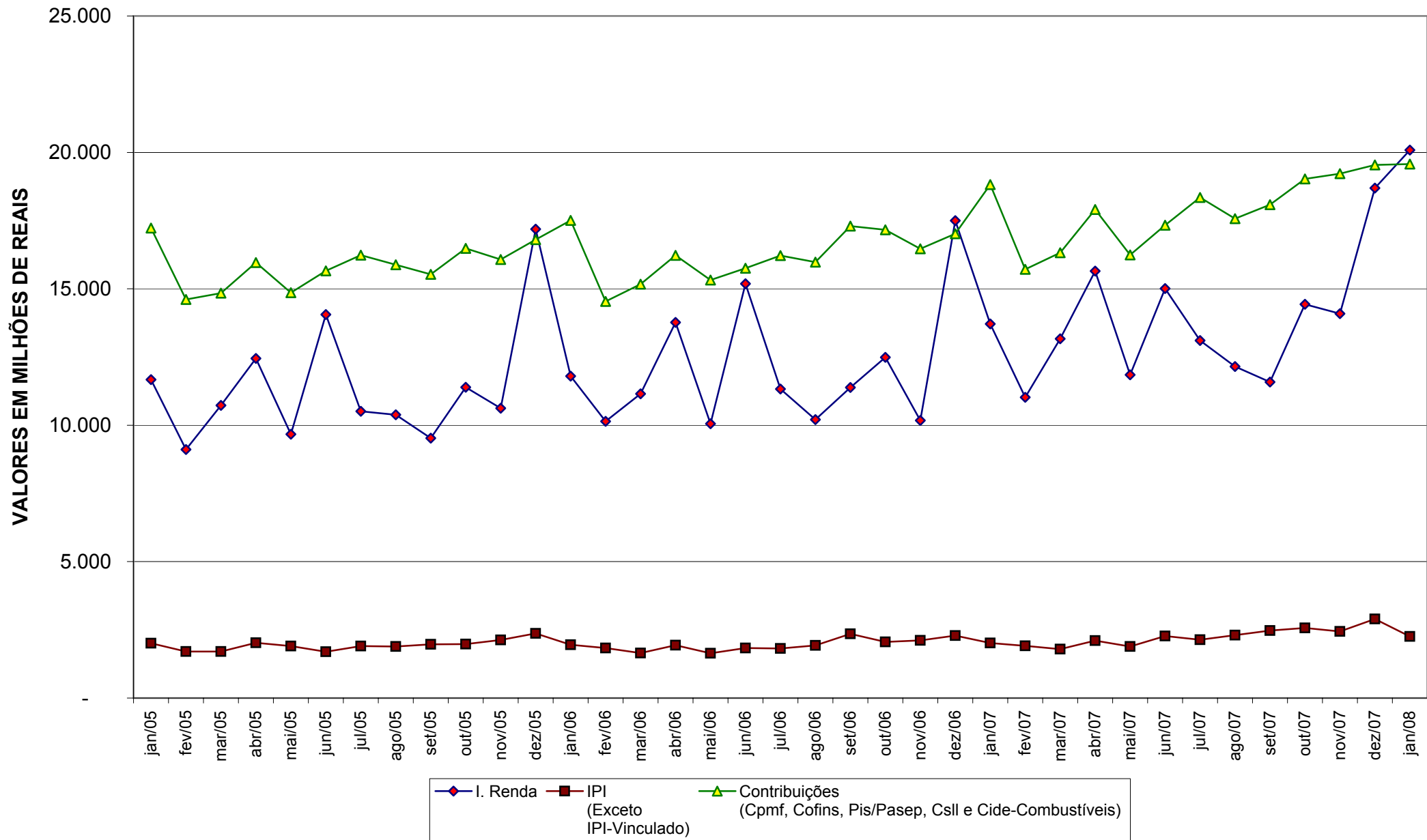