



RECEITA FEDERAL

Coordenação-Geral de Previsão e Análise

Análise da Arrecadação das
Receitas Federais

Setembro de 2007

BRASÍLIA – OUTUBRO 2007

SECRETÁRIO DA RECEITA FEDERAL DO BRASIL

Jorge Antônio Deher Rachid

COORDENADOR-GERAL DE PREVISÃO E ANÁLISE

Raimundo Eloi de Carvalho

Análise da Arrecadação das Receitas Federais – Setembro de 2007

Equipe Técnica

Marylda Macedo de Almeida e Castro

Francisco Rodrigues Braga Júnior

Itamar Alves Barbosa Júnior

Marcelo de Mello Gomide Loures

Débora Simões Costa de Andrade

Fábio Eduardo Tavanti Castilho

Rodrigo Zanotele Hemerly de Almeida

Cristina Hoffmann

Rogério Augusto de Oliveira Lima

É autorizada a reprodução total ou parcial do conteúdo desta publicação desde que citada a fonte.

Esplanada dos Ministérios

Edifício Sede do Ministério da Fazenda, 7º andar, sala 705

Brasília – DF CEP - 70.048-900

Brasil

Tel.: Voz : (061) 3412.2750/2751 Fax : (061) 3412.1728

Home Page : <http://www.receita.fazenda.gov.br>

SUMÁRIO

I. Considerações Gerais.....	1
II. Desempenho do mês em relação ao mês anterior.....	2
III. Desempenho do mês em relação ao mesmo mês do ano anterior.....	2
IV. Desempenho acumulado no ano em relação ao mesmo período do ano anterior.....	4
V. Informações Adicionais.....	8
. Tabela I (Arrecadação – Agosto e Setembro/07 e Setembro/06 – A preços correntes).....	14
. Tabela I-A (Arrecadação – Agosto e Setembro/07 e Setembro/06 – IPCA).....	15
. Tabela I-B (Arrecadação – Agosto e Setembro/07 e Setembro/06 – IGP-DI).....	16
. Tabela II (Arrecadação – Janeiro a Setembro – 2007/2006 – A preços correntes).....	17
. Tabela II-A (Arrecadação – Janeiro a Setembro – 2007/2006 – IPCA).....	18
. Tabela II-B (Arrecadação – Janeiro a Setembro – 2007/2006 – IGP-DI).....	19
. Tabela III (Arrecadação – Janeiro/03 a Setembro/07 – A preços correntes).....	20
. Tabela III-A (Arrecadação – Janeiro/03 a Setembro/07 – IPCA).....	21
. Tabela III-B (Arrecadação – Janeiro/03 a Setembro/07 – IGP-DI).....	22
. Tabela IV (Depósitos Judiciais – Janeiro/03 a Setembro/07 – A preços correntes).....	23
. Tabela IV-A (Depósitos Judiciais – Janeiro/03 a Setembro/07 – IPCA).....	24
. Tabela IV-B (Depósitos Judiciais – Janeiro/03 a Setembro/07 – IGP-DI).....	25
. Gráfico I-A (Arrecadação – Janeiro/04 a Setembro/07 – IPCA).....	26
. Gráfico I-B (Arrecadação – Janeiro/04 a Setembro/07 – IGP-DI).....	27
. Gráfico II-A (Arrecadação I. Renda, IPI e Contribuições – Janeiro/04 a Setembro/07 – IPCA).....	28
. Gráfico II-B (Arrecadação I. Renda, IPI e Contribuições – Janeiro/04 a Setembro/07 – IGP-DI).....	29

ANÁLISE DA ARRECADAÇÃO DAS RECEITAS FEDERAIS

SETEMBRO DE 2007

I. CONSIDERAÇÕES GERAIS

A arrecadação dos impostos e contribuições administrados pela Secretaria da Receita Federal do Brasil – RFB e das demais receitas (taxas e contribuições controladas por outros órgãos) atingiu o valor de **R\$ 48.480 milhões** no mês de setembro de 2007 e **R\$ 429.967 milhões** no período de janeiro a setembro de 2007.

a) Variação nominal

A arrecadação total, no mês de setembro de 2007, apresentou crescimento nominal de **8,46%** em relação a setembro de 2006. Quanto às receitas administradas pela RFB, o crescimento foi de **10,19%**.

b) Variação real (IPCA/IGP-DI)

A arrecadação total, no mês de setembro de 2007, apresentou variações reais de **+4,14%/+2,16%** em relação a setembro de 2006. Quanto às receitas administradas pela RFB, as variações reais foram de **+5,80%/+3,78%**.

O quadro a seguir apresenta os valores mensais e acumulados da arrecadação do período de janeiro a setembro de 2006 e 2007 e as variações nominais e reais.

ARRECADAÇÃO DAS RECEITAS FEDERAIS
(A PREÇOS CORRENTES E A PREÇOS DE SETEMBRO/07 - IPCA/IGP-DI)
PERÍODO: JANEIRO A SETEMBRO - 2007/2006

RECEITA		ARRECADAÇÃO (R\$ MILHOES)					VARIÇÃO (%)		
		2007			2006		SET/07	SET/07	JAN-SET/07
		SET	AGO	JAN-SET	SET	JAN-SET	AGO/07	SET/06	JAN-SET/06
RECEITA ADMINISTRADA PELA RFB [A]	NOMINAL	47.576	47.671	417.140	43.178	362.825	(0,20)	10,19	14,97
	IPCA	47.576	47.756	422.014	44.969	379.704	(0,38)	5,80	11,14
	IGP-DI	47.576	48.228	428.440	45.842	389.346	(1,35)	3,78	10,04
DEMAIS RECEITAS [B]	NOMINAL	904	982	12.827	1.520	15.265	(7,96)	(40,54)	(15,97)
	IPCA	904	984	12.997	1.583	15.980	(8,12)	(42,91)	(18,67)
	IGP-DI	904	994	13.204	1.614	16.389	(9,02)	(43,99)	(19,43)
TOTAL [A]+[B]	NOMINAL	48.480	48.653	429.967	44.699	378.090	(0,35)	8,46	13,72
	IPCA	48.480	48.740	435.011	46.552	395.684	(0,53)	4,14	9,94
	IGP-DI	48.480	49.222	441.644	47.456	405.734	(1,51)	2,16	8,85

A análise detalhada do comportamento da arrecadação está contida nos itens **II**, **III** e **IV**, a seguir.

II. DESEMPENHO DA ARRECADAÇÃO DE SETEMBRO DE 2007 EM RELAÇÃO A AGOSTO DE 2007 (Tabelas I, I-A, e I-B)

A arrecadação das Receitas Administradas pela RFB apresentou, no mês de setembro de 2007, variações reais de **-0,38%/-1,35%** em relação ao mês anterior.

Os principais fatores que, em conjunto, contribuíram para esse resultado foram os seguintes:

- Pagamento, em setembro, da 1ª cota ou cota única do ITR referente ao ano calendário de 2006;
- Menor número de dias úteis, 19 em setembro contra 23 em agosto, que afetou negativamente a arrecadação de tributos com recolhimento diário como Imposto sobre Importação e IPI Vinculado à Importação;
- Recolhimentos atípicos de IRPJ e CSLL, por parte de instituições financeiras, em agosto de 2007, relativos à venda de participações acionárias, no montante aproximado de R\$ 470 milhões (IRPJ) e R\$ 200 milhões (CSLL);

III. DESEMPENHO DA ARRECADAÇÃO DE SETEMBRO DE 2007 EM RELAÇÃO A SETEMBRO DE 2006 (Tabelas I, I-A, e I-B)

A arrecadação das Receitas Administradas pela RFB apresentou, no mês de setembro de 2007, variações reais de **5,80%/3,78%** em relação ao mesmo mês do ano anterior.

A seguir, estão discriminados, por tributo, as variações reais mais relevantes e os fatores que concorreram para o resultado.

- **Importação (+19,87%/+17,59%) e IPI-Vinculado (+20,87%/+18,56%):** resultado decorrente, principalmente, da conjugação dos seguintes fatores: elevação de 31,69% no valor em dólar das importações tributadas, de 8,35% na alíquota média efetiva do I. Importação, de 8,76% na alíquota média efetiva do IPI-Vinculado e redução de 12,41% na taxa média de câmbio.
- **IPI-Fumo (+29,73%-nominal):** reajuste da tabela do imposto em cerca de 30%, a partir de julho/07, conforme Decreto 6.072/07;
- **IPI-Bebidas (-30,80%-nominal):** decréscimo na arrecadação, em virtude de pagamento à vista do parcelamento extraordinário (PAEX), em conformidade com a MP

nº 303/06, no valor de R\$ 110 milhões, efetuado em setembro de 2006.

- **IPI-Automóveis (+40,55%/+37,87%):** aumento de 23,4% no volume de vendas ao mercado interno, principalmente na faixa de 1.000cc a 2.000cc, conforme Carta da Anfavea de outubro de 2007;
- **IRPF (+41,07%/+38,38%):** maiores crescimentos observados nos itens Ganhos de Capital na Alienação de Bens / Depósito Judicial (+293%) e Ganho Líquido em Operações em Bolsa (+210%). A arrecadação relativa a Ganho de Capital na Alienação de Bens tem apresentado crescimentos sistemáticos, devendo-se tal fato, em grande medida, à intensificação do controle sobre as Declarações de Operações Imobiliárias – DOI e sobre as Declarações de Informações de Atividades Imobiliárias – DIMOB e, também, a atos normativos que dificultam o planejamento tributário. No caso do item Ganhos em Operações em Bolsa, o aumento da arrecadação tem como importante fator o aumento do volume de negócios na Bovespa no ano 2007;
- **IRPJ (-3,02%/-4,87%) e CSLL (-3,48%/-5,32%):** os decréscimos observados na arrecadação destes tributos decorreram do pagamento à vista de débitos em atraso, em setembro de 2006, no montante aproximado de R\$ 604 milhões, em conformidade ao estabelecido na MP 303/06.
- **IRRF-Remessas ao Exterior (-35,69%/-36,91%):** arrecadação atípica, em setembro/06, relativa a rendimentos remetidos a residentes ou domiciliados no exterior, no valor de R\$ 326 milhões;
- **COFINS-Entidades Financeiras (+36,37%/+33,78%) e PIS/PASEP-Entidades Financeiras (+13,96%/+11,79%):** suspensão de pagamento em setembro de 2006, por parte de empresas do setor, em virtude de compensação;
- **Outras Receitas Administradas (+107,00%/+103,06%):** Arrecadação de depósitos judiciais, por empresas do setor de metalurgia, no valor de R\$ 420 milhões, recuperação de débitos de exercícios anteriores, em conformidade com a MP nº 303/06, e crescimento das receitas de loterias em +54,26%.
- **Receita Previdenciária (+6,35%/+4,33%):** a Receita Própria apresentou crescimentos reais de +3,52%/+1,56%.

Dentre os itens que contribuíram para o resultado pode-se destacar as receitas de órgãos públicos (+20,81%), da retenção de 11% (+19,87%) e a arrecadação das empresas em geral (+14,45%).

O crescimento da massa salarial apurado na Pesquisa Mensal de Emprego (PME/IBGE) para o período foi de +10,28%. Ainda, segundo o Cadastro Geral de Empregados e Desempregados (CAGED/MTE), em agosto foram criados 133,33 mil empregos com carteira assinada no país;

- **Demais Receitas (-42,91%/-43,99%):** decréscimo na arrecadação de royalties relativos à extração de petróleo decorrente da redução da taxa de câmbio e arrecadação de 110 milhões na receita Pensões Militares em setembro de 2006.

IV. DESEMPENHO DA ARRECADAÇÃO ACUMULADA DE JANEIRO A SETEMBRO DE 2007 EM RELAÇÃO AO MESMO PERÍODO DE 2006 (Tabelas II, II-A, e II-B)

A arrecadação das Receitas Administradas pela RFB apresentou, no período de janeiro a setembro de 2007, variações reais de **+11,14%/+10,04%** em relação ao mesmo período de 2006.

A seguir, estão discriminados, por tributo, as variações reais mais relevantes e os fatores que concorreram para o resultado.

- **I. Importação (+15,31%/+14,18%) e IPI-Vinculado (+20,46%/+19,24%):** resultado decorrente, principalmente, da conjugação dos seguintes fatores: elevação de 28,42% no valor em dólar das importações tributadas, de 5,48% na alíquota média efetiva do I. Importação, de 10,91% na alíquota média efetiva do IPI-Vinculado e redução de 8,40% na taxa média de câmbio;
- **IPI-Bebidas (-5,07%-nominal):** decréscimo na arrecadação, em virtude de pagamento à vista do parcelamento extraordinário (PAEX), em conformidade com a MP nº 303/06, no valor de R\$ 110 milhões, efetuado em setembro de 2006.
- **IPI-Automóveis (+16,57%/+15,35%):** aumento de 22,4% no volume de vendas ao mercado interno, conforme Carta da Anfavea de outubro de 2007. Observa-se um crescimento nas vendas de carros de 1000cc a 2000cc, nos meses de agosto e setembro/2007;

- **IPI-Outros (+15,10%/+13,96%):** esse crescimento reflete, em grande medida, o bom resultado apresentado pela indústria ao longo de 2007. Conforme nota divulgada pelo IBGE, a produção industrial cresceu 5,30% no acumulado de janeiro a agosto de 2007, em relação a igual período do ano anterior, com destaque para os setores de máquinas e equipamentos (17,48%), outros equipamentos de transporte (17,18%), máquinas para escritório e equipamentos de informática (16,75%), veículos automotores (11,28%), máquinas, aparelhos e material elétrico (11,14%) e mobiliário (10,72%). No tocante ao crescimento da arrecadação por setor econômico, destacam-se metalurgia (+29,68%), fabricação de produtos químicos (+23,09%) e fabricação de caminhões e ônibus (+24,56%);
- **IRPF (+36,76%/+35,20%):** incremento decorrente, principalmente, do comportamento da arrecadação relativa ao item ganho de capital na alienação de bens, conforme discriminado no quadro a seguir. A arrecadação relativa a esse item tem apresentado crescimentos sistemáticos, devendo-se tal fato, em grande medida, à intensificação do controle sobre as Declarações de Operações Imobiliárias – DOI e sobre as Declarações de Informações de Atividades Imobiliárias – DIMOB e, também, a atos normativos que dificultam o planejamento tributário. No caso do item Ganhos em Operações em Bolsa, o aumento da arrecadação tem como importante fator o aumento do volume de negócios na Bovespa no ano 2007;

ARRECAÇÃO DO IRPF
PERÍODO: JANEIRO A SETEMBRO - 2007/2006
(A PREÇOS DE SETEMBRO/07 - IPCA)

UNIDADE: R\$ MILHÕES

DISCRIMINAÇÃO	2007 [A]	2006 [B]	[A]-[B]	[A]/[B]%
QUOTAS-DECLARAÇÃO	4.313	4.230	82	1,95
GANHOS CAPITAL ALIEN. BENS DURÁVEIS / DEP. JUDICIAL	2.882	946	1.936	204,66
GANHOS LÍQUIDOS EM OPERAÇÕES EM BOLSA	876	509	368	72,27
OUTROS	2.250	1.862	388	20,86
TOTAL	10.321	7.547	2.774	36,76

- **IRPJ (+13,62%/+12,51%) e CSLL (+13,05%/+11,96%):** segundo levantamento realizado pela consultoria Economática, englobando 147 companhias com ações negociadas na Bolsa de Valores de São Paulo, no acumulado de janeiro a junho de 2007, a rentabilidade sobre o patrimônio líquido do agrupamento pesquisado apresentou crescimento real de 37,3%, quando comparada à rentabilidade de igual período do ano anterior. Esse dado, em conjunto com recente reestimativa, divulgada pelo IPEA em setembro, de crescimento do PIB em 4,5% para o ano de 2007, corroboram o reflexo positivo do atual cenário de crescimento econômico sobre a arrecadação. Neste contexto, os setores que mais se destacaram em crescimento de arrecadação relativamente ao IRPJ e CSLL, em conjunto, foram: fabricação de veículos automotores (+111%), financeiro (+39%), telecomunicações (+52%), metalurgia (+35%) e eletricidade (+22%);
- **IRRF-Rendimentos do Trabalho (+10,75%/+9,62%):** crescimento real de 6,48%/5,54% da massa salarial, no período janeiro a agosto de 2007 em relação a igual período do ano anterior (fonte: PME/IBGE);
- **IRRF-Outros Rendimentos(+7,32%/+6,26%):** incremento decorrente, principalmente, de Remuneração de serviços prestados por pessoa jurídica, com destaque para os subitens: atividades de serviços financeiros (+18%), e seguros, resseguros, previdência complementar e planos de saúde (+16%);
- **IOF (+10,45%/+9,34%):** crescimento no volume das operações de crédito para as pessoas físicas (+26,01%), e operações de crédito para as pessoas jurídicas (+19,73%). No quadro a seguir, destaca-se a arrecadação dos principais itens:

ARRECAÇÃO DO IOF
PERÍODO: JANEIRO A SETEMBRO - 2007/2006
(A PREÇOS DE SETEMBRO/07 - IPCA)

UNIDADE: R\$ MILHÕES

DISCRIMINAÇÃO	2007 [A]	2006 [B]	[A]-[B]	[A]/[B]%
CRÉDITO-PESSOA JURÍDICA	1.990	1.729	261	15,11
CRÉDITO-PESSOA FÍSICA	2.041	1.672	369	22,10
OUTROS	1.694	1.783	(89)	(4,99)
TOTAL	5.726	5.184	542	10,45

- **COFINS (+7,31%/+6,24%) e PIS/PASEP (+5,99%/+4,93%):** crescimento observado principalmente nos setores de Fabricação de Veículos (+15,68%), de Telecomunicações (10,24%) e Comércio (9,02%);
- **Outras Receitas Administradas (+83,76%/+81,86%):** crescimento dos itens depósitos judiciais (+121,77%), receitas de loterias (+24,45%) e recuperação de débitos de exercícios anteriores em conformidade com a MP nº 303/06;
- **Receita Previdenciária (+11,54%/+10,44%):** a Receita Própria apresentou variações reais de +9,61%/+8,52%. As receitas que mais se destacaram no período foram de retenção de 11%, que teve variação de +18,20%; de repasses (+17,02%); e de empresas em geral (+12,56%).

**ARRECAÇÃO DA RECEITA PREVIDENCIÁRIA
PERÍODO: JANEIRO A SETEMBRO - 2007/2006**

UNIDADE: R\$ MILHÕES

RECEITA PREVIDENCIÁRIA	ARRECAÇÃO (A PREÇOS CORRENTES)			VARIÇÃO REAL (%)	
	2007 [A]	2006 [B]	[A]-[B]	[A]/[B] [IPCA]	[A]/[B] [IGP-DI]
PRÓPRIA	97.355	85.860	11.495	9,61	8,52
DEMAIS	10.038	7.211	2.827	34,52	33,24
TOTAL	107.393	93.071	14.322	11,54	10,44

Fontes: SIAFI, SCF e Fluxo de Caixa INSS

A PME/IBGE indicou que a massa salarial do período de janeiro a agosto de 2007 nas seis principais regiões metropolitanas brasileiras apresentou variação de +10,04%, em relação ao mesmo período de 2006.

De acordo com o CAGED/MTE, nos oito primeiros meses do ano foram gerados 1,36 milhão de empregos. Nos últimos 12 meses, o mercado de trabalho formal apresentou incremento de 1,38 milhão de empregos;

- **Demais Receitas (-18,76%/-19,43%):** mudança na forma de arrecadação da receita Pensões Militares (Documento de Arrecadação de Receitas Federais – DARF para Guia de Recolhimento da União – GRU) e decréscimo na arrecadação de royalties relativos à extração de petróleo decorrente da redução da taxa de câmbio.

V. INFORMAÇÕES ADICIONAIS:

a) PARCELAMENTOS

O quadro a seguir mostra o montante do estoque de débitos parcelados apurados no âmbito da Receita Federal do Brasil até setembro de 2007.

PARCELAMENTOS

DISCRIMINAÇÃO	POSIÇÃO 30/SETEMBRO/2007			
	QUANTIDADE		R\$ MILHÕES	%
	CONTRIB.	PROC.		
1) REFIS	18.197	-	41.426	41,34
2) PAES	-	-	44.809	44,72
2.1) PAES PREVIDENCIÁRIO	-	30.436	12.304	12,28
2.2) DEMAIS	92.856	-	32.505	32,44
3) CONVENCIONAL	-	358.522	13.974	13,95
3.1) PARCEL. PREVIDENCIÁRIO	-	77.625	6.726	6,71
3.2) DEMAIS	-	280.897	7.249	7,23
SALDO DE PARCELAMENTO	-	-	100.210	100,00

a.1) REFIS

Foram recepcionados, até dezembro de 2001, 129.166 termos de opções pelo REFIS. Até o mês de setembro de 2007, considerando as exclusões e reinclusões por medida judicial, permanecem **20.060** empresas no programa.

O quadro a seguir mostra a evolução da arrecadação do REFIS referente aos impostos e contribuições administrados pela RFB no ano de 2006 e nos meses de janeiro a setembro de 2007.

ARRECADAÇÃO DO REFIS PERÍODO: 2006 E JANEIRO A SETEMBRO DE 2007 (A PREÇOS CORRENTES)

UNIDADE: R\$ MILHÕES

MÊS	ARRECADAÇÃO
JAN-DEZ 2006	870
JAN	64
FEV	57
MAR	51
ABR	57
MAI	54
JUN	57
JUL	80
AGO	65
SET	66
JAN-SET 2007	551

a.2) PAES e PAEX

O quadro a seguir mostra a arrecadação relativa ao parcelamento especial (PAES), em conformidade com o art. 1º da Lei nº 10.684/03, e do PAEX, em conformidade com a MP nº 303/06. Cabe destacar que quanto ao PAEX, excluídas as receitas previdenciárias, o número atual de optantes é de 222.155 contribuintes.

ARRECAÇÃO DO PAES PERÍODO: 2006 E JANEIRO A SETEMBRO DE 2007 (A PREÇOS CORRENTES)

MÊS	PESSOAS FÍSICAS		PESSOAS JURÍDICAS		TOTAL	
	VALOR (R\$ MILHÕES)	Nº CONTRIB. COM DÉBITOS EM PARCELAMENTO	VALOR (R\$ MILHÕES)	Nº CONTRIB. COM DÉBITOS EM PARCELAMENTO	VALOR (R\$ MILHÕES)	Nº CONTRIB. COM DÉBITOS EM PARCELAMENTO
JAN-DEZ 2006	100	30.331	3.954	98.446	4.053	128.777
JAN	7	28.182	280	96.374	287	124.556
FEV	7	27.756	329	95.529	336	123.285
MAR	7	28.098	285	95.857	292	123.955
ABR	7	27.344	282	94.021	288	121.365
MAI	7	27.279	284	93.614	290	120.893
JUN	7	27.155	295	92.910	302	120.065
JUL	7	26.963	323	91.627	330	118.590
AGO	7	26.536	292	91.246	299	117.782
SET	5	26.351	186	90.211	192	116.562
JAN-SET 2007	60	-	2.556	-	2.617	-

ARRECAÇÃO MP Nº 303/06 (PAEX) PERÍODO: 2006 E JANEIRO A SETEMBRO DE 2007 (A PREÇOS CORRENTES)

UNIDADE: R\$ MILHARES

RECEITAS	2006	2007									
		JAN	FEV	MAR	ABR	MAI	JUN	JUL	AGO	SET	TOTAL
I. IMPORTAÇÃO	194.012	5	5	5	4	5	5	6	12	13	59
IPI	320.354	1.566	1.492	1.358	1.394	1.394	1.224	1.467	4.736	5.117	19.749
I. RENDA	433.482	8.760	8.653	4.949	4.590	4.538	4.516	4.588	9.752	10.125	60.472
IOF	40.156	-	-	-	-	-	-	-	-	-	-
COFINS	589.712	12.718	13.766	9.154	9.903	9.898	9.968	10.193	26.435	26.715	128.750
PIS/PASEP	49.418	6.203	6.491	4.943	5.086	5.082	4.976	4.914	7.105	7.227	52.027
CSLL	336.960	5.169	5.042	3.446	3.293	3.332	3.180	2.942	5.215	5.263	36.882
OUTRAS	333.086	78.154	73.153	72.890	71.304	75.158	70.272	74.967	147.375	155.172	818.444
RECEITA ADMINISTRADA PELA RFB	2.297.180	112.575	108.603	96.746	95.575	99.408	94.140	99.076	200.630	209.632	1.116.385

b) DÉBITOS EM COBRANÇA

DÉBITOS EM COBRANÇA

DISCRIMINAÇÃO	POSIÇÃO 30/SETEMBRO/2007				
	QUANTIDADE			R\$ MILHÕES	%
	CONTRIB.	DEBITOS	PROC.		
1) DEVEDOR	6.396.995	34.054.677	50.248	122.685	69,50
1.1) PREVIDENCIÁRIO	-	-	50.248	19.740	11,18
1.2) DEMAIS	6.396.995	34.054.677	-	102.945	58,32
2) COM PENDÊNCIA DE COMPENSAÇÃO	39.278	652.648	-	53.838	30,50
TOTAL	-	-	-	176.522	100,00

c) DÉBITOS COM EXIGIBILIDADE SUSPensa

DÉBITOS COM EXIGIBILIDADE SUSPensa

DISCRIMINAÇÃO	POSIÇÃO 30/SETEMBRO/2007		
	QUANTIDADE PROCESSOS	R\$ MILHÕES	%
1) PROCESSO ADMINISTRATIVO	218.523	345.934	86,73
1.1) 1ª INSTÂNCIA	105.557	78.125	19,59
1.2) 2ª INSTÂNCIA	30.832	175.449	43,99
1.3) AGUARDANDO PAGTO/IMPUG./RECURSO	82.134	92.359	23,16
2) PROCESSO JUDICIAL	879	52.937	13,27
TOTAL	-	398.871	100,00

d) SIMPLES

O Simples Nacional, instituído pela Lei Complementar nº 123, de 14 de dezembro de 2006, permitiu às empresas de pequeno porte e às microempresas, optantes, recolherem, de forma unificada, tributos e contribuições de competência da União, dos Estados e dos Municípios. Essa nova sistemática começou a vigorar em 1º de julho de 2007, produzindo efeitos na arrecadação de setembro de 2007.

A seguir são apresentados os quadros com o balanço das adesões e o resultado da arrecadação das empresas do Simples Nacional.

RESULTADO DAS OPÇÕES PELO SIMPLES NACIONAL**PERÍODO: JULHO A SETEMBRO DE 2007**

SITUAÇÃO DA SOLICITAÇÃO	TOTAL	%
MIGRADAS AUTOMATICAMENTE DO SIMPLES FEDERAL	1.337.103	
(-) MIGRAÇÕES CANCELADAS A PEDIDO DO CONTRIBUINTE	31.038	
SUBTOTAL [A]	1.306.065	41,22
ADESÕES DE JULHO A SETEMBRO DE 2007	1.891.854	
(-) ADESÕES CANCELADAS A PEDIDO DO CONTRIBUINTE [B]	29.188	
SUBTOTAL [C]	1.862.666	58,78
SUBTOTAL [D]=[A]+[C]	3.168.731	100,00
ADESÕES INDEFERIDAS PELA RFB (ATIVIDADE VEDADA OU COMPOSIÇÃO SOCIETÁRIA)	142.114	4,48
ADESÕES INDEFERIDAS POR ESTADOS E MUNICÍPIOS (DÉBITOS TRIBUTÁRIOS OU PROBLEMAS NA INSCRIÇÃO)	240.604	7,59
SUBTOTAL (INDEFERIDOS) [E]	382.718	12,08
ADESÕES EM ANÁLISE (EMPRESAS NOVAS)	6.314	0,20
ADESÕES DEFERIDAS [F]	1.502.822	47,43
EMPRESAS NO SIMPLES NACIONAL [G]=[A]-[B]+[F]	2.779.699	87,72

ARRECAÇÃO DO SIMPLES
PERÍODO: JANEIRO A SETEMBRO DE 2007
(A PREÇOS CORRENTES)

UNIDADE: R\$ MILHÕES

MÊS	SIMPLES FEDERAL					
	RFB		ICMS/ISS		TOTAL	
	VALOR	%	VALOR	%	VALOR	%
JAN	1.654	99,72	5	0,28	1.658	100,00
FEV	998	99,63	4	0,37	1.001	100,00
MAR	1.003	99,62	4	0,38	1.007	100,00
ABR	1.175	99,62	5	0,38	1.179	100,00
MAI	1.213	99,64	4	0,36	1.217	100,00
JUN	1.378	99,67	5	0,33	1.383	100,00
JUL	1.444	99,66	5	0,34	1.449	100,00
AGO	364	99,84	1	0,16	365	100,00
SET	60	99,69	0	0,31	60	100,00
SUBTOTAL [A]	9.288	99,66	31	0,34	9.319	100,00
MÊS	SIMPLES NACIONAL					
	RFB		ICMS/ISS		TOTAL	
	VALOR	%	VALOR	%	VALOR	%
AGO	1.028	72,30	394	27,70	1.422	100,00
SET	1.256	72,18	484	27,82	1.740	100,00
SUBTOTAL [B]	2.284	72,23	878	27,77	3.162	100,00
TOTAL GERAL [A]+[B]	11.572	92,72	909	7,28	12.482	100,00

e) DECOMPOSIÇÃO DA ARRECADAÇÃO DO IRPJ

ARRECADAÇÃO DO IRPJ PERÍODO: 2006 E JANEIRO A SETEMBRO DE 2007 (A PREÇOS CORRENTES)

UNIDADE: R\$ MILHÕES

MÊS	LUCRO REAL		LUCRO PRESUMIDO		OUTROS		TOTAL	
	VALOR	%	VALOR	%	VALOR	%	VALOR	%
JAN-DEZ 2006	39.189	70,17	8.882	15,90	7.778	13,93	55.849	100,00
JAN	4.383	61,17	1.865	26,03	918	12,81	7.165	100,00
FEV	3.901	76,59	392	7,69	801	15,72	5.093	100,00
MAR	5.328	82,98	364	5,67	729	11,35	6.421	100,00
ABR	4.205	63,26	1.709	25,71	733	11,03	6.647	100,00
MAI	3.529	78,44	380	8,44	590	13,12	4.499	100,00
JUN	3.799	79,95	327	6,89	625	13,16	4.752	100,00
JUL	3.690	59,82	1.856	30,08	623	10,10	6.169	100,00
AGO	4.054	78,46	409	7,91	704	13,63	5.167	100,00
SET	3.694	79,28	360	7,73	605	12,99	4.659	100,00
JAN-SET 2007	36.582	72,34	7.661	15,15	6.329	12,51	50.572	100,00

f) ARRECADAÇÃO DOS RENDIMENTOS DE CAPITAL

ARRECADAÇÃO DE IRRF-RENDIMENTOS DE CAPITAL PERÍODO: JANEIRO A SETEMBRO - 2007/2006 (A PREÇOS CORRENTES)

UNIDADE: R\$ MILHÕES

MÊS	FUNDOS DE RENDA FIXA		OPERAÇÕES DE SWAP		JUROS REMUN. CAP. PRÓPRIO		APLICAÇÃO DE RENDA FIXA (PF e PJ)		OUTRAS		TOTAL	
	2007	2006	2007	2006	2007	2006	2007	2006	2007	2006	2007	2006
JAN	108	119	96	46	924	999	432	644	323	100	1.882	1.907
FEV	122	215	46	63	127	46	318	537	304	124	916	984
MAR	150	159	40	39	105	143	312	449	317	109	924	899
ABR	214	251	62	105	134	194	403	567	366	129	1.180	1.245
MAI	213	254	31	49	136	150	361	513	382	139	1.123	1.105
JUN	3.719	3.795	60	71	55	109	346	574	387	134	4.567	4.682
JUL	118	109	45	49	194	178	381	495	368	123	1.106	954
AGO	147	202	55	38	107	134	388	503	359	116	1.056	993
SET	177	182	66	32	77	165	359	458	351	121	1.029	958
JAN-SET	4.967	5.287	501	493	1.859	2.117	3.299	4.738	3.157	1.093	13.784	13.728
VAR.% 2007 2006	(6,04)		1,64		(12,17)		(30,37)		188,81		0,40	

g) ARRECAÇÃO PREVIDENCIÁRIA - REPASSES

A tabela a seguir apresenta a arrecadação previdenciária proveniente de repasses, do período de janeiro a setembro de 2006 e 2007. O repasse do Simples responde atualmente por 90,2% do total. A queda observada na receita do FNS é decorrente de repasses atípicos ocorridos em 2006.

ARRECAÇÃO PREVIDENCIÁRIA - REPASSES PERÍODO: 2007/2006

UNIDADE: R\$ MILHARES

REPASSES	PREÇOS CORRENTES		VARIÇÃO %		
	2007 [A]	2006 [B]	[A]/[B]	[A]/[B] (IPCA)	[A]/[B] (IGP-DI)
SIMPLES (Federal e Nacional)/PAES/PAEX	6.814.543	5.687.426	19,82	15,81	14,71
Fundo de Incentivo ao Ensino Superior - FIES	524.267	510.536	2,69	(0,78)	(1,49)
Programa de Recuperação Fiscal - REFIS	212.553	254.342	(16,43)	(19,22)	(20,01)
Fundo Nacional de Saúde - FNS	183	1.056	(82,71)	(83,29)	(83,47)
Certificados da Dívida Pública - CDP	-	-	-	-	-
TOTAL REPASSES	7.551.546	6.453.360	17,02	13,10	12,04

Fonte: Fluxo de Caixa do INSS

Brasília, 16 de outubro de 2007.
Coordenação-Geral de Previsão e Análise

TABELA I
ARRECAÇÃO DAS RECEITAS FEDERAIS
PERÍODO: AGOSTO E SETEMBRO DE 2007 E SETEMBRO DE 2006
(A PREÇOS CORRENTES)

UNIDADE: R\$ MILHÕES

RECEITAS	2007		2006	VARIÇÃO (%)	
	SETEMBRO	AGOSTO	SETEMBRO	SET/07 AGO/07	SET/07 SET/06
IMPOSTO SOBRE IMPORTAÇÃO	1.040	1.179	833	(11,79)	24,84
I.P.I-TOTAL	3.100	2.978	2.765	4,10	12,14
I.P.I-FUMO	287	242	221	18,67	29,73
I.P.I-BEBIDAS	217	176	313	23,06	(30,80)
I.P.I-AUTOMÓVEIS	546	452	373	20,88	46,38
I.P.I-VINCULADO À IMPORTAÇÃO	686	732	545	(6,20)	25,88
I.P.I-OUTROS	1.364	1.377	1.312	(0,92)	3,99
IMPOSTO SOBRE A RENDA-TOTAL	11.338	11.870	10.716	(4,48)	5,81
I.RENDA-PESSOA FÍSICA	979	1.212	666	(19,22)	46,91
I.RENDA-PESSOA JURÍDICA	4.659	5.167	4.613	(9,82)	1,00
ENTIDADES FINANCEIRAS	627	1.290	681	(51,38)	(7,97)
DEMAIS EMPRESAS	4.032	3.877	3.932	4,00	2,56
I.RENDA-RETIDO NA FONTE	5.700	5.491	5.437	3,81	4,85
I.R.R.F-RENDIMENTOS DO TRABALHO	3.698	3.330	3.183	11,05	16,17
I.R.R.F-RENDIMENTOS DE CAPITAL	1.029	1.056	958	(2,57)	7,39
I.R.R.F-REMESSAS PARA O EXTERIOR	537	669	802	(19,78)	(33,02)
I.R.R.F-OUTROS RENDIMENTOS	437	436	494	0,22	(11,51)
IOF - I. S/ OPERAÇÕES FINANCEIRAS	682	666	624	2,42	9,20
ITR - I. TERRITORIAL RURAL	204	11	183	1.712,23	11,32
CPMF - CONTRIB. MOVIMENTAÇÃO FINANCEIRA	3.130	2.988	2.826	4,75	10,73
COFINS - CONTRIB. P/ A SEGURIDADE SOCIAL	9.194	8.742	8.295	5,17	10,84
ENTIDADES FINANCEIRAS	491	495	346	(0,74)	42,03
DEMAIS EMPRESAS	8.703	8.247	7.949	5,53	9,48
CONTRIBUIÇÃO PARA O PIS/PASEP	2.300	2.255	2.146	1,99	7,17
ENTIDADES FINANCEIRAS	85	94	72	(9,72)	18,69
DEMAIS EMPRESAS	2.215	2.160	2.074	2,50	6,77
CSLL - CONTRIB. SOCIAL S/ LUCRO LÍQUIDO	2.332	2.492	2.320	(6,42)	0,52
ENTIDADES FINANCEIRAS	230	459	208	(50,01)	10,26
DEMAIS EMPRESAS	2.103	2.033	2.112	3,43	(0,44)
CIDE-COMBUSTÍVEIS	695	649	702	7,06	(0,97)
CONTRIBUIÇÃO PARA O FUNDAF	27	34	33	(21,16)	(20,00)
OUTRAS RECEITAS ADMINISTRADAS	1.104	850	512	29,91	115,58
SUBTOTAL [A]	35.146	34.713	31.956	1,25	9,98
RECEITA PREVIDENCIÁRIA [B]	12.430	12.957	11.223	(4,07)	10,76
PRÓPRIA	11.261	11.803	10.445	(4,59)	7,81
DEMAIS	1.169	1.154	778	1,29	50,30
RECEITA ADMINISTRADA PELA RFB [C]=[A]+[B]	47.576	47.671	43.178	(0,20)	10,19
DEMAIS RECEITAS [D]	904	982	1.520	(7,96)	(40,54)
TOTAL GERAL DAS RECEITAS [E]=[C]+[D]	48.480	48.653	44.699	(0,35)	8,46

TABELA I-A
ARRECADAÇÃO DAS RECEITAS FEDERAIS
PERÍODO: AGOSTO E SETEMBRO DE 2007 E SETEMBRO DE 2006
(A PREÇOS DE SETEMBRO/07 - IPCA)

UNIDADE: R\$ MILHÕES

RECEITAS	2007		2006	VARIÇÃO (%)	
	SETEMBRO	AGOSTO	SETEMBRO	SET/07 AGO/07	SET/07 SET/06
IMPOSTO SOBRE IMPORTAÇÃO	1.040	1.181	867	(11,95)	19,87
I.P.I-TOTAL	3.100	2.984	2.879	3,91	7,68
I.P.I-FUMO	287	242	230	18,45	24,57
I.P.I-BEBIDAS	217	177	326	22,83	(33,56)
I.P.I-AUTOMÓVEIS	546	453	389	20,66	40,55
I.P.I-VINCULADO À IMPORTAÇÃO	686	733	568	(6,37)	20,87
I.P.I-OUTROS	1.364	1.379	1.366	(1,10)	(0,15)
IMPOSTO SOBRE A RENDA-TOTAL	11.338	11.891	11.160	(4,65)	1,60
I.RENDA-PESSOA FÍSICA	979	1.214	694	(19,37)	41,07
I.RENDA-PESSOA JURÍDICA	4.659	5.176	4.804	(9,98)	(3,02)
ENTIDADES FINANCEIRAS	627	1.292	710	(51,47)	(11,64)
DEMAIS EMPRESAS	4.032	3.884	4.095	3,82	(1,53)
I.RENDA-RETIDO NA FONTE	5.700	5.501	5.662	3,62	0,68
I.R.R.F-RENDIMENTOS DO TRABALHO	3.698	3.336	3.315	10,85	11,55
I.R.R.F-RENDIMENTOS DE CAPITAL	1.029	1.058	998	(2,74)	3,12
I.R.R.F-REMESSAS PARA O EXTERIOR	537	671	835	(19,92)	(35,69)
I.R.R.F-OUTROS RENDIMENTOS	437	437	514	0,04	(15,03)
IOF - I. S/ OPERAÇÕES FINANCEIRAS	682	667	650	2,23	4,85
ITR - I. TERRITORIAL RURAL	204	11	190	1.708,97	6,89
CPMF - CONTRIB. MOVIMENTAÇÃO FINANCEIRA	3.130	2.993	2.944	4,56	6,33
COFINS - CONTRIB. P/ A SEGURIDADE SOCIAL	9.194	8.757	8.639	4,98	6,43
ENTIDADES FINANCEIRAS	491	495	360	(0,91)	36,37
DEMAIS EMPRESAS	8.703	8.262	8.279	5,34	5,13
CONTRIBUIÇÃO PARA O PIS/PASEP	2.300	2.259	2.235	1,81	2,90
ENTIDADES FINANCEIRAS	85	94	75	(9,89)	13,96
DEMAIS EMPRESAS	2.215	2.164	2.160	2,32	2,52
CSLL - CONTRIB. SOCIAL S/ LUCRO LÍQUIDO	2.332	2.497	2.417	(6,58)	(3,48)
ENTIDADES FINANCEIRAS	230	460	217	(50,10)	5,87
DEMAIS EMPRESAS	2.103	2.037	2.200	3,24	(4,41)
CIDE-COMBUSTÍVEIS	695	650	731	6,87	(4,91)
CONTRIBUIÇÃO PARA O FUNDAF	27	34	35	(21,30)	(23,19)
OUTRAS RECEITAS ADMINISTRADAS	1.104	852	533	29,67	107,00
SUBTOTAL [A]	35.146	34.776	33.281	1,06	5,60
RECEITA PREVIDENCIÁRIA [B]	12.430	12.981	11.688	(4,24)	6,35
PRÓPRIA	11.261	11.824	10.878	(4,76)	3,52
DEMAIS	1.169	1.156	810	1,10	44,32
RECEITA ADMINISTRADA PELA RFB [C]=[A]+[B]	47.576	47.756	44.969	(0,38)	5,80
DEMAIS RECEITAS [D]	904	984	1.583	(8,12)	(42,91)
TOTAL GERAL DAS RECEITAS [E]=[C]+[D]	48.480	48.740	46.552	(0,53)	4,14

TABELA I-B
ARRECADAÇÃO DAS RECEITAS FEDERAIS
PERÍODO: AGOSTO E SETEMBRO DE 2007 E SETEMBRO DE 2006
(A PREÇOS DE SETEMBRO/07 - IGP-DI)

UNIDADE: R\$ MILHÕES

RECEITAS	2007		2006	VARIÇÃO (%)	
	SETEMBRO	AGOSTO	SETEMBRO	SET/07 AGO/07	SET/07 SET/06
IMPOSTO SOBRE IMPORTAÇÃO	1.040	1.192	884	(12,81)	17,59
I.P.I-TOTAL	3.100	3.013	2.935	2,90	5,63
I.P.I-FUMO	287	245	235	17,30	22,19
I.P.I-BEBIDAS	217	178	333	21,63	(34,82)
I.P.I-AUTOMÓVEIS	546	457	396	19,48	37,87
I.P.I-VINCULADO À IMPORTAÇÃO	686	740	579	(7,29)	18,56
I.P.I-OUTROS	1.364	1.393	1.393	(2,07)	(2,05)
IMPOSTO SOBRE A RENDA-TOTAL	11.338	12.008	11.377	(5,58)	(0,34)
I.RENDA-PESSOA FÍSICA	979	1.226	707	(20,16)	38,38
I.RENDA-PESSOA JURÍDICA	4.659	5.227	4.898	(10,86)	(4,87)
ENTIDADES FINANCEIRAS	627	1.305	723	(51,95)	(13,32)
DEMAIS EMPRESAS	4.032	3.922	4.174	2,80	(3,40)
I.RENDA-RETIDO NA FONTE	5.700	5.555	5.772	2,61	(1,24)
I.R.R.F-RENDIMENTOS DO TRABALHO	3.698	3.369	3.379	9,76	9,42
I.R.R.F-RENDIMENTOS DE CAPITAL	1.029	1.068	1.017	(3,69)	1,15
I.R.R.F-REMESSAS PARA O EXTERIOR	537	677	851	(20,71)	(36,91)
I.R.R.F-OUTROS RENDIMENTOS	437	441	524	(0,94)	(16,65)
IOF - I. S/ OPERAÇÕES FINANCEIRAS	682	674	663	1,23	2,86
ITR - I. TERRITORIAL RURAL	204	11	194	1.691,27	4,86
CPMF - CONTRIB. MOVIMENTAÇÃO FINANCEIRA	3.130	3.023	3.001	3,54	4,30
COFINS - CONTRIB. P/ A SEGURIDADE SOCIAL	9.194	8.844	8.806	3,96	4,40
ENTIDADES FINANCEIRAS	491	500	367	(1,88)	33,78
DEMAIS EMPRESAS	8.703	8.344	8.439	4,31	3,12
CONTRIBUIÇÃO PARA O PIS/PASEP	2.300	2.281	2.278	0,81	0,94
ENTIDADES FINANCEIRAS	85	95	76	(10,77)	11,79
DEMAIS EMPRESAS	2.215	2.186	2.202	1,32	0,57
CSLL - CONTRIB. SOCIAL S/ LUCRO LÍQUIDO	2.332	2.521	2.463	(7,50)	(5,32)
ENTIDADES FINANCEIRAS	230	465	221	(50,59)	3,86
DEMAIS EMPRESAS	2.103	2.057	2.242	2,23	(6,23)
CIDE-COMBUSTÍVEIS	695	657	745	5,83	(6,72)
CONTRIBUIÇÃO PARA O FUNDAF	27	34	36	(22,07)	(24,65)
OUTRAS RECEITAS ADMINISTRADAS	1.104	860	544	28,40	103,06
SUBTOTAL [A]	35.146	35.120	33.927	0,07	3,59
RECEITA PREVIDENCIÁRIA [B]	12.430	13.109	11.915	(5,18)	4,32
PRÓPRIA	11.261	11.941	11.089	(5,69)	1,55
DEMAIS	1.169	1.168	826	0,11	41,57
RECEITA ADMINISTRADA PELA RFB [C]=[A]+[B]	47.576	48.228	45.842	(1,35)	3,78
DEMAIS RECEITAS [D]	904	994	1.614	(9,02)	(43,99)
TOTAL GERAL DAS RECEITAS [E]=[C]+[D]	48.480	49.222	47.456	(1,51)	2,16

TABELA II
ARRECAÇÃO DAS RECEITAS FEDERAIS
PERÍODO: JANEIRO A SETEMBRO - 2007/2006
(A PREÇOS CORRENTES)

UNIDADE: R\$ MILHÕES

RECEITAS	2007 [A]	2006 [B]	VAR. (%) [A]/[B]	PARTICIPAÇÃO (%)	
				2007	2006
IMPOSTO SOBRE IMPORTAÇÃO	8.762	7.344	19,31	2,04	1,94
I.P.I-TOTAL	23.793	20.280	17,32	5,53	5,36
I.P.I-FUMO	1.935	1.786	8,35	0,45	0,47
I.P.I-BEBIDAS	1.816	1.913	(5,07)	0,42	0,51
I.P.I-AUTOMÓVEIS	3.705	3.070	20,71	0,86	0,81
I.P.I-VINCULADO À IMPORTAÇÃO	5.489	4.404	24,64	1,28	1,16
I.P.I-OUTROS	10.847	9.107	19,10	2,52	2,41
IMPOSTO SOBRE A RENDA-TOTAL	113.504	98.393	15,36	26,40	26,02
I.RENDA-PESSOA FÍSICA	10.211	7.219	41,44	2,37	1,91
I.RENDA-PESSOA JURÍDICA	50.572	43.054	17,46	11,76	11,39
ENTIDADES FINANCEIRAS	9.614	7.124	34,96	2,24	1,88
DEMAIS EMPRESAS	40.958	35.930	13,99	9,53	9,50
I.RENDA-RETIDO NA FONTE	52.721	48.119	9,56	12,26	12,73
I.R.R.F-RENDIMENTOS DO TRABALHO	29.982	26.172	14,56	6,97	6,92
I.R.R.F-RENDIMENTOS DE CAPITAL	13.784	13.728	0,40	3,21	3,63
I.R.R.F-REMESSAS PARA O EXTERIOR	5.323	4.947	7,60	1,24	1,31
I.R.R.F-OUTROS RENDIMENTOS	3.632	3.273	10,99	0,84	0,87
IOF - I. S/ OPERAÇÕES FINANCEIRAS	5.661	4.954	14,26	1,32	1,31
ITR - I. TERRITORIAL RURAL	276	248	10,91	0,06	0,07
CPMF - CONTRIB. MOVIMENTAÇÃO FINANCEIRA	26.653	23.296	14,41	6,20	6,16
COFINS - CONTRIB. P/ A SEGURIDADE SOCIAL	74.328	66.947	11,03	17,29	17,71
ENTIDADES FINANCEIRAS	4.035	3.561	13,30	0,94	0,94
DEMAIS EMPRESAS	70.293	63.386	10,90	16,35	16,76
CONTRIBUIÇÃO PARA O PIS/PASEP	19.435	17.726	9,64	4,52	4,69
ENTIDADES FINANCEIRAS	789	675	16,93	0,18	0,18
DEMAIS EMPRESAS	18.646	17.051	9,35	4,34	4,51
CSLL - CONTRIB. SOCIAL S/ LUCRO LÍQUIDO	24.803	21.219	16,89	5,77	5,61
ENTIDADES FINANCEIRAS	3.453	2.273	51,93	0,80	0,60
DEMAIS EMPRESAS	21.350	18.946	12,69	4,97	5,01
CIDE-COMBUSTÍVEIS	5.909	5.757	2,65	1,37	1,52
CONTRIBUIÇÃO PARA O FUNDAF	264	246	7,16	0,06	0,07
OUTRAS RECEITAS ADMINISTRADAS	6.358	3.343	90,21	1,48	0,88
SUBTOTAL [A]	309.747	269.754	14,83	72,04	71,35
RECEITA PREVIDENCIÁRIA [B]	107.393	93.071	15,39	24,98	24,62
PRÓPRIA	97.355	85.860	13,39	22,64	22,71
DEMAIS	10.038	7.211	39,20	2,33	1,91
RECEITA ADMINISTRADA PELA RFB [C]=[A]+[B]	417.140	362.825	14,97	97,02	95,96
DEMAIS RECEITAS [D]	12.827	15.265	(15,97)	2,98	4,04
TOTAL GERAL DAS RECEITAS [E]=[C]+[D]	429.967	378.090	13,72	100,00	100,00

TABELA II-A
ARRECAÇÃO DAS RECEITAS FEDERAIS
PERÍODO: JANEIRO A SETEMBRO - 2007/2006
(A PREÇOS DE SETEMBRO/07 - IPCA)

UNIDADE: R\$ MILHÕES

RECEITAS	2007 [A]	2006 [B]	VAR. (%) [A]/[B]	PARTICIPAÇÃO (%)	
				2007	2006
IMPOSTO SOBRE IMPORTAÇÃO	8.862	7.685	15,31	2,04	1,94
I.P.I-TOTAL	24.059	21.222	13,37	5,53	5,36
I.P.I-FUMO	1.957	1.869	4,68	0,45	0,47
I.P.I-BEBIDAS	1.839	2.002	(8,17)	0,42	0,51
I.P.I-AUTOMÓVEIS	3.744	3.212	16,57	0,86	0,81
I.P.I-VINCULADO À IMPORTAÇÃO	5.550	4.607	20,46	1,28	1,16
I.P.I-OUTROS	10.969	9.530	15,10	2,52	2,41
IMPOSTO SOBRE A RENDA-TOTAL	114.864	102.974	11,55	26,40	26,02
I.RENDA-PESSOA FÍSICA	10.321	7.547	36,76	2,37	1,91
I.RENDA-PESSOA JURÍDICA	51.212	45.073	13,62	11,77	11,39
ENTIDADES FINANCEIRAS	9.738	7.461	30,52	2,24	1,89
DEMAIS EMPRESAS	41.474	37.612	10,27	9,53	9,51
I.RENDA-RETIDO NA FONTE	53.331	50.354	5,91	12,26	12,73
I.R.R.F-RENDIMENTOS DO TRABALHO	30.326	27.382	10,75	6,97	6,92
I.R.R.F-RENDIMENTOS DE CAPITAL	13.946	14.374	(2,97)	3,21	3,63
I.R.R.F-REMESSAS PARA O EXTERIOR	5.385	5.176	4,05	1,24	1,31
I.R.R.F-OUTROS RENDIMENTOS	3.674	3.423	7,32	0,84	0,87
IOF - I. S/ OPERAÇÕES FINANCEIRAS	5.726	5.184	10,45	1,32	1,31
ITR - I. TERRITORIAL RURAL	276	259	6,71	0,06	0,07
CPMF - CONTRIB. MOVIMENTAÇÃO FINANCEIRA	26.962	24.377	10,61	6,20	6,16
COFINS - CONTRIB. P/ A SEGURIDADE SOCIAL	75.185	70.064	7,31	17,28	17,71
ENTIDADES FINANCEIRAS	4.081	3.729	9,45	0,94	0,94
DEMAIS EMPRESAS	71.103	66.335	7,19	16,35	16,76
CONTRIBUIÇÃO PARA O PIS/PASEP	19.663	18.552	5,99	4,52	4,69
ENTIDADES FINANCEIRAS	799	707	13,01	0,18	0,18
DEMAIS EMPRESAS	18.864	17.845	5,71	4,34	4,51
CSLL - CONTRIB. SOCIAL S/ LUCRO LÍQUIDO	25.113	22.214	13,05	5,77	5,61
ENTIDADES FINANCEIRAS	3.499	2.381	46,93	0,80	0,60
DEMAIS EMPRESAS	21.614	19.833	8,98	4,97	5,01
CIDE-COMBUSTÍVEIS	5.979	6.024	(0,76)	1,37	1,52
CONTRIBUIÇÃO PARA O FUNDAF	267	258	3,61	0,06	0,07
OUTRAS RECEITAS ADMINISTRADAS	6.426	3.497	83,76	1,48	0,88
SUBTOTAL [A]	313.382	282.309	11,01	72,04	71,35
RECEITA PREVIDENCIÁRIA [B]	108.632	97.395	11,54	24,97	24,61
PRÓPRIA	98.475	89.844	9,61	22,64	22,71
DEMAIS	10.158	7.551	34,52	2,34	1,91
RECEITA ADMINISTRADA PELA RFB [C]=[A]+[B]	422.014	379.704	11,14	97,01	95,96
DEMAIS RECEITAS [D]	12.997	15.980	(18,67)	2,99	4,04
TOTAL GERAL DAS RECEITAS [E]=[C]+[D]	435.011	395.684	9,94	100,00	100,00

TABELA II-B
ARRECAÇÃO DAS RECEITAS FEDERAIS
PERÍODO: JANEIRO A SETEMBRO - 2007/2006
(A PREÇOS DE SETEMBRO/07 - IGP-DI)

UNIDADE: R\$ MILHÕES

RECEITAS	2007 [A]	2006 [B]	VAR. (%) [A]/[B]	PARTICIPAÇÃO (%)	
				2007	2006
IMPOSTO SOBRE IMPORTAÇÃO	8.994	7.878	14,18	2,04	1,94
I.P.I-TOTAL	24.417	21.756	12,23	5,53	5,36
I.P.I-FUMO	1.985	1.917	3,57	0,45	0,47
I.P.I-BEBIDAS	1.866	2.052	(9,05)	0,42	0,51
I.P.I-AUTOMÓVEIS	3.799	3.294	15,35	0,86	0,81
I.P.I-VINCULADO À IMPORTAÇÃO	5.633	4.724	19,24	1,28	1,16
I.P.I-OUTROS	11.133	9.769	13,96	2,52	2,41
IMPOSTO SOBRE A RENDA-TOTAL	116.655	105.610	10,46	26,41	26,03
I.RENDA-PESSOA FÍSICA	10.487	7.756	35,20	2,37	1,91
I.RENDA-PESSOA JURÍDICA	52.007	46.225	12,51	11,78	11,39
ENTIDADES FINANCEIRAS	9.891	7.655	29,21	2,24	1,89
DEMAIS EMPRESAS	42.116	38.570	9,19	9,54	9,51
I.RENDA-RETIDO NA FONTE	54.161	51.628	4,91	12,26	12,72
I.R.R.F-RENDIMENTOS DO TRABALHO	30.786	28.085	9,62	6,97	6,92
I.R.R.F-RENDIMENTOS DE CAPITAL	14.178	14.729	(3,74)	3,21	3,63
I.R.R.F-REMESSAS PARA O EXTERIOR	5.468	5.305	3,07	1,24	1,31
I.R.R.F-OUTROS RENDIMENTOS	3.729	3.510	6,26	0,84	0,87
IOF - I. S/ OPERAÇÕES FINANCEIRAS	5.812	5.316	9,34	1,32	1,31
ITR - I. TERRITORIAL RURAL	278	265	4,96	0,06	0,07
CPMF - CONTRIB. MOVIMENTAÇÃO FINANCEIRA	27.372	24.998	9,49	6,20	6,16
COFINS - CONTRIB. P/ A SEGURIDADE SOCIAL	76.314	71.831	6,24	17,28	17,70
ENTIDADES FINANCEIRAS	4.142	3.823	8,35	0,94	0,94
DEMAIS EMPRESAS	72.171	68.008	6,12	16,34	16,76
CONTRIBUIÇÃO PARA O PIS/PASEP	19.960	19.022	4,93	4,52	4,69
ENTIDADES FINANCEIRAS	811	724	11,93	0,18	0,18
DEMAIS EMPRESAS	19.149	18.298	4,65	4,34	4,51
CSLL - CONTRIB. SOCIAL S/ LUCRO LÍQUIDO	25.503	22.779	11,96	5,77	5,61
ENTIDADES FINANCEIRAS	3.553	2.443	45,46	0,80	0,60
DEMAIS EMPRESAS	21.950	20.336	7,93	4,97	5,01
CIDE-COMBUSTÍVEIS	6.069	6.178	(1,76)	1,37	1,52
CONTRIBUIÇÃO PARA O FUNDAF	271	264	2,59	0,06	0,07
OUTRAS RECEITAS ADMINISTRADAS	6.516	3.583	81,86	1,48	0,88
SUBTOTAL [A]	318.161	289.480	9,91	72,04	71,35
RECEITA PREVIDENCIÁRIA [B]	110.279	99.866	10,43	24,97	24,61
PRÓPRIA	99.968	92.127	8,51	22,64	22,71
DEMAIS	10.311	7.739	33,23	2,33	1,91
RECEITA ADMINISTRADA PELA RFB [C]=[A]+[B]	428.440	389.346	10,04	97,01	95,96
DEMAIS RECEITAS [D]	13.204	16.389	(19,43)	2,99	4,04
TOTAL GERAL DAS RECEITAS [E]=[C]+[D]	441.644	405.734	8,85	100,00	100,00

TABELA III
ARRECAÇÃO DAS RECEITAS FEDERAIS
PERÍODO: JANEIRO DE 2003 A SETEMBRO DE 2007

(A PREÇOS CORRENTES)

UNIDADE: R\$ MILHÕES

MÊS	I. Renda	IPI (Exceto IPI-Vinculado)	I. Importação e IPI-Vinculado	Contribuições (*)	Receita Previdenciária	Outros	Receita Administrada pela RFB	Demais Receitas	Total Geral
JAN	8.875	986	1.168	11.273	6.682	739	29.723	2.531	32.254
FEV	7.007	1.283	1.182	9.110	6.522	611	25.713	1.138	26.852
MAR	6.552	1.136	1.085	9.258	5.904	685	24.620	1.097	25.717
ABR	9.049	1.186	1.064	10.023	6.514	758	28.594	2.808	31.402
MAIO	8.284	1.112	951	9.882	6.378	662	27.269	979	28.248
JUN	6.081	1.206	907	9.380	6.604	657	24.836	1.001	25.837
JUL	7.959	1.137	1.017	10.088	6.949	980	28.131	1.979	30.110
AGO	6.135	1.215	949	9.424	6.951	893	25.568	1.011	26.579
SET	6.475	1.247	1.068	9.737	7.071	1.005	26.605	1.090	27.695
OUT	8.513	1.248	1.107	11.194	7.504	1.007	30.573	2.259	32.832
NOV	7.940	1.419	1.059	10.844	7.079	921	29.262	1.235	30.496
DEZ	8.798	1.602	1.045	11.670	12.560	1.085	36.760	1.226	37.986
TOTAL 2003	91.669	14.776	12.602	121.882	86.719	10.003	337.653	18.354	356.007
JAN	10.191	1.045	969	12.643	6.803	925	32.575	2.245	34.821
FEV	7.583	1.429	819	10.925	7.562	815	29.134	1.017	30.151
MAR	7.965	1.258	1.207	11.462	7.705	938	30.535	1.066	31.601
ABR	9.273	1.479	1.192	11.711	7.739	848	32.243	2.227	34.470
MAIO	6.982	1.440	1.068	12.516	7.785	912	30.703	1.132	31.835
JUN	7.468	1.401	1.286	13.068	8.460	1.086	32.768	1.322	34.090
JUL	8.662	1.512	1.297	12.790	8.067	881	33.209	2.647	35.856
AGO	7.380	1.628	1.319	12.801	8.180	935	32.244	1.392	33.636
SET	7.981	1.575	1.327	13.097	8.158	1.192	33.330	1.582	34.912
OUT	8.799	1.303	1.259	13.363	8.338	907	33.969	3.348	37.318
NOV	6.699	1.651	1.395	12.521	8.280	1.004	31.550	2.097	33.647
DEZ	12.160	1.725	1.238	14.058	14.136	1.133	44.450	1.993	46.443
TOTAL 2004	101.144	17.446	14.375	150.954	101.214	11.577	396.710	22.069	418.779
JAN	10.257	1.767	1.153	15.138	8.508	759	37.582	2.619	40.200
FEV	8.051	1.506	1.011	12.908	8.514	662	32.651	797	33.448
MAR	9.535	1.518	1.243	13.195	8.790	845	35.127	880	36.006
ABR	11.166	1.819	1.144	14.313	8.855	747	38.044	2.431	40.475
MAIO	8.714	1.714	1.170	13.392	8.765	778	34.533	965	35.498
JUN	12.669	1.529	1.179	14.108	9.119	858	39.462	772	40.235
JUL	9.491	1.724	1.161	14.662	9.145	990	37.174	2.534	39.707
AGO	9.395	1.713	1.368	14.371	9.651	1.102	37.599	850	38.449
SET	8.648	1.791	1.219	14.102	9.529	1.000	36.290	879	37.169
OUT	10.424	1.810	1.192	15.079	9.322	852	38.680	2.900	41.580
NOV	9.771	1.956	1.270	14.784	9.731	910	38.422	914	39.335
DEZ	15.864	2.186	1.257	15.511	15.966	950	51.734	813	52.546
TOTAL 2005	123.985	21.032	14.367	171.563	115.897	10.453	457.297	17.352	474.649
JAN	10.954	1.813	1.275	16.259	9.831	886	41.018	2.636	43.654
FEV	9.459	1.707	1.025	13.558	9.968	855	36.571	967	37.539
MAR	10.439	1.542	1.295	14.203	10.039	858	38.375	863	39.238
ABR	12.920	1.816	1.111	15.231	9.929	873	41.880	3.025	44.905
MAIO	9.442	1.540	1.343	14.394	10.266	926	37.912	1.069	38.981
JUN	14.232	1.720	1.286	14.764	10.548	980	43.529	1.033	44.562
JUL	10.641	1.708	1.296	15.234	10.370	962	40.211	3.104	43.315
AGO	9.588	1.811	1.739	15.013	10.897	1.101	40.149	1.048	41.197
SET	10.716	2.220	1.378	16.289	11.223	1.353	43.178	1.520	44.699
OUT	11.798	1.942	1.415	16.216	11.156	1.176	43.703	3.272	46.975
NOV	9.639	2.004	1.574	15.604	11.178	1.088	41.089	896	41.985
DEZ	16.663	2.178	1.457	16.201	17.732	1.142	55.373	935	56.308
TOTAL 2006	136.492	22.001	16.194	182.967	133.138	12.198	502.989	20.368	523.358
JAN	13.107	1.929	1.458	17.965	11.303	1.401	47.162	2.722	49.884
FEV	10.581	1.837	1.295	15.063	11.163	1.028	40.967	789	41.755
MAR	12.684	1.727	1.631	15.701	11.630	1.093	44.467	767	45.234
ABR	15.114	2.035	1.466	17.273	11.617	1.183	48.688	2.363	51.051
MAIO	11.476	1.831	1.646	15.706	11.933	2.011	44.601	829	45.430
JUN	14.577	2.208	1.504	16.808	12.005	1.111	48.212	867	49.079
JUL	12.758	2.078	1.616	17.837	12.356	1.153	47.797	2.605	50.402
AGO	11.870	2.247	1.910	17.126	12.957	1.561	47.671	982	48.653
SET	11.338	2.414	1.726	17.651	12.430	2.016	47.576	904	48.480
JAN-SET 2007	113.504	18.304	14.252	151.129	107.393	12.558	417.140	12.827	429.967

(*) CPMF, COFINS, PIS/PASEP, CSLL e CIDE-COMBUSTÍVEIS.

TABELA III-A
ARRECAÇÃO DAS RECEITAS FEDERAIS
PERÍODO: JANEIRO DE 2003 A SETEMBRO DE 2007
(A PREÇOS DE SETEMBRO/07 - IPCA)

UNIDADE: R\$ MILHÕES

MÊS	I. Renda	IPI (Exceto IPI-Vinculado)	I. Importação e IPI-Vinculado	Contribuições (*)	Receita Previdenciária	Outros	Receita Administrada pela RFB	Demais Receitas	Total Geral
JAN	11.460	1.273	1.508	14.557	8.628	954	38.381	3.269	41.650
FEV	8.908	1.631	1.503	11.582	8.291	776	32.691	1.447	34.138
MAR	8.228	1.426	1.363	11.627	7.415	861	30.920	1.378	32.297
ABR	11.256	1.475	1.323	12.466	8.103	943	35.566	3.493	39.059
MAIO	10.242	1.374	1.175	12.217	7.886	819	33.712	1.210	34.922
JUN	7.529	1.494	1.123	11.614	8.177	814	30.750	1.239	31.989
JUL	9.835	1.405	1.257	12.466	8.587	1.211	34.760	2.446	37.206
AGO	7.556	1.496	1.169	11.605	8.561	1.100	31.487	1.245	32.732
SET	7.912	1.524	1.305	11.899	8.641	1.229	32.510	1.332	33.842
OUT	10.373	1.521	1.349	13.639	9.143	1.226	37.251	2.752	40.003
NOV	9.642	1.723	1.286	13.168	8.596	1.118	35.532	1.499	37.031
DEZ	10.628	1.936	1.262	14.097	15.173	1.310	44.407	1.481	45.887
TOTAL 2003	113.569	18.277	15.623	150.936	107.200	12.361	417.966	22.791	440.757
JAN	12.218	1.253	1.161	15.157	8.156	1.108	39.055	2.692	41.746
FEV	9.036	1.703	976	13.018	9.012	971	34.717	1.211	35.929
MAR	9.447	1.492	1.432	13.595	9.138	1.112	36.216	1.264	37.480
ABR	10.958	1.748	1.409	13.839	9.145	1.002	38.101	2.632	40.733
MAIO	8.209	1.693	1.255	14.714	9.153	1.073	36.098	1.330	37.428
JUN	8.718	1.635	1.501	15.255	9.876	1.268	38.253	1.544	39.797
JUL	10.021	1.750	1.500	14.796	9.332	1.020	38.419	3.062	41.481
AGO	8.479	1.871	1.516	14.707	9.399	1.075	37.046	1.600	38.646
SET	9.140	1.804	1.520	14.998	9.343	1.365	38.168	1.812	39.980
OUT	10.032	1.486	1.435	15.236	9.506	1.035	38.730	3.817	42.548
NOV	7.586	1.869	1.580	14.178	9.376	1.137	35.725	2.375	38.100
DEZ	13.652	1.936	1.390	15.783	15.870	1.272	49.903	2.237	52.140
TOTAL 2004	117.496	20.239	16.674	175.277	117.307	13.438	460.431	25.577	486.008
JAN	11.449	1.972	1.287	16.897	9.497	847	41.949	2.923	44.872
FEV	8.934	1.671	1.121	14.323	9.447	735	36.232	884	37.116
MAR	10.516	1.674	1.371	14.553	9.695	932	38.742	970	39.712
ABR	12.209	1.989	1.251	15.651	9.682	817	41.598	2.658	44.256
MAIO	9.482	1.864	1.273	14.572	9.538	847	37.575	1.050	38.625
JUN	13.788	1.664	1.283	15.354	9.924	934	42.947	840	43.788
JUL	10.304	1.871	1.261	15.917	9.928	1.075	40.355	2.750	43.106
AGO	10.182	1.856	1.482	15.574	10.460	1.194	40.748	921	41.669
SET	9.340	1.935	1.317	15.229	10.292	1.080	39.192	950	40.142
OUT	11.174	1.941	1.278	16.164	9.992	914	41.462	3.109	44.571
NOV	10.417	2.085	1.354	15.760	10.374	970	40.960	974	41.934
DEZ	16.851	2.322	1.335	16.477	16.960	1.009	54.954	863	55.817
TOTAL 2005	134.645	22.845	15.613	186.471	125.789	11.353	496.715	18.892	515.607
JAN	11.568	1.915	1.346	17.170	10.382	935	43.315	2.784	46.099
FEV	9.948	1.795	1.078	14.259	10.483	899	38.462	1.017	39.479
MAR	10.932	1.614	1.356	14.873	10.512	898	40.186	903	41.090
ABR	13.501	1.898	1.161	15.916	10.376	912	43.765	3.161	46.926
MAIO	9.857	1.608	1.403	15.027	10.718	966	39.579	1.116	40.694
JUN	14.889	1.799	1.346	15.445	11.035	1.025	45.539	1.080	46.619
JUL	11.111	1.784	1.353	15.907	10.828	1.004	41.987	3.241	45.229
AGO	10.007	1.890	1.815	15.668	11.373	1.149	41.902	1.094	42.995
SET	11.160	2.312	1.435	16.965	11.688	1.409	44.969	1.583	46.552
OUT	12.246	2.016	1.469	16.833	11.580	1.221	45.366	3.396	48.762
NOV	9.975	2.074	1.629	16.148	11.568	1.126	42.520	927	43.447
DEZ	17.161	2.243	1.500	16.686	18.262	1.176	57.027	963	57.991
TOTAL 2006	142.356	22.947	16.890	190.896	138.805	12.721	524.616	21.267	545.883
JAN	13.439	1.978	1.495	18.421	11.590	1.437	48.358	2.791	51.150
FEV	10.802	1.875	1.322	15.378	11.396	1.050	41.822	805	42.627
MAR	12.901	1.756	1.659	15.970	11.829	1.112	45.228	780	46.008
ABR	15.334	2.064	1.488	17.525	11.786	1.201	49.398	2.398	51.795
MAIO	11.611	1.852	1.665	15.890	12.073	2.034	45.125	839	45.964
JUN	14.707	2.227	1.517	16.958	12.112	1.121	48.642	875	49.517
JUL	12.841	2.092	1.627	17.953	12.436	1.161	48.109	2.621	50.730
AGO	11.891	2.251	1.914	17.157	12.981	1.564	47.756	984	48.740
SET	11.338	2.414	1.726	17.651	12.430	2.016	47.576	904	48.480
JAN-SET 2007	114.864	18.509	14.412	152.902	108.632	12.695	422.014	12.997	435.011

(*) CPMF, COFINS, PIS/PASEP, CSLL e CIDE-COMBUSTÍVEIS.

TABELA III-B
ARRECAÇÃO DAS RECEITAS FEDERAIS
PERÍODO: JANEIRO DE 2003 A SETEMBRO DE 2007

(A PREÇOS DE SETEMBRO/07 - IGP-DI)

UNIDADE: R\$ MILHÕES

MÊS	I. Renda	IPI (Exceto IPI-Vinculado)	I. Importação e IPI-Vinculado	Contribuições (*)	Receita Previdenciária	Outros	Receita Administrada pela RFB	Demais Receitas	Total Geral
JAN	11.509	1.279	1.514	14.619	8.664	958	38.544	3.282	41.826
FEV	8.944	1.637	1.509	11.629	8.325	779	32.823	1.453	34.276
MAR	8.227	1.426	1.362	11.624	7.413	861	30.914	1.377	32.291
ABR	11.316	1.483	1.331	12.533	8.146	948	35.757	3.512	39.269
MAIO	10.429	1.399	1.197	12.441	8.030	834	34.330	1.232	35.563
JUN	7.709	1.529	1.150	11.893	8.373	833	31.487	1.269	32.756
JUL	10.111	1.444	1.293	12.816	8.828	1.245	35.736	2.514	38.251
AGO	7.746	1.534	1.199	11.898	8.776	1.128	32.281	1.277	33.557
SET	8.090	1.558	1.335	12.166	8.835	1.256	33.240	1.362	34.602
OUT	10.590	1.553	1.377	13.925	9.334	1.252	38.031	2.810	40.841
NOV	9.830	1.756	1.311	13.425	8.764	1.140	36.226	1.528	37.754
DEZ	10.827	1.972	1.286	14.361	15.457	1.335	45.238	1.508	46.746
TOTAL 2003	115.330	18.571	15.862	153.328	108.947	12.569	424.607	23.126	447.732
JAN	12.442	1.276	1.183	15.435	8.306	1.129	39.770	2.741	42.511
FEV	9.159	1.726	990	13.195	9.134	985	35.189	1.228	36.416
MAR	9.531	1.505	1.445	13.716	9.220	1.122	36.540	1.275	37.816
ABR	10.971	1.750	1.410	13.855	9.156	1.003	38.145	2.635	40.781
MAIO	8.141	1.679	1.245	14.594	9.078	1.064	35.802	1.320	37.121
JUN	8.597	1.613	1.480	15.043	9.739	1.250	37.722	1.522	39.245
JUL	9.859	1.722	1.476	14.558	9.182	1.003	37.799	3.013	40.812
AGO	8.291	1.829	1.482	14.382	9.191	1.051	36.226	1.564	37.791
SET	8.924	1.761	1.484	14.644	9.122	1.333	37.268	1.769	39.036
OUT	9.787	1.449	1.400	14.863	9.274	1.009	37.782	3.724	41.506
NOV	7.390	1.821	1.539	13.813	9.134	1.108	34.806	2.314	37.120
DEZ	13.346	1.893	1.359	15.429	15.514	1.244	48.783	2.187	50.970
TOTAL 2004	116.439	20.024	16.492	173.527	116.050	13.300	455.832	25.292	481.124
JAN	11.220	1.933	1.262	16.559	9.307	830	41.110	2.865	43.974
FEV	8.772	1.641	1.101	14.063	9.276	721	35.574	868	36.442
MAR	10.287	1.638	1.341	14.236	9.483	912	37.896	949	38.845
ABR	11.985	1.952	1.228	15.364	9.504	802	40.835	2.609	43.445
MAIO	9.377	1.844	1.259	14.411	9.432	837	37.160	1.039	38.198
JUN	13.694	1.653	1.274	15.250	9.857	928	42.656	835	43.491
JUL	10.300	1.871	1.260	15.912	9.925	1.075	40.343	2.750	43.093
AGO	10.278	1.874	1.496	15.720	10.558	1.205	41.130	929	42.060
SET	9.473	1.962	1.336	15.446	10.438	1.095	39.750	963	40.713
OUT	11.346	1.971	1.298	16.413	10.147	928	42.102	3.157	45.259
NOV	10.601	2.122	1.378	16.039	10.557	987	41.683	991	42.674
DEZ	17.198	2.370	1.362	16.816	17.310	1.030	56.086	881	56.967
TOTAL 2005	134.530	22.829	15.595	186.228	125.793	11.350	496.325	18.835	515.160
JAN	11.791	1.952	1.372	17.501	10.582	953	44.151	2.838	46.989
FEV	10.188	1.838	1.104	14.602	10.736	920	39.388	1.042	40.430
MAR	11.294	1.668	1.401	15.366	10.861	928	41.518	933	42.451
ABR	13.975	1.965	1.202	16.475	10.740	944	45.301	3.272	48.573
MAIO	10.175	1.660	1.448	15.511	11.063	997	40.854	1.152	42.005
JUN	15.234	1.841	1.377	15.804	11.290	1.048	46.595	1.105	47.700
JUL	11.371	1.825	1.384	16.279	11.082	1.028	42.969	3.317	46.287
AGO	10.204	1.927	1.850	15.978	11.597	1.172	42.728	1.115	43.843
SET	11.377	2.357	1.463	17.294	11.915	1.436	45.842	1.614	47.456
OUT	12.425	2.045	1.491	17.078	11.749	1.239	46.026	3.446	49.472
NOV	10.094	2.099	1.648	16.341	11.706	1.140	43.027	938	43.966
DEZ	17.404	2.275	1.521	16.922	18.521	1.193	57.835	977	58.812
TOTAL 2006	145.532	23.451	17.262	195.149	141.841	12.999	536.234	21.749	557.984
JAN	13.631	2.006	1.516	18.683	11.755	1.457	49.048	2.831	51.879
FEV	10.979	1.906	1.344	15.630	11.583	1.067	42.508	818	43.326
MAR	13.132	1.788	1.689	16.256	12.040	1.132	46.038	794	46.832
ABR	15.626	2.104	1.516	17.858	12.010	1.223	50.337	2.443	52.781
MAIO	11.846	1.890	1.699	16.212	12.317	2.075	46.039	856	46.895
JUN	15.007	2.273	1.548	17.305	12.360	1.144	49.637	892	50.529
JUL	13.086	2.132	1.658	18.297	12.674	1.183	49.029	2.672	51.700
AGO	12.008	2.273	1.933	17.326	13.109	1.579	48.228	994	49.222
SET	11.338	2.414	1.726	17.651	12.430	2.016	47.576	904	48.480
JAN-SET 2007	116.655	18.784	14.627	155.218	110.279	12.877	428.440	13.204	441.644

(*) CPMF, COFINS, PIS/PASEP, CSLL e CIDE-COMBUSTÍVEIS.

TABELA IV
CONVERSÃO DE DEPÓSITOS JUDICIAIS EM RENDA DA UNIÃO
PERÍODO: JANEIRO DE 2003 A SETEMBRO DE 2007
(A PREÇOS CORRENTES)

UNIDADE: R\$ MILHARES

MÊS	COFINS/ FINSOCIAL	IRPJ	COFINS	PIS/PASEP	CSLL	FINSOCIAL	TOTAL
JAN	3.432	340	1.178	4.861	688	2.254	9.320
FEV	11.587	1.687	7.704	1.226	18.364	3.883	32.863
MAR	53.364	435	51.235	5.731	4.621	2.129	64.151
ABR	15.808	2.372	12.650	3.320	6.089	3.158	27.589
MAIO	11.285	2.512	8.589	1.825	6.321	2.697	21.943
JUN	55.882	1.149	49.634	6.526	2.103	6.248	65.660
JUL	37.983	10.516	11.765	8.645	10.815	26.218	67.959
AGO	7.422	2.350	5.433	4.079	11.035	1.989	24.886
SET	12.043	3.027	8.137	6.967	1.473	3.906	23.511
OUT	11.088	3.344	6.777	2.870	4.062	4.310	21.363
NOV	10.933	968	8.449	6.886	10.760	2.484	29.547
DEZ	25.656	2.814	15.904	8.720	16.546	9.753	53.737
TOTAL 2003	256.483	31.514	187.454	61.654	92.877	69.029	442.528
JAN	6.007	2.101	5.341	21.198	996	666	30.302
FEV	6.148	1.599	3.438	11.216	9.180	2.710	28.143
MAR	8.243	2.704	7.510	11.288	8.040	734	30.275
ABR	14.524	890	7.080	3.245	891	7.444	19.550
MAIO	9.912	1.557	4.667	2.300	9.716	5.245	23.486
JUN	22.658	629	18.916	3.742	9.373	3.742	36.402
JUL	12.856	2.162	7.819	3.635	1.543	5.038	20.196
AGO	26.597	3.633	9.351	3.898	2.344	17.246	36.471
SET	5.132	340	2.719	1.669	1.774	2.413	8.915
OUT	16.427	699	10.277	6.205	1.354	6.151	24.686
NOV	15.650	1.196	9.611	3.751	2.898	6.039	23.494
DEZ	5.564	589	4.467	1.874	914	1.097	8.941
TOTAL 2004	149.718	18.100	91.195	74.020	49.024	58.523	290.862
JAN	1.029	25	890	2.661	85	139	3.800
FEV	1.701	1.461	1.278	4.551	1.913	423	9.625
MAR	10.018	2.205	5.545	4.621	2.826	4.473	19.670
ABR	94.734	3.578	1.056	4.483	2.760	93.679	105.556
MAIO	35.495	4.433	28.191	8.637	680	7.304	49.245
JUN	9.451	15.152	8.109	16.322	32.444	1.341	73.368
JUL	1.773	834	900	5.015	7.557	873	15.179
AGO	10.671	352	6.319	3.888	8.685	4.351	23.596
SET	9.148	1.039	7.579	9.054	1.311	1.569	20.551
OUT	7.893	1.146	3.099	2.521	12.936	4.794	24.496
NOV	40.337	1.342	17.142	3.276	6.412	23.194	51.366
DEZ	5.880	169	3.434	2.119	5.667	2.445	13.834
TOTAL 2005	228.129	31.734	83.544	67.147	83.277	144.585	410.286
JAN	1.541	3.534	680	1.195	603	861	6.872
FEV	4.683	1.233	1.110	326	769	3.572	7.011
MAR	3.224	1.923	2.407	2.565	911	816	8.622
ABR	4.200	680	3.718	1.616	4.595	482	11.091
MAIO	4.552	3.830	3.445	1.859	974	1.107	11.216
JUN	18.511	1.091	13.514	3.805	13.596	4.997	37.003
JUL	5.067	6.466	1.667	4.574	2.451	3.400	18.558
AGO	9.704	2.730	6.700	6.959	1.186	3.004	20.579
SET	32.494	8.271	8.755	4.254	1.196	23.740	46.216
OUT	6.549	2.112	3.182	14.722	2.998	3.367	26.381
NOV	3.590	2.290	2.961	19.589	2.149	628	27.618
DEZ	12.774	1.249	4.454	5.223	3.082	8.320	22.329
TOTAL 2006	106.889	35.409	52.594	66.686	34.511	54.295	243.495
JAN	3.298	1.468	2.979	4.998	7.721	319	17.485
FEV	2.489	5.758	1.712	8.370	14.046	777	30.663
MAR	12.157	187	7.269	8.720	4.192	4.888	25.255
ABR	10.044	2.105	6.560	11.783	861	3.485	24.793
MAIO	7.552	1.134	6.431	4.753	3.285	1.121	16.724
JUN	21.295	14.300	14.798	12.284	5.963	6.497	53.841
JUL	10.930	3.539	5.694	3.819	6.650	5.237	24.939
AGO	14.719	1.068	11.893	3.450	3.477	2.826	22.714
SET	7.246	326	3.692	17.624	2.665	3.553	27.860
JAN-SET 2007	89.730	29.885	61.027	75.800	48.859	28.702	244.274

TABELA IV-A
CONVERSÃO DE DEPÓSITOS JUDICIAIS EM RENDA DA UNIÃO
PERÍODO: JANEIRO DE 2003 A SETEMBRO DE 2007
(A PREÇOS DE SETEMBRO/07 - IPCA)

UNIDADE: R\$ MILHARES

MÊS	COFINS/ FINSOCIAL	IRPJ	COFINS	PIS/PASEP	CSLL	FINSOCIAL	TOTAL
JAN	4.432	439	1.521	6.277	888	2.911	12.035
FEV	14.730	2.145	9.794	1.558	23.347	4.937	41.780
MAR	67.019	547	64.346	7.197	5.803	2.673	80.566
ABR	19.663	2.950	15.734	4.129	7.574	3.929	34.316
MAIO	13.952	3.106	10.618	2.256	7.815	3.334	27.128
JUN	69.190	1.423	61.454	8.080	2.604	7.736	81.297
JUL	46.935	12.995	14.538	10.683	13.364	32.397	83.976
AGO	9.140	2.894	6.691	5.023	13.589	2.449	30.646
SET	14.716	3.699	9.943	8.514	1.800	4.773	28.729
OUT	13.509	4.074	8.258	3.496	4.949	5.252	26.029
NOV	13.276	1.175	10.260	8.361	13.066	3.016	35.878
DEZ	30.993	3.399	19.212	10.534	19.988	11.781	64.915
TOTAL 2003	317.556	38.845	232.368	76.108	114.787	85.188	547.296
JAN	7.202	2.519	6.404	25.414	1.195	798	36.330
FEV	7.326	1.905	4.097	13.365	10.939	3.229	33.536
MAR	9.777	3.207	8.907	13.388	9.536	870	35.908
ABR	17.162	1.052	8.366	3.834	1.053	8.796	23.102
MAIO	11.653	1.831	5.487	2.704	11.424	6.166	27.612
JUN	26.451	734	22.082	4.369	10.942	4.369	42.496
JUL	14.873	2.502	9.045	4.206	1.784	5.828	23.365
AGO	30.558	4.174	10.744	4.478	2.693	19.814	41.903
SET	5.877	389	3.114	1.911	2.032	2.763	10.209
OUT	18.729	797	11.717	7.075	1.544	7.013	28.145
NOV	17.721	1.354	10.883	4.247	3.281	6.838	26.604
DEZ	6.246	662	5.015	2.104	1.027	1.231	10.038
TOTAL 2004	173.576	21.127	105.860	87.095	57.449	67.716	339.247
JAN	1.149	27	994	2.970	95	155	4.242
FEV	1.888	1.621	1.418	5.050	2.123	469	10.681
MAR	11.049	2.432	6.116	5.097	3.117	4.933	21.695
ABR	103.584	3.913	1.154	4.902	3.018	102.430	115.416
MAIO	38.621	4.823	30.674	9.398	740	7.947	53.583
JUN	10.285	16.490	8.825	17.763	35.309	1.460	79.846
JUL	1.925	905	977	5.444	8.204	948	16.478
AGO	11.564	382	6.849	4.213	9.413	4.716	25.572
SET	9.880	1.122	8.185	9.778	1.416	1.694	22.195
OUT	8.461	1.228	3.322	2.703	13.866	5.139	26.258
NOV	43.002	1.430	18.275	3.492	6.836	24.727	54.760
DEZ	6.245	179	3.648	2.250	6.020	2.598	14.695
TOTAL 2005	247.653	34.552	90.438	73.060	90.156	157.215	445.421
JAN	1.627	3.732	718	1.261	637	909	7.257
FEV	4.925	1.297	1.167	342	809	3.757	7.373
MAR	3.376	2.014	2.521	2.686	954	855	9.029
ABR	4.389	710	3.885	1.689	4.802	504	11.590
MAIO	4.752	3.999	3.596	1.940	1.017	1.156	11.709
JUN	19.366	1.141	14.138	3.980	14.224	5.228	38.711
JUL	5.290	6.751	1.740	4.776	2.560	3.550	19.377
AGO	10.127	2.849	6.992	7.263	1.238	3.135	21.478
SET	33.842	8.614	9.118	4.430	1.246	24.724	48.132
OUT	6.799	2.192	3.303	15.282	3.112	3.495	27.384
NOV	3.715	2.370	3.064	20.272	2.224	650	28.580
DEZ	13.156	1.286	4.588	5.380	3.174	8.569	22.996
TOTAL 2006	111.364	36.956	54.832	69.301	35.996	56.532	253.616
JAN	3.382	1.506	3.055	5.124	7.917	327	17.929
FEV	2.541	5.878	1.748	8.545	14.339	793	31.303
MAR	12.365	190	7.393	8.869	4.264	4.972	25.687
ABR	10.191	2.136	6.656	11.955	873	3.535	25.155
MAIO	7.641	1.148	6.506	4.808	3.323	1.135	16.920
JUN	21.485	14.427	14.930	12.393	6.016	6.555	54.322
JUL	11.001	3.562	5.731	3.844	6.693	5.271	25.101
AGO	14.746	1.070	11.915	3.456	3.483	2.831	22.755
SET	7.246	326	3.692	17.624	2.665	3.553	27.860
JAN-SET 2007	90.596	30.243	61.625	76.619	49.574	28.971	247.032

TABELA IV-B
CONVERSÃO DE DEPÓSITOS JUDICIAIS EM RENDA DA UNIÃO
PERÍODO: JANEIRO DE 2003 A SETEMBRO DE 2007
(A PREÇOS DE SETEMBRO/07 - IGP-DI)

UNIDADE: R\$ MILHARES

MÊS	COFINS/ FINSOCIAL	IRPJ	COFINS	PIS/PASEP	CSLL	FINSOCIAL	TOTAL
JAN	4.451	440	1.528	6.303	892	2.923	12.086
FEV	14.790	2.153	9.834	1.565	23.441	4.956	41.949
MAR	67.006	547	64.333	7.196	5.802	2.673	80.550
ABR	19.768	2.966	15.819	4.152	7.614	3.950	34.500
MAIO	14.208	3.163	10.813	2.297	7.958	3.395	27.626
JUN	70.849	1.457	62.927	8.273	2.666	7.922	83.245
JUL	48.252	13.359	14.946	10.983	13.739	33.306	86.333
AGO	9.371	2.967	6.859	5.149	13.932	2.511	31.419
SET	15.047	3.782	10.166	8.705	1.840	4.880	29.375
OUT	13.792	4.159	8.430	3.570	5.053	5.362	26.574
NOV	13.535	1.198	10.460	8.525	13.321	3.075	36.579
DEZ	31.573	3.463	19.571	10.732	20.362	12.002	66.130
TOTAL 2003	322.642	39.655	235.686	77.449	116.621	86.956	556.367
JAN	7.334	2.565	6.521	25.879	1.216	813	36.995
FEV	7.426	1.931	4.153	13.546	11.088	3.273	33.991
MAR	9.865	3.236	8.987	13.508	9.622	878	36.230
ABR	17.183	1.053	8.376	3.839	1.054	8.807	23.129
MAIO	11.558	1.816	5.442	2.682	11.330	6.115	27.385
JUN	26.084	724	21.776	4.308	10.790	4.308	41.906
JUL	14.633	2.461	8.899	4.138	1.756	5.734	22.988
AGO	29.882	4.081	10.506	4.379	2.633	19.376	40.975
SET	5.738	380	3.040	1.866	1.984	2.698	9.968
OUT	18.271	778	11.430	6.902	1.506	6.841	27.456
NOV	17.265	1.319	10.603	4.138	3.197	6.662	25.919
DEZ	6.106	647	4.902	2.057	1.004	1.204	9.813
TOTAL 2004	171.343	20.992	104.635	87.241	57.179	66.709	336.756
JAN	1.126	27	974	2.910	93	152	4.157
FEV	1.853	1.592	1.393	4.958	2.084	461	10.487
MAR	10.807	2.378	5.982	4.986	3.049	4.825	21.221
ABR	101.685	3.841	1.133	4.812	2.962	100.552	113.300
MAIO	38.194	4.770	30.335	9.294	731	7.859	52.990
JUN	10.215	16.378	8.765	17.642	35.069	1.450	79.305
JUL	1.925	905	977	5.442	8.201	947	16.473
AGO	11.673	385	6.913	4.253	9.501	4.760	25.812
SET	10.020	1.138	8.302	9.917	1.436	1.718	22.511
OUT	8.591	1.247	3.373	2.745	14.080	5.218	26.663
NOV	43.761	1.456	18.598	3.554	6.956	25.163	55.727
DEZ	6.374	183	3.723	2.297	6.144	2.651	14.998
TOTAL 2005	246.225	34.299	90.468	72.810	90.309	155.757	443.643
JAN	1.659	3.804	732	1.286	649	926	7.397
FEV	5.043	1.328	1.196	351	828	3.848	7.551
MAR	3.488	2.080	2.605	2.775	985	883	9.328
ABR	4.543	735	4.021	1.748	4.970	522	11.997
MAIO	4.905	4.128	3.712	2.003	1.050	1.193	12.086
JUN	19.815	1.168	14.466	4.073	14.554	5.349	39.609
JUL	5.414	6.909	1.781	4.888	2.620	3.633	19.831
AGO	10.327	2.905	7.130	7.406	1.262	3.197	21.901
SET	34.499	8.782	9.295	4.516	1.270	25.204	49.067
OUT	6.898	2.224	3.351	15.504	3.157	3.546	27.783
NOV	3.759	2.398	3.101	20.514	2.250	658	28.921
DEZ	13.343	1.304	4.653	5.456	3.219	8.690	23.322
TOTAL 2006	113.692	37.766	56.043	70.518	36.815	57.649	258.792
JAN	3.430	1.527	3.098	5.198	8.030	332	18.184
FEV	2.582	5.974	1.776	8.685	14.574	806	31.816
MAR	12.586	193	7.525	9.028	4.340	5.061	26.147
ABR	10.385	2.176	6.782	12.182	890	3.603	25.633
MAIO	7.796	1.171	6.638	4.906	3.391	1.158	17.263
JUN	21.924	14.723	15.235	12.647	6.139	6.689	55.433
JUL	11.212	3.630	5.840	3.918	6.821	5.372	25.581
AGO	14.891	1.081	12.033	3.490	3.518	2.859	22.980
SET	7.246	326	3.692	17.624	2.665	3.553	27.860
JAN-SET 2007	92.052	30.801	62.621	77.677	50.368	29.431	250.898

GRÁFICO I-A
ARRECAÇÃO DOS IMPOSTOS E CONTRIBUIÇÕES ADMINISTRADOS PELA RFB
PERÍODO: JANEIRO DE 2004 A SETEMBRO DE 2007
(A PREÇOS DE SETEMBRO/07 - IPCA)



GRÁFICO I-B
ARRECAÇÃO DOS IMPOSTOS E CONTRIBUIÇÕES ADMINISTRADOS PELA RFB
PERÍODO: JANEIRO DE 2004 A SETEMBRO DE 2007
(A PREÇOS DE SETEMBRO/07 - IGP-DI)



GRÁFICO II-A
ARRECAÇÃO DO I. RENDA, IPI (EXCETO VINCULADO) E CONTRIBUIÇÕES ADMINISTRADOS PELA RFB
PERÍODO: JANEIRO DE 2004 A SETEMBRO DE 2007
(A PREÇOS DE SETEMBRO/07 - IPCA)

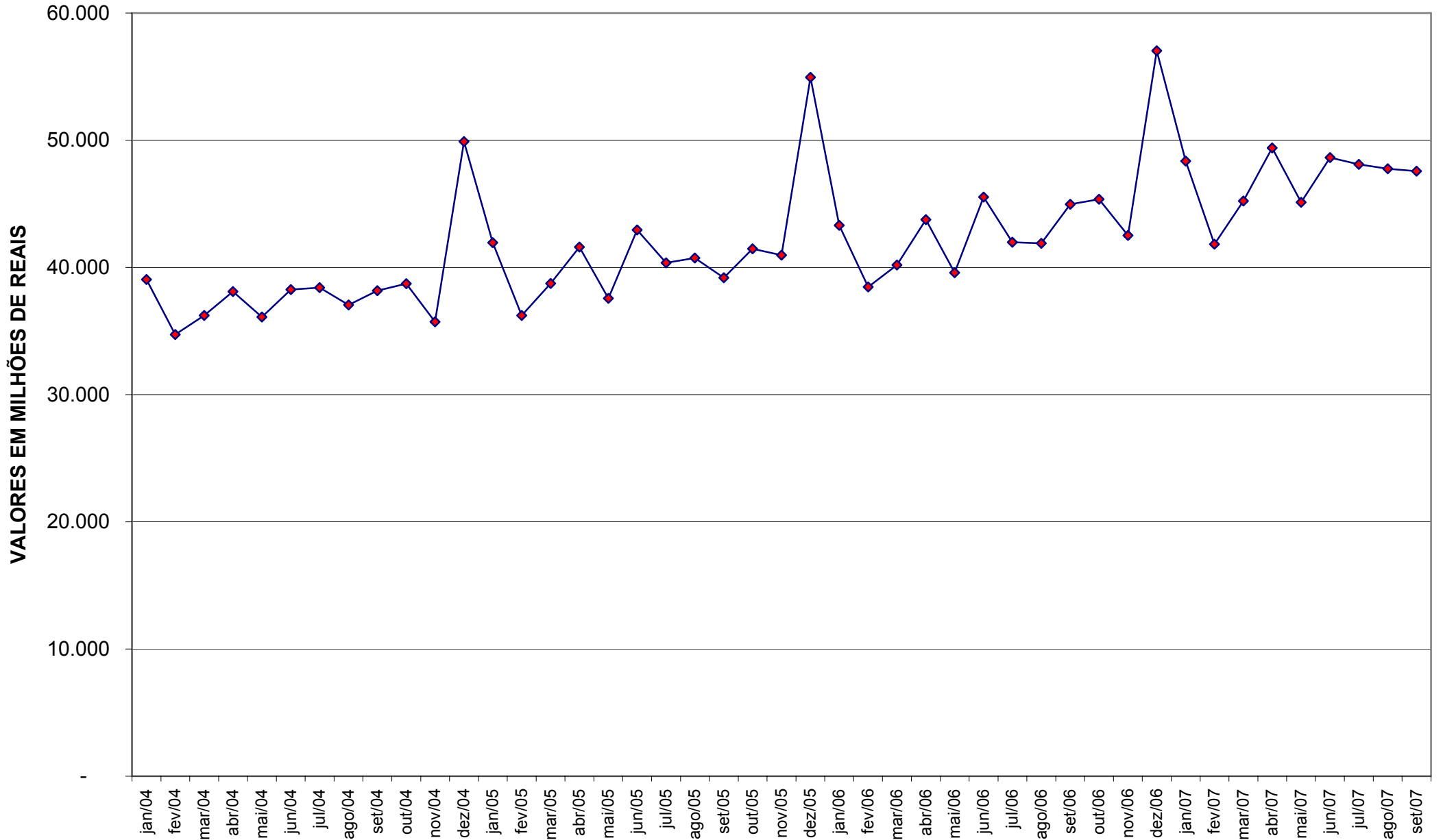

GRÁFICO II-B
ARRECAÇÃO DO I. RENDA, IPI (EXCETO VINCULADO) E CONTRIBUIÇÕES ADMINISTRADOS PELA RFB
PERÍODO: JANEIRO DE 2004 A SETEMBRO DE 2007
(A PREÇOS DE SETEMBRO/07 - IGP-DI)

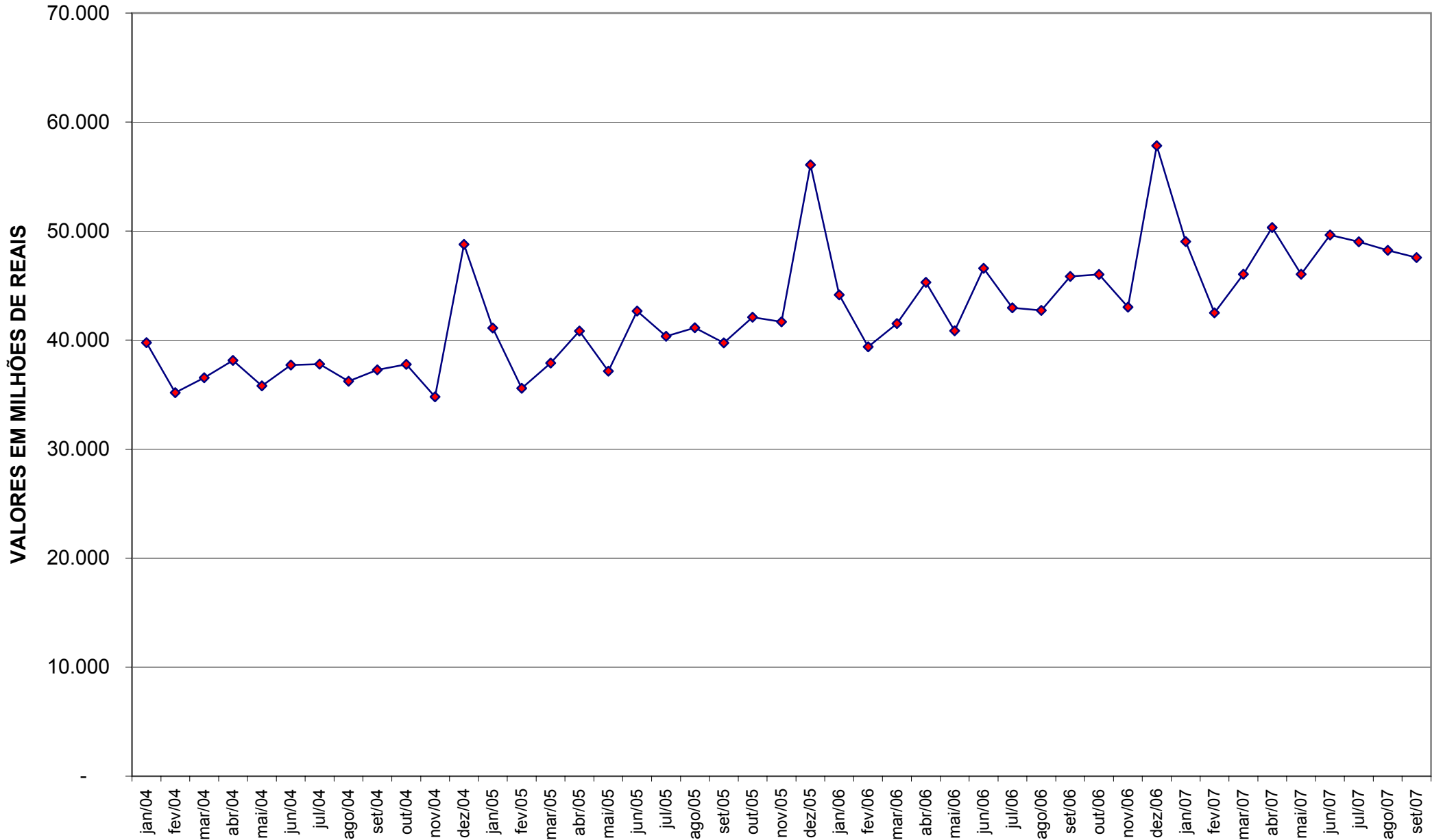
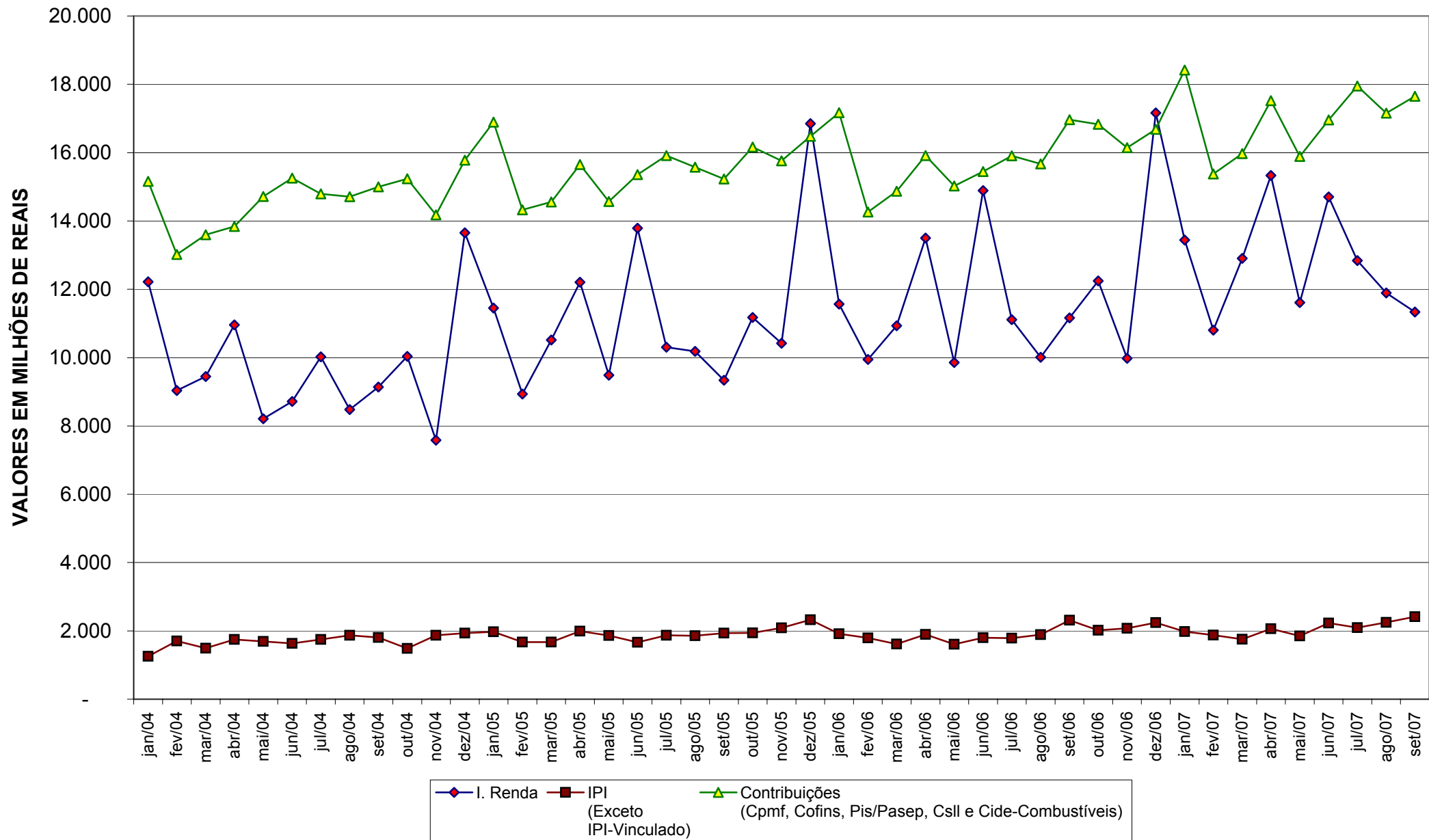