



RECEITA FEDERAL

Coordenação-Geral de Previsão e Análise

Análise da Arrecadação das
Receitas Federais

Outubro de 2007

BRASÍLIA – NOVEMBRO 2007

SECRETÁRIO DA RECEITA FEDERAL DO BRASIL

Jorge Antônio Deher Rachid

COORDENADOR-GERAL DE PREVISÃO E ANÁLISE

Raimundo Eloi de Carvalho

Análise da Arrecadação das Receitas Federais – Outubro de 2007

Equipe Técnica

Marylda Macedo de Almeida e Castro

Francisco Rodrigues Braga Júnior

Itamar Alves Barbosa Júnior

Marcelo de Mello Gomide Loures

Débora Simões Costa de Andrade

Rodrigo Zanotele Hemerly de Almeida

Cristina Hoffmann

Rogério Augusto de Oliveira Lima

É autorizada a reprodução total ou parcial do conteúdo desta publicação desde que citada a fonte.

Esplanada dos Ministérios

Edifício Sede do Ministério da Fazenda, 7º andar, sala 705

Brasília – DF CEP - 70.048-900

Brasil

Tel.: Voz : (061) 3412.2750/2751

Fax : (061) 3412.1728

Home Page : <http://www.receita.fazenda.gov.br>

SUMÁRIO

I. Considerações Gerais.....	1
II. Desempenho do mês em relação ao mês anterior.....	2
III. Desempenho do mês em relação ao mesmo mês do ano anterior.....	2
IV. Desempenho acumulado no ano em relação ao mesmo período do ano anterior.....	5
V. Informações Adicionais.....	9
. Tabela I (Arrecadação – Setembro e Outubro/07 e Outubro/06 – A preços correntes).....	15
. Tabela I-A (Arrecadação – Setembro e Outubro/07 e Outubro/06 – IPCA).....	16
. Tabela I-B (Arrecadação – Setembro e Outubro/07 e Outubro/06 – IGP-DI).....	17
. Tabela II (Arrecadação – Janeiro a Outubro – 2007/2006 – A preços correntes).....	18
. Tabela II-A (Arrecadação – Janeiro a Outubro – 2007/2006 – IPCA).....	19
. Tabela II-B (Arrecadação – Janeiro a Outubro – 2007/2006 – IGP-DI).....	20
. Tabela III (Arrecadação – Janeiro/03 a Outubro/07 – A preços correntes).....	21
. Tabela III-A (Arrecadação – Janeiro/03 a Outubro/07 – IPCA).....	22
. Tabela III-B (Arrecadação – Janeiro/03 a Outubro/07 – IGP-DI).....	23
. Tabela IV (Depósitos Judiciais – Janeiro/03 a Outubro/07 – A preços correntes).....	24
. Tabela IV-A (Depósitos Judiciais – Janeiro/03 a Outubro/07 – IPCA).....	25
. Tabela IV-B (Depósitos Judiciais – Janeiro/03 a Outubro/07 – IGP-DI).....	26
. Gráfico I-A (Arrecadação – Janeiro/04 a Outubro/07 – IPCA).....	27
. Gráfico I-B (Arrecadação – Janeiro/04 a Outubro/07 – IGP-DI).....	28
. Gráfico II-A (Arrecadação I. Renda, IPI e Contribuições – Janeiro/04 a Outubro/07 – IPCA).....	29
. Gráfico II-B (Arrecadação I. Renda, IPI e Contribuições – Janeiro/04 a Outubro/07 – IGP-DI).....	30

ANÁLISE DA ARRECADAÇÃO DAS RECEITAS FEDERAIS

OUTUBRO DE 2007

I. CONSIDERAÇÕES GERAIS

A arrecadação dos impostos e contribuições administrados pela Secretaria da Receita Federal do Brasil – RFB e das demais receitas (taxas e contribuições controladas por outros órgãos) atingiu o valor de **R\$ 54.779 milhões** no mês de outubro de 2007 e **R\$ 484.747 milhões** no período de janeiro a outubro de 2007.

a) Variação nominal

A arrecadação total, no mês de outubro de 2007, apresentou crescimento nominal de **16,61%** em relação a outubro de 2006. Quanto às receitas administradas pela RFB, o crescimento foi de **18,65%**.

b) Variação real (IPCA/IGP-DI)

A arrecadação total, no mês de outubro de 2007, apresentou variações reais de **+12,00%/+9,90%** em relação a outubro de 2006. Quanto às receitas administradas pela RFB, as variações reais foram de **+13,96%/+11,82%**.

O quadro a seguir apresenta os valores mensais e acumulados da arrecadação do período de janeiro a outubro de 2006 e 2007 e as variações nominais e reais.

ARRECADAÇÃO DAS RECEITAS FEDERAIS
(A PREÇOS CORRENTES E A PREÇOS DE OUTUBRO/07 - IPCA/IGP-DI)
PERÍODO: JANEIRO A OUTUBRO - 2007/2006

RECEITA		ARRECADAÇÃO (R\$ MILHOES)					VARIÇÃO (%)		
		2007			2006		OUT/07	OUT/07	JAN-OUT/07
		OUT	SET	JAN-OUT	OUT	JAN-OUT	SET/07	OUT/06	JAN-OUT/06
RECEITA ADMINISTRADA PELA RFB [A]	NOMINAL	51.853	47.576	468.993	43.703	406.528	8,99	18,65	15,37
	IPCA	51.853	47.719	475.133	45.502	426.344	8,66	13,96	11,44
	IGP-DI	51.853	47.933	483.506	46.371	438.637	8,18	11,82	10,23
DEMAIS RECEITAS [B]	NOMINAL	2.926	904	15.754	3.272	18.537	223,70	(10,56)	(15,02)
	IPCA	2.926	907	15.962	3.406	19.435	222,73	(14,09)	(17,87)
	IGP-DI	2.926	911	16.229	3.471	19.983	221,29	(15,70)	(18,78)
TOTAL [A]+[B]	NOMINAL	54.779	48.480	484.747	46.975	425.065	12,99	16,61	14,04
	IPCA	54.779	48.626	491.095	48.908	445.779	12,66	12,00	10,17
	IGP-DI	54.779	48.844	499.736	49.843	458.620	12,15	9,90	8,97

A análise detalhada do comportamento da arrecadação está contida nos itens **II**, **III** e **IV**, a seguir.

II. DESEMPENHO DA ARRECADAÇÃO DE OUTUBRO DE 2007 EM RELAÇÃO A SETEMBRO DE 2007 (Tabelas I, I-A, e I-B)

A arrecadação das Receitas Administradas pela RFB apresentou, no mês de outubro de 2007, variações reais de **+8,66%/+8,18%** em relação ao mês anterior.

Os principais fatores que, em conjunto, contribuíram para esse resultado foram os seguintes:

- pagamento da 1ª cota ou cota única do IRPJ e da CSSL, referente à apuração trimestral encerrada no mês de setembro/07;
- distribuição de juros remuneratórios sobre capital próprio, que afetou positivamente a arrecadação de IRRF-Capital e IRRF-Remessas para o Exterior;
- pagamento, em setembro, da 1ª cota ou cota única do ITR referente ao ano calendário de 2007.

III. DESEMPENHO DA ARRECADAÇÃO DE OUTUBRO DE 2007 EM RELAÇÃO A OUTUBRO DE 2006 (Tabelas I, I-A, e I-B)

A arrecadação das Receitas Administradas pela RFB apresentou, no mês de outubro de 2007, variações reais de **+13,96%/+11,82%** em relação ao mesmo mês do ano anterior.

A seguir, estão discriminados, por tributo, as variações reais mais relevantes e os fatores que concorreram para o resultado.

- **Importação (+39,16%/+36,55%) e IPI-Vinculado (+36,28%/+33,72%):** resultado decorrente, principalmente, da conjugação dos seguintes fatores: elevação de 41,00% no valor em dólar das importações tributadas, de 17,59% na alíquota média efetiva do I. Importação, de 15,66% na alíquota média efetiva do IPI-Vinculado e redução de 16,17% na taxa média de câmbio;
- **IPI-Fumo (+36,59% - nominal):** reajuste da tabela do imposto em cerca de 30%, a partir de julho/07, conforme Decreto 6.072/07;
- **IPI-Automóveis (+28,72%/+26,30%):** aumento de 33% no volume de vendas ao mercado interno, principalmente na faixa de 1.000cc a 2.000cc, conforme Carta da Anfavea de novembro de 2007;

- IPI-Outros (+25,31%/+22,96%):** o crescimento da arrecadação desse tributo reflete, em grande medida, o bom resultado apresentado pela indústria ao longo de 2007. Conforme nota divulgada pelo IBGE, a produção industrial cresceu 5,6% em setembro de 2007, em relação a setembro do ano anterior, com destaque para os setores: outros equipamentos de transporte (28,75%), de veículos automotores (23,24%), máquinas e equipamentos (17,69%) e máquinas, aparelhos e materiais elétricos (17,48%). No tocante ao crescimento da arrecadação por setor econômico, destacam-se: a fabricação de produtos químicos (+61,80%), metalurgia (+34,72%), máquinas, aparelhos e materiais elétricos (+32,74%) e fabricação de caminhões e ônibus (+10,14%). Cabe destacar a ocorrência de arrecadação atípica no valor de R\$ 143 milhões, no setor de metalurgia, e de R\$ 103 milhões, no setor petroquímico, em virtude de pagamentos de débitos em atraso e de pagamentos de débitos inscritos na Dívida Ativa;
- IRPF (+120,61%/+116,47%):** pagamento, em outubro/07, da 7ª cota do saldo a pagar do **IRPF** referente à Declaração de Ajuste/2007, ano base 2006, em conformidade com a Instrução Normativa SRF nº 716/07, que ampliou de seis para oito o número de cotas permitido para o pagamento do saldo de IRPF. Observa-se também crescimento no item Ganhos de Capital na Alienação de Bens / Depósito Judicial (+142%), em decorrência, principalmente, da intensificação do controle sobre as Declarações de Operações Imobiliárias – DOI e sobre as Declarações de Informações de Atividades Imobiliárias – DIMOB e, também, a atos normativos que dificultam o planejamento tributário e no item Ganho Líquido em Operações em Bolsa (+163%), que tem como importante fator o aumento do volume de negócios na Bovespa no ano 2007;
- IRPJ (+18,65%/+16,42%) e CSLL (+21,31%/+19,03%):** a arrecadação desses tributos decorre, basicamente, do lucro das empresas proveniente da comercialização de bens e serviços. Ao longo do ano, como regra, todos os institutos de pesquisa e consultorias especializadas têm divulgado dados positivos sobre o desempenho da economia. Segundo a Pesquisa Mensal de Comércio, realizada pelo IBGE em setembro/07, ocorreu um aumento de 11,9% no volume de vendas com destaque para veículos e motos, partes e peças (19,8%) e móveis e eletrodomésticos (12,7%) em relação a setembro de 2006. Na mesma

linha, conforme estudo elaborado por consultoria especializada e repercutido pela imprensa (Jornal Valor Econômico de 19/11/2007), foi observado crescimento de 29,3% no consumo de máquinas e equipamentos para emprego na indústria no trimestre encerrado em setembro/07 em relação a igual período de 2006. O crescimento da arrecadação desses tributos é, portanto, fruto desse contexto e do efetivo trabalho da Receita Federal e Procuradoria da Fazenda Nacional na recuperação dos débitos em atraso corroborado pelo crescimento de 30% (outubro-07/outubro-06) na arrecadação dos acréscimos legais (multa, juros e lançamento de ofício) referente a esses tributos. Os setores que mais contribuíram para o crescimento da arrecadação foram: extração de minerais metálicos (+139%), fabricação de veículos automotores (+101%), fabricação de produtos químicos (+88%) e transporte terrestre (73%);

- **COFINS-Entidades Financeiras (+22,64%/+20,34%) e PIS/PASEP-Entidades Financeiras (+34,48%/+31,95%):** suspensão de pagamento em outubro de 2006, por parte de empresas do setor, em virtude de compensação;
- **Outras Receitas Administradas (+51,15%/+48,32%):** Arrecadação de depósitos judiciais, por empresas dos setores de metalurgia e extração de minerais, no valor de R\$ 130 milhões, recuperação de débitos de exercícios anteriores, em conformidade com a MP nº 303/06, e crescimento das receitas de loterias em +34,79%;
- **Receita Previdenciária (+11,23%/+9,15%):** a Receita Própria apresentou crescimentos reais de +8,98%/+6,93%. Dentre os itens que contribuíram para o resultado destacam-se as receitas de empresas optantes pelo SIMPLES (+25,23%), de retenção de 11% (+12,36%) e a arrecadação de empresas em geral (+12,12%).

O crescimento da massa salarial apurado na Pesquisa Mensal de Emprego (PME/IBGE) para o período foi de +10,36%. Segundo o Cadastro Geral de Empregados e Desempregados (CAGED/MTE), foram criados 251,17 mil empregos com carteira assinada no mês de setembro;

- **Demais Receitas (-14,09%/-15,70%):** decréscimo na arrecadação de royalties relativos à extração de petróleo decorrente da redução da taxa de câmbio.

IV. DESEMPENHO DA ARRECADAÇÃO ACUMULADA DE JANEIRO A OUTUBRO DE 2007 EM RELAÇÃO AO MESMO PERÍODO DE 2006 (Tabelas II, II-A, e II-B)

A arrecadação das Receitas Administradas pela RFB apresentou, no período de janeiro a outubro de 2007, variações reais de **+11,44%/+10,23%** em relação ao mesmo período de 2006.

Dado que, especialmente, nos últimos dois anos não houve aumento de alíquotas de tributos federais, esse crescimento decorreu, principalmente, do desempenho da economia e do efetivo trabalho da Receita Federal do Brasil e da Procuradoria da Fazenda Nacional na recuperação dos débitos em atraso e na manutenção do fluxo regular de arrecadação.

Quanto ao desempenho da economia, ao longo de 2007, institutos de pesquisa e consultorias especializadas, como regra, têm divulgado dados positivos. Ressalta-se, a título de exemplo, os últimos dados divulgados:

- crescimento de 13,6% no volume geral de vendas com destaque para veículos e motos, partes e peças (19,8%) e móveis e eletrodomésticos (12,7%) no período de janeiro a setembro/07 em relação a igual período de 2006 (Pesquisa Mensal de Comércio – PMC - IBGE – set/07);
- crescimento de 20,5% no consumo aparente de máquinas e equipamentos empregados na indústria no período de janeiro a setembro/07 em relação a igual período de 2006 (Jornal Valor Econômico de 19/11/2007);
- crescimento real de 37,3%, na rentabilidade sobre o patrimônio de 147 empresas com ações negociadas na Bovespa no período de janeiro a junho/07 em relação a igual período do ano anterior (Jornal O Estado de S. Paulo de 15/08/07);
- incremento no número de processos de abertura de capital em bolsa de valores, cujo volume financeiro estimado, em 2007, situa-se em R\$ 46,7 bilhões, contra R\$ 15,4 bilhões movimentados em 2006 (Bovespa – set/07).

No tocante às ações desenvolvidas pela RFB e PGFN no trabalho de recuperação dos débitos e manutenção regular do fluxo de arrecadação, destacam-se:

- crescimento de 30% na arrecadação relativa aos acréscimos legais (multa, juros, cobrança e lançamento de ofício) no período de janeiro a outubro/07 em relação

a igual período de 2006. Esse indicador de presença fiscal, além do efeito direto na arrecadação, contribuiu para o aumento do fluxo regular;

- crescimento de 47%, Pessoas Jurídicas, e de 263,2%, Pessoas Físicas, no valor do crédito lançado referente ao período de janeiro a outubro de 2007 em relação a igual período de 2006;
- envio de 155.037 avisos de cobrança a contribuintes que entregaram Declaração de Contribuições e Tributos Federais - DCTF;
- aumento de 52,32% na arrecadação proveniente da cobrança dos depósitos judiciais e administrativos no período de janeiro a outubro/07 em relação a igual período de 2006.

A seguir, estão discriminados, por tributo, as variações reais, mais relevantes, e os fatores que concorreram para o resultado.

- **I. Importação (+17,79%/+16,48%) e IPI-Vinculado (+22,23%/+20,85%):** resultado decorrente, principalmente, da conjugação dos seguintes fatores: elevação de 29,88% no valor em dólar das importações tributadas, de 6,83% na alíquota média efetiva do I. Importação, de 11,50% na alíquota média efetiva do IPI-Vinculado e redução de 9,20% na taxa média de câmbio;
- **IPI-Bebidas (-3,69% - nominal):** decréscimo na arrecadação, em virtude de pagamento à vista do parcelamento extraordinário (PAEX), em conformidade com a MP nº 303/06, no valor de R\$ 110 milhões, efetuado em setembro de 2006;
- **IPI-Automóveis (+17,88%/+16,52%):** aumento de 23,6% no volume de vendas ao mercado interno, conforme Carta da Anfavea de novembro de 2007. Observa-se um crescimento nas vendas de carros de 1000cc a 2000cc, nos meses de agosto, setembro e outubro/2007;
- **IPI-Outros (+16,25%/+14,97%):** esse crescimento reflete, em grande medida, o bom resultado apresentado pela indústria ao longo de 2007. Conforme nota divulgada pelo IBGE, a produção industrial cresceu 5,4% no acumulado de janeiro a setembro de 2007, em relação a igual período do ano anterior, com destaque para os setores: outros equipamentos de transporte (18,43%), máquinas e equipamentos (17,51%), máquinas para escritório e equipamentos de informática

(15,57%), veículos automotores (12,52%), máquinas, aparelhos e material elétrico (11,83%) e mobiliário (9,26%). No tocante ao crescimento da arrecadação por setor econômico, destacam-se: metalurgia (+30,24%), fabricação de produtos químicos (+26,88%) e fabricação de caminhões e ônibus (+22,70%);

- **IRPF (+41,49%/+39,72%):** incremento decorrente, principalmente, do comportamento da arrecadação relativa ao item ganho de capital na alienação de bens, conforme discriminado no quadro a seguir. A arrecadação relativa a esse item tem apresentado crescimentos sistemáticos, devendo-se tal fato, em grande medida, à intensificação do controle sobre as Declarações de Operações Imobiliárias – DOI e sobre as Declarações de Informações de Atividades Imobiliárias – DIMOB e, também, a atos normativos que dificultam o planejamento tributário. No caso do item Ganhos em Operações em Bolsa, o aumento da arrecadação tem como importante fator o aumento do volume de negócios na Bovespa no ano 2007. Além disso, embora a Instrução Normativa SRF nº 716/07 tenha ampliado de seis para oito o número de cotas permitido para o pagamento do saldo decorrente da Declaração de Ajuste do IRPF e o pagamento das cotas só se encerre em novembro/07, já se observa crescimento deste item, influenciado pela redução no número de dependentes declarados em virtude do programa do IRPF ter passado a exigir que os contribuintes informem o número do CPF dos seus dependentes.

ARRECADAÇÃO DO IRPF
PERÍODO: JANEIRO A OUTUBRO - 2007/2006
(A PREÇOS DE OUTUBRO/07 - IPCA)

UNIDADE: R\$ MILHÕES

DISCRIMINAÇÃO	2007 [A]	2006 [B]	[A]-[B]	[A]/[B]%
QUOTAS-DECLARAÇÃO	4.658	4.308	350	8,12
GANHOS CAPITAL ALIEN. BENS DURÁVEIS / DEP. JUDICIAL	3.190	1.078	2.113	196,06
GANHOS LÍQUIDOS EM OPERAÇÕES EM BOLSA	969	546	423	77,56
OUTROS	2.532	2.090	442	21,15
TOTAL	11.349	8.021	3.328	41,49

- **IRPJ (+14,21%/+12,96%) e CSLL (+14,06%/+12,81%):** os fatores econômicos que mais influenciaram o desempenho da arrecadação no acumulado do ano foram: o crescimento do produto interno bruto, cuja previsão mais recente divulgada pelo IPEA situa-se em 4,5% para 2007, e o aumento no volume de ofertas secundárias de ações, acompanhando o incremento no número de processos de abertura de capital em bolsa de valores, cujo volume financeiro estimado

para 2007 situa-se em R\$ 46,7 bilhões, contra R\$ 15,4 bilhões movimentados em 2006, segundo dados extraídos da Bovespa. Como fator institucional, destaca-se, ainda, o esforço de cobrança desenvolvido em 2006, com o envio de 155.037 avisos de cobrança a contribuintes que entregaram DCTF;

- **IRRF-Rendimentos do Trabalho (+10,37%/+9,15%):** crescimento real de 6,42%/5,36% da massa salarial, no período janeiro a setembro de 2007 em relação a igual período do ano anterior (fonte: PME/IBGE);
- **IOF (+10,40%/+9,20%):** crescimento no volume das operações de crédito para as pessoas físicas (+25,73%), e operações de crédito para as pessoas jurídicas (+19,60%). No quadro a seguir, destaca-se a arrecadação dos principais itens.

ARRECAÇÃO DO IOF
PERÍODO: JANEIRO A OUTUBRO - 2007/2006
(A PREÇOS DE OUTUBRO/07 - IPCA)

UNIDADE: R\$ MILHÕES

DISCRIMINAÇÃO	2007 [A]	2006 [B]	[A]-[B]	[A]/[B]%
CRÉDITO-PESSOA JURÍDICA	2.250	1.957	293	14,98
CRÉDITO-PESSOA FÍSICA	2.279	1.872	407	21,75
OUTROS	1.883	1.979	(96)	(4,86)
TOTAL	6.412	5.808	604	10,40

- **COFINS (+7,64%/+6,47%) e PIS/PASEP (+6,16%/+5,00%):** crescimento observado principalmente nos setores de: Metalurgia (22,81%), Construção de edifícios (21,55%), Fabricação de Veículos (+19,38%), Comércio por atacado (15,50%) Fabricação de máquinas e equipamentos (14,76%), Telecomunicações (9,29%) e Comércio (9,02%);
- **COFINS-Entidades Financeiras (+10,67%/+9,45%) e PIS/PASEP-Entidades Financeiras (+15,00%/+13,77%):** suspensão de pagamento em outubro de 2006, por parte de empresas do setor, em virtude de compensação;
- **Outras Receitas Administradas (+79,36%/+77,37%):** crescimento dos itens depósitos judiciais (+142,85%), receitas de loterias (+25,5%) e recuperação de débitos de exercícios anteriores em conformidade com a MP nº 303/06;
- **Receita Previdenciária (+11,51%/+10,29%):** a Receita Própria apresentou variações reais de +9,54%/+8,35%. As

receitas que mais cresceram no período foram de empresas optantes pelo SIMPLES (+20,88%), de retenção de 11% (+17,55%), de parcelamentos (+15,83), de repasses (+14,36%) e de empresas em geral (+12,51%).

**ARRECAÇÃO DA RECEITA PREVIDENCIÁRIA
PERÍODO: JANEIRO A OUTUBRO - 2007/2006**

UNIDADE: R\$ MILHÕES

RECEITA PREVIDENCIÁRIA	ARRECAÇÃO (A PREÇOS CORRENTES)			VARIÇÃO REAL (%)	
	2007 [A]	2006 [B]	[A]-[B]	[A]/[B] (IPCA)	[A]/[B] (IGP-DI)
PRÓPRIA	109.076	96.191	12.886	9,54	8,35
DEMAIS	11.237	8.037	3.200	35,02	33,59
TOTAL	120.313	104.227	16.086	11,51	10,29

A PME/IBGE levantou que a massa salarial do período de janeiro a setembro de 2007 nas seis principais regiões metropolitanas brasileiras apresentou variação de +10,08%, em relação ao mesmo período de 2006.

De acordo com o CAGED/MTE, nos nove primeiros meses do ano foram gerados 1,61 milhão de empregos. Nos últimos doze meses, o mercado de trabalho formal apresentou incremento de 1,45 milhão de empregos;

- **Demais Receitas (-17,87%/-18,78%):** mudança na forma de arrecadação da receita Pensões Militares (Documento de Arrecadação de Receitas Federais – DARF para Guia de Recolhimento da União – GRU) e decréscimo na arrecadação de royalties relativos à extração de petróleo decorrente da redução da taxa de câmbio.

V. INFORMAÇÕES ADICIONAIS:

a) PARCELAMENTOS

O quadro a seguir mostra o montante do estoque de débitos parcelados apurados no âmbito da Receita Federal do Brasil até outubro de 2007.

PARCELAMENTOS

DISCRIMINAÇÃO	POSIÇÃO 30/OUTUBRO/2007			
	QUANTIDADE		R\$ MILHÕES	%
	CONTRIB.	PROC.		
1) REFIS	18.197	-	41.426	41,27
2) PAES	-	-	44.201	44,04
2.1) PAES PREVIDENCIÁRIO	-	29.804	11.973	11,93
2.2) DEMAIS	92.276	-	32.228	32,11
3) CONVENCIONAL	-	78.327	14.745	14,69
3.1) PARCEL. PREVIDENCIÁRIO	-	78.327	6.659	6,63
3.2) DEMAIS	315.795	-	8.087	8,06
SALDO DE PARCELAMENTO	-	-	100.373	100,00

a.1) REFIS

Foram recepcionados, até dezembro de 2001, 129.166 termos de opções pelo REFIS. Até o mês de outubro de 2007, considerando as exclusões e reinclusões por medida judicial, permanecem **18.197** empresas no programa.

O quadro a seguir mostra a evolução da arrecadação do REFIS referente aos impostos e contribuições administrados pela RFB no ano de 2006 e nos meses de janeiro a outubro de 2007.

ARRECAÇÃO DO REFIS
PERÍODO: 2006 E JANEIRO A OUTUBRO DE 2007
(A PREÇOS CORRENTES)

UNIDADE: R\$ MILHÕES

MÊS	ARRECAÇÃO
JAN-DEZ 2006	870
JAN	64
FEV	57
MAR	51
ABR	57
MAI	54
JUN	57
JUL	80
AGO	65
SET	66
OUT	63
JAN-OUT 2007	615

a.2) PAES e PAEX

O quadro a seguir mostra a arrecadação relativa ao parcelamento especial (PAES), em conformidade com o art. 1º da Lei nº 10.684/03, e do PAEX, em conformidade com a MP nº 303/06. Cabe destacar que quanto ao PAEX, excluídas as receitas previdenciárias, o número atual de optantes é de 222.155 contribuintes.

ARRECAÇÃO DO PAES
PERÍODO: 2006 E JANEIRO A OUTUBRO DE 2007
(A PREÇOS CORRENTES)

MÊS	PESSOAS FÍSICAS		PESSOAS JURÍDICAS		TOTAL	
	VALOR (R\$ MILHÕES)	Nº CONTRIB. COM DÉBITOS EM PARCELAMENTO	VALOR (R\$ MILHÕES)	Nº CONTRIB. COM DÉBITOS EM PARCELAMENTO	VALOR (R\$ MILHÕES)	Nº CONTRIB. COM DÉBITOS EM PARCELAMENTO
JAN-DEZ 2006	100	30.331	3.954	98.446	4.053	128.777
JAN	7	28.182	280	96.374	287	124.556
FEV	7	27.756	329	95.529	336	123.285
MAR	7	28.098	285	95.857	292	123.955
ABR	7	27.344	282	94.021	288	121.365
MAI	7	27.279	284	93.614	290	120.893
JUN	7	27.155	295	92.910	302	120.065
JUL	7	26.963	323	91.627	330	118.590
AGO	7	26.536	292	91.246	299	117.782
SET	6	26.351	263	90.211	270	116.562
OUT	7	26.261	276	89.721	283	115.982
JAN-OUT 2007	68	-	2.909	-	2.978	-

ARRECAÇÃO MP Nº 303/06 (PAEX)
PERÍODO: 2006 E JANEIRO A OUTUBRO DE 2007
(A PREÇOS CORRENTES)

UNIDADE: R\$ MILHARES

RECEITAS	2006	2007										
		JAN	FEV	MAR	ABR	MAI	JUN	JUL	AGO	SET	OUT	TOTAL
I. IMPORTAÇÃO	194.012	5	5	5	4	5	5	6	12	13	13	73
IPI	320.354	1.566	1.492	1.358	1.394	1.394	1.224	1.467	4.738	5.120	4.310	24.064
I. RENDA	433.482	8.761	8.654	4.949	4.591	4.539	4.516	4.589	9.753	10.126	10.333	70.810
IOF	40.156	-	-	-	-	-	-	-	-	-	-	-
COFINS	589.712	12.718	13.767	9.155	9.904	9.899	9.969	10.194	26.439	26.719	26.928	155.689
PIS/PASEP	49.418	6.204	6.492	4.944	5.087	5.083	4.976	4.915	7.108	7.230	7.155	59.193
CSLL	336.960	5.170	5.042	3.447	3.294	3.333	3.180	2.942	5.215	5.265	5.234	42.121
OUTRAS	333.086	78.154	73.153	72.890	71.304	75.158	70.272	74.967	147.375	155.172	154.630	973.074
RECEITA ADMINISTRADA PELA RFB	2.297.180	112.577	108.605	96.748	95.578	99.410	94.142	99.079	200.640	209.644	208.603	1.325.025

b) DÉBITOS EM COBRANÇA

DÉBITOS EM COBRANÇA

DISCRIMINAÇÃO	POSIÇÃO 30/OUTUBRO/2007				
	QUANTIDADE			R\$ MILHÕES	%
	CONTRIB.	DÉBITOS	PROC.		
1) DEVEDOR	6.396.995	34.054.677	62.375	124.136	69,75
1.1) PREVIDENCIÁRIO	-	-	62.375	21.191	11,91
1.2) DEMAIS	6.396.995	34.054.677	-	102.945	57,84
2) COM PENDÊNCIA DE COMPENSAÇÃO	39.278	652.648	-	53.838	30,25
TOTAL	-	-	-	177.973	100,00

c) DÉBITOS COM EXIGIBILIDADE SUSPensa

DÉBITOS COM EXIGIBILIDADE SUSPensa

DISCRIMINAÇÃO	POSIÇÃO 30/OUTUBRO/2007		
	QUANTIDADE PROCESSOS	R\$ MILHÕES	%
1) PROCESSO ADMINISTRATIVO	218.523	345.934	86,73
1.1) 1ª INSTÂNCIA	105.557	78.125	19,59
1.2) 2ª INSTÂNCIA	30.832	175.449	43,99
1.3) AGUARDANDO PAGTO/IMPUG./RECURSO	82.134	92.359	23,16
2) PROCESSO JUDICIAL	879	52.937	13,27
TOTAL	-	398.871	100,00

d) SIMPLES

O Simples Nacional, instituído pela Lei Complementar nº 123, de 14 de dezembro de 2006, permitiu às empresas de pequeno porte e às microempresas, optantes, recolherem, de forma unificada, tributos e contribuições de competência da União, dos Estados e dos Municípios. Essa nova sistemática começou a vigorar em 1º de julho de 2007, produzindo efeitos na arrecadação de outubro de 2007.

A seguir são apresentados os quadros com o balanço das adesões e o resultado da arrecadação das empresas do Simples Nacional.

RESULTADO DAS OPÇÕES PELO SIMPLES NACIONAL PERÍODO: JULHO A SETEMBRO DE 2007

SITUAÇÃO DA SOLICITAÇÃO	TOTAL	%
MIGRADAS AUTOMATICAMENTE DO SIMPLES FEDERAL	1.337.103	
(-) MIGRAÇÕES CANCELADAS A PEDIDO DO CONTRIBUINTE	31.038	
SUBTOTAL [A]	1.306.065	41,22
ADESÕES DE JULHO A SETEMBRO DE 2007	1.891.854	
(-) ADESÕES CANCELADAS A PEDIDO DO CONTRIBUINTE [B]	29.188	
SUBTOTAL [C]	1.862.666	58,78
SUBTOTAL [D]=[A]+[C]	3.168.731	100,00
ADESÕES INDEFERIDAS PELA RFB (ATIVIDADE VEDADA OU COMPOSIÇÃO SOCIETÁRIA)	142.114	4,48
ADESÕES INDEFERIDAS POR ESTADOS E MUNICÍPIOS (DÉBITOS TRIBUTÁRIOS OU PROBLEMAS NA INSCRIÇÃO)	240.604	7,59
SUBTOTAL (INDEFERIDOS) [E]	382.718	12,08
ADESÕES EM ANÁLISE (EMPRESAS NOVAS)	6.314	0,20
ADESÕES DEFERIDAS [F]	1.502.822	47,43
EMPRESAS NO SIMPLES NACIONAL [G]=[A]-[B]+[F]	2.779.699	87,72

ARRECAÇÃO DO SIMPLES
PERÍODO: JANEIRO A OUTUBRO DE 2007
(A PREÇOS CORRENTES)

UNIDADE: R\$ MILHÕES

MÊS	SIMPLES FEDERAL					
	RFB		ICMS/ISS		TOTAL	
	VALOR	%	VALOR	%	VALOR	%
JAN	1.654	99,72	5	0,28	1.658	100,00
FEV	998	99,63	4	0,37	1.001	100,00
MAR	1.003	99,62	4	0,38	1.007	100,00
ABR	1.175	99,62	5	0,38	1.179	100,00
MAI	1.213	99,64	4	0,36	1.217	100,00
JUN	1.378	99,67	5	0,33	1.383	100,00
JUL	1.444	99,66	5	0,34	1.449	100,00
AGO	364	99,84	1	0,16	365	100,00
SET	60	99,69	0	0,31	60	100,00
OUT	92	99,37	1	0,63	93	100,00
SUBTOTAL [A]	9.380	99,66	32	0,34	9.412	100,00

MÊS	SIMPLES NACIONAL					
	RFB		ICMS/ISS		TOTAL	
	VALOR	%	VALOR	%	VALOR	%
AGO	1.028	72,30	394	27,70	1.422	100,00
SET	1.256	72,18	484	27,82	1.740	100,00
OUT	1.173	72,28	450	27,72	1.623	100,00
SUBTOTAL [B]	3.457	72,25	1.328	27,75	4.785	100,00
TOTAL GERAL [A]+[B]	12.838	90,42	1.360	9,58	14.197	100,00

e) DECOMPOSIÇÃO DA ARRECAÇÃO DO IRPJ

ARRECAÇÃO DO IRPJ
PERÍODO: 2006 E JANEIRO A OUTUBRO DE 2007
(A PREÇOS CORRENTES)

UNIDADE: R\$ MILHÕES

MÊS	LUCRO REAL		LUCRO PRESUMIDO		OUTROS		TOTAL	
	VALOR	%	VALOR	%	VALOR	%	VALOR	%
JAN-DEZ 2006	39.189	70,17	8.882	15,90	7.778	13,93	55.849	100,00
JAN	4.383	61,17	1.865	26,03	918	12,81	7.165	100,00
FEV	3.901	76,59	392	7,69	801	15,72	5.093	100,00
MAR	5.328	82,98	364	5,67	729	11,35	6.421	100,00
ABR	4.205	63,26	1.709	25,71	733	11,03	6.647	100,00
MAI	3.529	78,44	380	8,44	590	13,12	4.499	100,00
JUN	3.799	79,95	327	6,89	625	13,16	4.752	100,00
JUL	3.690	59,82	1.856	30,08	623	10,10	6.169	100,00
AGO	4.054	78,46	409	7,91	704	13,63	5.167	100,00
SET	3.694	79,28	360	7,73	605	12,99	4.659	100,00
OUT	4.197	59,02	2.135	30,03	779	10,96	7.111	100,00
JAN-OUT 2007	40.779	70,69	9.797	16,98	7.108	12,32	57.684	100,00

f) ARRECAÇÃO DOS RENDIMENTOS DE CAPITAL

ARRECAÇÃO DE IRRF-RENDIMENTOS DE CAPITAL PERÍODO: JANEIRO A OUTUBRO - 2007/2006 (A PREÇOS CORRENTES)

UNIDADE: R\$ MILHÕES

MÊS	FUNDOS DE RENDA FIXA		OPERAÇÕES DE SWAP		JUROS REMUN. CAP. PRÓPRIO		APLICAÇÃO DE RENDA FIXA (PF e PJ)		OUTRAS		TOTAL	
	2007	2006	2007	2006	2007	2006	2007	2006	2007	2006	2007	2006
JAN	108	119	96	46	924	999	432	644	323	100	1.882	1.907
FEV	122	215	46	63	127	46	318	537	304	124	916	984
MAR	150	159	40	39	105	143	312	449	317	109	924	899
ABR	214	251	62	105	134	194	403	567	366	129	1.180	1.245
MAI	213	254	31	49	136	150	361	513	382	139	1.123	1.105
JUN	3.719	3.795	60	71	55	109	346	574	387	134	4.567	4.682
JUL	118	109	45	49	194	178	381	495	368	123	1.106	954
AGO	147	202	55	38	107	134	388	503	359	116	1.056	993
SET	177	182	66	32	77	165	359	458	351	121	1.029	958
OUT	185	195	63	56	368	391	352	516	400	118	1.368	1.276
JAN-OUT	5.152	5.482	564	549	2.227	2.508	3.652	5.255	3.556	1.211	15.151	15.004
VAR.% 2007 2006	(6,02)		2,75		(11,19)		(30,51)		193,75		0,98	

g) ARRECAÇÃO PREVIDENCIÁRIA - REPASSES

A tabela seguinte apresenta a receita previdenciária originária de repasses, do período de janeiro a outubro de 2006 e 2007. O repasse do SIMPLES responde atualmente por 90,16% do total. A queda observada na receita do FNS é decorrente de repasses atípicos ocorridos em 2006.

ARRECAÇÃO PREVIDENCIÁRIA - REPASSES PERÍODO: 2007/2006

UNIDADE: R\$ MILHÕES

REPASSES	PREÇOS CORRENTES		VARIÇÃO %		
	2007 [A]	2006 [B]	[A]/[B]	[A]/[B] (IPCA)	[A]/[B] (IGP-DI)
SIMPLES	7.562.543	6.485.267	16,61	12,66	11,52
Fundo de Incentivo ao Ensino Superior - FIES	586.949	568.537	3,24	(0,31)	(1,15)
Programa de Recuperação Fiscal - REFIS	237.784	279.171	(14,82)	(17,73)	(18,62)
Fundo Nacional de Saúde - FNS	183	1.089	(83,22)	(83,78)	(83,95)
Certificados da Dívida Pública - CDP	-	-	-	-	-
TOTAL REPASSES	8.387.458	7.334.063	14,36	10,48	9,37

Fonte: Fluxo de Caixa do INSS

Brasília, 19 de novembro de 2007.
Coordenação-Geral de Previsão e Análise

TABELA I
ARRECAÇÃO DAS RECEITAS FEDERAIS
PERÍODO: SETEMBRO E OUTUBRO DE 2007 E OUTUBRO DE 2006
(A PREÇOS CORRENTES)

UNIDADE: R\$ MILHÕES

RECEITAS	2007		2006	VARIÇÃO (%)	
	OUTUBRO	SETEMBRO	OUTUBRO	OUT/07 SET/07	OUT/07 OUT/06
IMPOSTO SOBRE IMPORTAÇÃO	1.242	1.040	857	19,44	44,89
I.P.I-TOTAL	3.308	3.100	2.500	6,68	32,29
I.P.I-FUMO	267	287	196	(6,94)	36,59
I.P.I-BEBIDAS	223	217	204	2,62	9,23
I.P.I-AUTOMÓVEIS	502	546	374	(8,14)	34,01
I.P.I-VINCULADO À IMPORTAÇÃO	792	686	558	15,42	41,88
I.P.I-OUTROS	1.524	1.364	1.168	11,74	30,47
IMPOSTO SOBRE A RENDA-TOTAL	14.174	11.338	11.798	25,01	20,15
I.RENDA-PESSOA FÍSICA	997	979	434	1,92	129,68
I.RENDA-PESSOA JURÍDICA	7.111	4.659	5.757	52,63	23,53
ENTIDADES FINANCEIRAS	821	627	655	30,90	25,32
DEMAIS EMPRESAS	6.291	4.032	5.102	56,01	23,30
I.RENDA-RETIDO NA FONTE	6.065	5.700	5.607	6,40	8,18
I.R.R.F-RENDIMENTOS DO TRABALHO	3.326	3.698	2.985	(10,05)	11,43
I.R.R.F-RENDIMENTOS DE CAPITAL	1.368	1.029	1.276	32,94	7,17
I.R.R.F-REMESSAS PARA O EXTERIOR	907	537	879	68,93	3,23
I.R.R.F-OUTROS RENDIMENTOS	465	437	467	6,30	(0,45)
IOF - I. S/ OPERAÇÕES FINANCEIRAS	669	682	584	(1,91)	14,52
ITR - I. TERRITORIAL RURAL	43	204	37	(79,11)	15,18
CPMF - CONTRIB. MOVIMENTAÇÃO FINANCEIRA	2.996	3.130	2.733	(4,29)	9,62
COFINS - CONTRIB. P/ A SEGURIDADE SOCIAL	8.957	9.194	7.783	(2,57)	15,09
ENTIDADES FINANCEIRAS	469	491	368	(4,39)	27,69
DEMAIS EMPRESAS	8.488	8.703	7.415	(2,47)	14,47
CONTRIBUIÇÃO PARA O PIS/PASEP	2.285	2.300	2.039	(0,62)	12,06
ENTIDADES FINANCEIRAS	98	85	70	14,60	40,01
DEMAIS EMPRESAS	2.188	2.215	1.970	(1,20)	11,07
CSSL - CONTRIB. SOCIAL S/ LUCRO LÍQUIDO	3.758	2.332	2.975	61,11	26,30
ENTIDADES FINANCEIRAS	279	230	179	21,77	56,02
DEMAIS EMPRESAS	3.478	2.103	2.796	65,40	24,40
CIDE-COMBUSTÍVEIS	637	695	686	(8,38)	(7,13)
CONTRIBUIÇÃO PARA O FUNDAF	38	27	30	41,57	26,11
OUTRAS RECEITAS ADMINISTRADAS	827	1.104	525	(25,15)	57,37
SUBTOTAL [A]	38.933	35.146	32.547	10,78	19,62
RECEITA PREVIDENCIÁRIA [B]	12.920	12.430	11.156	3,94	15,81
PRÓPRIA	11.721	11.261	10.330	4,08	13,46
DEMAIS	1.199	1.169	826	2,56	45,21
RECEITA ADMINISTRADA PELA RFB [C]=[A]+[B]	51.853	47.576	43.703	8,99	18,65
DEMAIS RECEITAS [D]	2.926	904	3.272	223,70	(10,56)
TOTAL GERAL DAS RECEITAS [E]=[C]+[D]	54.779	48.480	46.975	12,99	16,61

TABELA I-A
ARRECAÇÃO DAS RECEITAS FEDERAIS
PERÍODO: SETEMBRO E OUTUBRO DE 2007 E OUTUBRO DE 2006
(A PREÇOS DE OUTUBRO/07 - IPCA)

UNIDADE: R\$ MILHÕES

RECEITAS	2007		2006	VARIÇÃO (%)	
	OUTUBRO	SETEMBRO	OUTUBRO	OUT/07 SET/07	OUT/07 OUT/06
IMPOSTO SOBRE IMPORTAÇÃO	1.242	1.043	892	19,08	39,16
I.P.I-TOTAL	3.308	3.110	2.603	6,37	27,07
I.P.I-FUMO	267	288	204	(7,22)	31,19
I.P.I-BEBIDAS	223	218	212	2,31	4,91
I.P.I-AUTOMÓVEIS	502	548	390	(8,42)	28,72
I.P.I-VINCULADO À IMPORTAÇÃO	792	688	581	15,08	36,28
I.P.I-OUTROS	1.524	1.368	1.216	11,41	25,31
IMPOSTO SOBRE A RENDA-TOTAL	14.174	11.372	12.283	24,64	15,40
I.RENDA-PESSOA FÍSICA	997	982	452	1,61	120,61
I.RENDA-PESSOA JURÍDICA	7.111	4.673	5.994	52,18	18,65
ENTIDADES FINANCEIRAS	821	629	682	30,51	20,37
DEMAIS EMPRESAS	6.291	4.044	5.312	55,54	18,43
I.RENDA-RETIDO NA FONTE	6.065	5.718	5.837	6,08	3,91
I.R.R.F-RENDIMENTOS DO TRABALHO	3.326	3.709	3.108	(10,32)	7,02
I.R.R.F-RENDIMENTOS DE CAPITAL	1.368	1.032	1.329	32,55	2,93
I.R.R.F-REMESSAS PARA O EXTERIOR	907	539	915	68,43	(0,85)
I.R.R.F-OUTROS RENDIMENTOS	465	438	486	5,98	(4,39)
IOF - I. S/ OPERAÇÕES FINANCEIRAS	669	684	608	(2,20)	9,99
ITR - I. TERRITORIAL RURAL	43	204	38	(79,17)	10,63
CPMF - CONTRIB. MOVIMENTAÇÃO FINANCEIRA	2.996	3.139	2.845	(4,57)	5,29
COFINS - CONTRIB. P/ A SEGURIDADE SOCIAL	8.957	9.221	8.103	(2,86)	10,55
ENTIDADES FINANCEIRAS	469	492	383	(4,68)	22,64
DEMAIS EMPRESAS	8.488	8.729	7.720	(2,76)	9,95
CONTRIBUIÇÃO PARA O PIS/PASEP	2.285	2.306	2.123	(0,91)	7,63
ENTIDADES FINANCEIRAS	98	85	73	14,26	34,48
DEMAIS EMPRESAS	2.188	2.221	2.051	(1,50)	6,68
CSLL - CONTRIB. SOCIAL S/ LUCRO LÍQUIDO	3.758	2.339	3.098	60,63	21,31
ENTIDADES FINANCEIRAS	279	230	187	21,41	49,86
DEMAIS EMPRESAS	3.478	2.109	2.911	64,91	19,48
CIDE-COMBUSTÍVEIS	637	697	714	(8,66)	(10,80)
CONTRIBUIÇÃO PARA O FUNDAF	38	27	31	41,15	21,12
OUTRAS RECEITAS ADMINISTRADAS	827	1.108	547	(25,37)	51,15
SUBTOTAL [A]	38.933	35.251	33.886	10,44	14,89
RECEITA PREVIDENCIÁRIA [B]	12.920	12.467	11.615	3,63	11,23
PRÓPRIA	11.721	11.295	10.755	3,77	8,98
DEMAIS	1.199	1.173	860	2,25	39,47
RECEITA ADMINISTRADA PELA RFB [C]=[A]+[B]	51.853	47.719	45.502	8,66	13,96
DEMAIS RECEITAS [D]	2.926	907	3.406	222,73	(14,09)
TOTAL GERAL DAS RECEITAS [E]=[C]+[D]	54.779	48.626	48.908	12,66	12,00

TABELA I-B
ARRECAÇÃO DAS RECEITAS FEDERAIS
PERÍODO: SETEMBRO E OUTUBRO DE 2007 E OUTUBRO DE 2006
(A PREÇOS DE OUTUBRO/07 - IGP-DI)

UNIDADE: R\$ MILHÕES

RECEITAS	2007		2006	VARIÇÃO (%)	
	OUTUBRO	SETEMBRO	OUTUBRO	OUT/07 SET/07	OUT/07 OUT/06
IMPOSTO SOBRE IMPORTAÇÃO	1.242	1.048	909	18,55	36,55
I.P.I-TOTAL	3.308	3.124	2.653	5,89	24,68
I.P.I-FUMO	267	289	208	(7,64)	28,73
I.P.I-BEBIDAS	223	219	216	1,86	2,94
I.P.I-AUTOMÓVEIS	502	550	397	(8,83)	26,30
I.P.I-VINCULADO À IMPORTAÇÃO	792	691	592	14,56	33,72
I.P.I-OUTROS	1.524	1.374	1.240	10,91	22,96
IMPOSTO SOBRE A RENDA-TOTAL	14.174	11.423	12.518	24,08	13,23
I.RENDA-PESSOA FÍSICA	997	986	461	1,16	116,47
I.RENDA-PESSOA JURÍDICA	7.111	4.694	6.108	51,50	16,42
ENTIDADES FINANCEIRAS	821	632	695	29,93	18,11
DEMAIS EMPRESAS	6.291	4.063	5.413	54,85	16,21
I.RENDA-RETIDO NA FONTE	6.065	5.743	5.949	5,61	1,96
I.R.R.F-RENDIMENTOS DO TRABALHO	3.326	3.725	3.167	(10,72)	5,02
I.R.R.F-RENDIMENTOS DE CAPITAL	1.368	1.037	1.354	31,95	1,00
I.R.R.F-REMESSAS PARA O EXTERIOR	907	541	932	67,67	(2,71)
I.R.R.F-OUTROS RENDIMENTOS	465	440	495	5,51	(6,18)
IOF - I. S/ OPERAÇÕES FINANCEIRAS	669	687	620	(2,64)	7,93
ITR - I. TERRITORIAL RURAL	43	205	39	(79,26)	8,56
CPMF - CONTRIB. MOVIMENTAÇÃO FINANCEIRA	2.996	3.153	2.900	(5,00)	3,31
COFINS - CONTRIB. P/ A SEGURIDADE SOCIAL	8.957	9.263	8.258	(3,30)	8,47
ENTIDADES FINANCEIRAS	469	495	390	(5,10)	20,34
DEMAIS EMPRESAS	8.488	8.768	7.868	(3,19)	7,88
CONTRIBUIÇÃO PARA O PIS/PASEP	2.285	2.317	2.164	(1,36)	5,61
ENTIDADES FINANCEIRAS	98	86	74	13,75	31,95
DEMAIS EMPRESAS	2.188	2.231	2.090	(1,94)	4,68
CSLL - CONTRIB. SOCIAL S/ LUCRO LÍQUIDO	3.758	2.350	3.157	59,91	19,03
ENTIDADES FINANCEIRAS	279	231	190	20,87	47,04
DEMAIS EMPRESAS	3.478	2.119	2.967	64,17	17,24
CIDE-COMBUSTÍVEIS	637	700	728	(9,06)	(12,47)
CONTRIBUIÇÃO PARA O FUNDAF	38	27	32	40,52	18,85
OUTRAS RECEITAS ADMINISTRADAS	827	1.113	557	(25,71)	48,32
SUBTOTAL [A]	38.933	35.409	34.534	9,95	12,74
RECEITA PREVIDENCIÁRIA [B]	12.920	12.523	11.837	3,17	9,15
PRÓPRIA	11.721	11.345	10.961	3,31	6,93
DEMAIS	1.199	1.178	876	1,79	36,85
RECEITA ADMINISTRADA PELA RFB [C]=[A]+[B]	51.853	47.933	46.371	8,18	11,82
DEMAIS RECEITAS [D]	2.926	911	3.471	221,29	(15,70)
TOTAL GERAL DAS RECEITAS [E]=[C]+[D]	54.779	48.844	49.843	12,15	9,90

TABELA II
ARRECAÇÃO DAS RECEITAS FEDERAIS
PERÍODO: JANEIRO A OUTUBRO - 2007/2006
(A PREÇOS CORRENTES)

UNIDADE: R\$ MILHÕES

RECEITAS	2007 [A]	2006 [B]	VAR. (%) [A]/[B]	PARTICIPAÇÃO (%)	
				2007	2006
IMPOSTO SOBRE IMPORTAÇÃO	10.004	8.201	21,99	2,06	1,93
I.P.I-TOTAL	27.101	22.780	18,97	5,59	5,36
I.P.I-FUMO	2.202	1.982	11,14	0,45	0,47
I.P.I-BEBIDAS	2.039	2.117	(3,69)	0,42	0,50
I.P.I-AUTOMÓVEIS	4.207	3.444	22,15	0,87	0,81
I.P.I-VINCULADO À IMPORTAÇÃO	6.281	4.962	26,58	1,30	1,17
I.P.I-OUTROS	12.371	10.276	20,39	2,55	2,42
IMPOSTO SOBRE A RENDA-TOTAL	127.678	110.190	15,87	26,34	25,92
I.RENDA-PESSOA FÍSICA	11.208	7.653	46,45	2,31	1,80
I.RENDA-PESSOA JURÍDICA	57.684	48.811	18,18	11,90	11,48
ENTIDADES FINANCEIRAS	10.435	7.779	34,15	2,15	1,83
DEMAIS EMPRESAS	47.249	41.032	15,15	9,75	9,65
I.RENDA-RETIDO NA FONTE	58.786	53.726	9,42	12,13	12,64
I.R.R.F-RENDIMENTOS DO TRABALHO	33.308	29.156	14,24	6,87	6,86
I.R.R.F-RENDIMENTOS DE CAPITAL	15.151	15.004	0,98	3,13	3,53
I.R.R.F-REMESSAS PARA O EXTERIOR	6.230	5.826	6,94	1,29	1,37
I.R.R.F-OUTROS RENDIMENTOS	4.097	3.740	9,56	0,85	0,88
IOF - I. S/ OPERAÇÕES FINANCEIRAS	6.330	5.538	14,29	1,31	1,30
ITR - I. TERRITORIAL RURAL	318	285	11,46	0,07	0,07
CPMF - CONTRIB. MOVIMENTAÇÃO FINANCEIRA	29.649	26.029	13,91	6,12	6,12
COFINS - CONTRIB. P/ A SEGURIDADE SOCIAL	83.286	74.730	11,45	17,18	17,58
ENTIDADES FINANCEIRAS	4.504	3.929	14,65	0,93	0,92
DEMAIS EMPRESAS	78.781	70.801	11,27	16,25	16,66
CONTRIBUIÇÃO PARA O PIS/PASEP	21.721	19.766	9,89	4,48	4,65
ENTIDADES FINANCEIRAS	887	745	19,09	0,18	0,18
DEMAIS EMPRESAS	20.834	19.021	9,53	4,30	4,47
CSLL - CONTRIB. SOCIAL S/ LUCRO LÍQUIDO	28.561	24.194	18,05	5,89	5,69
ENTIDADES FINANCEIRAS	3.733	2.452	52,23	0,77	0,58
DEMAIS EMPRESAS	24.828	21.742	14,19	5,12	5,11
CIDE-COMBUSTÍVEIS	6.546	6.443	1,60	1,35	1,52
CONTRIBUIÇÃO PARA O FUNDAF	302	277	9,22	0,06	0,07
OUTRAS RECEITAS ADMINISTRADAS	7.184	3.868	85,75	1,48	0,91
SUBTOTAL [A]	348.680	302.301	15,34	71,93	71,12
RECEITA PREVIDENCIÁRIA [B]	120.313	104.227	15,43	24,82	24,52
PRÓPRIA	109.076	96.191	13,40	22,50	22,63
DEMAIS	11.237	8.037	39,82	2,32	1,89
RECEITA ADMINISTRADA PELA RFB [C]=[A]+[B]	468.993	406.528	15,37	96,75	95,64
DEMAIS RECEITAS [D]	15.754	18.537	(15,02)	3,25	4,36
TOTAL GERAL DAS RECEITAS [E]=[C]+[D]	484.747	425.065	14,04	100,00	100,00

TABELA II-A
ARRECAÇÃO DAS RECEITAS FEDERAIS
PERÍODO: JANEIRO A OUTUBRO - 2007/2006
(A PREÇOS DE OUTUBRO/07 - IPCA)

UNIDADE: R\$ MILHÕES

RECEITAS	2007 [A]	2006 [B]	VAR. (%) [A]/[B]	PARTICIPAÇÃO (%)	
				2007	2006
IMPOSTO SOBRE IMPORTAÇÃO	10.130	8.600	17,79	2,06	1,93
I.P.I-TOTAL	27.439	23.888	14,86	5,59	5,36
I.P.I-FUMO	2.230	2.079	7,28	0,45	0,47
I.P.I-BEBIDAS	2.067	2.221	(6,92)	0,42	0,50
I.P.I-AUTOMÓVEIS	4.257	3.611	17,88	0,87	0,81
I.P.I-VINCULADO À IMPORTAÇÃO	6.359	5.203	22,23	1,29	1,17
I.P.I-OUTROS	12.526	10.775	16,25	2,55	2,42
IMPOSTO SOBRE A RENDA-TOTAL	129.383	115.566	11,96	26,35	25,92
I.RENDA-PESSOA FÍSICA	11.349	8.021	41,49	2,31	1,80
I.RENDA-PESSOA JURÍDICA	58.477	51.202	14,21	11,91	11,49
ENTIDADES FINANCEIRAS	10.588	8.165	29,68	2,16	1,83
DEMAIS EMPRESAS	47.889	43.037	11,27	9,75	9,65
I.RENDA-RETIDO NA FONTE	59.557	56.343	5,70	12,13	12,64
I.R.R.F-RENDIMENTOS DO TRABALHO	33.743	30.571	10,37	6,87	6,86
I.R.R.F-RENDIMENTOS DE CAPITAL	15.356	15.746	(2,48)	3,13	3,53
I.R.R.F-REMESSAS PARA O EXTERIOR	6.309	6.106	3,32	1,28	1,37
I.R.R.F-OUTROS RENDIMENTOS	4.149	3.919	5,87	0,84	0,88
IOF - I. S/ OPERAÇÕES FINANCEIRAS	6.412	5.808	10,40	1,31	1,30
ITR - I. TERRITORIAL RURAL	320	298	7,22	0,07	0,07
CPMF - CONTRIB. MOVIMENTAÇÃO FINANCEIRA	30.039	27.295	10,05	6,12	6,12
COFINS - CONTRIB. P/ A SEGURIDADE SOCIAL	84.368	78.377	7,64	17,18	17,58
ENTIDADES FINANCEIRAS	4.563	4.123	10,67	0,93	0,92
DEMAIS EMPRESAS	79.805	74.254	7,48	16,25	16,66
CONTRIBUIÇÃO PARA O PIS/PASEP	22.008	20.731	6,16	4,48	4,65
ENTIDADES FINANCEIRAS	899	781	15,00	0,18	0,18
DEMAIS EMPRESAS	21.109	19.949	5,81	4,30	4,48
CSLL - CONTRIB. SOCIAL S/ LUCRO LÍQUIDO	28.946	25.378	14,06	5,89	5,69
ENTIDADES FINANCEIRAS	3.789	2.575	47,14	0,77	0,58
DEMAIS EMPRESAS	25.157	22.803	10,32	5,12	5,12
CIDE-COMBUSTÍVEIS	6.633	6.757	(1,82)	1,35	1,52
CONTRIBUIÇÃO PARA O FUNDAF	306	290	5,50	0,06	0,07
OUTRAS RECEITAS ADMINISTRADAS	7.271	4.054	79,36	1,48	0,91
SUBTOTAL [A]	353.255	317.042	11,42	71,93	71,12
RECEITA PREVIDENCIÁRIA [B]	121.878	109.302	11,51	24,82	24,52
PRÓPRIA	110.491	100.869	9,54	22,50	22,63
DEMAIS	11.387	8.433	35,02	2,32	1,89
RECEITA ADMINISTRADA PELA RFB [C]=[A]+[B]	475.133	426.344	11,44	96,75	95,64
DEMAIS RECEITAS [D]	15.962	19.435	(17,87)	3,25	4,36
TOTAL GERAL DAS RECEITAS [E]=[C]+[D]	491.095	445.779	10,17	100,00	100,00

TABELA II-B
ARRECAÇÃO DAS RECEITAS FEDERAIS
PERÍODO: JANEIRO A OUTUBRO - 2007/2006
(A PREÇOS DE OUTUBRO/07 - IGP-DI)

UNIDADE: R\$ MILHÕES

RECEITAS	2007 [A]	2006 [B]	VAR. (%) [A]/[B]	PARTICIPAÇÃO (%)	
				2007	2006
IMPOSTO SOBRE IMPORTAÇÃO	10.304	8.846	16,48	2,06	1,93
I.P.I-TOTAL	27.908	24.572	13,58	5,58	5,36
I.P.I-FUMO	2.267	2.139	6,01	0,45	0,47
I.P.I-BEBIDAS	2.103	2.284	(7,92)	0,42	0,50
I.P.I-AUTOMÓVEIS	4.329	3.715	16,52	0,87	0,81
I.P.I-VINCULADO À IMPORTAÇÃO	6.467	5.352	20,85	1,29	1,17
I.P.I-OUTROS	12.741	11.082	14,97	2,55	2,42
IMPOSTO SOBRE A RENDA-TOTAL	131.704	118.920	10,75	26,35	25,93
I.RENDA-PESSOA FÍSICA	11.563	8.275	39,72	2,31	1,80
I.RENDA-PESSOA JURÍDICA	59.509	52.680	12,96	11,91	11,49
ENTIDADES FINANCEIRAS	10.786	8.407	28,29	2,16	1,83
DEMAIS EMPRESAS	48.723	44.273	10,05	9,75	9,65
I.RENDA-RETIDO NA FONTE	60.632	57.964	4,60	12,13	12,64
I.R.R.F-RENDIMENTOS DO TRABALHO	34.343	31.463	9,15	6,87	6,86
I.R.R.F-RENDIMENTOS DE CAPITAL	15.652	16.193	(3,34)	3,13	3,53
I.R.R.F-REMESSAS PARA O EXTERIOR	6.416	6.277	2,21	1,28	1,37
I.R.R.F-OUTROS RENDIMENTOS	4.222	4.031	4,73	0,84	0,88
IOF - I. S/ OPERAÇÕES FINANCEIRAS	6.525	5.975	9,20	1,31	1,30
ITR - I. TERRITORIAL RURAL	322	306	5,42	0,06	0,07
CPMF - CONTRIB. MOVIMENTAÇÃO FINANCEIRA	30.573	28.085	8,86	6,12	6,12
COFINS - CONTRIB. P/ A SEGURIDADE SOCIAL	85.843	80.628	6,47	17,18	17,58
ENTIDADES FINANCEIRAS	4.643	4.242	9,45	0,93	0,92
DEMAIS EMPRESAS	81.200	76.386	6,30	16,25	16,66
CONTRIBUIÇÃO PARA O PIS/PASEP	22.395	21.329	5,00	4,48	4,65
ENTIDADES FINANCEIRAS	914	804	13,77	0,18	0,18
DEMAIS EMPRESAS	21.480	20.525	4,66	4,30	4,48
CSLL - CONTRIB. SOCIAL S/ LUCRO LÍQUIDO	29.452	26.107	12,81	5,89	5,69
ENTIDADES FINANCEIRAS	3.860	2.651	45,57	0,77	0,58
DEMAIS EMPRESAS	25.592	23.456	9,11	5,12	5,11
CIDE-COMBUSTÍVEIS	6.752	6.952	(2,88)	1,35	1,52
CONTRIBUIÇÃO PARA O FUNDAF	311	298	4,33	0,06	0,07
OUTRAS RECEITAS ADMINISTRADAS	7.391	4.167	77,37	1,48	0,91
SUBTOTAL [A]	359.480	326.185	10,21	71,93	71,12
RECEITA PREVIDENCIÁRIA [B]	124.026	112.452	10,29	24,82	24,52
PRÓPRIA	112.439	103.779	8,35	22,50	22,63
DEMAIS	11.587	8.673	33,59	2,32	1,89
RECEITA ADMINISTRADA PELA RFB [C]=[A]+[B]	483.506	438.637	10,23	96,75	95,64
DEMAIS RECEITAS [D]	16.229	19.983	(18,78)	3,25	4,36
TOTAL GERAL DAS RECEITAS [E]=[C]+[D]	499.736	458.620	8,97	100,00	100,00

TABELA III
ARRECAÇÃO DAS RECEITAS FEDERAIS
PERÍODO: JANEIRO DE 2003 A OUTUBRO DE 2007

(A PREÇOS CORRENTES)

UNIDADE: R\$ MILHÕES

MÊS	I. Renda	IPI (Exceto IPI-Vinculado)	I. Importação e IPI-Vinculado	Contribuições (*)	Receita Previdenciária	Outros	Receita Administrada pela RFB	Demais Receitas	Total Geral
JAN	8.875	986	1.168	11.273	6.682	739	29.723	2.531	32.254
FEV	7.007	1.283	1.182	9.110	6.522	611	25.713	1.138	26.852
MAR	6.552	1.136	1.085	9.258	5.904	685	24.620	1.097	25.717
ABR	9.049	1.186	1.064	10.023	6.514	758	28.594	2.808	31.402
MAIO	8.284	1.112	951	9.882	6.378	662	27.269	979	28.248
JUN	6.081	1.206	907	9.380	6.604	657	24.836	1.001	25.837
JUL	7.959	1.137	1.017	10.088	6.949	980	28.131	1.979	30.110
AGO	6.135	1.215	949	9.424	6.951	893	25.568	1.011	26.579
SET	6.475	1.247	1.068	9.737	7.071	1.005	26.605	1.090	27.695
OUT	8.513	1.248	1.107	11.194	7.504	1.007	30.573	2.259	32.832
NOV	7.940	1.419	1.059	10.844	7.079	921	29.262	1.235	30.496
DEZ	8.798	1.602	1.045	11.670	12.560	1.085	36.760	1.226	37.986
TOTAL 2003	91.669	14.776	12.602	121.882	86.719	10.003	337.653	18.354	356.007
JAN	10.191	1.045	969	12.643	6.803	925	32.575	2.245	34.821
FEV	7.583	1.429	819	10.925	7.562	815	29.134	1.017	30.151
MAR	7.965	1.258	1.207	11.462	7.705	938	30.535	1.066	31.601
ABR	9.273	1.479	1.192	11.711	7.739	848	32.243	2.227	34.470
MAIO	6.982	1.440	1.068	12.516	7.785	912	30.703	1.132	31.835
JUN	7.468	1.401	1.286	13.068	8.460	1.086	32.768	1.322	34.090
JUL	8.662	1.512	1.297	12.790	8.067	881	33.209	2.647	35.856
AGO	7.380	1.628	1.319	12.801	8.180	935	32.244	1.392	33.636
SET	7.981	1.575	1.327	13.097	8.158	1.192	33.330	1.582	34.912
OUT	8.799	1.303	1.259	13.363	8.338	907	33.969	3.348	37.318
NOV	6.699	1.651	1.395	12.521	8.280	1.004	31.550	2.097	33.647
DEZ	12.160	1.725	1.238	14.058	14.136	1.133	44.450	1.993	46.443
TOTAL 2004	101.144	17.446	14.375	150.954	101.214	11.577	396.710	22.069	418.779
JAN	10.257	1.767	1.153	15.138	8.508	759	37.582	2.619	40.200
FEV	8.051	1.506	1.011	12.908	8.514	662	32.651	797	33.448
MAR	9.535	1.518	1.243	13.195	8.790	845	35.127	880	36.006
ABR	11.166	1.819	1.144	14.313	8.855	747	38.044	2.431	40.475
MAIO	8.714	1.714	1.170	13.392	8.765	778	34.533	965	35.498
JUN	12.669	1.529	1.179	14.108	9.119	858	39.462	772	40.235
JUL	9.491	1.724	1.161	14.662	9.145	990	37.174	2.534	39.707
AGO	9.395	1.713	1.368	14.371	9.651	1.102	37.599	850	38.449
SET	8.648	1.791	1.219	14.102	9.529	1.000	36.290	879	37.169
OUT	10.424	1.810	1.192	15.079	9.322	852	38.680	2.900	41.580
NOV	9.771	1.956	1.270	14.784	9.731	910	38.422	914	39.335
DEZ	15.864	2.186	1.257	15.511	15.966	950	51.734	813	52.546
TOTAL 2005	123.985	21.032	14.367	171.563	115.897	10.453	457.297	17.352	474.649
JAN	10.954	1.813	1.275	16.259	9.831	886	41.018	2.636	43.654
FEV	9.459	1.707	1.025	13.558	9.968	855	36.571	967	37.539
MAR	10.439	1.542	1.295	14.203	10.039	858	38.375	863	39.238
ABR	12.920	1.816	1.111	15.231	9.929	873	41.880	3.025	44.905
MAIO	9.442	1.540	1.343	14.394	10.266	926	37.912	1.069	38.981
JUN	14.232	1.720	1.286	14.764	10.548	980	43.529	1.033	44.562
JUL	10.641	1.708	1.296	15.234	10.370	962	40.211	3.104	43.315
AGO	9.588	1.811	1.739	15.013	10.897	1.101	40.149	1.048	41.197
SET	10.716	2.220	1.378	16.289	11.223	1.353	43.178	1.520	44.699
OUT	11.798	1.942	1.415	16.216	11.156	1.176	43.703	3.272	46.975
NOV	9.639	2.004	1.574	15.604	11.178	1.088	41.089	896	41.985
DEZ	16.663	2.178	1.457	16.201	17.732	1.142	55.373	935	56.308
TOTAL 2006	136.492	22.001	16.194	182.967	133.138	12.198	502.989	20.368	523.358
JAN	13.107	1.929	1.458	17.965	11.303	1.401	47.162	2.722	49.884
FEV	10.581	1.837	1.295	15.063	11.163	1.028	40.967	789	41.755
MAR	12.684	1.727	1.631	15.701	11.630	1.093	44.467	767	45.234
ABR	15.114	2.035	1.466	17.273	11.617	1.183	48.688	2.363	51.051
MAIO	11.476	1.831	1.646	15.706	11.933	2.011	44.601	829	45.430
JUN	14.577	2.208	1.504	16.808	12.005	1.111	48.212	867	49.079
JUL	12.758	2.078	1.616	17.837	12.356	1.153	47.797	2.605	50.402
AGO	11.870	2.247	1.910	17.126	12.957	1.561	47.671	982	48.653
SET	11.338	2.414	1.726	17.651	12.430	2.016	47.576	904	48.480
OUT	14.174	2.516	2.034	18.633	12.920	1.576	51.853	2.926	54.779
JAN-OUT 2007	127.678	20.819	16.286	169.762	120.313	14.134	468.993	15.754	484.747

(*) CPMF, COFINS, PIS/PASEP, CSLL e CIDE-COMBUSTÍVEIS.

TABELA III-A
ARRECAÇÃO DAS RECEITAS FEDERAIS
PERÍODO: JANEIRO DE 2003 A OUTUBRO DE 2007

(A PREÇOS DE OUTUBRO/07 - IPCA)

UNIDADE: R\$ MILHÕES

MÊS	I. Renda	IPI (Exceto IPI-Vinculado)	I. Importação e IPI-Vinculado	Contribuições (*)	Receita Previdenciária	Outros	Receita Administrada pela RFB	Demais Receitas	Total Geral
JAN	11.495	1.277	1.513	14.601	8.654	957	38.496	3.278	41.774
FEV	8.935	1.636	1.507	11.616	8.316	779	32.789	1.451	34.240
MAR	8.253	1.431	1.367	11.662	7.437	863	31.013	1.382	32.394
ABR	11.290	1.479	1.327	12.504	8.127	946	35.673	3.503	39.176
MAIO	10.272	1.378	1.179	12.253	7.909	821	33.813	1.214	35.027
JUN	7.551	1.498	1.126	11.649	8.202	816	30.842	1.243	32.085
JUL	9.865	1.409	1.261	12.503	8.613	1.214	34.864	2.453	37.318
AGO	7.578	1.501	1.173	11.640	8.586	1.103	31.581	1.249	32.830
SET	7.936	1.528	1.309	11.934	8.667	1.232	32.607	1.336	33.943
OUT	10.404	1.526	1.353	13.680	9.170	1.230	37.363	2.760	40.123
NOV	9.671	1.728	1.289	13.207	8.622	1.122	35.639	1.504	37.142
DEZ	10.660	1.942	1.266	14.139	15.219	1.314	44.540	1.485	46.025
TOTAL 2003	113.910	18.332	15.670	151.389	107.521	12.398	419.220	22.859	442.079
JAN	12.255	1.256	1.165	15.203	8.181	1.112	39.172	2.700	41.872
FEV	9.064	1.708	979	13.057	9.039	974	34.821	1.215	36.036
MAR	9.475	1.496	1.436	13.635	9.166	1.116	36.325	1.268	37.593
ABR	10.991	1.753	1.413	13.881	9.173	1.005	38.215	2.640	40.855
MAIO	8.233	1.698	1.259	14.759	9.181	1.076	36.206	1.334	37.540
JUN	8.744	1.640	1.506	15.301	9.906	1.272	38.368	1.548	39.916
JUL	10.051	1.755	1.504	14.841	9.360	1.023	38.534	3.072	41.605
AGO	8.505	1.876	1.520	14.751	9.427	1.078	37.158	1.605	38.762
SET	9.167	1.809	1.524	15.043	9.371	1.369	38.283	1.817	40.100
OUT	10.062	1.490	1.439	15.282	9.535	1.038	38.846	3.829	42.675
NOV	7.608	1.875	1.584	14.220	9.404	1.141	35.832	2.382	38.214
DEZ	13.693	1.942	1.394	15.830	15.917	1.276	50.053	2.244	52.297
TOTAL 2004	117.848	20.300	16.724	175.803	117.659	13.478	461.812	25.654	487.466
JAN	11.483	1.978	1.291	16.947	9.526	849	42.075	2.932	45.007
FEV	8.961	1.676	1.125	14.366	9.476	737	36.340	887	37.227
MAR	10.548	1.679	1.375	14.597	9.724	935	38.858	973	39.831
ABR	12.246	1.994	1.255	15.698	9.711	820	41.723	2.666	44.389
MAIO	9.510	1.870	1.277	14.616	9.566	849	37.688	1.053	38.741
JUN	13.829	1.669	1.287	15.400	9.954	937	43.076	843	43.919
JUL	10.334	1.877	1.265	15.965	9.958	1.078	40.476	2.759	43.235
AGO	10.213	1.862	1.487	15.621	10.491	1.197	40.871	924	41.794
SET	9.368	1.940	1.321	15.275	10.322	1.083	39.310	952	40.262
OUT	11.207	1.946	1.282	16.212	10.022	917	41.587	3.118	44.705
NOV	10.448	2.092	1.358	15.808	10.405	973	41.083	977	42.060
DEZ	16.901	2.329	1.339	16.526	17.011	1.012	55.119	866	55.984
TOTAL 2005	135.048	22.913	15.660	187.030	126.166	11.387	498.205	18.949	517.154
JAN	11.603	1.920	1.350	17.221	10.413	938	43.445	2.792	46.238
FEV	9.978	1.800	1.081	14.302	10.515	901	38.578	1.020	39.598
MAR	10.965	1.619	1.360	14.917	10.544	901	40.307	906	41.213
ABR	13.542	1.904	1.165	15.964	10.407	915	43.896	3.171	47.067
MAIO	9.887	1.613	1.407	15.072	10.750	969	39.697	1.119	40.816
JUN	14.934	1.804	1.350	15.492	11.068	1.028	45.675	1.084	46.759
JUL	11.144	1.789	1.357	15.955	10.861	1.007	42.113	3.251	45.364
AGO	10.037	1.896	1.820	15.715	11.407	1.152	42.027	1.097	43.124
SET	11.194	2.319	1.439	17.016	11.723	1.413	45.103	1.588	46.692
OUT	12.283	2.022	1.474	16.883	11.615	1.225	45.502	3.406	48.908
NOV	10.005	2.081	1.634	16.196	11.602	1.129	42.647	930	43.577
DEZ	17.212	2.250	1.505	16.736	18.317	1.180	57.199	966	58.165
TOTAL 2006	142.783	23.016	16.941	191.469	139.221	12.759	526.190	21.331	547.521
JAN	13.480	1.984	1.499	18.476	11.624	1.441	48.503	2.800	51.303
FEV	10.834	1.881	1.326	15.424	11.430	1.053	41.948	808	42.755
MAR	12.940	1.762	1.664	16.018	11.864	1.115	45.364	782	46.146
ABR	15.380	2.070	1.492	17.577	11.822	1.204	49.546	2.405	51.950
MAIO	11.646	1.858	1.670	15.938	12.109	2.040	45.261	841	46.102
JUN	14.751	2.234	1.522	17.009	12.149	1.124	48.788	877	49.665
JUL	12.879	2.098	1.631	18.007	12.473	1.164	48.253	2.629	50.882
AGO	11.927	2.258	1.919	17.208	13.019	1.569	47.900	987	48.887
SET	11.372	2.421	1.731	17.704	12.467	2.023	47.719	907	48.626
OUT	14.174	2.516	2.034	18.633	12.920	1.576	51.853	2.926	54.779
JAN-OUT 2007	129.383	21.080	16.489	171.994	121.878	14.309	475.133	15.962	491.095

(*) CPMF, COFINS, PIS/PASEP, CSLL e CIDE-COMBUSTÍVEIS.

TABELA III-B
ARRECAÇÃO DAS RECEITAS FEDERAIS
PERÍODO: JANEIRO DE 2003 A OUTUBRO DE 2007
(A PREÇOS DE OUTUBRO/07 - IGP-DI)

UNIDADE: R\$ MILHÕES

MÊS	I. Renda	IPI (Exceto IPI-Vinculado)	I. Importação e IPI-Vinculado	Contribuições (*)	Receita Previdenciária	Outros	Receita Administrada pela RFB	Demais Receitas	Total Geral
JAN	11.595	1.288	1.526	14.729	8.729	966	38.833	3.307	42.140
FEV	9.011	1.650	1.520	11.716	8.387	785	33.069	1.464	34.533
MAR	8.288	1.437	1.373	11.712	7.469	867	31.145	1.388	32.533
ABR	11.401	1.494	1.341	12.627	8.207	955	36.025	3.538	39.563
MAIO	10.508	1.410	1.206	12.534	8.090	840	34.588	1.242	35.829
JUN	7.767	1.541	1.158	11.982	8.436	839	31.723	1.278	33.002
JUL	10.187	1.455	1.302	12.912	8.894	1.254	36.004	2.533	38.537
AGO	7.804	1.545	1.208	11.987	8.842	1.136	32.523	1.286	33.809
SET	8.151	1.570	1.345	12.257	8.901	1.266	33.490	1.372	34.862
OUT	10.670	1.564	1.387	14.029	9.404	1.261	38.317	2.831	41.148
NOV	9.904	1.770	1.320	13.525	8.829	1.149	36.498	1.540	38.037
DEZ	10.908	1.987	1.296	14.469	15.573	1.345	45.577	1.520	47.097
TOTAL 2003	116.195	18.710	15.981	154.478	109.764	12.663	427.791	23.299	451.090
JAN	12.536	1.285	1.192	15.551	8.368	1.137	40.068	2.762	42.829
FEV	9.228	1.739	997	13.294	9.202	992	35.452	1.237	36.689
MAR	9.603	1.517	1.455	13.819	9.289	1.131	36.814	1.285	38.099
ABR	11.053	1.763	1.421	13.959	9.225	1.010	38.431	2.655	41.086
MAIO	8.202	1.692	1.255	14.703	9.146	1.072	36.070	1.329	37.400
JUN	8.661	1.625	1.491	15.156	9.812	1.260	38.005	1.534	39.539
JUL	9.933	1.734	1.487	14.667	9.251	1.011	38.083	3.036	41.118
AGO	8.354	1.843	1.493	14.489	9.260	1.059	36.498	1.576	38.074
SET	8.991	1.774	1.495	14.754	9.190	1.343	37.547	1.782	39.329
OUT	9.860	1.460	1.410	14.975	9.343	1.017	38.066	3.752	41.817
NOV	7.446	1.835	1.551	13.916	9.203	1.116	35.067	2.331	37.398
DEZ	13.446	1.907	1.369	15.544	15.630	1.253	49.149	2.204	51.352
TOTAL 2004	117.313	20.174	16.615	174.828	116.920	13.400	459.251	25.482	484.733
JAN	11.304	1.947	1.271	16.683	9.377	836	41.418	2.886	44.304
FEV	8.838	1.653	1.109	14.168	9.346	727	35.841	874	36.715
MAR	10.364	1.650	1.351	14.342	9.555	919	38.180	956	39.136
ABR	12.075	1.967	1.237	15.479	9.576	808	41.142	2.629	43.770
MAIO	9.447	1.858	1.268	14.519	9.503	843	37.438	1.046	38.485
JUN	13.797	1.665	1.284	15.364	9.931	935	42.976	841	43.817
JUL	10.378	1.885	1.270	16.031	9.999	1.083	40.646	2.770	43.416
AGO	10.355	1.888	1.508	15.838	10.637	1.214	41.439	936	42.375
SET	9.544	1.977	1.346	15.562	10.516	1.103	40.048	970	41.018
OUT	11.431	1.985	1.307	16.536	10.223	935	42.418	3.180	45.598
NOV	10.680	2.138	1.388	16.159	10.636	994	41.996	999	42.994
DEZ	17.327	2.388	1.373	16.942	17.439	1.038	56.507	888	57.394
TOTAL 2005	135.539	23.000	15.712	187.625	126.737	11.435	500.047	18.976	519.023
JAN	11.879	1.966	1.382	17.632	10.662	960	44.482	2.859	47.341
FEV	10.264	1.852	1.112	14.712	10.816	927	39.684	1.050	40.733
MAR	11.379	1.680	1.412	15.481	10.942	935	41.829	940	42.769
ABR	14.080	1.980	1.211	16.598	10.821	951	45.641	3.297	48.938
MAIO	10.251	1.672	1.459	15.628	11.146	1.005	41.160	1.160	42.320
JUN	15.349	1.855	1.387	15.922	11.375	1.056	46.944	1.114	48.058
JUL	11.456	1.839	1.395	16.401	11.165	1.035	43.292	3.342	46.634
AGO	10.281	1.942	1.864	16.097	11.684	1.180	43.048	1.124	44.172
SET	11.462	2.374	1.474	17.424	12.004	1.447	46.186	1.626	47.812
OUT	12.518	2.061	1.502	17.206	11.837	1.248	46.371	3.471	49.843
NOV	10.170	2.115	1.661	16.463	11.794	1.148	43.350	945	44.295
DEZ	17.534	2.292	1.533	17.049	18.659	1.202	58.269	984	59.253
TOTAL 2006	146.623	23.627	17.391	196.613	142.905	13.096	540.256	21.913	562.169
JAN	13.733	2.021	1.527	18.823	11.843	1.468	49.416	2.852	52.268
FEV	11.061	1.920	1.354	15.747	11.670	1.075	42.826	824	43.651
MAR	13.231	1.801	1.702	16.378	12.131	1.140	46.383	800	47.183
ABR	15.743	2.119	1.527	17.992	12.101	1.233	50.715	2.462	53.176
MAIO	11.935	1.904	1.711	16.334	12.410	2.091	46.384	862	47.246
JUN	15.120	2.290	1.560	17.435	12.453	1.152	50.009	899	50.908
JUL	13.184	2.148	1.670	18.434	12.769	1.192	49.397	2.692	52.088
AGO	12.099	2.290	1.947	17.456	13.207	1.591	48.590	1.001	49.591
SET	11.423	2.432	1.739	17.783	12.523	2.032	47.933	911	48.844
OUT	14.174	2.516	2.034	18.633	12.920	1.576	51.853	2.926	54.779
JAN-OUT 2007	131.704	21.441	16.771	175.015	124.026	14.550	483.506	16.229	499.736

(*) CPMF, COFINS, PIS/PASEP, CSLL e CIDE-COMBUSTÍVEIS.

TABELA IV
CONVERSÃO DE DEPÓSITOS JUDICIAIS EM RENDA DA UNIÃO
PERÍODO: JANEIRO DE 2003 A OUTUBRO DE 2007
(A PREÇOS CORRENTES)

UNIDADE: R\$ MILHARES

MÊS	COFINS/ FINSOCIAL	IRPJ	PIS/PASEP	CSLL	TOTAL
JAN	3.432	340	4.861	688	9.320
FEV	11.587	1.687	1.226	18.364	32.863
MAR	53.364	435	5.731	4.621	64.151
ABR	15.808	2.372	3.320	6.089	27.589
MAIO	11.285	2.512	1.825	6.321	21.943
JUN	55.882	1.149	6.526	2.103	65.660
JUL	37.983	10.516	8.645	10.815	67.959
AGO	7.422	2.350	4.079	11.035	24.886
SET	12.043	3.027	6.967	1.473	23.511
OUT	11.088	3.344	2.870	4.062	21.363
NOV	10.933	968	6.886	10.760	29.547
DEZ	25.656	2.814	8.720	16.546	53.737
TOTAL 2003	256.483	31.514	61.654	92.877	442.528
JAN	6.007	2.101	21.198	996	30.302
FEV	6.148	1.599	11.216	9.180	28.143
MAR	8.243	2.704	11.288	8.040	30.275
ABR	14.524	890	3.245	891	19.550
MAIO	9.912	1.557	2.300	9.716	23.486
JUN	22.658	629	3.742	9.373	36.402
JUL	12.856	2.162	3.635	1.543	20.196
AGO	26.597	3.633	3.898	2.344	36.471
SET	5.132	340	1.669	1.774	8.915
OUT	16.427	699	6.205	1.354	24.686
NOV	15.650	1.196	3.751	2.898	23.494
DEZ	5.564	589	1.874	914	8.941
TOTAL 2004	149.718	18.100	74.020	49.024	290.862
JAN	1.029	25	2.661	85	3.800
FEV	1.701	1.461	4.551	1.913	9.625
MAR	10.018	2.205	4.621	2.826	19.670
ABR	94.734	3.578	4.483	2.760	105.556
MAIO	35.495	4.433	8.637	680	49.245
JUN	9.451	15.152	16.322	32.444	73.368
JUL	1.773	834	5.015	7.557	15.179
AGO	10.671	352	3.888	8.685	23.596
SET	9.148	1.039	9.054	1.311	20.551
OUT	7.893	1.146	2.521	12.936	24.496
NOV	40.337	1.342	3.276	6.412	51.366
DEZ	5.880	169	2.119	5.667	13.834
TOTAL 2005	228.129	31.734	67.147	83.277	410.286
JAN	1.541	3.534	1.195	603	6.872
FEV	4.683	1.233	326	769	7.011
MAR	3.224	1.923	2.565	911	8.622
ABR	4.200	680	1.616	4.595	11.091
MAIO	4.552	3.830	1.859	974	11.216
JUN	18.511	1.091	3.805	13.596	37.003
JUL	5.067	6.466	4.574	2.451	18.558
AGO	9.704	2.730	6.959	1.186	20.579
SET	32.494	8.271	4.254	1.196	46.216
OUT	6.549	2.112	14.722	2.998	26.381
NOV	3.590	2.290	19.589	2.149	27.618
DEZ	12.774	1.249	5.223	3.082	22.329
TOTAL 2006	106.889	35.409	66.686	34.511	243.495
JAN	3.298	1.468	4.998	7.721	17.485
FEV	2.489	5.758	8.370	14.046	30.663
MAR	12.157	187	8.720	4.192	25.255
ABR	10.044	2.105	11.783	861	24.793
MAIO	7.552	1.134	4.753	3.285	16.724
JUN	21.295	14.300	12.284	5.963	53.841
JUL	10.930	3.539	3.819	6.650	24.939
AGO	14.719	1.068	3.450	3.477	22.714
SET	7.246	326	17.624	2.665	27.860
OUT	14.282	4.134	9.622	40.975	69.014
JAN-OUT 2007	104.012	34.020	85.422	89.834	313.288

TABELA IV-A
CONVERSÃO DE DEPÓSITOS JUDICIAIS EM RENDA DA UNIÃO
PERÍODO: JANEIRO DE 2003 A OUTUBRO DE 2007
(A PREÇOS DE OUTUBRO/07 - IPCA)

UNIDADE: R\$ MILHARES

MÊS	COFINS/ FINSOCIAL	IRPJ	PIS/PASEP	CSLL	TOTAL
JAN	4.445	440	6.295	891	12.071
FEV	14.775	2.151	1.563	23.417	41.906
MAR	67.220	548	7.219	5.821	80.808
ABR	19.722	2.959	4.142	7.596	34.419
MAIO	13.994	3.115	2.262	7.838	27.210
JUN	69.398	1.427	8.104	2.611	81.541
JUL	47.075	13.034	10.715	13.404	84.228
AGO	9.168	2.903	5.038	13.630	30.738
SET	14.760	3.710	8.539	1.805	28.815
OUT	13.550	4.086	3.507	4.964	26.107
NOV	13.316	1.179	8.386	13.105	35.986
DEZ	31.086	3.409	10.566	20.048	65.110
TOTAL 2003	318.509	38.961	76.337	115.131	548.938
JAN	7.224	2.527	25.490	1.198	36.439
FEV	7.348	1.911	13.405	10.972	33.637
MAR	9.806	3.217	13.428	9.565	36.016
ABR	17.214	1.055	3.846	1.056	23.171
MAIO	11.688	1.837	2.712	11.458	27.695
JUN	26.530	736	4.382	10.975	42.623
JUL	14.918	2.509	4.218	1.790	23.435
AGO	30.650	4.186	4.492	2.701	42.029
SET	5.895	390	1.917	2.038	10.239
OUT	18.786	800	7.096	1.548	28.230
NOV	17.774	1.358	4.260	3.291	26.683
DEZ	6.265	664	2.110	1.030	10.068
TOTAL 2004	174.097	21.190	87.356	57.621	340.265
JAN	1.152	28	2.979	95	4.254
FEV	1.893	1.626	5.065	2.129	10.713
MAR	11.082	2.439	5.112	3.127	21.760
ABR	103.895	3.924	4.916	3.027	115.763
MAIO	38.737	4.838	9.426	742	53.743
JUN	10.316	16.539	17.816	35.415	80.086
JUL	1.931	908	5.460	8.229	16.527
AGO	11.599	383	4.226	9.441	25.649
SET	9.909	1.125	9.807	1.420	22.261
OUT	8.486	1.232	2.711	13.908	26.337
NOV	43.131	1.435	3.503	6.856	54.924
DEZ	6.264	180	2.257	6.038	14.739
TOTAL 2005	248.396	34.655	73.279	90.426	446.757
JAN	1.632	3.743	1.265	638	7.279
FEV	4.939	1.301	344	811	7.395
MAR	3.386	2.020	2.694	957	9.056
ABR	4.402	712	1.694	4.816	11.625
MAIO	4.767	4.011	1.946	1.020	11.744
JUN	19.424	1.145	3.992	14.266	38.827
JUL	5.306	6.772	4.790	2.567	19.435
AGO	10.158	2.858	7.285	1.242	21.542
SET	33.943	8.640	4.443	1.250	48.276
OUT	6.819	2.199	15.328	3.121	27.467
NOV	3.726	2.377	20.333	2.231	28.666
DEZ	13.196	1.290	5.396	3.184	23.065
TOTAL 2006	111.698	37.067	69.509	36.104	254.377
JAN	3.392	1.510	5.140	7.940	17.982
FEV	2.548	5.896	8.571	14.382	31.397
MAR	12.402	190	8.895	4.277	25.764
ABR	10.222	2.142	11.991	876	25.230
MAIO	7.664	1.151	4.823	3.333	16.971
JUN	21.549	14.471	12.430	6.034	54.485
JUL	11.034	3.573	3.856	6.713	25.176
AGO	14.790	1.074	3.466	3.494	22.823
SET	7.267	327	17.677	2.673	27.944
OUT	14.282	4.134	9.622	40.975	69.014
JAN-OUT 2007	105.150	34.468	86.471	90.698	316.787

TABELA IV-B
CONVERSÃO DE DEPÓSITOS JUDICIAIS EM RENDA DA UNIÃO
PERÍODO: JANEIRO DE 2003 A OUTUBRO DE 2007
(A PREÇOS DE OUTUBRO/07 - IGP-DI)

UNIDADE: R\$ MILHARES

MÊS	COFINS/ FINSOCIAL	IRPJ	PIS/PASEP	CSLL	TOTAL
JAN	4.484	444	6.350	899	12.177
FEV	14.901	2.169	1.576	23.617	42.264
MAR	67.508	551	7.250	5.846	81.154
ABR	19.917	2.988	4.183	7.671	34.759
MAIO	14.314	3.186	2.314	8.018	27.833
JUN	71.380	1.468	8.336	2.686	83.870
JUL	48.614	13.460	11.065	13.842	86.981
AGO	9.441	2.989	5.188	14.036	31.655
SET	15.159	3.811	8.771	1.854	29.595
OUT	13.896	4.191	3.596	5.091	26.773
NOV	13.637	1.207	8.589	13.421	36.853
DEZ	31.810	3.488	10.812	20.515	66.626
TOTAL 2003	325.062	39.952	78.030	117.496	560.539
JAN	7.389	2.585	26.073	1.225	37.272
FEV	7.482	1.946	13.648	11.171	34.246
MAR	9.939	3.260	13.609	9.694	36.502
ABR	17.311	1.061	3.868	1.062	23.302
MAIO	11.644	1.830	2.702	11.415	27.591
JUN	26.279	729	4.341	10.871	42.220
JUL	14.743	2.480	4.169	1.769	23.160
AGO	30.106	4.112	4.412	2.653	41.283
SET	5.781	383	1.880	1.998	10.042
OUT	18.408	784	6.953	1.517	27.662
NOV	17.394	1.329	4.169	3.221	26.113
DEZ	6.152	652	2.072	1.011	9.887
TOTAL 2004	172.628	21.150	87.896	57.608	339.282
JAN	1.135	27	2.932	94	4.188
FEV	1.867	1.603	4.995	2.100	10.566
MAR	10.888	2.396	5.023	3.072	21.380
ABR	102.447	3.870	4.848	2.985	114.150
MAIO	38.481	4.806	9.364	737	53.388
JUN	10.292	16.500	17.775	35.332	79.899
JUL	1.939	911	5.483	8.263	16.597
AGO	11.760	388	4.285	9.572	26.005
SET	10.095	1.146	9.991	1.447	22.679
OUT	8.656	1.256	2.765	14.186	26.863
NOV	44.089	1.466	3.581	7.008	56.145
DEZ	6.422	184	2.314	6.190	15.111
TOTAL 2005	248.071	34.556	73.356	90.986	446.970
JAN	1.671	3.832	1.295	654	7.453
FEV	5.081	1.338	353	834	7.607
MAR	3.514	2.096	2.795	993	9.398
ABR	4.577	741	1.761	5.008	12.087
MAIO	4.942	4.159	2.018	1.058	12.176
JUN	19.964	1.176	4.103	14.663	39.906
JUL	5.455	6.961	4.924	2.639	19.979
AGO	10.405	2.927	7.462	1.272	22.065
SET	34.758	8.847	4.550	1.280	49.435
OUT	6.949	2.241	15.621	3.181	27.992
NOV	3.787	2.416	20.668	2.267	29.138
DEZ	13.443	1.314	5.497	3.243	23.497
TOTAL 2006	114.545	38.049	71.047	37.091	260.733
JAN	3.456	1.539	5.236	8.090	18.321
FEV	2.602	6.019	8.750	14.684	32.054
MAR	12.680	195	9.095	4.373	26.343
ABR	10.463	2.193	12.273	897	25.826
MAIO	7.854	1.180	4.943	3.416	17.393
JUN	22.089	14.833	12.742	6.185	55.849
JUL	11.296	3.657	3.947	6.872	25.773
AGO	15.003	1.089	3.516	3.544	23.152
SET	7.300	328	17.756	2.685	28.069
OUT	14.282	4.134	9.622	40.975	69.014
JAN-OUT 2007	107.024	35.167	87.882	91.720	321.793

GRÁFICO I-A
ARRECAÇÃO DOS IMPOSTOS E CONTRIBUIÇÕES ADMINISTRADOS PELA RFB
PERÍODO: JANEIRO DE 2004 A OUTUBRO DE 2007
(A PREÇOS DE OUTUBRO/07 - IPCA)



GRÁFICO I-B
ARRECAÇÃO DOS IMPOSTOS E CONTRIBUIÇÕES ADMINISTRADOS PELA RFB
PERÍODO: JANEIRO DE 2004 A OUTUBRO DE 2007
(A PREÇOS DE OUTUBRO/07 - IGP-DI)



GRÁFICO II-A
ARRECAÇÃO DO I. RENDA, IPI (EXCETO VINCULADO) E CONTRIBUIÇÕES ADMINISTRADAS PELA RFB
PERÍODO: JANEIRO DE 2004 A OUTUBRO DE 2007
(A PREÇOS DE OUTUBRO/07 - IPCA)

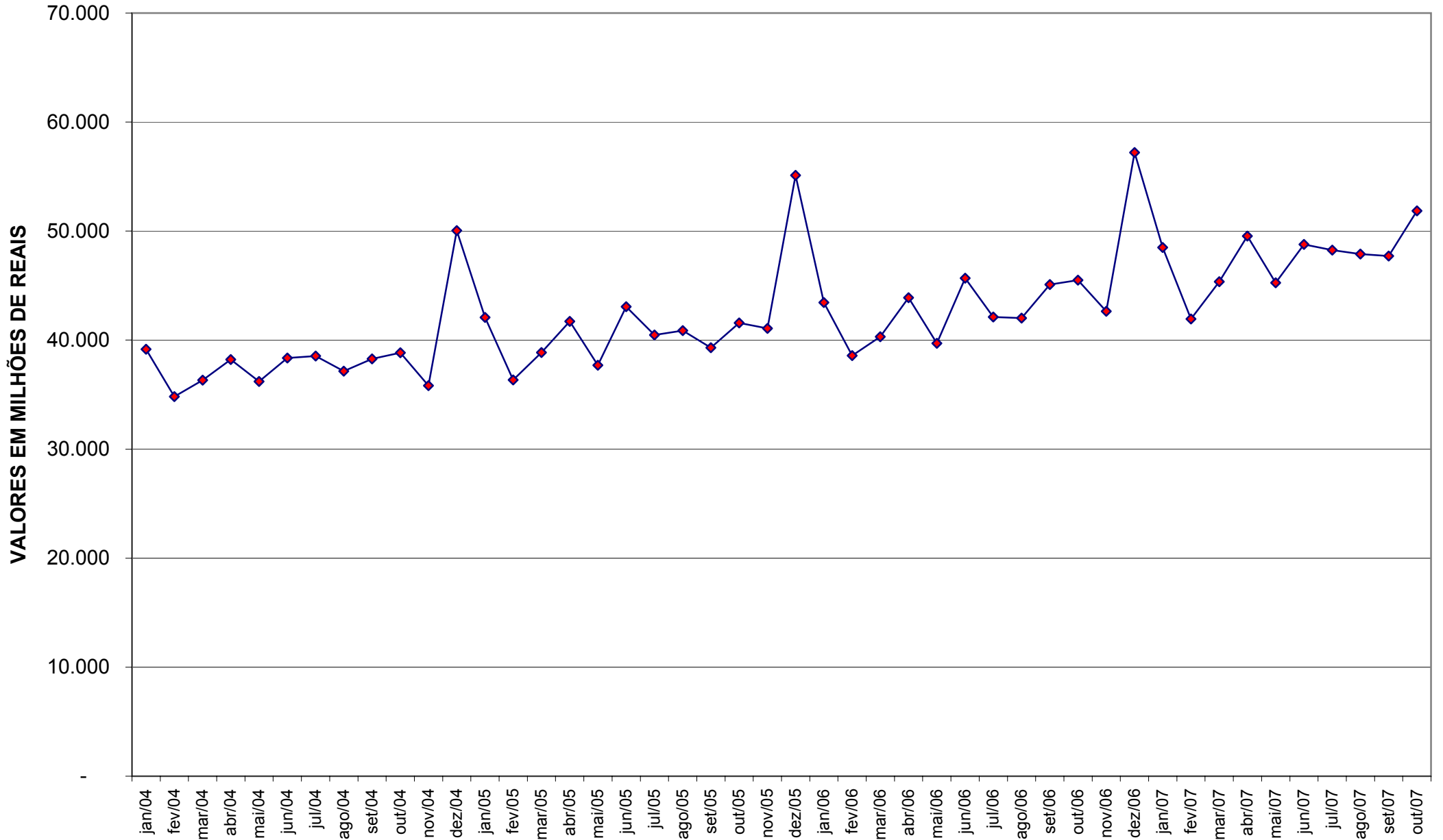

GRÁFICO II-B
ARRECAÇÃO DO I. RENDA, IPI (EXCETO VINCULADO) E CONTRIBUIÇÕES ADMINISTRADOS PELA RFB
PERÍODO: JANEIRO DE 2004 A OUTUBRO DE 2007
(A PREÇOS DE OUTUBRO/07 - IGP-DI)

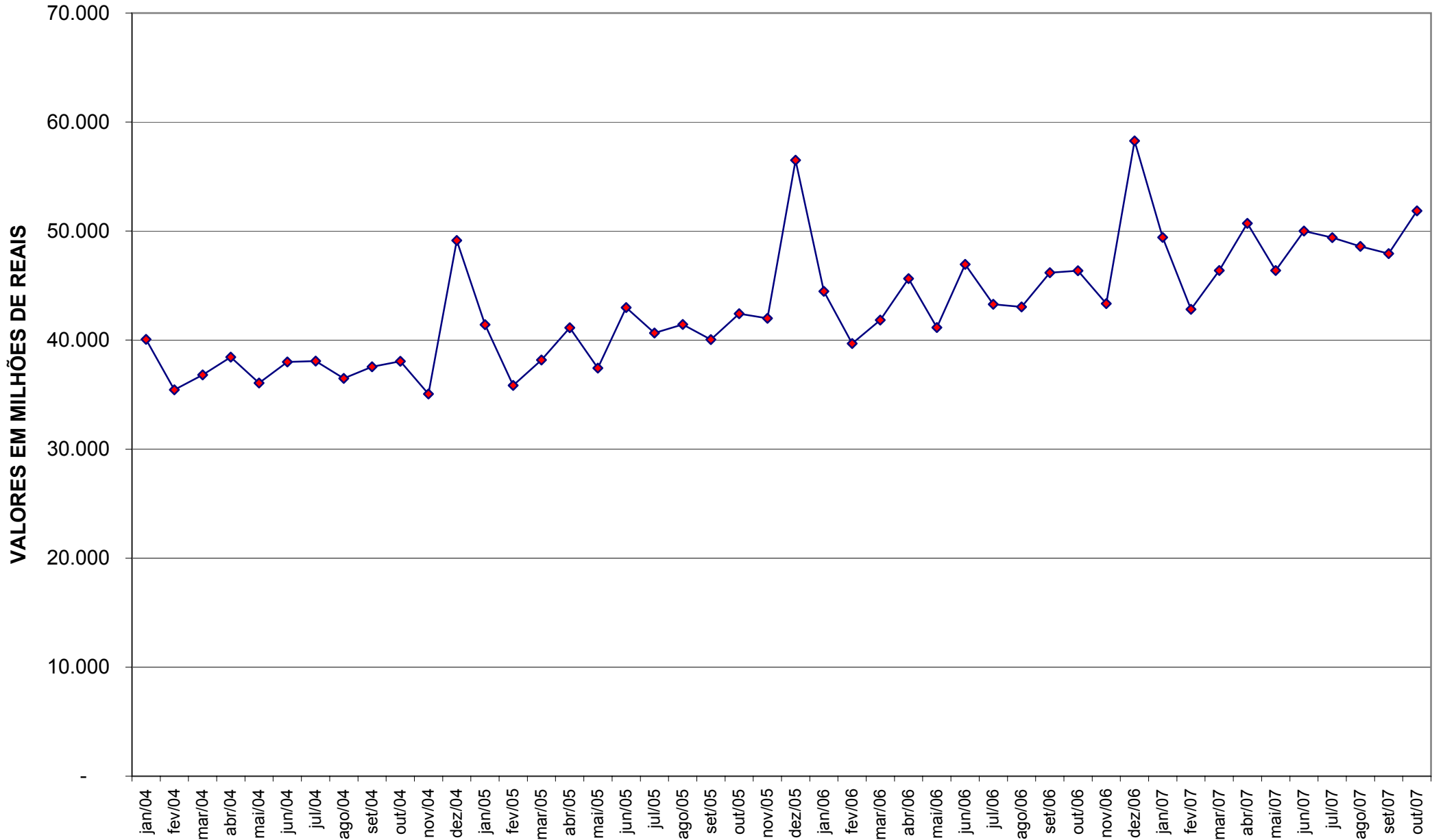
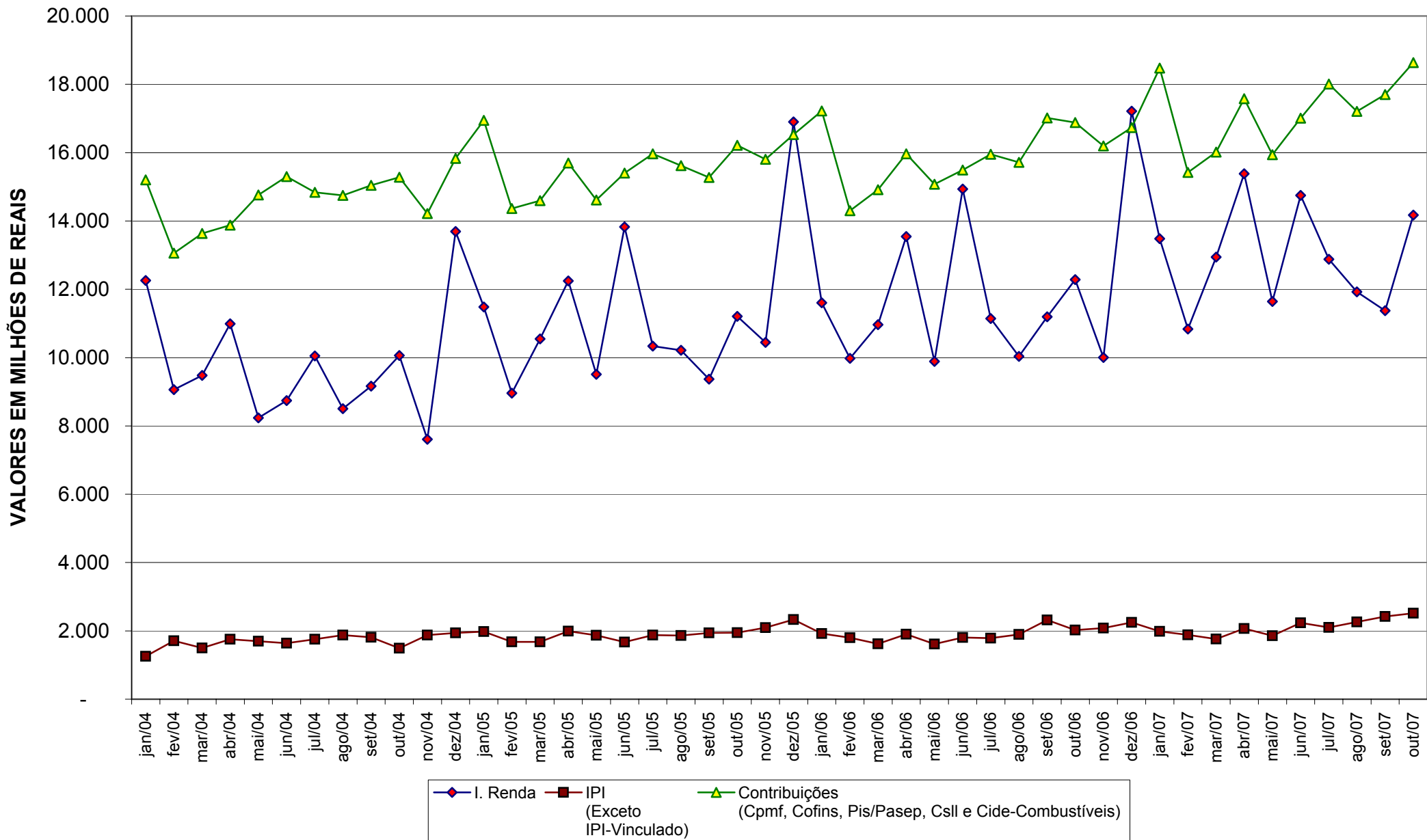