

RECEITA FEDERAL

Coordenação-Geral de Previsão e Análise

Análise da Arrecadação das
Receitas Federais

Novembro de 2007

BRASÍLIA – DEZEMBRO 2007

SECRETÁRIO DA RECEITA FEDERAL DO BRASIL

Jorge Antônio Deher Rachid

COORDENADOR-GERAL DE PREVISÃO E ANÁLISE

Raimundo Eloi de Carvalho

Análise da Arrecadação das Receitas Federais – Novembro de 2007

Equipe Técnica

Marylda Macedo de Almeida e Castro

Francisco Rodrigues Braga Júnior

Itamar Alves Barbosa Júnior

Marcelo de Mello Gomide Loures

Débora Simões Costa de Andrade

Rodrigo Zanotele Hemerly de Almeida

Cristina Hoffmann

Rogério Augusto de Oliveira Lima

É autorizada a reprodução total ou parcial do conteúdo desta publicação desde que citada a fonte.

Esplanada dos Ministérios

Edifício Sede do Ministério da Fazenda, 7º andar, sala 705

Brasília – DF CEP - 70.048-900

Brasil

Tel.: Voz : (061) 3412.2750/2751

Fax : (061) 3412.1728

<http://www.receita.fazenda.gov.br>

SUMÁRIO

I. Considerações Gerais.....	1
II. Desempenho do mês em relação ao mês anterior.....	2
III. Desempenho do mês em relação ao mesmo mês do ano anterior.....	2
IV. Desempenho acumulado no ano em relação ao mesmo período do ano anterior.....	6
V. Informações Adicionais.....	10
. Tabela I (Arrecadação – Outubro e Novembro/07 e Novembro/06 – A preços correntes).....	16
. Tabela I-A (Arrecadação – Outubro e Novembro/07 e Novembro/06 – IPCA).....	17
. Tabela I-B (Arrecadação – Outubro e Novembro/07 e Novembro/06 – IGP-DI).....	18
. Tabela II (Arrecadação – Janeiro a Novembro – 2007/2006 – A preços correntes).....	19
. Tabela II-A (Arrecadação – Janeiro a Novembro – 2007/2006 – IPCA).....	20
. Tabela II-B (Arrecadação – Janeiro a Novembro – 2007/2006 – IGP-DI).....	21
. Tabela III (Arrecadação – Janeiro/03 a Novembro/07 – A preços correntes).....	22
. Tabela III-A (Arrecadação – Janeiro/03 a Novembro/07 – IPCA).....	23
. Tabela III-B (Arrecadação – Janeiro/03 a Novembro/07 – IGP-DI).....	24
. Tabela IV (Depósitos Judiciais – Janeiro/03 a Novembro/07 – A preços correntes).....	25
. Tabela IV-A (Depósitos Judiciais – Janeiro/03 a Novembro/07 – IPCA).....	26
. Tabela IV-B (Depósitos Judiciais – Janeiro/03 a Novembro/07 – IGP-DI).....	27
. Gráfico I-A (Arrecadação – Janeiro/04 a Novembro/07 – IPCA).....	28
. Gráfico I-B (Arrecadação – Janeiro/04 a Novembro/07 – IGP-DI).....	29
. Gráfico II-A (Arrecadação I. Renda, IPI e Contribuições – Janeiro/04 a Novembro/07 – IPCA).....	30
. Gráfico II-B (Arrecadação I. Renda, IPI e Contribuições – Janeiro/04 a Novembro/07 – IGP-DI).....	31

ANÁLISE DA ARRECADAÇÃO DAS RECEITAS FEDERAIS

NOVEMBRO DE 2007

I. CONSIDERAÇÕES GERAIS

A arrecadação dos impostos e contribuições administrados pela Secretaria da Receita Federal do Brasil – RFB e das demais receitas (taxas e contribuições controladas por outros órgãos) atingiu o valor de **R\$ 52.414 milhões** no mês de novembro de 2007 e **R\$ 537.161 milhões** no período de janeiro a novembro de 2007.

a) Variação nominal

A arrecadação total, no mês de novembro de 2007, apresentou crescimento nominal de **24,84%** em relação a novembro de 2006. Quanto às receitas administradas pela RFB, o crescimento foi de **25,33%**.

b) Variação real (IPCA/IGP-DI)

A arrecadação total, no mês de novembro de 2007, apresentou variações reais de **+19,82%/+17,10%** em relação a novembro de 2006. Quanto às receitas administradas pela RFB, as variações reais foram de **+20,29%/+17,56%**.

O quadro a seguir apresenta os valores mensais e acumulados da arrecadação do período de janeiro a novembro de 2006 e 2007 e as variações nominais e reais.

ARRECADAÇÃO DAS RECEITAS FEDERAIS
(A PREÇOS CORRENTES E A PREÇOS DE NOVEMBRO/07 - IPCA/IGP-DI)
PERÍODO: JANEIRO A NOVEMBRO - 2007/2006

RECEITA		ARRECADAÇÃO (R\$ MILHOES)					VARIÇÃO (%)		
		2007			2006		NOV/07	NOV/07	JAN-NOV/07
		NOV	OUT	JAN-NOV	NOV	JAN-NOV	OUT/07	NOV/06	JAN-NOV/06
RECEITA ADMINISTRADA PELA RFB [A]	NOMINAL	51.496	51.853	520.489	41.089	447.617	(0,69)	25,33	16,28
	IPCA	51.496	52.050	528.435	42.809	470.774	(1,06)	20,29	12,25
	IGP-DI	51.496	52.397	540.079	43.805	487.048	(1,72)	17,56	10,89
DEMAIS RECEITAS [B]	NOMINAL	918	2.926	16.672	896	19.433	(68,62)	2,47	(14,21)
	IPCA	918	2.937	16.941	934	20.442	(68,74)	(1,65)	(17,13)
	IGP-DI	918	2.957	17.318	955	21.148	(68,95)	(3,89)	(18,11)
TOTAL [A]+[B]	NOMINAL	52.414	54.779	537.161	41.985	467.050	(4,32)	24,84	15,01
	IPCA	52.414	54.987	545.375	43.743	491.216	(4,68)	19,82	11,03
	IGP-DI	52.414	55.354	557.397	44.760	508.196	(5,31)	17,10	9,68

A análise detalhada do comportamento da arrecadação está contida nos itens **II**, **III** e **IV**, a seguir.

II. DESEMPENHO DA ARRECADAÇÃO DE NOVEMBRO DE 2007 EM RELAÇÃO A OUTUBRO DE 2007 (Tabelas I, I-A, e I-B).

A arrecadação das Receitas Administradas pela RFB apresentou, no mês de novembro de 2007, variações reais de **-1,06%/-1,72%** em relação ao mês anterior.

Os principais fatores que, em conjunto, contribuíram para esse resultado foram os seguintes:

- pagamento da 1ª cota ou cota única do IRPJ e da CSLL, em outubro de 2007, referente à apuração trimestral encerrada em setembro de 2007;
- abertura de capital da Bolsa de Valores de São Paulo – Bovespa, que contribuiu para a elevação da arrecadação do IRPJ e da CSLL, das entidades financeiras, e do IRPF nos itens Ganhos de Capital na Alienação de Bens e Ganho Líquido em Operações em Bolsa;
- distribuição de juros remuneratórios sobre capital próprio, que afetou, positivamente, a arrecadação de IRRF-Capital e IRRF-Remessas para o Exterior do mês de outubro/07;

III. DESEMPENHO DA ARRECADAÇÃO DE NOVEMBRO DE 2007 EM RELAÇÃO A NOVEMBRO DE 2006 (Tabelas I, I-A, e I-B).

A arrecadação das Receitas Administradas pela RFB apresentou, no mês de novembro de 2007, variações reais de **+20,29%/+17,56%** em relação ao mesmo mês do ano anterior.

Entre os fatores relevantes que contribuíram para o desempenho da arrecadação no mês de novembro/07, em relação a igual mês de 2006, destaca-se à abertura de capital da Bovespa, que resultou em uma arrecadação adicional de cerca de R\$ 2 bilhões conforme quadro a seguir.

REFLEXO NA ARRECAÇÃO - ABERTURA DE CAPITAL DA BOVESPA
PERÍODO: NOVEMBRO - 2007/2006

UNIDADE: R\$ MILHÕES

DISCRIMINAÇÃO	NOVEMBRO		DIFERENÇAS	
	2007 [A]	2006 [B]	[A]-[B]	[A]/[B]%
BANCOS e CORRETORAS (IRPJ/CSLL)	2.361	1.012	1.349	133,23
GANHO DE CAPITAL/DEPÓSITO JUDICIAL (IRPF)	515	101	414	407,93
GANHO LÍQUIDO EM BOLSA (IRPF/IRPJ)	258	51	207	406,09
TOTAL	3.134	1.165	1.969	169,06

A seguir, estão discriminados, por tributo, as variações reais mais relevantes e os fatores que concorreram para o resultado.

- **Importação (+18,90%/+16,20%) e IPI-Vinculado (+16,78%/+14,12%):** resultado decorrente, principalmente, da conjugação dos seguintes fatores: elevação de 35,66% no valor em dólar das importações tributadas, de 9,80% na alíquota média efetiva do I. Importação, de 11,23% na alíquota média efetiva do IPI-Vinculado e redução de 17,98% na taxa média de câmbio;
- **IPI-Fumo (+39,34% - nominal):** reajuste da tabela do imposto em cerca de 30% a partir de julho/07, conforme Decreto 6.072/07;
- **IPI-Outros (+18,74%/+16,04%):** o crescimento da arrecadação desse tributo reflete, em grande medida, o bom resultado apresentado pela indústria ao longo de 2007. Conforme nota divulgada pelo IBGE, a produção industrial cresceu 10,3% em outubro de 2007, em relação a outubro do ano anterior, com destaque para os setores de: veículos automotores (29,53%), máquinas, aparelhos e materiais elétricos (24,80%), máquinas de escritório e equipamentos de informática (22,72%) e máquinas e equipamentos (19,90%). No tocante ao crescimento da arrecadação por setor econômico, destacam-se: fabricação de caminhões e ônibus (+68,37%) e metalurgia (+26,74%). Cabe destacar a ocorrência de arrecadação atípica de R\$ 42 milhões no setor de metalurgia;
- **IRPF (+232,08%/+224,53%):** pagamento, em novembro/07, da 8ª cota do saldo a pagar do **IRPF** referente à Declaração de Ajuste/2007, ano base 2006, em

conformidade com a Instrução Normativa SRF nº 716/07, que ampliou, de seis para oito, o número de cotas permitido para o pagamento do saldo de IRPF. Ressalta-se, ainda, o crescimento significativo dos itens Ganhos de Capital na Alienação de Bens/Depósitos Judiciais e Ganho Líquido em Operações em Bolsa, em decorrência, principalmente, da abertura de capital da Bolsa de Valores de São Paulo – Bovespa, da intensificação do controle das Declarações de Operações Imobiliárias – DOI, das Declarações de Informações de Atividades Imobiliárias – DIMOB e da edição de atos normativos que dificultam o planejamento tributário (vide quadro a seguir).

ARRECAÇÃO DO IRPF
PERÍODO: NOVEMBRO - 2007/2006
(A PREÇOS DE NOVEMBRO/07 - IPCA)

UNIDADE: R\$ MILHÕES

DISCRIMINAÇÃO	2007 [A]	2006 [B]	[A]-[B]	[A]/[B]%
QUOTAS-DECLARAÇÃO	305	49	257	529,33
GANHOS CAPITAL ALIEN. BENS DURÁVEIS / DEP. JUDICIAL	515	106	409	387,52
GANHOS LÍQUIDOS EM OPERAÇÕES EM BOLSA	227	51	176	347,26
OUTROS	340	213	127	59,75
TOTAL	1.387	418	969	232,08

- **IRPJ (+67,78%/+63,97%) e CSLL (+42,82%/+39,57%):** o desempenho da arrecadação desses tributos decorreu, principalmente, da lucratividade em 2007, de setores econômicos relevantes, demonstrada por institutos de pesquisa e consultorias econômicas, com ampla divulgação pela imprensa especializada. Nesse sentido, pesquisa divulgada pela Folha de S. Paulo de 25/11/2007, demonstra que as 220 maiores empresas com ações negociadas em bolsa apresentaram, no período de janeiro a setembro/07, crescimento de 46% nos lucros. Além disso, outro fato que concorreu, de forma expressiva, para o desempenho da arrecadação foi a abertura de capital efetuada pela Bolsa de Valores de São Paulo – Bovespa, com impacto na arrecadação de novembro de cerca R\$ 1,4 bilhão (IRPJ e CSLL). Quanto aos setores que contribuíram para o crescimento da arrecadação, destacam-se: corretoras de valores (+849%), bancos (+133%), extração de minerais metálicos (+576%) e fabricação de veículos automotores (154%);
- **IRRF-Rendimentos do Capital (+15,03%/+12,42%):** crescimento observado, principalmente, na arrecadação relativa a aplicações financeiras em fundos de ações (+192%);

- **IRRF-Remessas ao Exterior (-26,90%/-28,57%):** redução no volume de remessas relativas, principalmente, a rendimentos do trabalho e a juros e comissões em geral;
- **IOF (+14,24%/+11,65%):** crescimento de 30,14% em outubro/07, em relação a outubro/06, no volume total das operações de crédito, sendo 32,51% nas operações das pessoas físicas e 27,93% nas das pessoas jurídicas;
- **COFINS (+13,86%/+11,27%) e PIS/PASEP (+14,16%/+11,56%):** o crescimento da arrecadação desse tributo reflete, em grande medida, aumento do volume de vendas de bens e serviços. Conforme nota divulgada pelo IBGE, o volume geral de vendas cresceu 16,4% em outubro de 2007, em relação a outubro do ano anterior, com destaque para os setores de: equipamentos e material para escritório, informática e comunicação (38,7%), veículos e motos, partes e peças (29,9%), outros artigos de uso pessoal e doméstico (19,8%) e material de construção (17,1%). No tocante ao crescimento da arrecadação por setor econômico, destacam-se: fabricação de veículos automotores (42,53%), construção de edifícios (26,39%), fabricação de equipamentos de informática, eletrônicos e ópticos (24,80%) e metalurgia (+18,25%). O elevado crescimento observado na arrecadação das entidades financeiras decorreu da suspensão de pagamento em novembro de 2006, por parte de empresas do setor, em virtude de compensação e depósitos judiciais nesse mês;
- **Outras Receitas Administradas (+42,16%/+38,93%):** arrecadação de depósitos judiciais no valor de R\$ 65 milhões, recuperação de débitos de exercícios anteriores, em conformidade com a MP nº 303/06.;
- **Receita Previdenciária (+11,16%/+8,63%):** a Receita Própria apresentou crescimentos reais de +8,94%/+6,46%. As receitas que mais contribuíram para o resultado foram de empresas optantes pelo SIMPLES (+31,25%), de retenção de 11% (+21,42%), de órgãos públicos (+19,22%) e a arrecadação de empresas em geral (+16,95%).

O crescimento da massa salarial apurado na Pesquisa Mensal de Emprego (PME/IBGE) para o período foi de +11,75%. Ainda, de acordo com o Cadastro Geral de Empregados e Desempregados (CAGED/MTE), foram gerados 205,26 mil postos de trabalho com carteira assinada no mês de outubro.

IV. DESEMPENHO DA ARRECADAÇÃO ACUMULADA DE JANEIRO A NOVEMBRO DE 2007 EM RELAÇÃO AO MESMO PERÍODO DE 2006 (Tabelas II, II-A, e II-B)

A arrecadação das Receitas Administradas pela RFB apresentou, no período de janeiro a novembro de 2007, variações reais de **+12,25%/+10,89%** em relação ao mesmo período de 2006.

Esse crescimento decorreu, principalmente, do desempenho da economia e do efetivo trabalho da Secretaria da Receita Federal do Brasil e da Procuradoria da Fazenda Nacional na recuperação dos débitos em atraso e na manutenção do fluxo regular de arrecadação, tendo em vista que não houve, nesses dois anos, nenhum aumento de alíquotas de tributos.

Quanto ao desempenho da economia ao longo de 2007, institutos de pesquisa e consultorias especializadas têm divulgado dados positivos. Ressalta-se, a título de exemplo, os seguintes:

- crescimento de 13,9% no volume geral de vendas, com destaque para veículos e motos, partes e peças (23,8%) e móveis e eletrodomésticos (16,0%), no período de janeiro a outubro/07, em relação a igual período de 2006 (Pesquisa Mensal de Comércio – PMC - IBGE – out/07);
- crescimento de 46% no lucro líquido das 220 maiores empresas com ações negociadas na Bovespa no período de janeiro a setembro/07, em relação a igual período do ano anterior (Folha de S. Paulo de 25/11/07);
- incremento no número de processos de abertura de capital em bolsa de valores, cujo volume financeiro estimado, em 2007, situa-se em R\$ 53,5 bilhões, contra R\$ 15,4 bilhões movimentados em 2006 (Bovespa – out/07);
- crescimento de 5,9% na produção industrial (Produção Industrial – IBGE – Nota dez/07);
- aumento de 23,8% no volume de vendas de veículos ao mercado interno (Carta da Anfavea – dez/07).

No tocante às ações desenvolvidas pela RFB e pela PGFN, no trabalho de recuperação dos débitos e manutenção regular do fluxo de arrecadação, destacam-se:

- crescimento de 37% na arrecadação relativa aos acréscimos legais (multa e juros), a cobrança e ao lançamento de ofício no período de janeiro a

novembro/07, em relação a igual período de 2006. Esse indicador de presença fiscal, além do efeito direto na arrecadação, contribui para o aumento do fluxo regular;

- crescimento de 33%, Pessoas Jurídicas, e de 220%, Pessoas Físicas, no valor do crédito lançado referente ao período de janeiro a novembro de 2007, em relação a igual período de 2006;
- envio de 155.037 avisos de cobrança a contribuintes que entregaram Declaração de Contribuições e Tributos Federais - DCTF;
- aumento de 50,86% na arrecadação proveniente da cobrança dos depósitos judiciais e administrativos no período de janeiro a novembro/07, em relação a igual período de 2006.

A seguir, estão discriminados, por tributo, as variações reais, mais relevantes, e os fatores que concorreram para o resultado.

- **I. Importação (+17,91%/+16,45%) e IPI-Vinculado (+21,64%/+20,13%):** resultado decorrente, principalmente, da conjugação dos seguintes fatores: elevação de 30,49% no valor em dólar das importações tributadas, de 7,12% na alíquota média efetiva do I. Importação, de 11,45% na alíquota média efetiva do IPI-Vinculado e redução de 9,96% na taxa média de câmbio;
- **IPI-Fumo (+13,82% - nominal):** reajuste da tabela do imposto em cerca de 30% a partir de julho/07, conforme Decreto 6.072/07;
- **IPI-Automóveis (+16,09%/+14,66%):** aumento de 23,8% no volume de vendas ao mercado interno, conforme Carta da Anfavea de dezembro de 2007. Observa-se um crescimento nas vendas de carros de 1000cc a 2000cc nos meses de agosto, setembro, outubro e novembro/2007;
- **IPI-Outros (+16,51%/+15,08%):** esse crescimento reflete, em grande medida, o bom resultado apresentado pela indústria ao longo de 2007. Conforme nota divulgada pelo IBGE, a produção industrial cresceu 5,9% no acumulado de janeiro a outubro de 2007, em relação a igual período do ano anterior, com destaque para os setores: máquinas e equipamentos (17,59%), outros equipamentos de transporte (17,48%) e máquinas para escritório e equipamentos de informática (16,13%). No tocante ao crescimento da

arrecadação por setor econômico, destacam-se: metalurgia (+33,16%), fabricação de produtos químicos (+30,48%), fabricação de caminhões e ônibus (+30,84%) e comércio por atacado (+20,26%);

- **IRPF (+50,89%/+48,71%):** incremento decorrente, principalmente, do comportamento da arrecadação relativa ao item Ganho de Capital na Alienação de Bens, conforme discriminado no quadro a seguir. A arrecadação relativa a esse item tem apresentado crescimentos sistemáticos, tendo como importante fator a intensificação do controle sobre as Declarações de Operações Imobiliárias – DOI, sobre as Declarações de Informações de Atividades Imobiliárias – DIMOB e sobre a edição de atos normativos que dificultam o planejamento tributário. Nesse mês, o incremento foi ainda maior por conta da abertura de capital da Bolsa de Valores de São Paulo – Bovespa. O aumento do volume de negócios em bolsa de valores no ano 2007 produziu reflexo na arrecadação de Ganho Líquido em Operações em Bolsa. Observa-se, ainda, crescimento na arrecadação do IRPF relativo à declaração de ajuste do ano-base 2006, influenciado pela redução no número de dependentes declarados, em virtude do programa do IRPF ter passado a exigir que os contribuintes informem o número do CPF dos seus dependentes.

ARRECAÇÃO DO IRPF
PERÍODO: JANEIRO A NOVEMBRO - 2007/2006
(A PREÇOS DE NOVEMBRO/07 - IPCA)

UNIDADE: R\$ MILHÕES

DISCRIMINAÇÃO	2007 [A]	2006 [B]	[A]-[B]	[A]/[B]%
QUOTAS-DECLARAÇÃO	4.981	4.373	608	13,91
GANHOS CAPITAL ALIEN. BENS DURÁVEIS / DEP. JUDICIAL	3.717	1.187	2.530	213,09
GANHOS LÍQUIDOS EM OPERAÇÕES EM BOLSA	1.199	599	601	100,39
OUTROS	2.882	2.311	571	24,70
TOTAL	12.779	8.470	4.310	50,89

- **IRPJ (+17,88%/+16,42%) e CSLL (+16,20%/+14,79%):** o desempenho da arrecadação desses tributos decorreu, principalmente, da lucratividade em 2007, de setores econômicos relevantes, demonstrada por institutos de pesquisa e consultorias econômicas, com ampla divulgação pela imprensa especializada. Nesse sentido, pesquisa divulgada pela Folha de S. Paulo de 25/11/2007 demonstra que as 220 maiores empresas com ações negociadas em bolsa apresentaram, no período de janeiro a setembro/07, crescimento de 46% nos lucros. Além disso, outro fato que vem concorrendo, de forma expressiva, para o desempenho da arrecadação desses tributos é a abertura de capital

levada a efeito, em 2007, por diversas empresas. Segundo dados extraídos da Bovespa, o volume financeiro em 2007 situa-se em torno de R\$ 53 bilhões, contra R\$ 15 bilhões em 2006. A arrecadação adicional de IRPJ e CSLL, produzida em virtude desse fato e, também, da venda de participação acionária, apurada nos meses de maio, agosto e novembro/07, correspondeu a cerca de R\$ 3,6 bilhões;

- **IRRF-Rendimentos do Trabalho (+10,16%/+8,81%):** crescimento nominal de 10,25% da massa salarial, no período janeiro a outubro de 2007 em relação a igual período do ano anterior (fonte: PME/IBGE);
- **IOF (+10,76%/+9,42%):** crescimento das operações de crédito, tanto das pessoas físicas quanto das jurídicas. No quadro a seguir, destaca-se a arrecadação dos principais itens.

ARRECADAÇÃO DO IOF
PERÍODO: JANEIRO A NOVEMBRO - 2007/2006
(A PREÇOS DE NOVEMBRO/07 - IPCA)

UNIDADE: R\$ MILHÕES

DISCRIMINAÇÃO	2007 [A]	2006 [B]	[A]-[B]	[A]/[B]%
CRÉDITO-PESSOA JURÍDICA	2.518	2.192	325	14,84
CRÉDITO-PESSOA FÍSICA	2.528	2.073	455	21,96
OUTROS	2.074	2.163	(89)	(4,11)
TOTAL	7.120	6.428	692	10,76

- **COFINS-Entidades Financeiras (+12,12%/+10,73%) e PIS/PASEP-Entidades Financeiras (+18,43%/+16,97%):** suspensão de pagamento em novembro de 2006 por parte de empresas do setor, em virtude de compensação, e arrecadação proveniente de depósitos judiciais, nesse mês, no valor de R\$ 51,7 milhões na Cofins e de R\$ 38,5 milhões no PIS;
- **Outras Receitas Administradas (+75,50%/+73,42%):** crescimento dos itens depósitos judiciais/administrativos (+241,68%) e receitas de loterias (+23,5%) e recuperação de débitos de exercícios anteriores, em conformidade com a MP nº 303/06;
- **Receita Previdenciária (+11,47%/+10,13%):** a Receita Própria apresentou variações reais de +9,48%/+8,17%. As receitas que mais cresceram no período foram de empresas optantes pelo SIMPLES (+21,92%), de retenção de 11% (+17,93%), de parcelamentos (+15,51%), de retenção de

FPE/FPM (+13,84%), de empresas em geral (+12,93%), de órgãos públicos (+12,53%) e de repasses (+11,54%).

ARRECAÇÃO DA RECEITA PREVIDENCIÁRIA
PERÍODO: JANEIRO A NOVEMBRO - 2007/2006

UNIDADE: R\$ MILHÕES

RECEITA PREVIDENCIÁRIA	ARRECAÇÃO (A PREÇOS CORRENTES)			VARIÇÃO REAL (%)	
	2007 [A]	2006 [B]	[A]-[B]	[A]/[B] (IPCA)	[A]/[B] (IGP-DI)
PRÓPRIA	120.831	106.547	14.284	9,48	8,17
DEMAIS	12.428	8.859	3.569	35,40	33,81
TOTAL	133.259	115.406	17.853	11,47	10,13

A PME/IBGE apurou que a massa salarial do período de janeiro a outubro de 2007, nas seis principais regiões metropolitanas brasileiras, apresentou variação nominal de +10,25%, em relação ao mesmo período de 2006.

Segundo o CAGED/MTE, nos dez primeiros meses de 2007, foram gerados 1,812 milhão de empregos. Nos últimos doze meses, o mercado de trabalho formal apresentou incremento de 1,523 milhão de empregos.

- **Demais Receitas (-17,13%/-18,11%):** mudança na forma de arrecadação da receita Pensões Militares (Documento de Arrecadação de Receitas Federais – DARF para Guia de Recolhimento da União – GRU) e decréscimo na arrecadação de royalties relativos à extração de petróleo decorrente da redução da taxa de câmbio.

V. INFORMAÇÕES ADICIONAIS:

a) PARCELAMENTOS

O quadro a seguir mostra o montante do estoque de débitos parcelados apurados no âmbito da Receita Federal do Brasil até novembro de 2007.

PARCELAMENTOS

DISCRIMINAÇÃO	POSIÇÃO 30/NOVEMBRO/2007			
	QUANTIDADE		R\$ MILHÕES	%
	CONTRIB.	PROC.		
1) REFIS	17.134	-	39.520	31,50
2) PAES	-	-	43.956	35,03
2.1) PAES PREVIDENCIÁRIO	-	29.560	11.866	9,46
2.2) DEMAIS	91.629	-	32.090	25,58
3) PAEX	-	-	26.106	20,81
3.1) PAEX PREVIDENCIÁRIO	-	3.036	2.657	2,12
3.2) DEMAIS	-	183.289	23.449	18,69
4) CONVENCIONAL	-	420.600	15.887	12,66
4.1) PARCEL. PREVIDENCIÁRIO	-	79.667	6.786	5,41
4.2) DEMAIS	-	340.933	9.101	7,25
SALDO DE PARCELAMENTO	-	-	125.470	79,19

a.1) REFIS

Foram recepcionados, até dezembro de 2001, 129.166 termos de opções pelo REFIS. Até o mês de novembro de 2007, considerando as exclusões e reinclusões por medida judicial, permanecem **17.134** empresas no programa.

O quadro a seguir mostra a evolução da arrecadação do REFIS referente aos impostos e contribuições administrados pela RFB no ano de 2006 e nos meses de janeiro a novembro de 2007.

ARRECADAÇÃO DO REFIS PERÍODO: 2006 E JANEIRO A NOVEMBRO DE 2007 (A PREÇOS CORRENTES)

UNIDADE: R\$ MILHÕES

MÊS	ARRECADAÇÃO
JAN-DEZ 2006	870
JAN	64
FEV	57
MAR	51
ABR	57
MAI	54
JUN	57
JUL	80
AGO	65
SET	66
OUT	63
NOV	64
JAN-NOV 2007	679

a.2) PAES e PAEX

O quadro a seguir mostra a arrecadação relativa ao parcelamento especial (PAES), em conformidade com o art. 1º da Lei nº 10.684/03, e do PAEX, em conformidade com a MP nº 303/06. Cabe destacar que quanto ao PAEX, excluídas as receitas previdenciárias, o número atual de optantes é de 222.155 contribuintes.

ARRECAÇÃO DO PAES
PERÍODO: 2006 E JANEIRO A NOVEMBRO DE 2007
(A PREÇOS CORRENTES)

MÊS	PESSOAS FÍSICAS		PESSOAS JURÍDICAS		TOTAL	
	VALOR (R\$ MILHÕES)	Nº CONTRIB. COM DÉBITOS EM PARCELAMENTO	VALOR (R\$ MILHÕES)	Nº CONTRIB. COM DÉBITOS EM PARCELAMENTO	VALOR (R\$ MILHÕES)	Nº CONTRIB. COM DÉBITOS EM PARCELAMENTO
JAN-DEZ 2006	100	30.331	3.954	98.446	4.053	128.777
JAN	7	28.182	280	96.374	287	124.556
FEV	7	27.756	329	95.529	336	123.285
MAR	7	28.098	285	95.857	292	123.955
ABR	7	27.344	282	94.021	288	121.365
MAI	7	27.279	284	93.614	290	120.893
JUN	7	27.155	295	92.910	302	120.065
JUL	7	26.963	323	91.627	330	118.590
AGO	7	26.536	292	91.246	299	117.782
SET	6	26.351	263	90.211	270	116.562
OUT	7	26.261	276	89.721	283	115.982
NOV	6	26.150	286	89.185	292	115.335
JAN-NOV 2007	75	-	3.195	-	3.270	-

ARRECAÇÃO MP Nº 303/06 (PAEX)
PERÍODO: JANEIRO A NOVEMBRO DE 2007
(A PREÇOS CORRENTES)

UNIDADE: R\$ MILHARES

RECEITAS	2007											
	JAN	FEV	MAR	ABR	MAI	JUN	JUL	AGO	SET	OUT	NOV	TOTAL
I. IMPORTAÇÃO	272	258	264	259	276	257	277	565	470	470	512	3.881
IPI	5.244	4.977	4.927	4.908	5.127	4.697	5.200	12.346	14.495	14.883	13.842	90.646
I. RENDA	20.389	19.669	16.231	15.697	16.338	15.494	16.388	33.802	30.514	31.159	30.741	246.422
IOF	11	10	11	10	11	10	11	23	46	47	46	236
COFINS	39.784	39.407	35.416	35.755	37.364	35.521	37.658	82.417	81.580	84.895	84.195	593.991
PIS/PASEP	13.021	12.950	11.558	11.598	12.000	11.412	11.831	21.207	23.280	25.768	25.949	180.573
CSLL	11.502	11.041	9.591	9.342	9.758	9.158	9.367	18.312	14.832	15.033	14.719	132.654
SIMPLES (Art. 8º MP 303/06)	13.140	11.646	11.566	11.093	11.242	10.381	11.046	17.514	16.263	17.699	16.695	148.287
OUTRAS	2.931	2.695	1.090	914	919	1.280	927	1.463	11.211	1.598	1.523	26.551
RECEITA ADMINISTRADA PELA RFB	106.295	102.654	90.653	89.577	93.035	88.211	92.704	187.647	192.692	191.552	188.222	1.423.241

b) DÉBITOS EM COBRANÇA

DÉBITOS EM COBRANÇA

DISCRIMINAÇÃO	POSIÇÃO 30/NOVEMBRO/2007				R\$ MILHÕES	%	
	QUANTIDADE			R\$ MILHÕES			%
	CONTRIB.	DÉBITOS	PROC.				
1) DEVEDOR	6.675.614	35.863.029	93.370	144.250	72,88		
1.1) PREVIDENCIÁRIO	-	-	93.370	22.896	11,57		
1.2) DEMAIS	6.675.614	35.863.029	-	121.353	61,31		
2) COM PENDÊNCIA DE COMPENSAÇÃO	38.781	645.323	-	53.688	27,12		
TOTAL	-	-	-	197.938	100,00		

c) DÉBITOS COM EXIGIBILIDADE SUSPensa

DÉBITOS COM EXIGIBILIDADE SUSPensa

DISCRIMINAÇÃO	POSIÇÃO 30/NOVEMBRO/2007		
	QUANTIDADE PROCESSOS	R\$ MILHÕES	%
1) PROCESSO ADMINISTRATIVO	220.445	364.907	87,70
1.1) 1ª INSTÂNCIA	107.178	84.435	20,29
1.2) 2ª INSTÂNCIA	32.054	184.192	44,27
1.3) AGUARDANDO PAGTO/IMPUG./RECURSO	81.213	96.279	23,14
2) PROCESSO JUDICIAL	1.005	51.161	12,30
TOTAL	-	416.068	100,00

d) SIMPLES

O Simples-Nacional, instituído pela Lei Complementar nº 123, de 14 de dezembro de 2006, permitiu às empresas de pequeno porte e às microempresas, optantes, recolherem, de forma unificada, tributos e contribuições de competência da União, dos Estados e dos Municípios. Essa nova sistemática começou a vigorar em 1º de julho de 2007, produzindo efeitos na arrecadação de novembro de 2007.

A seguir são apresentados os quadros com o balanço das adesões e o resultado da arrecadação das empresas do Simples-Nacional.

RESULTADO DAS OPÇÕES PELO SIMPLES NACIONAL PERÍODO: JULHO A SETEMBRO DE 2007

SITUAÇÃO DA SOLICITAÇÃO	TOTAL	%
MIGRADAS AUTOMATICAMENTE DO SIMPLES FEDERAL	1.337.103	
(-) MIGRAÇÕES CANCELADAS A PEDIDO DO CONTRIBUINTE	31.038	
SUBTOTAL [A]	1.306.065	41,22
ADESÕES DE JULHO A SETEMBRO DE 2007	1.891.854	
(-) ADESÕES CANCELADAS A PEDIDO DO CONTRIBUINTE [B]	29.188	
SUBTOTAL [C]	1.862.666	58,78
SUBTOTAL [D]=[A]+[C]	3.168.731	100,00
ADESÕES INDEFERIDAS PELA RFB (ATIVIDADE VEDADA OU COMPOSIÇÃO SOCIETÁRIA)	142.114	4,48
ADESÕES INDEFERIDAS POR ESTADOS E MUNICÍPIOS (DÉBITOS TRIBUTÁRIOS OU PROBLEMAS NA INSCRIÇÃO)	240.604	7,59
SUBTOTAL (INDEFERIDOS) [E]	382.718	12,08
ADESÕES EM ANÁLISE (EMPRESAS NOVAS)	6.314	0,20
ADESÕES DEFERIDAS [F]	1.502.822	47,43
EMPRESAS NO SIMPLES NACIONAL [G]=[A]-[B]+[F]	2.779.699	87,72

ARRECAÇÃO DO SIMPLES
PERÍODO: JANEIRO A NOVEMBRO - 2007/2006
(A PREÇOS CORRENTES)

UNIDADE: R\$ MILHÕES

MÊS	SIMPLES FEDERAL					
	RFB		ICMS/ISS		TOTAL	
	2007	2006	2007	2006	2007	2006
JAN	1.654	1.319	5	3	1.658	1.323
FEV	998	869	4	3	1.001	872
MAR	1.003	869	4	3	1.007	872
ABR	1.175	984	5	3	1.179	988
MAI	1.213	990	4	3	1.217	994
JUN	1.378	1.112	5	4	1.383	1.115
JUL	1.444	1.102	5	4	1.449	1.105
AGO	364	1.186	1	4	365	1.190
SET	60	1.312	0	4	60	1.316
OUT	92	1.314	1	4	93	1.318
NOV	22	1.390	0	4	22	1.395
SUBTOTAL [A]	9.402	12.448	32	40	9.434	12.488
MÊS	SIMPLES NACIONAL					
	RFB		ICMS/ISS		TOTAL	
	2007	2006	2007	2006	2007	2006
AGO	1.028	-	394	-	1.422	-
SET	1.256	-	484	-	1.740	-
OUT	1.173	-	450	-	1.623	-
NOV	1.269	-	490	-	1.760	-
SUBTOTAL [B]	4.727	-	1.818	-	6.545	-
TOTAL GERAL [A]+[B]	14.129	12.448	1.850	40	15.979	12.488

e) DECOMPOSIÇÃO DA ARRECAÇÃO DO IRPJ

ARRECAÇÃO DO IRPJ
PERÍODO: 2006 E JANEIRO A NOVEMBRO DE 2007
(A PREÇOS CORRENTES)

UNIDADE: R\$ MILHÕES

MÊS	LUCRO REAL		LUCRO PRESUMIDO		OUTROS		TOTAL	
	VALOR	%	VALOR	%	VALOR	%	VALOR	%
JAN-DEZ 2006	39.189	70,17	8.882	15,90	7.778	13,93	55.849	100,00
JAN	4.383	61,17	1.865	26,03	918	12,81	7.165	100,00
FEV	3.901	76,59	392	7,69	801	15,72	5.093	100,00
MAR	5.328	82,98	364	5,67	729	11,35	6.421	100,00
ABR	4.205	63,26	1.709	25,71	733	11,03	6.647	100,00
MAI	3.529	78,44	380	8,44	590	13,12	4.499	100,00
JUN	3.799	79,95	327	6,89	625	13,16	4.752	100,00
JUL	3.690	59,82	1.856	30,08	623	10,10	6.169	100,00
AGO	4.054	78,46	409	7,91	704	13,63	5.167	100,00
SET	3.694	79,28	360	7,73	605	12,99	4.659	100,00
OUT	4.197	59,02	2.135	30,03	779	10,96	7.111	100,00
NOV	5.074	79,86	464	7,30	816	12,84	6.353	100,00
JAN-NOV 2007	45.853	71,60	10.261	16,02	7.923	12,37	64.037	100,00

f) ARRECAÇÃO DOS RENDIMENTOS DE CAPITAL

ARRECAÇÃO DE IRRF-RENDIMENTOS DE CAPITAL PERÍODO: JANEIRO A NOVEMBRO - 2007/2006 (A PREÇOS CORRENTES)

UNIDADE: R\$ MILHÕES

MÊS	FUNDOS DE RENDA FIXA		OPERAÇÕES DE SWAP		JUROS REMUN. CAP. PRÓPRIO		APLICAÇÃO DE RENDA FIXA (PF e PJ)		OUTRAS		TOTAL	
	2007	2006	2007	2006	2007	2006	2007	2006	2007	2006	2007	2006
JAN	108	119	96	46	924	999	631	644	123	100	1.882	1.907
FEV	122	215	46	63	127	46	485	537	137	124	916	984
MAR	150	159	40	39	105	143	494	449	136	109	924	899
ABR	214	251	62	105	134	194	610	567	160	129	1.180	1.245
MAI	213	254	31	49	136	150	561	513	182	139	1.123	1.105
JUN	3.719	3.795	60	71	55	109	570	574	163	134	4.567	4.682
JUL	118	109	45	49	194	178	576	495	173	123	1.106	954
AGO	147	202	55	38	107	134	564	503	182	116	1.056	993
SET	177	182	66	32	77	165	529	458	180	121	1.029	958
OUT	185	195	63	56	368	391	523	516	229	118	1.368	1.276
NOV	213	237	60	45	120	47	574	526	212	129	1.179	984
JAN-NOV	5.365	5.719	624	594	2.346	2.554	6.117	5.781	1.878	1.340	16.330	15.988
VAR.% 2007 2006	(6,19)		5,02		(8,14)		5,82		40,15		2,14	

g) ARRECAÇÃO PREVIDENCIÁRIA - REPASSES

A tabela seguinte apresenta a receita previdenciária originária de repasses, do período de janeiro a novembro de 2006 e 2007. O repasse do SIMPLES representa 90,23% do total.

ARRECAÇÃO PREVIDENCIÁRIA - REPASSES PERÍODO: 2007/2006

UNIDADE: R\$ MILHÕES

REPASSES	PREÇOS CORRENTES		VARIACÃO %		
	2007 [A]	2006 [B]	[A]/[B]	[A]/[B] (IPCA)	[A]/[B] (IGP-DI)
SIMPLES /PAES/PAEX	8.313.435	7.329.479	13,42	9,55	8,34
Fundo de Incentivo ao Ensino Superior - FIES	636.849	627.277	1,53	(1,99)	(2,91)
Programa de Recuperação Fiscal - REFIS	263.074	302.692	(13,09)	(16,12)	(17,14)
Fundo Nacional de Saúde - FNS	183	1.114	(83,61)	(84,15)	(84,31)
Certificados da Dívida Pública - CDP	-	-	-	-	-
TOTAL REPASSES	9.213.541	8.260.562	11,54	7,72	6,54

Fonte: Fluxo de Caixa do INSS

Brasília, 20 de dezembro de 2007.
Coordenação-Geral de Previsão e Análise

TABELA I
ARRECAÇÃO DAS RECEITAS FEDERAIS
PERÍODO: OUTUBRO E NOVEMBRO DE 2007 E NOVEMBRO DE 2006
(A PREÇOS CORRENTES)

UNIDADE: R\$ MILHÕES

RECEITAS	2007		2006	VARIÇÃO (%)	
	NOVEMBRO	OUTUBRO	NOVEMBRO	NOV/07 OUT/07	NOV/07 NOV/06
IMPOSTO SOBRE IMPORTAÇÃO	1.200	1.242	969	(3,34)	23,88
I.P.I-TOTAL	3.140	3.308	2.610	(5,06)	20,34
I.P.I-FUMO	290	267	208	8,39	39,34
I.P.I-BEBIDAS	236	223	217	5,82	8,60
I.P.I-AUTOMÓVEIS	387	502	374	(22,78)	3,57
I.P.I-VINCULADO À IMPORTAÇÃO	736	792	605	(7,07)	21,67
I.P.I-OUTROS	1.492	1.524	1.206	(2,13)	23,72
IMPOSTO SOBRE A RENDA-TOTAL	13.893	14.174	9.639	(1,99)	44,13
I.RENDA-PESSOA FÍSICA	1.387	997	401	39,04	245,98
I.RENDA-PESSOA JURÍDICA	6.353	7.111	3.634	(10,66)	74,81
ENTIDADES FINANCEIRAS	1.809	821	752	120,37	140,36
DEMAIS EMPRESAS	4.544	6.291	2.882	(27,76)	57,69
I.RENDA-RETIDO NA FONTE	6.153	6.065	5.604	1,44	9,79
I.R.R.F-RENDIMENTOS DO TRABALHO	4.114	3.326	3.641	23,71	12,99
I.R.R.F-RENDIMENTOS DE CAPITAL	1.179	1.368	984	(13,80)	19,85
I.R.R.F-REMESSAS PARA O EXTERIOR	451	907	592	(50,27)	(23,84)
I.R.R.F-OUTROS RENDIMENTOS	408	465	387	(12,09)	5,63
IOF - I. S/ OPERAÇÕES FINANCEIRAS	683	669	574	2,18	19,03
ITR - I. TERRITORIAL RURAL	33	43	31	(23,23)	6,31
CPMF - CONTRIB. MOVIMENTAÇÃO FINANCEIRA	3.149	2.996	2.755	5,12	14,28
COFINS - CONTRIB. P/ A SEGURIDADE SOCIAL	9.574	8.957	8.071	6,88	18,63
ENTIDADES FINANCEIRAS	536	469	408	14,28	31,46
DEMAIS EMPRESAS	9.038	8.488	7.663	6,48	17,95
CONTRIBUIÇÃO PARA O PIS/PASEP	2.504	2.285	2.105	9,57	18,94
ENTIDADES FINANCEIRAS	109	98	67	12,16	63,63
DEMAIS EMPRESAS	2.395	2.188	2.039	9,45	17,47
CSLL - CONTRIB. SOCIAL S/ LUCRO LÍQUIDO	2.933	3.758	1.971	(21,95)	48,80
ENTIDADES FINANCEIRAS	556	279	261	98,79	113,15
DEMAIS EMPRESAS	2.377	3.478	1.710	(31,66)	38,99
CIDE-COMBUSTÍVEIS	735	637	702	15,44	4,72
CONTRIBUIÇÃO PARA O FUNDAF	35	38	31	(6,81)	13,89
OUTRAS RECEITAS ADMINISTRADAS	670	827	452	(18,95)	48,11
SUBTOTAL [A]	38.550	38.933	29.910	(0,98)	28,89
RECEITA PREVIDENCIÁRIA [B]	12.946	12.920	11.178	0,20	15,81
PRÓPRIA	11.755	11.721	10.356	0,29	13,50
DEMAIS	1.191	1.199	822	(0,65)	44,93
RECEITA ADMINISTRADA PELA RFB [C]=[A]+[B]	51.496	51.853	41.089	(0,69)	25,33
DEMAIS RECEITAS [D]	918	2.926	896	(68,62)	2,47
TOTAL GERAL DAS RECEITAS [E]=[C]+[D]	52.414	54.779	41.985	(4,32)	24,84

TABELA I-A
ARRECAÇÃO DAS RECEITAS FEDERAIS
PERÍODO: OUTUBRO E NOVEMBRO DE 2007 E NOVEMBRO DE 2006
(A PREÇOS DE NOVEMBRO/07 - IPCA)

UNIDADE: R\$ MILHÕES

RECEITAS	2007		2006	VARIÇÃO (%)	
	NOVEMBRO	OUTUBRO	NOVEMBRO	NOV/07 OUT/07	NOV/07 NOV/06
IMPOSTO SOBRE IMPORTAÇÃO	1.200	1.247	1.009	(3,71)	18,90
I.P.I-TOTAL	3.140	3.320	2.719	(5,42)	15,50
I.P.I-FUMO	290	268	216	7,98	33,74
I.P.I-BEBIDAS	236	223	226	5,42	4,23
I.P.I-AUTOMÓVEIS	387	504	390	(23,07)	(0,59)
I.P.I-VINCULADO À IMPORTAÇÃO	736	795	630	(7,42)	16,78
I.P.I-OUTROS	1.492	1.530	1.256	(2,50)	18,74
IMPOSTO SOBRE A RENDA-TOTAL	13.893	14.228	10.043	(2,36)	38,34
I.RENDA-PESSOA FÍSICA	1.387	1.001	418	38,51	232,08
I.RENDA-PESSOA JURÍDICA	6.353	7.139	3.786	(11,00)	67,78
ENTIDADES FINANCEIRAS	1.809	824	784	119,54	130,70
DEMAIS EMPRESAS	4.544	6.315	3.003	(28,03)	51,36
I.RENDA-RETIDO NA FONTE	6.153	6.088	5.839	1,06	5,38
I.R.R.F-RENDIMENTOS DO TRABALHO	4.114	3.338	3.794	23,24	8,45
I.R.R.F-RENDIMENTOS DE CAPITAL	1.179	1.373	1.025	(14,13)	15,03
I.R.R.F-REMESSAS PARA O EXTERIOR	451	911	617	(50,46)	(26,90)
I.R.R.F-OUTROS RENDIMENTOS	408	466	403	(12,43)	1,38
IOF - I. S/ OPERAÇÕES FINANCEIRAS	683	671	598	1,79	14,24
ITR - I. TERRITORIAL RURAL	33	43	32	(23,52)	2,03
CPMF - CONTRIB. MOVIMENTAÇÃO FINANCEIRA	3.149	3.007	2.871	4,72	9,69
COFINS - CONTRIB. P/ A SEGURIDADE SOCIAL	9.574	8.992	8.409	6,48	13,86
ENTIDADES FINANCEIRAS	536	471	425	13,85	26,18
DEMAIS EMPRESAS	9.038	8.520	7.983	6,07	13,21
CONTRIBUIÇÃO PARA O PIS/PASEP	2.504	2.294	2.194	9,16	14,16
ENTIDADES FINANCEIRAS	109	98	70	11,74	57,06
DEMAIS EMPRESAS	2.395	2.196	2.124	9,04	12,75
CSLL - CONTRIB. SOCIAL S/ LUCRO LÍQUIDO	2.933	3.772	2.053	(22,25)	42,82
ENTIDADES FINANCEIRAS	556	281	272	98,04	104,58
DEMAIS EMPRESAS	2.377	3.491	1.782	(31,91)	33,41
CIDE-COMBUSTÍVEIS	735	639	731	15,00	0,51
CONTRIBUIÇÃO PARA O FUNDAF	35	38	32	(7,16)	9,31
OUTRAS RECEITAS ADMINISTRADAS	670	830	471	(19,26)	42,16
SUBTOTAL [A]	38.550	39.081	31.163	(1,36)	23,71
RECEITA PREVIDENCIÁRIA [B]	12.946	12.969	11.646	(0,18)	11,16
PRÓPRIA	11.755	11.766	10.790	(0,09)	8,94
DEMAIS	1.191	1.204	856	(1,03)	39,11
RECEITA ADMINISTRADA PELA RFB [C]=[A]+[B]	51.496	52.050	42.809	(1,06)	20,29
DEMAIS RECEITAS [D]	918	2.937	934	(68,74)	(1,65)
TOTAL GERAL DAS RECEITAS [E]=[C]+[D]	52.414	54.987	43.743	(4,68)	19,82

TABELA I-B
ARRECAÇÃO DAS RECEITAS FEDERAIS
PERÍODO: OUTUBRO E NOVEMBRO DE 2007 E NOVEMBRO DE 2006
(A PREÇOS DE NOVEMBRO/07 - IGP-DI)

UNIDADE: R\$ MILHÕES

RECEITAS	2007		2006	VARIÇÃO (%)	
	NOVEMBRO	OUTUBRO	NOVEMBRO	NOV/07 OUT/07	NOV/07 NOV/06
IMPOSTO SOBRE IMPORTAÇÃO	1.200	1.255	1.033	(4,35)	16,20
I.P.I-TOTAL	3.140	3.342	2.782	(6,05)	12,88
I.P.I-FUMO	290	270	222	7,26	30,70
I.P.I-BEBIDAS	236	225	231	4,72	1,86
I.P.I-AUTOMÓVEIS	387	507	399	(23,58)	(2,85)
I.P.I-VINCULADO À IMPORTAÇÃO	736	800	645	(8,03)	14,12
I.P.I-OUTROS	1.492	1.540	1.285	(3,15)	16,04
IMPOSTO SOBRE A RENDA-TOTAL	13.893	14.323	10.276	(3,00)	35,19
I.RENDA-PESSOA FÍSICA	1.387	1.008	427	37,59	224,53
I.RENDA-PESSOA JURÍDICA	6.353	7.186	3.875	(11,59)	63,97
ENTIDADES FINANCEIRAS	1.809	829	802	118,08	125,46
DEMAIS EMPRESAS	4.544	6.357	3.072	(28,51)	47,91
I.RENDA-RETIDO NA FONTE	6.153	6.129	5.974	0,39	2,98
I.R.R.F-RENDIMENTOS DO TRABALHO	4.114	3.361	3.882	22,42	5,98
I.R.R.F-RENDIMENTOS DE CAPITAL	1.179	1.382	1.049	(14,70)	12,42
I.R.R.F-REMESSAS PARA O EXTERIOR	451	917	632	(50,79)	(28,57)
I.R.R.F-OUTROS RENDIMENTOS	408	469	412	(13,01)	(0,92)
IOF - I. S/ OPERAÇÕES FINANCEIRAS	683	676	612	1,11	11,65
ITR - I. TERRITORIAL RURAL	33	43	33	(24,03)	(0,29)
CPMF - CONTRIB. MOVIMENTAÇÃO FINANCEIRA	3.149	3.027	2.938	4,02	7,19
COFINS - CONTRIB. P/ A SEGURIDADE SOCIAL	9.574	9.052	8.604	5,77	11,27
ENTIDADES FINANCEIRAS	536	474	435	13,10	23,31
DEMAIS EMPRESAS	9.038	8.577	8.169	5,37	10,63
CONTRIBUIÇÃO PARA O PIS/PASEP	2.504	2.309	2.245	8,43	11,56
ENTIDADES FINANCEIRAS	109	99	71	11,00	53,48
DEMAIS EMPRESAS	2.395	2.211	2.173	8,32	10,19
CSSL - CONTRIB. SOCIAL S/ LUCRO LÍQUIDO	2.933	3.797	2.101	(22,76)	39,57
ENTIDADES FINANCEIRAS	556	282	278	96,73	99,93
DEMAIS EMPRESAS	2.377	3.515	1.823	(32,37)	30,37
CIDE-COMBUSTÍVEIS	735	644	749	14,24	(1,77)
CONTRIBUIÇÃO PARA O FUNDAF	35	38	33	(7,78)	6,82
OUTRAS RECEITAS ADMINISTRADAS	670	835	482	(19,80)	38,93
SUBTOTAL [A]	38.550	39.342	31.888	(2,01)	20,89
RECEITA PREVIDENCIÁRIA [B]	12.946	13.056	11.917	(0,84)	8,63
PRÓPRIA	11.755	11.844	11.041	(0,75)	6,46
DEMAIS	1.191	1.212	876	(1,69)	35,95
RECEITA ADMINISTRADA PELA RFB [C]=[A]+[B]	51.496	52.397	43.805	(1,72)	17,56
DEMAIS RECEITAS [D]	918	2.957	955	(68,95)	(3,89)
TOTAL GERAL DAS RECEITAS [E]=[C]+[D]	52.414	55.354	44.760	(5,31)	17,10

TABELA II
ARRECAÇÃO DAS RECEITAS FEDERAIS
PERÍODO: JANEIRO A NOVEMBRO - 2007/2006
(A PREÇOS CORRENTES)

UNIDADE: R\$ MILHÕES

RECEITAS	2007 [A]	2006 [B]	VAR. (%) [A]/[B]	PARTICIPAÇÃO (%)	
				2007	2006
IMPOSTO SOBRE IMPORTAÇÃO	11.205	9.170	22,19	2,09	1,96
I.P.I-TOTAL	30.241	25.390	19,11	5,63	5,44
I.P.I-FUMO	2.492	2.189	13,82	0,46	0,47
I.P.I-BEBIDAS	2.274	2.334	(2,55)	0,42	0,50
I.P.I-AUTOMÓVEIS	4.594	3.818	20,33	0,86	0,82
I.P.I-VINCULADO À IMPORTAÇÃO	7.017	5.567	26,05	1,31	1,19
I.P.I-OUTROS	13.863	11.481	20,74	2,58	2,46
IMPOSTO SOBRE A RENDA-TOTAL	141.571	119.829	18,14	26,36	25,66
I.RENDA-PESSOA FÍSICA	12.595	8.054	56,38	2,34	1,72
I.RENDA-PESSOA JURÍDICA	64.037	52.445	22,10	11,92	11,23
ENTIDADES FINANCEIRAS	12.243	8.531	43,52	2,28	1,83
DEMAIS EMPRESAS	51.793	43.914	17,94	9,64	9,40
I.RENDA-RETIDO NA FONTE	64.939	59.330	9,45	12,09	12,70
I.R.R.F-RENDIMENTOS DO TRABALHO	37.423	32.798	14,10	6,97	7,02
I.R.R.F-RENDIMENTOS DE CAPITAL	16.330	15.988	2,14	3,04	3,42
I.R.R.F-REMESSAS PARA O EXTERIOR	6.681	6.418	4,10	1,24	1,37
I.R.R.F-OUTROS RENDIMENTOS	4.506	4.126	9,19	0,84	0,88
IOF - I. S/ OPERAÇÕES FINANCEIRAS	7.013	6.113	14,73	1,31	1,31
ITR - I. TERRITORIAL RURAL	351	316	10,96	0,07	0,07
CPMF - CONTRIB. MOVIMENTAÇÃO FINANCEIRA	32.798	28.784	13,94	6,11	6,16
COFINS - CONTRIB. P/ A SEGURIDADE SOCIAL	92.860	82.801	12,15	17,29	17,73
ENTIDADES FINANCEIRAS	5.041	4.337	16,23	0,94	0,93
DEMAIS EMPRESAS	87.819	78.464	11,92	16,35	16,80
CONTRIBUIÇÃO PARA O PIS/PASEP	24.225	21.871	10,76	4,51	4,68
ENTIDADES FINANCEIRAS	996	812	22,76	0,19	0,17
DEMAIS EMPRESAS	23.229	21.059	10,30	4,32	4,51
CSLL - CONTRIB. SOCIAL S/ LUCRO LÍQUIDO	31.494	26.165	20,37	5,86	5,60
ENTIDADES FINANCEIRAS	4.288	2.713	58,08	0,80	0,58
DEMAIS EMPRESAS	27.205	23.452	16,00	5,06	5,02
CIDE-COMBUSTÍVEIS	7.282	7.145	1,91	1,36	1,53
CONTRIBUIÇÃO PARA O FUNDAF	337	308	9,69	0,06	0,07
OUTRAS RECEITAS ADMINISTRADAS	7.854	4.320	81,81	1,46	0,92
SUBTOTAL [A]	387.230	332.211	16,56	72,09	71,13
RECEITA PREVIDENCIÁRIA [B]	133.259	115.406	15,47	24,81	24,71
PRÓPRIA	120.831	106.547	13,41	22,49	22,81
DEMAIS	12.428	8.859	40,29	2,31	1,90
RECEITA ADMINISTRADA PELA RFB [C]=[A]+[B]	520.489	447.617	16,28	96,90	95,84
DEMAIS RECEITAS [D]	16.672	19.433	(14,21)	3,10	4,16
TOTAL GERAL DAS RECEITAS [E]=[C]+[D]	537.161	467.050	15,01	100,00	100,00

TABELA II-A
ARRECAÇÃO DAS RECEITAS FEDERAIS
PERÍODO: JANEIRO A NOVEMBRO - 2007/2006
(A PREÇOS DE NOVEMBRO/07 - IPCA)

UNIDADE: R\$ MILHÕES

RECEITAS	2007 [A]	2006 [B]	VAR. (%) [A]/[B]	PARTICIPAÇÃO (%)	
				2007	2006
IMPOSTO SOBRE IMPORTAÇÃO	11.369	9.642	17,91	2,08	1,96
I.P.I-TOTAL	30.684	26.698	14,93	5,63	5,44
I.P.I-FUMO	2.528	2.303	9,77	0,46	0,47
I.P.I-BEBIDAS	2.310	2.455	(5,90)	0,42	0,50
I.P.I-AUTOMÓVEIS	4.661	4.015	16,09	0,85	0,82
I.P.I-VINCULADO À IMPORTAÇÃO	7.119	5.853	21,64	1,31	1,19
I.P.I-OUTROS	14.066	12.073	16,51	2,58	2,46
IMPOSTO SOBRE A RENDA-TOTAL	143.767	126.048	14,06	26,36	25,66
I.RENDA-PESSOA FÍSICA	12.779	8.470	50,89	2,34	1,72
I.RENDA-PESSOA JURÍDICA	65.052	55.183	17,88	11,93	11,23
ENTIDADES FINANCEIRAS	12.437	8.980	38,50	2,28	1,83
DEMAIS EMPRESAS	52.616	46.203	13,88	9,65	9,41
I.RENDA-RETIDO NA FONTE	65.936	62.395	5,67	12,09	12,70
I.R.R.F-RENDIMENTOS DO TRABALHO	37.985	34.481	10,16	6,97	7,02
I.R.R.F-RENDIMENTOS DE CAPITAL	16.593	16.831	(1,41)	3,04	3,43
I.R.R.F-REMESSAS PARA O EXTERIOR	6.784	6.746	0,55	1,24	1,37
I.R.R.F-OUTROS RENDIMENTOS	4.573	4.337	5,45	0,84	0,88
IOF - I. S/ OPERAÇÕES FINANCEIRAS	7.120	6.428	10,76	1,31	1,31
ITR - I. TERRITORIAL RURAL	354	331	6,72	0,06	0,07
CPMF - CONTRIB. MOVIMENTAÇÃO FINANCEIRA	33.302	30.270	10,02	6,11	6,16
COFINS - CONTRIB. P/ A SEGURIDADE SOCIAL	94.262	87.083	8,24	17,28	17,73
ENTIDADES FINANCEIRAS	5.117	4.564	12,12	0,94	0,93
DEMAIS EMPRESAS	89.146	82.520	8,03	16,35	16,80
CONTRIBUIÇÃO PARA O PIS/PASEP	24.595	23.003	6,92	4,51	4,68
ENTIDADES FINANCEIRAS	1.011	854	18,43	0,19	0,17
DEMAIS EMPRESAS	23.584	22.149	6,48	4,32	4,51
CSLL - CONTRIB. SOCIAL S/ LUCRO LÍQUIDO	31.989	27.528	16,20	5,87	5,60
ENTIDADES FINANCEIRAS	4.359	2.856	52,60	0,80	0,58
DEMAIS EMPRESAS	27.630	24.672	11,99	5,07	5,02
CIDE-COMBUSTÍVEIS	7.394	7.514	(1,59)	1,36	1,53
CONTRIBUIÇÃO PARA O FUNDAF	342	323	5,88	0,06	0,07
OUTRAS RECEITAS ADMINISTRADAS	7.969	4.541	75,50	1,46	0,92
SUBTOTAL [A]	393.147	349.409	12,52	72,09	71,13
RECEITA PREVIDENCIÁRIA [B]	135.287	121.364	11,47	24,81	24,71
PRÓPRIA	122.666	112.042	9,48	22,49	22,81
DEMAIS	12.622	9.322	35,40	2,31	1,90
RECEITA ADMINISTRADA PELA RFB [C]=[A]+[B]	528.435	470.774	12,25	96,89	95,84
DEMAIS RECEITAS [D]	16.941	20.442	(17,13)	3,11	4,16
TOTAL GERAL DAS RECEITAS [E]=[C]+[D]	545.375	491.216	11,03	100,00	100,00

TABELA II-B
ARRECAÇÃO DAS RECEITAS FEDERAIS
PERÍODO: JANEIRO A NOVEMBRO - 2007/2006
(A PREÇOS DE NOVEMBRO/07 - IGP-DI)

UNIDADE: R\$ MILHÕES

RECEITAS	2007 [A]	2006 [B]	VAR. (%) [A]/[B]	PARTICIPAÇÃO (%)	
				2007	2006
IMPOSTO SOBRE IMPORTAÇÃO	11.612	9.972	16,45	2,08	1,96
I.P.I-TOTAL	31.341	27.612	13,51	5,62	5,43
I.P.I-FUMO	2.581	2.383	8,31	0,46	0,47
I.P.I-BEBIDAS	2.361	2.539	(7,03)	0,42	0,50
I.P.I-AUTOMÓVEIS	4.762	4.153	14,66	0,85	0,82
I.P.I-VINCULADO À IMPORTAÇÃO	7.271	6.053	20,13	1,30	1,19
I.P.I-OUTROS	14.366	12.484	15,08	2,58	2,46
IMPOSTO SOBRE A RENDA-TOTAL	146.980	130.445	12,68	26,37	25,67
I.RENDA-PESSOA FÍSICA	13.071	8.790	48,71	2,35	1,73
I.RENDA-PESSOA JURÍDICA	66.487	57.108	16,42	11,93	11,24
ENTIDADES FINANCEIRAS	12.708	9.298	36,68	2,28	1,83
DEMAIS EMPRESAS	53.779	47.810	12,48	9,65	9,41
I.RENDA-RETIDO NA FONTE	67.422	64.547	4,45	12,10	12,70
I.R.R.F-RENDIMENTOS DO TRABALHO	38.818	35.675	8,81	6,96	7,02
I.R.R.F-RENDIMENTOS DE CAPITAL	16.995	17.412	(2,39)	3,05	3,43
I.R.R.F-REMESSAS PARA O EXTERIOR	6.934	6.974	(0,57)	1,24	1,37
I.R.R.F-OUTROS RENDIMENTOS	4.675	4.486	4,21	0,84	0,88
IOF - I. S/ OPERAÇÕES FINANCEIRAS	7.277	6.650	9,42	1,31	1,31
ITR - I. TERRITORIAL RURAL	358	342	4,88	0,06	0,07
CPMF - CONTRIB. MOVIMENTAÇÃO FINANCEIRA	34.043	31.318	8,70	6,11	6,16
COFINS - CONTRIB. P/ A SEGURIDADE SOCIAL	96.319	90.079	6,93	17,28	17,73
ENTIDADES FINANCEIRAS	5.228	4.721	10,73	0,94	0,93
DEMAIS EMPRESAS	91.091	85.357	6,72	16,34	16,80
CONTRIBUIÇÃO PARA O PIS/PASEP	25.134	23.797	5,62	4,51	4,68
ENTIDADES FINANCEIRAS	1.033	884	16,97	0,19	0,17
DEMAIS EMPRESAS	24.101	22.914	5,18	4,32	4,51
CSLL - CONTRIB. SOCIAL S/ LUCRO LÍQUIDO	32.694	28.482	14,79	5,87	5,60
ENTIDADES FINANCEIRAS	4.456	2.957	50,68	0,80	0,58
DEMAIS EMPRESAS	28.238	25.525	10,63	5,07	5,02
CIDE-COMBUSTÍVEIS	7.558	7.774	(2,77)	1,36	1,53
CONTRIBUIÇÃO PARA O FUNDAF	350	335	4,58	0,06	0,07
OUTRAS RECEITAS ADMINISTRADAS	8.139	4.693	73,42	1,46	0,92
SUBTOTAL [A]	401.805	361.498	11,15	72,09	71,13
RECEITA PREVIDENCIÁRIA [B]	138.274	125.550	10,13	24,81	24,71
PRÓPRIA	125.375	115.910	8,17	22,49	22,81
DEMAIS	12.900	9.641	33,81	2,31	1,90
RECEITA ADMINISTRADA PELA RFB [C]=[A]+[B]	540.079	487.048	10,89	96,89	95,84
DEMAIS RECEITAS [D]	17.318	21.148	(18,11)	3,11	4,16
TOTAL GERAL DAS RECEITAS [E]=[C]+[D]	557.397	508.196	9,68	100,00	100,00

TABELA III
ARRECAÇÃO DAS RECEITAS FEDERAIS
PERÍODO: JANEIRO DE 2003 A NOVEMBRO DE 2007

(A PREÇOS CORRENTES)

UNIDADE: R\$ MILHÕES

MÊS	I. Renda	IPI (Exceto IPI-Vinculado)	I. Importação e IPI-Vinculado	Contribuições (*)	Receita Previdenciária	Outros	Receita Administrada pela RFB	Demais Receitas	Total Geral
JAN	8.875	986	1.168	11.273	6.682	739	29.723	2.531	32.254
FEV	7.007	1.283	1.182	9.110	6.522	611	25.713	1.138	26.852
MAR	6.552	1.136	1.085	9.258	5.904	685	24.620	1.097	25.717
ABR	9.049	1.186	1.064	10.023	6.514	758	28.594	2.808	31.402
MAIO	8.284	1.112	951	9.882	6.378	662	27.269	979	28.248
JUN	6.081	1.206	907	9.380	6.604	657	24.836	1.001	25.837
JUL	7.959	1.137	1.017	10.088	6.949	980	28.131	1.979	30.110
AGO	6.135	1.215	949	9.424	6.951	893	25.568	1.011	26.579
SET	6.475	1.247	1.068	9.737	7.071	1.005	26.605	1.090	27.695
OUT	8.513	1.248	1.107	11.194	7.504	1.007	30.573	2.259	32.832
NOV	7.940	1.419	1.059	10.844	7.079	921	29.262	1.235	30.496
DEZ	8.798	1.602	1.045	11.670	12.560	1.085	36.760	1.226	37.986
TOTAL 2003	91.669	14.776	12.602	121.882	86.719	10.003	337.653	18.354	356.007
JAN	10.191	1.045	969	12.643	6.803	925	32.575	2.245	34.821
FEV	7.583	1.429	819	10.925	7.562	815	29.134	1.017	30.151
MAR	7.965	1.258	1.207	11.462	7.705	938	30.535	1.066	31.601
ABR	9.273	1.479	1.192	11.711	7.739	848	32.243	2.227	34.470
MAIO	6.982	1.440	1.068	12.516	7.785	912	30.703	1.132	31.835
JUN	7.468	1.401	1.286	13.068	8.460	1.086	32.768	1.322	34.090
JUL	8.662	1.512	1.297	12.790	8.067	881	33.209	2.647	35.856
AGO	7.380	1.628	1.319	12.801	8.180	935	32.244	1.392	33.636
SET	7.981	1.575	1.327	13.097	8.158	1.192	33.330	1.582	34.912
OUT	8.799	1.303	1.259	13.363	8.338	907	33.969	3.348	37.318
NOV	6.699	1.651	1.395	12.521	8.280	1.004	31.550	2.097	33.647
DEZ	12.160	1.725	1.238	14.058	14.136	1.133	44.450	1.993	46.443
TOTAL 2004	101.144	17.446	14.375	150.954	101.214	11.577	396.710	22.069	418.779
JAN	10.257	1.767	1.153	15.138	8.508	759	37.582	2.619	40.200
FEV	8.051	1.506	1.011	12.908	8.514	662	32.651	797	33.448
MAR	9.535	1.518	1.243	13.195	8.790	845	35.127	880	36.006
ABR	11.166	1.819	1.144	14.313	8.855	747	38.044	2.431	40.475
MAIO	8.714	1.714	1.170	13.392	8.765	778	34.533	965	35.498
JUN	12.669	1.529	1.179	14.108	9.119	858	39.462	772	40.235
JUL	9.491	1.724	1.161	14.662	9.145	990	37.174	2.534	39.707
AGO	9.395	1.713	1.368	14.371	9.651	1.102	37.599	850	38.449
SET	8.648	1.791	1.219	14.102	9.529	1.000	36.290	879	37.169
OUT	10.424	1.810	1.192	15.079	9.322	852	38.680	2.900	41.580
NOV	9.771	1.956	1.270	14.784	9.731	910	38.422	914	39.335
DEZ	15.864	2.186	1.257	15.511	15.966	950	51.734	813	52.546
TOTAL 2005	123.985	21.032	14.367	171.563	115.897	10.453	457.297	17.352	474.649
JAN	10.954	1.813	1.275	16.259	9.831	886	41.018	2.636	43.654
FEV	9.459	1.707	1.025	13.558	9.968	855	36.571	967	37.539
MAR	10.439	1.542	1.295	14.203	10.039	858	38.375	863	39.238
ABR	12.920	1.816	1.111	15.231	9.929	873	41.880	3.025	44.905
MAIO	9.442	1.540	1.343	14.394	10.266	926	37.912	1.069	38.981
JUN	14.232	1.720	1.286	14.764	10.548	980	43.529	1.033	44.562
JUL	10.641	1.708	1.296	15.234	10.370	962	40.211	3.104	43.315
AGO	9.588	1.811	1.739	15.013	10.897	1.101	40.149	1.048	41.197
SET	10.716	2.220	1.378	16.289	11.223	1.353	43.178	1.520	44.699
OUT	11.798	1.942	1.415	16.216	11.156	1.176	43.703	3.272	46.975
NOV	9.639	2.004	1.574	15.604	11.178	1.088	41.089	896	41.985
DEZ	16.663	2.178	1.457	16.201	17.732	1.142	55.373	935	56.308
TOTAL 2006	136.492	22.001	16.194	182.967	133.138	12.198	502.989	20.368	523.358
JAN	13.107	1.929	1.458	17.965	11.303	1.401	47.162	2.722	49.884
FEV	10.581	1.837	1.295	15.063	11.163	1.028	40.967	789	41.755
MAR	12.684	1.727	1.631	15.701	11.630	1.093	44.467	767	45.234
ABR	15.114	2.035	1.466	17.273	11.617	1.183	48.688	2.363	51.051
MAIO	11.476	1.831	1.646	15.706	11.933	2.011	44.601	829	45.430
JUN	14.577	2.208	1.504	16.808	12.005	1.111	48.212	867	49.079
JUL	12.758	2.078	1.616	17.837	12.356	1.153	47.797	2.605	50.402
AGO	11.870	2.247	1.910	17.126	12.957	1.561	47.671	982	48.653
SET	11.338	2.414	1.726	17.651	12.430	2.016	47.576	904	48.480
OUT	14.174	2.516	2.034	18.633	12.920	1.576	51.853	2.926	54.779
NOV	13.893	2.404	1.936	18.895	12.946	1.421	51.496	918	52.414
JAN-NOV 2007	141.571	23.224	18.222	188.658	133.259	15.556	520.489	16.672	537.161

(*) CPMF, COFINS, PIS/PASEP, CSLL e CIDE-COMBUSTÍVEIS.

TABELA III-A
ARRECAÇÃO DAS RECEITAS FEDERAIS
PERÍODO: JANEIRO DE 2003 A NOVEMBRO DE 2007

(A PREÇOS DE NOVEMBRO/07 - IPCA)

UNIDADE: R\$ MILHÕES

MÊS	I. Renda	IPI (Exceto IPI-Vinculado)	I. Importação e IPI-Vinculado	Contribuições (*)	Receita Previdenciária	Outros	Receita Administrada pela RFB	Demais Receitas	Total Geral
JAN	11.538	1.282	1.518	14.656	8.687	961	38.642	3.291	41.933
FEV	8.969	1.642	1.513	11.661	8.348	781	32.913	1.457	34.370
MAR	8.284	1.436	1.372	11.706	7.465	867	31.130	1.387	32.517
ABR	11.333	1.485	1.332	12.551	8.158	949	35.808	3.517	39.325
MAIO	10.312	1.384	1.183	12.300	7.939	824	33.942	1.219	35.160
JUN	7.580	1.504	1.130	11.693	8.233	819	30.960	1.248	32.207
JUL	9.902	1.414	1.266	12.550	8.645	1.219	34.997	2.462	37.459
AGO	7.607	1.506	1.177	11.684	8.619	1.108	31.701	1.254	32.955
SET	7.966	1.534	1.314	11.980	8.700	1.237	32.731	1.341	34.072
OUT	10.444	1.531	1.358	13.732	9.205	1.235	37.505	2.771	40.276
NOV	9.708	1.735	1.294	13.257	8.654	1.126	35.774	1.509	37.284
DEZ	10.700	1.949	1.271	14.193	15.277	1.319	44.709	1.491	46.200
TOTAL 2003	114.343	18.402	15.730	151.964	107.930	12.445	420.813	22.946	443.759
JAN	12.302	1.261	1.169	15.260	8.212	1.116	39.321	2.710	42.031
FEV	9.098	1.715	983	13.107	9.073	978	34.954	1.220	36.173
MAR	9.511	1.502	1.442	13.687	9.201	1.120	36.463	1.273	37.735
ABR	11.033	1.760	1.418	13.933	9.208	1.008	38.360	2.650	41.010
MAIO	8.265	1.705	1.264	14.815	9.216	1.080	36.343	1.340	37.683
JUN	8.777	1.647	1.511	15.359	9.943	1.277	38.514	1.554	40.068
JUL	10.089	1.762	1.510	14.897	9.396	1.027	38.680	3.083	41.764
AGO	8.537	1.883	1.526	14.807	9.463	1.082	37.299	1.611	38.909
SET	9.202	1.816	1.530	15.100	9.406	1.374	38.428	1.824	40.252
OUT	10.100	1.496	1.445	15.340	9.571	1.042	38.994	3.843	42.837
NOV	7.637	1.882	1.590	14.274	9.440	1.145	35.969	2.391	38.360
DEZ	13.745	1.949	1.399	15.890	15.978	1.281	50.243	2.253	52.495
TOTAL 2004	118.296	20.377	16.788	176.471	118.106	13.529	463.567	25.751	489.318
JAN	11.526	1.986	1.296	17.012	9.562	853	42.235	2.943	45.178
FEV	8.995	1.682	1.129	14.421	9.512	740	36.478	890	37.368
MAR	10.588	1.686	1.380	14.653	9.761	938	39.006	977	39.983
ABR	12.292	2.002	1.259	15.757	9.748	823	41.882	2.676	44.558
MAIO	9.546	1.877	1.281	14.671	9.603	852	37.831	1.057	38.888
JUN	13.882	1.675	1.292	15.459	9.992	940	43.240	846	44.086
JUL	10.374	1.884	1.269	16.025	9.996	1.082	40.630	2.769	43.399
AGO	10.251	1.869	1.493	15.680	10.531	1.202	41.026	927	41.953
SET	9.404	1.948	1.326	15.333	10.362	1.087	39.459	956	40.415
OUT	11.250	1.954	1.287	16.274	10.060	920	41.745	3.130	44.874
NOV	10.488	2.100	1.363	15.868	10.444	976	41.239	981	42.219
DEZ	16.966	2.338	1.344	16.589	17.076	1.016	55.328	869	56.197
TOTAL 2005	135.562	23.000	15.720	187.741	126.645	11.430	500.098	19.021	519.119
JAN	11.647	1.928	1.355	17.287	10.453	942	43.610	2.803	46.413
FEV	10.016	1.807	1.085	14.356	10.555	905	38.724	1.024	39.748
MAR	11.007	1.625	1.366	14.974	10.584	904	40.460	909	41.369
ABR	13.593	1.911	1.169	16.024	10.447	918	44.063	3.183	47.246
MAIO	9.924	1.619	1.412	15.130	10.791	973	39.848	1.123	40.972
JUN	14.991	1.811	1.355	15.551	11.110	1.032	45.849	1.088	46.937
JUL	11.187	1.796	1.362	16.015	10.902	1.011	42.273	3.264	45.537
AGO	10.075	1.903	1.827	15.775	11.450	1.157	42.187	1.101	43.288
SET	11.236	2.327	1.445	17.080	11.768	1.419	45.275	1.594	46.869
OUT	12.330	2.030	1.479	16.947	11.659	1.229	45.675	3.419	49.094
NOV	10.043	2.088	1.640	16.258	11.646	1.134	42.809	934	43.743
DEZ	17.277	2.258	1.510	16.799	18.386	1.184	57.416	970	58.386
TOTAL 2006	143.326	23.104	17.005	192.197	139.750	12.808	528.190	21.412	549.601
JAN	13.531	1.991	1.505	18.546	11.669	1.446	48.688	2.810	51.498
FEV	10.875	1.888	1.331	15.483	11.474	1.057	42.107	811	42.918
MAR	12.989	1.768	1.671	16.079	11.909	1.120	45.536	785	46.321
ABR	15.439	2.078	1.498	17.644	11.866	1.209	49.734	2.414	52.148
MAIO	11.690	1.865	1.676	15.998	12.155	2.048	45.433	844	46.277
JUN	14.807	2.243	1.527	17.074	12.195	1.128	48.973	881	49.854
JUL	12.928	2.106	1.638	18.076	12.521	1.169	48.436	2.639	51.076
AGO	11.972	2.266	1.927	17.273	13.069	1.575	48.082	991	49.072
SET	11.416	2.431	1.738	17.771	12.515	2.030	47.900	910	48.810
OUT	14.228	2.525	2.042	18.704	12.969	1.582	52.050	2.937	54.987
NOV	13.893	2.404	1.936	18.895	12.946	1.421	51.496	918	52.414
JAN-NOV 2007	143.767	23.565	18.488	191.542	135.287	15.785	528.435	16.941	545.375

(*) CPMF, COFINS, PIS/PASEP, CSLL e CIDE-COMBUSTÍVEIS.

TABELA III-B
ARRECAÇÃO DAS RECEITAS FEDERAIS
PERÍODO: JANEIRO DE 2003 A NOVEMBRO DE 2007

(A PREÇOS DE NOVEMBRO/07 - IGP-DI)

UNIDADE: R\$ MILHÕES

MÊS	I. Renda	IPI (Exceto IPI-Vinculado)	I. Importação e IPI-Vinculado	Contribuições (*)	Receita Previdenciária	Outros	Receita Administrada pela RFB	Demais Receitas	Total Geral
JAN	11.717	1.302	1.542	14.883	8.821	976	39.241	3.342	42.582
FEV	9.106	1.667	1.536	11.839	8.475	793	33.416	1.479	34.895
MAR	8.375	1.452	1.387	11.835	7.547	876	31.473	1.402	32.875
ABR	11.521	1.510	1.355	12.760	8.294	965	36.404	3.575	39.979
MAIO	10.618	1.425	1.218	12.665	8.175	849	34.951	1.255	36.205
JUN	7.849	1.557	1.171	12.108	8.524	848	32.056	1.292	33.348
JUL	10.294	1.470	1.316	13.047	8.988	1.267	36.382	2.560	38.942
AGO	7.886	1.562	1.220	12.113	8.935	1.148	32.864	1.300	34.164
SET	8.236	1.586	1.359	12.386	8.995	1.279	33.841	1.387	35.228
OUT	10.782	1.581	1.402	14.177	9.503	1.275	38.719	2.861	41.580
NOV	10.008	1.788	1.334	13.667	8.922	1.161	36.881	1.556	38.437
DEZ	11.022	2.008	1.309	14.621	15.737	1.359	46.055	1.536	47.591
TOTAL 2003	117.415	18.907	16.149	156.100	110.916	12.796	432.283	23.544	455.827
JAN	12.667	1.299	1.204	15.714	8.456	1.149	40.489	2.791	43.279
FEV	9.325	1.757	1.007	13.434	9.299	1.002	35.825	1.250	37.075
MAR	9.704	1.533	1.471	13.964	9.387	1.143	37.201	1.298	38.499
ABR	11.169	1.781	1.436	14.106	9.322	1.021	38.835	2.683	41.518
MAIO	8.289	1.710	1.268	14.858	9.242	1.083	36.449	1.343	37.792
JUN	8.752	1.642	1.507	15.315	9.915	1.273	38.404	1.550	39.954
JUL	10.037	1.753	1.502	14.821	9.348	1.021	38.483	3.067	41.550
AGO	8.441	1.862	1.509	14.642	9.357	1.070	36.881	1.593	38.474
SET	9.085	1.793	1.510	14.909	9.287	1.357	37.941	1.801	39.742
OUT	9.964	1.475	1.425	15.132	9.441	1.028	38.465	3.791	42.257
NOV	7.524	1.854	1.567	14.063	9.300	1.128	35.435	2.356	37.791
DEZ	13.587	1.927	1.383	15.708	15.794	1.266	49.665	2.227	51.892
TOTAL 2004	118.544	20.386	16.790	176.664	118.148	13.541	464.073	25.750	489.822
JAN	11.422	1.968	1.284	16.858	9.476	845	41.853	2.916	44.769
FEV	8.931	1.670	1.121	14.317	9.444	734	36.217	884	37.101
MAR	10.472	1.667	1.365	14.493	9.655	928	38.581	966	39.547
ABR	12.202	1.987	1.250	15.641	9.676	817	41.574	2.656	44.230
MAIO	9.546	1.877	1.281	14.671	9.603	852	37.831	1.057	38.889
JUN	13.942	1.683	1.297	15.526	10.035	944	43.427	850	44.277
JUL	10.487	1.905	1.283	16.200	10.104	1.094	41.073	2.799	43.872
AGO	10.463	1.908	1.523	16.004	10.748	1.227	41.874	946	42.820
SET	9.644	1.998	1.360	15.725	10.627	1.115	40.468	980	41.449
OUT	11.551	2.006	1.321	16.710	10.330	945	42.863	3.214	46.077
NOV	10.792	2.160	1.403	16.329	10.748	1.005	42.437	1.009	43.446
DEZ	17.509	2.413	1.387	17.120	17.623	1.049	57.100	897	57.997
TOTAL 2005	136.962	23.242	15.877	189.595	128.067	11.555	505.298	19.175	524.473
JAN	12.004	1.987	1.397	17.817	10.774	970	44.949	2.889	47.838
FEV	10.372	1.871	1.124	14.866	10.930	937	40.101	1.061	41.161
MAR	11.499	1.698	1.427	15.643	11.057	945	42.268	950	43.219
ABR	14.228	2.000	1.224	16.772	10.934	961	46.120	3.331	49.451
MAIO	10.359	1.690	1.474	15.792	11.263	1.015	41.592	1.172	42.765
JUN	15.510	1.874	1.402	16.089	11.495	1.067	47.437	1.125	48.562
JUL	11.577	1.858	1.409	16.574	11.282	1.046	43.746	3.377	47.123
AGO	10.389	1.962	1.884	16.266	11.807	1.193	43.500	1.136	44.636
SET	11.582	2.399	1.489	17.607	12.130	1.462	46.671	1.643	48.314
OUT	12.649	2.082	1.518	17.387	11.961	1.261	46.858	3.508	50.366
NOV	10.276	2.137	1.678	16.636	11.917	1.160	43.805	955	44.760
DEZ	17.718	2.316	1.549	17.228	18.855	1.214	58.881	995	59.875
TOTAL 2006	148.163	23.875	17.574	198.678	144.406	13.234	545.929	22.143	568.071
JAN	13.877	2.042	1.543	19.021	11.967	1.484	49.935	2.882	52.817
FEV	11.177	1.940	1.368	15.912	11.792	1.086	43.276	833	44.109
MAR	13.370	1.820	1.720	16.550	12.258	1.152	46.870	808	47.678
ABR	15.909	2.142	1.543	18.181	12.228	1.246	51.247	2.487	53.735
MAIO	12.060	1.924	1.729	16.505	12.540	2.113	46.871	871	47.742
JUN	15.279	2.314	1.576	17.618	12.583	1.164	50.534	909	51.443
JUL	13.323	2.170	1.688	18.627	12.903	1.204	49.915	2.720	52.635
AGO	12.226	2.314	1.968	17.639	13.346	1.608	49.100	1.012	50.112
SET	11.543	2.458	1.757	17.970	12.655	2.053	48.436	920	49.357
OUT	14.323	2.542	2.055	18.829	13.056	1.592	52.397	2.957	55.354
NOV	13.893	2.404	1.936	18.895	12.946	1.421	51.496	918	52.414
JAN-NOV 2007	146.980	24.070	18.884	195.748	138.274	16.124	540.079	17.318	557.397

(*) CPMF, COFINS, PIS/PASEP, CSLL e CIDE-COMBUSTÍVEIS.

TABELA IV
CONVERSÃO DE DEPÓSITOS JUDICIAIS EM RENDA DA UNIÃO
PERÍODO: JANEIRO DE 2003 A NOVEMBRO DE 2007
(A PREÇOS CORRENTES)

UNIDADE: R\$ MILHARES

MÊS	COFINS/ FINSOCIAL	IRPJ	PIS/PASEP	CSLL	TOTAL
JAN	3.432	340	4.861	688	9.320
FEV	11.587	1.687	1.226	18.364	32.863
MAR	53.364	435	5.731	4.621	64.151
ABR	15.808	2.372	3.320	6.089	27.589
MAIO	11.285	2.512	1.825	6.321	21.943
JUN	55.882	1.149	6.526	2.103	65.660
JUL	37.983	10.516	8.645	10.815	67.959
AGO	7.422	2.350	4.079	11.035	24.886
SET	12.043	3.027	6.967	1.473	23.511
OUT	11.088	3.344	2.870	4.062	21.363
NOV	10.933	968	6.886	10.760	29.547
DEZ	25.656	2.814	8.720	16.546	53.737
TOTAL 2003	256.483	31.514	61.654	92.877	442.528
JAN	6.007	2.101	21.198	996	30.302
FEV	6.148	1.599	11.216	9.180	28.143
MAR	8.243	2.704	11.288	8.040	30.275
ABR	14.524	890	3.245	891	19.550
MAIO	9.912	1.557	2.300	9.716	23.486
JUN	22.658	629	3.742	9.373	36.402
JUL	12.856	2.162	3.635	1.543	20.196
AGO	26.597	3.633	3.898	2.344	36.471
SET	5.132	340	1.669	1.774	8.915
OUT	16.427	699	6.205	1.354	24.686
NOV	15.650	1.196	3.751	2.898	23.494
DEZ	5.564	589	1.874	914	8.941
TOTAL 2004	149.718	18.100	74.020	49.024	290.862
JAN	1.029	25	2.661	85	3.800
FEV	1.701	1.461	4.551	1.913	9.625
MAR	10.018	2.205	4.621	2.826	19.670
ABR	94.734	3.578	4.483	2.760	105.556
MAIO	35.495	4.433	8.637	680	49.245
JUN	9.451	15.152	16.322	32.444	73.368
JUL	1.773	834	5.015	7.557	15.179
AGO	10.671	352	3.888	8.685	23.596
SET	9.148	1.039	9.054	1.311	20.551
OUT	7.893	1.146	2.521	12.936	24.496
NOV	40.337	1.342	3.276	6.412	51.366
DEZ	5.880	169	2.119	5.667	13.834
TOTAL 2005	228.129	31.734	67.147	83.277	410.286
JAN	1.541	3.534	1.195	603	6.872
FEV	4.683	1.233	326	769	7.011
MAR	3.224	1.923	2.565	911	8.622
ABR	4.200	680	1.616	4.595	11.091
MAIO	4.552	3.830	1.859	974	11.216
JUN	18.511	1.091	3.805	13.596	37.003
JUL	5.067	6.466	4.574	2.451	18.558
AGO	9.704	2.730	6.959	1.186	20.579
SET	32.494	8.271	4.254	1.196	46.216
OUT	6.549	2.112	14.722	2.998	26.381
NOV	3.590	2.290	19.589	2.149	27.618
DEZ	12.774	1.249	5.223	3.082	22.329
TOTAL 2006	106.889	35.409	66.686	34.511	243.495
JAN	3.298	1.468	4.998	7.721	17.485
FEV	2.489	5.758	8.370	14.046	30.663
MAR	12.157	187	8.720	4.192	25.255
ABR	10.044	2.105	11.783	861	24.793
MAIO	7.552	1.134	4.753	3.285	16.724
JUN	21.295	14.300	12.284	5.963	53.841
JUL	10.930	3.539	3.819	6.650	24.939
AGO	14.719	1.068	3.450	3.477	22.714
SET	7.246	326	17.624	2.665	27.860
OUT	14.282	4.134	9.622	40.975	69.014
NOV	13.715	1.572	1.309	4.041	20.636
JAN-NOV 2007	117.726	35.591	86.731	93.875	333.924

TABELA IV-A
CONVERSÃO DE DEPÓSITOS JUDICIAIS EM RENDA DA UNIÃO
PERÍODO: JANEIRO DE 2003 A NOVEMBRO DE 2007
(A PREÇOS DE NOVEMBRO/07 - IPCA)

UNIDADE: R\$ MILHARES

MÊS	COFINS/ FINSOCIAL	IRPJ	PIS/PASEP	CSLL	TOTAL
JAN	4.462	442	6.319	894	12.117
FEV	14.831	2.159	1.569	23.506	42.065
MAR	67.476	550	7.246	5.843	81.115
ABR	19.797	2.970	4.158	7.625	34.549
MAIO	14.047	3.127	2.271	7.868	27.313
JUN	69.662	1.433	8.135	2.621	81.851
JUL	47.254	13.083	10.755	13.455	84.548
AGO	9.202	2.914	5.057	13.682	30.855
SET	14.816	3.725	8.572	1.812	28.925
OUT	13.601	4.102	3.520	4.983	26.206
NOV	13.366	1.183	8.418	13.155	36.123
DEZ	31.204	3.422	10.606	20.124	65.357
TOTAL 2003	319.719	39.109	76.627	115.569	551.024
JAN	7.251	2.536	25.587	1.203	36.577
FEV	7.376	1.918	13.456	11.014	33.764
MAR	9.844	3.229	13.479	9.601	36.153
ABR	17.279	1.059	3.860	1.060	23.259
MAIO	11.732	1.843	2.722	11.501	27.800
JUN	26.631	739	4.399	11.017	42.785
JUL	14.974	2.519	4.234	1.797	23.524
AGO	30.767	4.202	4.509	2.711	42.189
SET	5.917	392	1.924	2.045	10.278
OUT	18.857	803	7.123	1.554	28.337
NOV	17.842	1.363	4.276	3.303	26.785
DEZ	6.289	666	2.118	1.034	10.107
TOTAL 2004	174.759	21.271	87.688	57.840	341.558
JAN	1.157	28	2.990	96	4.270
FEV	1.900	1.632	5.084	2.137	10.754
MAR	11.124	2.448	5.132	3.139	21.842
ABR	104.290	3.939	4.935	3.038	116.203
MAIO	38.885	4.856	9.462	745	53.948
JUN	10.355	16.602	17.884	35.549	80.390
JUL	1.938	911	5.481	8.260	16.590
AGO	11.643	384	4.242	9.477	25.746
SET	9.947	1.130	9.844	1.425	22.346
OUT	8.518	1.236	2.721	13.961	26.437
NOV	43.295	1.440	3.516	6.882	55.133
DEZ	6.288	181	2.266	6.061	14.795
TOTAL 2005	249.340	34.787	73.558	90.770	448.455
JAN	1.638	3.757	1.270	641	7.307
FEV	4.958	1.306	345	814	7.423
MAR	3.399	2.027	2.704	960	9.090
ABR	4.419	715	1.700	4.835	11.669
MAIO	4.785	4.026	1.954	1.024	11.788
JUN	19.498	1.149	4.007	14.321	38.975
JUL	5.326	6.797	4.808	2.577	19.509
AGO	10.196	2.869	7.312	1.246	21.624
SET	34.072	8.673	4.460	1.254	48.460
OUT	6.845	2.207	15.386	3.133	27.571
NOV	3.740	2.386	20.410	2.239	28.775
DEZ	13.246	1.295	5.416	3.196	23.153
TOTAL 2006	112.122	37.207	69.773	36.241	255.344
JAN	3.405	1.516	5.159	7.971	18.051
FEV	2.558	5.918	8.603	14.437	31.516
MAR	12.449	191	8.929	4.293	25.862
ABR	10.260	2.150	12.036	879	25.326
MAIO	7.693	1.155	4.841	3.346	17.036
JUN	21.631	14.526	12.478	6.057	54.692
JUL	11.076	3.586	3.870	6.739	25.272
AGO	14.846	1.078	3.480	3.507	22.910
SET	7.295	328	17.744	2.683	28.050
OUT	14.337	4.150	9.659	41.130	69.276
NOV	13.715	1.572	1.309	4.041	20.636
JAN-NOV 2007	119.264	36.170	88.109	95.084	338.627

TABELA IV-B
CONVERSÃO DE DEPÓSITOS JUDICIAIS EM RENDA DA UNIÃO
PERÍODO: JANEIRO DE 2003 A NOVEMBRO DE 2007
(A PREÇOS DE NOVEMBRO/07 - IGP-DI)

UNIDADE: R\$ MILHARES

MÊS	COFINS/ FINSOCIAL	IRPJ	PIS/PASEP	CSLL	TOTAL
JAN	4.531	448	6.417	908	12.305
FEV	15.057	2.192	1.593	23.865	42.708
MAR	68.217	556	7.326	5.907	82.006
ABR	20.126	3.019	4.227	7.752	35.124
MAIO	14.464	3.220	2.339	8.102	28.125
JUN	72.130	1.483	8.423	2.714	84.750
JUL	49.125	13.601	11.181	13.987	87.894
AGO	9.540	3.021	5.242	14.184	31.987
SET	15.319	3.851	8.863	1.873	29.906
OUT	14.042	4.235	3.634	5.144	27.054
NOV	13.780	1.220	8.679	13.562	37.240
DEZ	32.144	3.525	10.926	20.730	67.325
TOTAL 2003	328.475	40.372	78.849	118.730	566.425
JAN	7.466	2.612	26.347	1.238	37.664
FEV	7.560	1.966	13.791	11.288	34.606
MAR	10.043	3.294	13.752	9.795	36.885
ABR	17.493	1.072	3.908	1.073	23.547
MAIO	11.766	1.849	2.730	11.535	27.880
JUN	26.555	737	4.386	10.985	42.664
JUL	14.898	2.506	4.213	1.787	23.404
AGO	30.422	4.155	4.458	2.681	41.716
SET	5.842	387	1.900	2.019	10.148
OUT	18.601	792	7.026	1.533	27.953
NOV	17.577	1.343	4.213	3.254	26.387
DEZ	6.216	659	2.094	1.022	9.990
TOTAL 2004	174.441	21.372	88.819	58.213	342.844
JAN	1.146	27	2.963	95	4.232
FEV	1.887	1.620	5.048	2.122	10.677
MAR	11.003	2.421	5.076	3.104	21.604
ABR	103.523	3.910	4.899	3.016	115.348
MAIO	38.885	4.856	9.462	745	53.948
JUN	10.400	16.674	17.961	35.703	80.738
JUL	1.959	921	5.541	8.350	16.771
AGO	11.884	392	4.330	9.673	26.279
SET	10.201	1.158	10.096	1.462	22.918
OUT	8.746	1.270	2.794	14.335	27.145
NOV	44.552	1.482	3.618	7.082	56.734
DEZ	6.489	186	2.338	6.255	15.269
TOTAL 2005	250.676	34.919	74.126	91.942	451.663
JAN	1.689	3.873	1.309	661	7.531
FEV	5.134	1.352	357	843	7.687
MAR	3.551	2.118	2.825	1.003	9.497
ABR	4.625	748	1.780	5.060	12.214
MAIO	4.994	4.202	2.039	1.069	12.304
JUN	20.173	1.189	4.146	14.817	40.325
JUL	5.512	7.034	4.976	2.667	20.189
AGO	10.514	2.958	7.540	1.285	22.297
SET	35.123	8.940	4.598	1.293	49.954
OUT	7.022	2.264	15.785	3.214	28.286
NOV	3.827	2.441	20.885	2.291	29.444
DEZ	13.584	1.328	5.554	3.277	23.744
TOTAL 2006	115.748	38.449	71.793	37.481	263.470
JAN	3.492	1.555	5.291	8.175	18.513
FEV	2.629	6.082	8.842	14.838	32.391
MAR	12.814	197	9.191	4.419	26.620
ABR	10.573	2.216	12.402	906	26.097
MAIO	7.937	1.192	4.994	3.452	17.575
JUN	22.320	14.989	12.875	6.250	56.435
JUL	11.415	3.696	3.989	6.945	26.044
AGO	15.160	1.101	3.553	3.581	23.396
SET	7.377	332	17.943	2.713	28.364
OUT	14.432	4.178	9.724	41.405	69.738
NOV	13.715	1.572	1.309	4.041	20.636
JAN-NOV 2007	121.863	37.108	90.113	96.725	345.809

GRÁFICO I-A
ARRECAÇÃO DOS IMPOSTOS E CONTRIBUIÇÕES ADMINISTRADOS PELA RFB
PERÍODO: JANEIRO DE 2004 A NOVEMBRO DE 2007
(A PREÇOS DE NOVEMBRO/07 - IPCA)



GRÁFICO I-B
ARRECAÇÃO DOS IMPOSTOS E CONTRIBUIÇÕES ADMINISTRADOS PELA RFB
PERÍODO: JANEIRO DE 2004 A NOVEMBRO DE 2007
(A PREÇOS DE NOVEMBRO/07 - IGP-DI)



GRÁFICO II-A
ARRECAÇÃO DO I. RENDA, IPI (EXCETO VINCULADO) E CONTRIBUIÇÕES ADMINISTRADOS PELA RFB
PERÍODO: JANEIRO DE 2004 A NOVEMBRO DE 2007
(A PREÇOS DE NOVEMBRO/07 - IPCA)

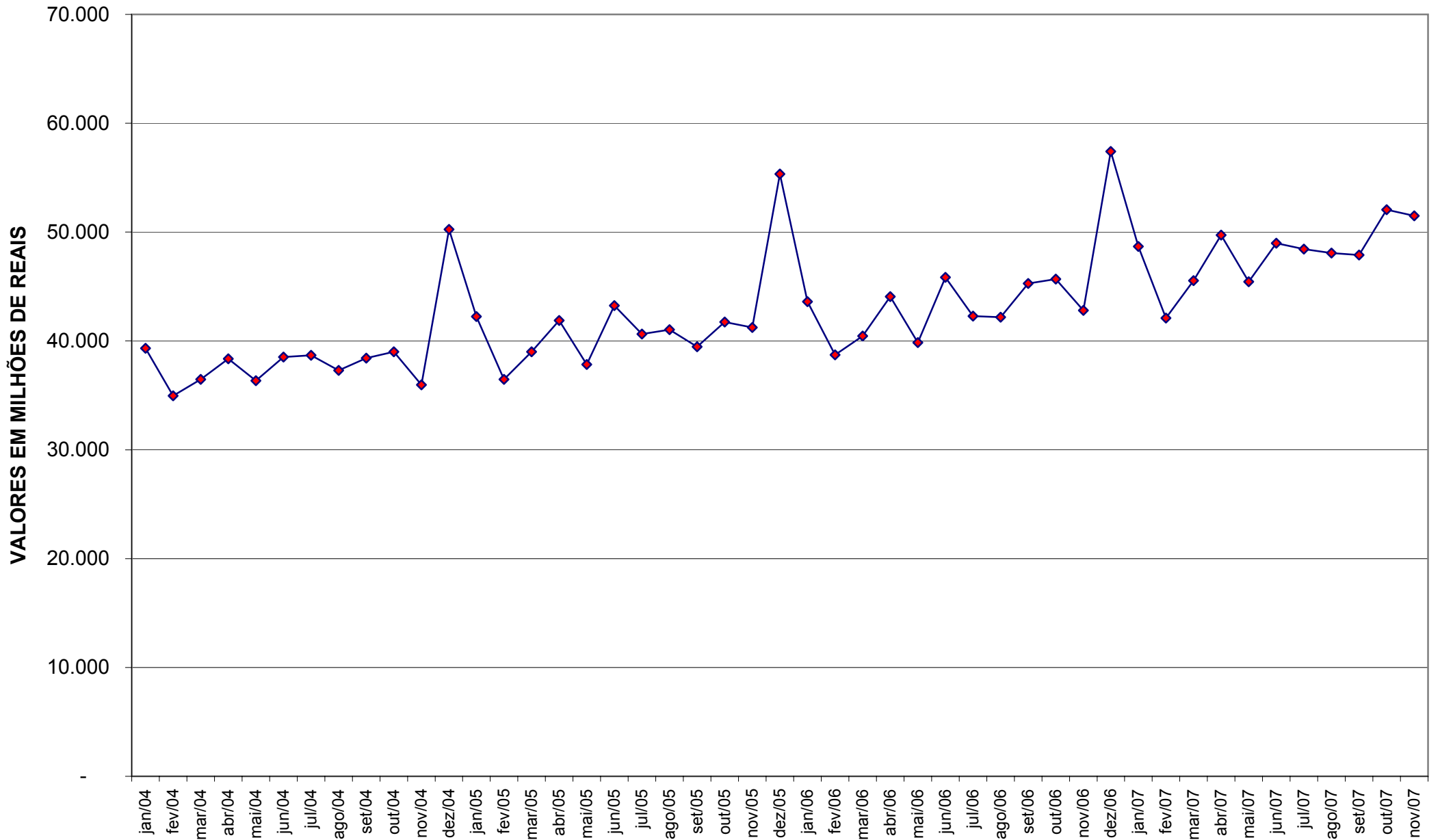

GRÁFICO II-B
ARRECAÇÃO DO I. RENDA, IPI (EXCETO VINCULADO) E CONTRIBUIÇÕES ADMINISTRADOS PELA RFB
PERÍODO: JANEIRO DE 2004 A NOVEMBRO DE 2007
(A PREÇOS DE NOVEMBRO/07 - IGP-DI)

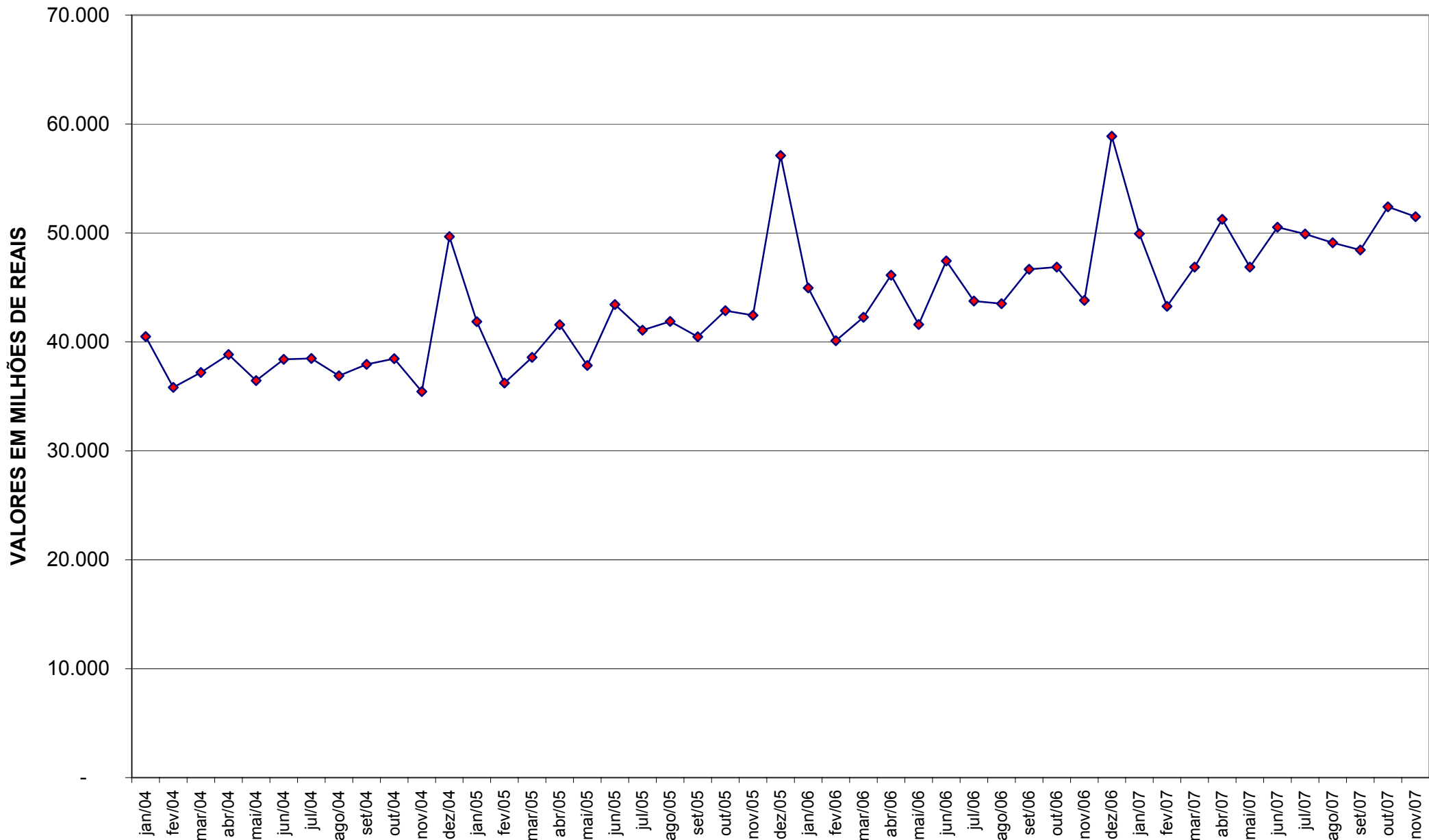
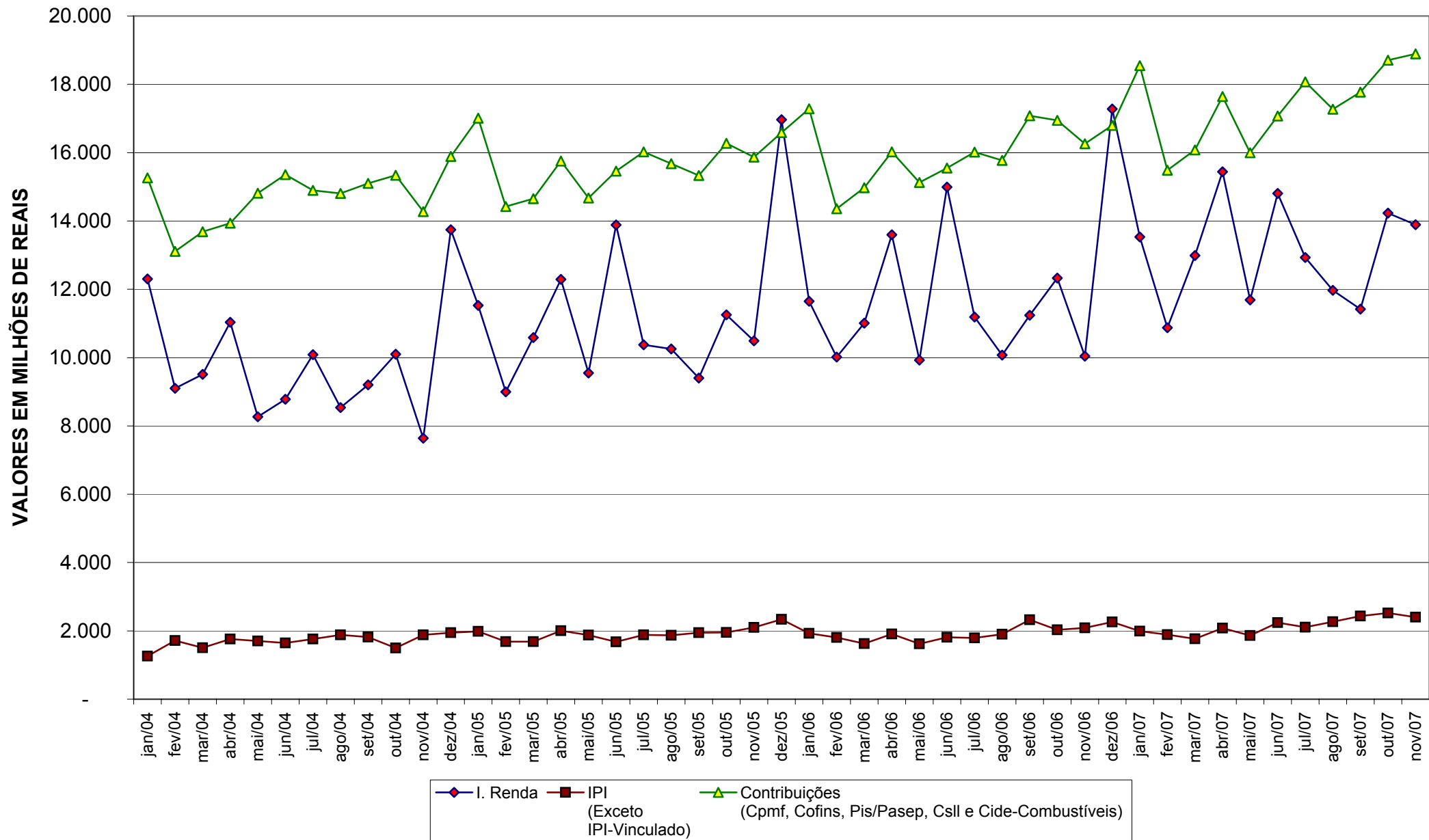