



RECEITA FEDERAL

Coordenação-Geral de Política Tributária

Análise da Arrecadação das
Receitas Federais

Março de 2007

BRASÍLIA – ABRIL 2007

SECRETÁRIO DA RECEITA FEDERAL

Jorge Antônio Deher Rachid

COORDENADOR-GERAL DE POLÍTICA TRIBUTÁRIA

Raimundo Eloi de Carvalho

COORDENADOR DE PREVISÃO E ANÁLISE

Raimundo Eloi de Carvalho

Análise da Arrecadação das Receitas Federais – Março de 2007

Equipe Técnica

Marylda Macedo de Almeida e Castro

Itamar Alves Barbosa Júnior

Marcelo de Mello Gomide Loures

Débora Simões Costa de Andrade

Fábio Eduardo Tavanti Castilho

Rodrigo Zanotele Hemerly de Almeida

Rogério Augusto de Oliveira Lima

É autorizada a reprodução total ou parcial do conteúdo desta publicação desde que citada a fonte.

Esplanada dos Ministérios

Edifício Sede do Ministério da Fazenda, 7º andar, sala 705

Brasília – DF CEP - 70.048-900

Brasil

Tel.: Voz : (061) 3412.2750/2751

Fax : (061) 3412.1728

Home Page : <http://www.receita.fazenda.gov.br>

SUMÁRIO

I. Considerações Gerais.....	1
II. Desempenho do mês em relação ao mês anterior.....	2
III. Desempenho do mês em relação ao mesmo mês do ano anterior.....	2
IV. Desempenho acumulado no ano em relação ao mesmo período do ano anterior.....	4
V. Informações Adicionais.....	6
. Tabela I (Arrecadação – Fevereiro e Março/07 e Março/06 – A preços correntes).....	10
. Tabela I-A (Arrecadação – Fevereiro e Março/07 e Março/06 – IPCA).....	11
. Tabela I-B (Arrecadação – Fevereiro e Março/07 e Março/06 – IGP-DI).....	12
. Tabela II (Arrecadação – Janeiro a Março – 2007/2006 – A preços correntes).....	13
. Tabela II-A (Arrecadação – Janeiro a Março – 2007/2006 – IPCA).....	14
. Tabela II-B (Arrecadação – Janeiro a Março – 2007/2006 – IGP-DI).....	15
. Tabela III (Arrecadação – Janeiro/03 a Março/07 – A preços correntes).....	16
. Tabela III-A (Arrecadação – Janeiro/03 a Março/07 – IPCA).....	17
. Tabela III-B (Arrecadação – Janeiro/03 a Março/07 – IGP-DI).....	18
. Tabela IV (Depósitos Judiciais – Janeiro/03 a Março/07 – A preços correntes).....	19
. Tabela IV-A (Depósitos Judiciais – Janeiro/03 a Março/07 – IPCA).....	20
. Tabela IV-B (Depósitos Judiciais – Janeiro/03 a Março/07 – IGP-DI).....	21
. Gráfico I-A (Arrecadação – Janeiro/04 a Março/07 – IPCA).....	22
. Gráfico I-B (Arrecadação – Janeiro/04 a Março/07 – IGP-DI).....	23
. Gráfico II-A (Arrecadação I. Renda, IPI e Contribuições – Janeiro/04 a Março/07 – IPCA).....	24
. Gráfico II-B (Arrecadação I. Renda, IPI e Contribuições – Janeiro/04 a Março/07 – IGP-DI).....	25

ANÁLISE DA ARRECADAÇÃO DAS RECEITAS FEDERAIS

MARÇO DE 2007

I. CONSIDERAÇÕES GERAIS

A arrecadação dos impostos e contribuições administrados pela Receita Federal e das demais receitas (taxas e contribuições controladas por outros órgãos, excluídas as contribuições previdenciárias) atingiu o valor de **R\$ 33.601 milhões** no mês de março de 2007 e **R\$ 102.768 milhões** no período de janeiro a março de 2007.

a) Variação nominal

A arrecadação total, no mês de março de 2007, apresentou crescimento nominal de **15,09%** em relação a março de 2006. Quanto às receitas administradas pela SRF, o crescimento foi de **15,88%**.

b) Variação real (IPCA/IGP-DI)

A arrecadação total, no mês de março de 2007, apresentou variações reais de **+11,78%/+10,13%** em relação a março de 2006. Quanto às receitas administradas pela SRF, as variações reais foram de **+12,55%/+10,90%**.

O quadro a seguir apresenta os valores mensais e acumulados da arrecadação do período de janeiro a março de 2006 e 2007 e as variações nominais e reais.

ARRECAÇÃO DAS RECEITAS FEDERAIS
(A PREÇOS CORRENTES E A PREÇOS DE MARÇO/07 - IPCA/IGP-DI)
PERÍODO: JANEIRO A MARÇO - 2007/2006

RECEITA		ARRECAÇÃO (R\$ MILHÕES)					VARIÇÃO (%)		
		2007			2006		MAR/07	MAR/07	JAN-MAR/07
		MAR	FEV	JAN-MAR	MAR	JAN-MAR	FEV/07	MAR/06	JAN-MAR/06
RECEITA ADMINISTRADA PELA SRF [A]	NOMINAL	32.837	29.804	98.500	28.336	86.126	10,18	15,88	14,37
	IPCA	32.837	29.914	98.901	29.174	89.061	9,77	12,55	11,05
	IGP-DI	32.837	29.869	98.727	29.611	89.709	9,94	10,90	10,05
DEMAIS RECEITAS [B]	NOMINAL	763	786	4.268	859	4.456	(2,92)	(11,14)	(4,21)
	IPCA	763	789	4.293	885	4.615	(3,28)	(13,70)	(6,97)
	IGP-DI	763	788	4.282	898	4.638	(3,14)	(14,97)	(7,67)
TOTAL [A]+[B]	NOMINAL	33.601	30.590	102.768	29.196	90.583	9,84	15,09	13,45
	IPCA	33.601	30.703	103.194	30.059	93.676	9,44	11,78	10,16
	IGP-DI	33.601	30.657	103.009	30.509	94.347	9,60	10,13	9,18

Fonte: Sistema Siadi.

A análise detalhada do comportamento da arrecadação está contida nos itens **II**, **III** e **IV** a seguir.

II. DESEMPENHO DA ARRECAÇÃO DE MARÇO DE 2007 EM RELAÇÃO A FEVEREIRO DE 2007 (Tabelas I, I-A, e I-B)

A arrecadação das Receitas Administradas pela SRF apresentou, no mês de março de 2007, variações reais de **+9,77%/+9,94%** em relação ao mês anterior.

Os principais fatores que concorreram para esse resultado foram os seguintes:

- encerramento, em março, do prazo legal para pagamento do saldo de IRPJ e CSLL referente à Declaração de Ajuste relativa ao ano de 2006;
- arrecadações atípicas de IRPF relativas a Depósitos Judiciais (R\$ 75 milhões) e a Ganho Líquido de Operações em Bolsa (R\$ 42 milhões).

III. DESEMPENHO DA ARRECAÇÃO DE MARÇO DE 2007 EM RELAÇÃO A MARÇO DE 2006 (Tabelas I, I-A, e I-B)

A arrecadação das Receitas Administradas pela SRF apresentou, no mês de março de 2007, variações reais de **+12,55%/+10,90%** em relação ao mesmo mês do ano anterior.

A seguir, estão discriminados, por tributo, as variações reais mais relevantes e os fatores que concorreram para o resultado.

- **I. Importação (+26,94% - nominal) e IPI-Vinculado (+24,40% - nominal):** resultado decorrente da conjugação dos seguintes fatores: elevação de 24,01% no valor em dólar das importações tributadas, de 5,04% na alíquota média efetiva do I. Importação, de 10,92% na alíquota média efetiva do IPI-Vinculado e redução de 2,94% na taxa média de câmbio;
- **IPI-Automóveis (+23,13%/+21,32%):** aumento de 18,8% no volume de vendas ao mercado interno conforme Carta da Anfavea de abril/07;
- **IPI-Outros (+10,78%/+9,15%):** crescimento da arrecadação verificado, principalmente, nos setores de metalurgia (+32%) e fabricação de veículos automotores (+37%);
- **IRPF (+67,41%/+64,94%):** incremento decorrente, principalmente, do comportamento da arrecadação relativa aos itens ganho de capital na alienação de bens, ganho líquido de operações em bolsa de valores e depósitos judiciais, conforme discriminado no quadro a seguir:

ARRECAÇÃO DO IRPF
PERÍODO: MARÇO - 2007/2006
(A PREÇOS CORRENTES)

UNIDADE: R\$ MILHÕES

DISCRIMINAÇÃO	2007 [A]	2006 [B]	[A]-[B]	[A]/[B]%
GANHOS DE CAPITAL NA ALIENAÇÃO DE BENS DURÁVEIS	153	68	85	124,56
GANHOS LÍQUIDOS EM OPERAÇÕES EM BOLSA	106	53	53	100,88
DEPÓSITO JUDICIAL	79	1	78	7.039,54
OUTROS	281	237	44	18,37
TOTAL	619	359	260	72,36

- **IRPJ (+22,15%/+20,35%) e CSLL (+26,58%/+24,71%):** o crescimento observado decorreu, principalmente, do incremento na arrecadação relativa à Declaração de Ajuste, conforme demonstrado no quadro a seguir:

ARRECADAÇÃO DO IRPJ/CSLL
PERÍODO: MARÇO - 2007/2006
(A PREÇOS CORRENTES)

UNIDADE: R\$ MILHÕES

DISCRIMINAÇÃO	2007 [A]	2006 [B]	[A]-[B]	[A]/[B]%
DECLARAÇÃO DE AJUSTE	3.456	2.352	1.104	46,94
SETOR FINANCEIRO	1.929	1.298	631	48,58
DEMAIS	1.528	1.054	474	44,92
DEP. JUDICIAL/ADMINIST.	338	153	185	120,88
OUTROS	5.557	4.849	708	14,61
TOTAL	9.351	7.354	1.997	27,16

- **IRRF-Outros Rendimentos (+23,86%/+22,03%):** crescimento de 90% dos acréscimos legais do IRRF;
- **IOF (+21,01%/+19,22%):** crescimento ocorrido, principalmente, nas operações de crédito para pessoas físicas e jurídicas;
- **COFINS-Entidades Financeiras (+14,16%/+12,48%) e PIS-Entidades Financeiras (+72,06%/+69,52%):** retomada de recolhimento regular por empresa do setor e, no caso do PIS/PASEP, recolhimento atípico por parte de instituição do setor de seguros no valor de R\$44 milhões;
- **Outras Receitas Administradas (+32,44%/+30,49%):** recuperação de débitos de exercícios anteriores em conformidade com a MP nº 303/06.

IV. DESEMPENHO DA ARRECADAÇÃO ACUMULADA DE JANEIRO A MARÇO DE 2007 EM RELAÇÃO AO MESMO PERÍODO DE 2006 (Tabelas II, II-A, e II-B)

A arrecadação das Receitas Administradas pela SRF apresentou, no período de janeiro a março de 2007, variações reais de **+11,05%/+10,05%** em relação ao mesmo período de 2006.

A seguir, estão discriminados, por tributo, as variações reais mais relevantes e os fatores que concorreram para o resultado.

- **I. Importação (+20,08% - nominal) e IPI-Vinculado (+25,21% - nominal):** resultado decorrente da conjugação dos seguintes fatores: elevação de 25,85% no valor em dólar das importações tributadas, de 0,68% na alíquota média efetiva do I. Importação, de 10,30% na alíquota média efetiva do IPI-Vinculado e redução de 4,05% na taxa média de câmbio;
- **IPI-Outros (+10,16%/+9,19%):** crescimento da arrecadação verificado principalmente nos setores de produção de laminados planos de aço (+64%) e fabricação de caminhões e ônibus (+120%);
- **IRPF (+55,77%/+54,34%):** incremento decorrente, principalmente, do comportamento da arrecadação relativa aos itens ganho de capital na alienação de bens, ganho líquido de operações em bolsa de valores e depósitos judiciais, conforme discriminado no quadro a seguir:

ARRECADAÇÃO DO IRPF
PERÍODO: JANEIRO A MARÇO - 2007/2006
(A PREÇOS CORRENTES)

UNIDADE: R\$ MILHÕES

DISCRIMINAÇÃO	2007 [A]	2006 [B]	[A]-[B]	[A]/[B]%
GANHOS DE CAPITAL NA ALIENAÇÃO DE BENS DURÁVEIS	554	194	360	185,59
GANHOS LÍQUIDOS EM OPERAÇÕES EM BOLSA	227	177	50	28,09
DEPÓSITO JUDICIAL	120	3	118	4.156,91
OUTROS	740	649	91	13,98
TOTAL	1.641	1.023	618	60,43

- **IRRF-Remessas para o Exterior (+15,37%/+14,32%):** maior volume de remessas relativas, principalmente, a juros e comissões em geral;
- **IRRF-Outros Rendimentos (+23,54%/22,36%):** maiores crescimentos observados nos itens Remuneração de Serviços Prestados por Pessoas Jurídicas e Prêmios Obtidos em Concurso;
- **IRPJ (+17,05%/+16,00%) e CSLL (+16,08%/+15,09%):** o crescimento observado decorreu, principalmente, do incremento na arrecadação relativa à Declaração de Ajuste e maior volume de depósitos administrativos e judiciais, conforme demonstrado no quadro a seguir:

ARRECAÇÃO DO IRPJ/CSLL
PERÍODO: JANEIRO A MARÇO - 2007/2006
(A PREÇOS CORRENTES)

UNIDADE: R\$ MILHÕES

DISCRIMINAÇÃO	2007 [A]	2006 [B]	[A]-[B]	[A]/[B]%
DECLARAÇÃO DE AJUSTE	5.405	3.820	1.585	41,48
SETOR FINANCEIRO	3.169	2.043	1.126	55,13
DEMAIS	2.235	1.777	458	25,78
DEP. JUDICIAL/ADMINIST.	1.022	526	496	94,14
OUTROS	21.147	18.588	2.560	13,77
TOTAL	27.574	22.934	4.640	20,23

- **IOF (+13,47%/+12,45%):** crescimento ocorrido, principalmente, nas operações de crédito para pessoas físicas e jurídicas;
- **Outras Receitas Administradas (+62,71%/+61,20%):** crescimento de depósitos judiciais (+55%), receitas de loterias (+28%) e recuperação de débitos de exercícios anteriores em conformidade com a MP nº 303/06.

V. INFORMAÇÕES ADICIONAIS:

a) PASSIVOS TRIBUTÁRIOS

O quadro a seguir mostra o montante do estoque de débitos apurados no âmbito da Secretaria da Receita Federal até março de 2007.

PASSIVOS TRIBUTÁRIOS

UNIDADE: R\$ MILHÕES

DISCRIMINAÇÃO	POSIÇÃO EM MAR/2007		
	Nº CONTRIB./ PROCESSOS	VALOR CONSOLIDADO	%
1) SALDO DE PARCELAMENTOS	-	86.754	19,30
1.1) REFIS	21.003	46.140	10,26
1.2) PAES	98.886	34.122	7,59
1.3) PARCELAMENTO CONVENCIONAL (SIPADE)	256.625	6.493	1,44
2) DÉBITOS EM COBRANÇA NA SRF	-	91.953	20,46
2.1) CONTA CORRENTE PESSOA JURÍDICA	1.599.583	2.860	0,64
2.2) CONTA-CORRENTE PESSOA FÍSICA	3.200.140	1.723	0,38
2.3) PROCESSOS FISCAIS (sem pendência de compensação e sem revisão de lançamento) (Total de processos em cobrança - item 2.4)	187.920	19.100	4,25
2.3.1) PROCESSOS FISCAIS EM COBRANÇA FINAL ACIMA PFN (sem pendência de compensação e sem revisão de lançamento)	24.258	11.967	2,66
2.3.2) PROCESSOS FISCAIS EM COBRANÇA DE MAIS FASES (sem pendência de compensação e sem revisão de lançamento) (ITEM 2.3 - ITEM 2.3.1)	163.662	7.133	1,59
2.4) TOTAL DE PROCESSOS FISCAIS (com pendência de compensação e com revisão de lançamento)	131.127	68.269	15,19
3) DÉBITOS COM EXIGIBILIDADE SUSPensa (EM JULGAMENTO E SUBJUDICE)	-	270.788	60,24
3.1) PROCESSOS FISCAIS (EM JULGAMENTO)	104.725	203.668	45,31
3.2) PROCESSOS FISCAIS (SUBJUDICE)	22.807	67.120	14,93
TOTAL	-	449.495	100,00

Fonte: CORAT

Obs.: 1) Não inclui valores da dívida ativa em cobrança na PGFN.

2) Foram excluídos os processos de contribuintes optantes pelo PAEX.

b) REFIS

Foram recepcionados, até dezembro de 2001, 129.166 termos de opções pelo REFIS. Até o mês de março de 2007, considerando as exclusões e reinclusões por medida judicial, permanecem **21.003** empresas no programa.

O quadro a seguir mostra a evolução da arrecadação do REFIS referente aos impostos e contribuições administrados pela SRF e pelo INSS no ano de 2006 e nos meses de janeiro a março de 2007.

ARRECAÇÃO DO REFIS PERÍODO: 2006 E JANEIRO A MARÇO DE 2007 (A PREÇOS CORRENTES)

UNIDADE: R\$ MILHÕES

MÊS	ARRECAÇÃO		
	SRF/PGFN	INSS	TOTAL
JAN-DEZ 2006	545	326	870
JAN	40	24	64
FEV	35	22	57
MAR	32	20	51
JAN-MAR 2007	106	65	172

c) PAES e PAEX

O quadro a seguir mostra a arrecadação relativa ao parcelamento especial (PAES), em conformidade com o art. 1º da Lei nº 10.684/03, e do PAEX, em conformidade com a MP nº 303/06.

ARRECAÇÃO DO PAES PERÍODO: 2006 E JANEIRO A MARÇO DE 2007 (A PREÇOS CORRENTES)

MÊS	PESSOAS FÍSICAS		PESSOAS JURÍDICAS		TOTAL	
	VALOR (R\$ MILHÕES)	Nº CONTRIB. COM DÉBITOS EM PARCELAMENTO	VALOR (R\$ MILHÕES)	Nº CONTRIB. COM DÉBITOS EM PARCELAMENTO	VALOR (R\$ MILHÕES)	Nº CONTRIB. COM DÉBITOS EM PARCELAMENTO
JAN-DEZ 2006	79	17.331	2.860	83.446	2.938	100.777
JAN	6	17.134	205	82.395	211	99.529
FEV	6	17.134	254	82.395	260	99.529
MAR	6	17.041	209	81.845	215	98.886
JAN-MAR 2007	18	-	669	-	687	-

ARRECAÇÃO MP Nº 303/06 (PAEX)
PERÍODO: 2006 E JANEIRO A MARÇO DE 2007
(A PREÇOS CORRENTES)

UNIDADE: R\$ MILHARES

RECEITAS	2006	2007			
		JAN	FEV	MAR	TOTAL
IMPOSTO SOBRE IMPORTAÇÃO	194.012	5	4	-	10
I.P.I-TOTAL	320.354	1.565	872	10	2.447
IMPOSTO SOBRE A RENDA-TOTAL	433.482	8.757	7.398	590	16.745
IOF - I. S/ OPERAÇÕES FINANCEIRAS	40.156	-	-	-	-
COFINS - CONTRIB. P/ A SEGURIDADE SOCIAL	589.712	12.712	10.954	229	23.895
CONTRIBUIÇÃO PARA O PIS/PASEP	49.418	6.199	5.161	40	11.400
CSLL - CONTRIB. SOCIAL S/ LUCRO LÍQUIDO	336.960	4.874	3.759	197	8.831
OUTRAS	333.086	78.442	73.285	72.636	224.363
RECEITA ADMINISTRADA PELA SRF	2.297.180	112.554	101.433	73.702	287.690

d) SIMPLES

ARRECAÇÃO DO SIMPLES
PERÍODO: 2006 E JANEIRO A MARÇO DE 2007
(A PREÇOS CORRENTES)

UNIDADE: R\$ MILHÕES

MÊS	SRF		INSS		ICMS/ISS		TOTAL	
	VALOR	%	VALOR	%	VALOR	%	VALOR	%
JAN-DEZ 2006	5.846	41,85	8.077	57,83	44	0,32	13.968	100,00
JAN	663	39,96	991	59,76	5	0,28	1.658	100,00
FEV	406	40,54	592	59,09	4	0,37	1.001	100,00
MAR	408	40,48	596	59,14	4	0,38	1.007	100,00
JAN-MAR 2007	1.476	40,26	2.178	59,41	12	0,33	3.667	100,00

Obs.: Na arrecadação do INSS, ICMS e ISS estão incluídos os acréscimos de multas e juros de mora

e) DECOMPOSIÇÃO DA ARRECAÇÃO DO IRPJ

ARRECAÇÃO DO IRPJ
PERÍODO: 2006 E JANEIRO A MARÇO DE 2007
(A PREÇOS CORRENTES)

UNIDADE: R\$ MILHÕES

MÊS	LUCRO REAL		LUCRO PRESUMIDO		OUTROS		TOTAL	
	VALOR	%	VALOR	%	VALOR	%	VALOR	%
JAN-DEZ 2006	39.189	70,17	8.882	15,90	7.778	13,93	55.849	100,00
JAN	4.383	61,17	1.865	26,03	918	12,81	7.165	100,00
FEV	3.901	76,59	392	7,69	801	15,72	5.093	100,00
MAR	5.328	82,98	364	5,67	729	11,35	6.421	100,00
JAN-MAR 2007	13.611	72,87	2.621	14,03	2.447	13,10	18.679	100,00

f) ARRECAÇÃO DOS RENDIMENTOS DE CAPITAL

ARRECAÇÃO DE IRRF-RENDIMENTOS DE CAPITAL
PERÍODO: JANEIRO A MARÇO - 2007/2006
(A PREÇOS CORRENTES)

UNIDADE: R\$ MILHÕES

MÊS	FUNDOS DE RENDA FIXA		OPERAÇÕES DE SWAP		JUROS REMUN. CAP. PRÓPRIO		APLICAÇÃO DE RENDA FIXA (PF e PJ)		OUTRAS		TOTAL	
	2007	2006	2007	2006	2007	2006	2007	2006	2007	2006	2007	2006
JAN	108	119	96	46	924	999	631	644	123	100	1.882	1.907
FEV	122	215	46	63	127	46	485	537	137	124	916	984
MAR	150	159	40	39	105	143	494	449	136	109	924	899
JAN-MAR	379	493	182	148	1.156	1.187	1.609	1.629	396	332	3.723	3.790
VAR.% 2007/2006	(23,09)		23,12		(2,62)		(1,25)		19,28		(1,77)	

g) ARRECAÇÃO DO PIS/PASEP

ARRECAÇÃO DO PIS/PASEP
PERÍODO: JANEIRO A DEZEMBRO - 2006/2005 E JANEIRO A MARÇO - 2007/2006
(A PREÇOS DE MARÇO/07 - IPCA)

UNIDADE: R\$ MILHÕES

MÊS	PIS			PASEP			TOTAL (PIS/PASEP)			COFINS		
	2006 [A]	2005 [B]	[A]/[B]%	2006 [C]	2005 [D]	[C]/[D]%	2006 [E]	2005 [F]	[E]/[F]%	2006 [G]	2005 [H]	[G]/[H]%
JAN	1.871	1.874	(0,18)	317	246	28,86	2.188	2.121	3,19	8.368	8.394	(0,32)
FEV	1.519	1.532	(0,84)	335	275	21,74	1.854	1.807	2,60	6.960	6.951	0,14
MAR	1.655	1.496	10,59	285	266	7,39	1.940	1.762	10,11	7.057	6.970	1,25
ABR	1.713	1.643	4,30	288	242	19,21	2.001	1.884	6,21	7.318	7.657	(4,42)
MAI	1.747	1.615	8,23	285	246	15,89	2.033	1.861	9,25	7.565	7.516	0,65
JUN	1.733	1.676	3,38	316	259	21,65	2.049	1.936	5,83	7.654	7.706	(0,68)
JUL	1.652	1.700	(2,83)	291	247	17,56	1.943	1.948	(0,25)	7.356	7.743	(5,00)
AGO	1.743	1.698	2,63	292	242	20,49	2.035	1.940	4,86	8.113	7.747	4,72
SET	1.901	1.743	9,09	296	256	15,69	2.197	1.999	9,93	8.493	7.897	7,55
OUT	1.788	1.724	3,72	293	240	22,19	2.081	1.964	5,97	7.943	7.858	1,08
NOV	1.830	1.706	7,31	312	249	25,02	2.142	1.955	9,57	8.211	7.989	2,77
DEZ	1.864	1.885	(1,13)	335	291	14,92	2.199	2.177	1,02	8.434	8.394	0,47
JAN-DEZ	21.017	20.293	3,57	3.644	3.060	19,10	24.661	23.352	5,61	93.472	92.823	0,70
MÊS	PIS			PASEP			TOTAL (PIS/PASEP)			COFINS		
	2007 [A]	2006 [B]	[A]/[B]%	2007 [C]	2006 [D]	[C]/[D]%	2007 [E]	2006 [F]	[E]/[F]%	2007 [G]	2006 [H]	[G]/[H]%
JAN	2.024	1.871	8,19	344	317	8,42	2.368	2.188	8,22	8.596	8.368	2,73
FEV	1.606	1.519	5,74	349	335	4,30	1.956	1.854	5,48	7.332	6.960	5,34
MAR	1.675	1.655	1,21	345	285	21,07	2.020	1.940	4,13	7.398	7.057	4,83
JAN-MAR	5.305	5.045	5,16	1.038	937	10,80	6.344	5.982	6,04	23.326	22.385	4,20

Brasília, 13 de abril de 2007.

Coordenação-Geral de Política Tributária

TABELA I
ARRECAÇÃO DAS RECEITAS FEDERAIS
PERÍODO: FEVEREIRO E MARÇO DE 2007 E MARÇO DE 2006
(A PREÇOS CORRENTES)

UNIDADE: R\$ MILHÕES

RECEITAS	2007		2006	VARIÇÃO (%)	
	MARÇO	FEVEREIRO	MARÇO	MAR/07 FEV/07	MAR/07 MAR/06
IMPOSTO SOBRE IMPORTAÇÃO	1.007	805	793	25,14	26,94
I.P.I-TOTAL	2.351	2.327	2.044	1,05	15,06
I.P.I-FUMO	181	210	183	(13,72)	(0,88)
I.P.I-BEBIDAS	167	214	184	(22,04)	(9,27)
I.P.I-AUTOMÓVEIS	387	351	305	10,34	26,78
I.P.I-VINCULADO À IMPORTAÇÃO	625	490	502	27,38	24,40
I.P.I-OUTROS	992	1.061	869	(6,59)	14,06
IMPOSTO SOBRE A RENDA-TOTAL	12.684	10.581	10.439	19,88	21,50
I.RENDA-PESSOA FÍSICA	619	455	359	36,07	72,36
I.RENDA-PESSOA JURÍDICA	6.421	5.093	5.105	26,06	25,76
ENTIDADES FINANCEIRAS	1.901	1.367	1.393	39,03	36,40
DEMAIS EMPRESAS	4.520	3.726	3.712	21,31	21,77
I.RENDA-RETIDO NA FONTE	5.644	5.032	4.975	12,16	13,46
I.R.R.F-RENDIMENTOS DO TRABALHO	3.744	3.274	3.239	14,35	15,57
I.R.R.F-RENDIMENTOS DE CAPITAL	924	916	899	0,88	2,82
I.R.R.F-REMESSAS PARA O EXTERIOR	574	467	521	22,92	10,18
I.R.R.F-OUTROS RENDIMENTOS	402	375	316	7,22	27,52
IOF - I. S/ OPERAÇÕES FINANCEIRAS	609	569	488	7,00	24,59
ITR - I. TERRITORIAL RURAL	11	8	8	36,41	32,44
CPMF - CONTRIB. MOVIMENTAÇÃO FINANCEIRA	2.778	2.717	2.645	2,26	5,02
COFINS - CONTRIB. P/ A SEGURIDADE SOCIAL	7.398	7.305	6.854	1,27	7,93
ENTIDADES FINANCEIRAS	399	447	340	(10,67)	17,54
DEMAIS EMPRESAS	6.998	6.858	6.514	2,04	7,43
CONTRIBUIÇÃO PARA O PIS/PASEP	2.020	1.948	1.884	3,68	7,20
ENTIDADES FINANCEIRAS	110	88	62	25,50	77,15
DEMAIS EMPRESAS	1.910	1.861	1.822	2,65	4,82
CSLL - CONTRIB. SOCIAL S/ LUCRO LÍQUIDO	2.930	2.476	2.249	18,37	30,32
ENTIDADES FINANCEIRAS	761	454	508	67,36	49,67
DEMAIS EMPRESAS	2.170	2.021	1.740	7,36	24,67
CIDE-COMBUSTÍVEIS	575	618	571	(6,85)	0,83
CONTRIBUIÇÃO PARA O FUNDAF	36	27	40	32,83	(10,24)
OUTRAS RECEITAS ADMINISTRADAS	439	425	322	3,21	36,36
RECEITA ADMINISTRADA [A]	32.837	29.804	28.336	10,18	15,88
DEMAIS RECEITAS [B]	763	786	859	(2,92)	(11,14)
TOTAL GERAL DAS RECEITAS [C]=[A]+[B]	33.601	30.590	29.196	9,84	15,09

TABELA I-A
ARRECAÇÃO DAS RECEITAS FEDERAIS
PERÍODO: FEVEREIRO E MARÇO DE 2007 E MARÇO DE 2006
(A PREÇOS DE MARÇO/07 - IPCA)

UNIDADE: R\$ MILHÕES

RECEITAS	2007		2006	VARIÇÃO (%)	
	MARÇO	FEVEREIRO	MARÇO	MAR/07 FEV/07	MAR/07 MAR/06
IMPOSTO SOBRE IMPORTAÇÃO	1.007	807	817	24,68	23,30
I.P.I-TOTAL	2.351	2.335	2.104	0,68	11,75
I.P.I-FUMO	181	211	188	(14,04)	(3,73)
I.P.I-BEBIDAS	167	215	190	(22,33)	(11,87)
I.P.I-AUTOMÓVEIS	387	352	314	9,93	23,13
I.P.I-VINCULADO À IMPORTAÇÃO	625	492	517	26,91	20,82
I.P.I-OUTROS	992	1.065	895	(6,93)	10,78
IMPOSTO SOBRE A RENDA-TOTAL	12.684	10.620	10.748	19,44	18,01
I.RENDA-PESSOA FÍSICA	619	457	370	35,57	67,41
I.RENDA-PESSOA JURÍDICA	6.421	5.112	5.256	25,60	22,15
ENTIDADES FINANCEIRAS	1.901	1.372	1.435	38,52	32,48
DEMAIS EMPRESAS	4.520	3.740	3.822	20,86	18,27
I.RENDA-RETIDO NA FONTE	5.644	5.051	5.122	11,75	10,20
I.R.R.F-RENDIMENTOS DO TRABALHO	3.744	3.286	3.335	13,93	12,25
I.R.R.F-RENDIMENTOS DE CAPITAL	924	920	925	0,51	(0,13)
I.R.R.F-REMESSAS PARA O EXTERIOR	574	469	536	22,47	7,01
I.R.R.F-OUTROS RENDIMENTOS	402	377	325	6,82	23,86
IOF - I. S/ OPERAÇÕES FINANCEIRAS	609	571	503	6,60	21,01
ITR - I. TERRITORIAL RURAL	11	8	8	35,90	28,64
CPMF - CONTRIB. MOVIMENTAÇÃO FINANCEIRA	2.778	2.727	2.723	1,89	2,01
COFINS - CONTRIB. P/ A SEGURIDADE SOCIAL	7.398	7.332	7.057	0,89	4,83
ENTIDADES FINANCEIRAS	399	449	350	(11,00)	14,16
DEMAIS EMPRESAS	6.998	6.884	6.707	1,67	4,35
CONTRIBUIÇÃO PARA O PIS/PASEP	2.020	1.956	1.940	3,29	4,13
ENTIDADES FINANCEIRAS	110	88	64	25,04	72,06
DEMAIS EMPRESAS	1.910	1.868	1.876	2,27	1,81
CSLL - CONTRIB. SOCIAL S/ LUCRO LÍQUIDO	2.930	2.485	2.315	17,94	26,58
ENTIDADES FINANCEIRAS	761	456	523	66,74	45,37
DEMAIS EMPRESAS	2.170	2.029	1.792	6,96	21,09
CIDE-COMBUSTÍVEIS	575	620	587	(7,19)	(2,07)
CONTRIBUIÇÃO PARA O FUNDAF	36	27	41	32,34	(12,82)
OUTRAS RECEITAS ADMINISTRADAS	439	426	331	2,83	32,44
RECEITA ADMINISTRADA [A]	32.837	29.914	29.174	9,77	12,55
DEMAIS RECEITAS [B]	763	789	885	(3,28)	(13,70)
TOTAL GERAL DAS RECEITAS [C]=[A]+[B]	33.601	30.703	30.059	9,44	11,78

TABELA I-B
ARRECAÇÃO DAS RECEITAS FEDERAIS
PERÍODO: FEVEREIRO E MARÇO DE 2007 E MARÇO DE 2006
(A PREÇOS DE MARÇO/07 - IGP-DI)

UNIDADE: R\$ MILHÕES

RECEITAS	2007		2006	VARIÇÃO (%)	
	MARÇO	FEVEREIRO	MARÇO	MAR/07 FEV/07	MAR/07 MAR/06
IMPOSTO SOBRE IMPORTAÇÃO	1.007	806	829	24,86	21,48
I.P.I-TOTAL	2.351	2.332	2.136	0,83	10,11
I.P.I-FUMO	181	210	191	(13,91)	(5,15)
I.P.I-BEBIDAS	167	215	192	(22,21)	(13,17)
I.P.I-AUTOMÓVEIS	387	351	319	10,10	21,32
I.P.I-VINCULADO À IMPORTAÇÃO	625	491	525	27,10	19,04
I.P.I-OUTROS	992	1.064	908	(6,79)	9,15
IMPOSTO SOBRE A RENDA-TOTAL	12.684	10.604	10.909	19,62	16,27
I.RENDA-PESSOA FÍSICA	619	456	376	35,77	64,94
I.RENDA-PESSOA JURÍDICA	6.421	5.104	5.335	25,79	20,35
ENTIDADES FINANCEIRAS	1.901	1.370	1.456	38,72	30,53
DEMAIS EMPRESAS	4.520	3.734	3.879	21,04	16,53
I.RENDA-RETIDO NA FONTE	5.644	5.043	5.198	11,91	8,58
I.R.R.F-RENDIMENTOS DO TRABALHO	3.744	3.281	3.385	14,10	10,60
I.R.R.F-RENDIMENTOS DE CAPITAL	924	918	939	0,66	(1,60)
I.R.R.F-REMESSAS PARA O EXTERIOR	574	468	544	22,65	5,43
I.R.R.F-OUTROS RENDIMENTOS	402	376	330	6,98	22,03
IOF - I. S/ OPERAÇÕES FINANCEIRAS	609	570	510	6,76	19,22
ITR - I. TERRITORIAL RURAL	11	8	8	36,11	26,74
CPMF - CONTRIB. MOVIMENTAÇÃO FINANCEIRA	2.778	2.723	2.764	2,04	0,50
COFINS - CONTRIB. P/ A SEGURIDADE SOCIAL	7.398	7.321	7.162	1,04	3,29
ENTIDADES FINANCEIRAS	399	448	355	(10,87)	12,48
DEMAIS EMPRESAS	6.998	6.873	6.807	1,82	2,81
CONTRIBUIÇÃO PARA O PIS/PASEP	2.020	1.953	1.969	3,45	2,59
ENTIDADES FINANCEIRAS	110	88	65	25,22	69,52
DEMAIS EMPRESAS	1.910	1.865	1.904	2,42	0,31
CSLL - CONTRIB. SOCIAL S/ LUCRO LÍQUIDO	2.930	2.481	2.350	18,11	24,71
ENTIDADES FINANCEIRAS	761	455	531	66,99	43,23
DEMAIS EMPRESAS	2.170	2.025	1.819	7,12	19,31
CIDE-COMBUSTÍVEIS	575	619	596	(7,05)	(3,51)
CONTRIBUIÇÃO PARA O FUNDAF	36	27	42	32,54	(14,10)
OUTRAS RECEITAS ADMINISTRADAS	439	426	336	2,99	30,49
RECEITA ADMINISTRADA [A]	32.837	29.869	29.611	9,94	10,90
DEMAIS RECEITAS [B]	763	788	898	(3,14)	(14,97)
TOTAL GERAL DAS RECEITAS [C]=[A]+[B]	33.601	30.657	30.509	9,60	10,13

TABELA II
ARRECAÇÃO DAS RECEITAS FEDERAIS
PERÍODO: JANEIRO A MARÇO - 2007/2006
(A PREÇOS CORRENTES)

UNIDADE: R\$ MILHÕES

RECEITAS	2007 [A]	2006 [B]	VAR. (%) [A]/[B]	PARTICIPAÇÃO (%)	
				2007	2006
IMPOSTO SOBRE IMPORTAÇÃO	2.736	2.279	20,08	2,66	2,52
I.P.I-TOTAL	7.140	6.377	11,96	6,95	7,04
I.P.I-FUMO	600	603	(0,57)	0,58	0,67
I.P.I-BEBIDAS	648	655	(1,13)	0,63	0,72
I.P.I-AUTOMÓVEIS	992	936	5,98	0,97	1,03
I.P.I-VINCULADO À IMPORTAÇÃO	1.648	1.316	25,21	1,60	1,45
I.P.I-OUTROS	3.252	2.867	13,45	3,16	3,16
IMPOSTO SOBRE A RENDA-TOTAL	36.372	30.853	17,89	35,39	34,06
I.RENDA-PESSOA FÍSICA	1.641	1.023	60,43	1,60	1,13
I.RENDA-PESSOA JURÍDICA	18.679	15.495	20,55	18,18	17,11
ENTIDADES FINANCEIRAS	4.291	3.299	30,08	4,18	3,64
DEMAIS EMPRESAS	14.388	12.196	17,97	14,00	13,46
I.RENDA-RETIDO NA FONTE	16.052	14.335	11,97	15,62	15,83
I.R.R.F-RENDIMENTOS DO TRABALHO	9.487	8.215	15,50	9,23	9,07
I.R.R.F-RENDIMENTOS DE CAPITAL	3.723	3.790	(1,77)	3,62	4,18
I.R.R.F-REMESSAS PARA O EXTERIOR	1.746	1.469	18,80	1,70	1,62
I.R.R.F-OUTROS RENDIMENTOS	1.096	861	27,21	1,07	0,95
IOF - I. S/ OPERAÇÕES FINANCEIRAS	1.764	1.510	16,87	1,72	1,67
ITR - I. TERRITORIAL RURAL	28	24	16,09	0,03	0,03
CPMF - CONTRIB. MOVIMENTAÇÃO FINANCEIRA	8.407	7.362	14,20	8,18	8,13
COFINS - CONTRIB. P/ A SEGURIDADE SOCIAL	23.230	21.645	7,32	22,60	23,90
ENTIDADES FINANCEIRAS	1.312	1.269	3,40	1,28	1,40
DEMAIS EMPRESAS	21.918	20.377	7,56	21,33	22,50
CONTRIBUIÇÃO PARA O PIS/PASEP	6.317	5.785	9,21	6,15	6,39
ENTIDADES FINANCEIRAS	286	239	19,64	0,28	0,26
DEMAIS EMPRESAS	6.031	5.546	8,76	5,87	6,12
CSLL - CONTRIB. SOCIAL S/ LUCRO LÍQUIDO	8.895	7.439	19,57	8,66	8,21
ENTIDADES FINANCEIRAS	1.676	1.224	36,90	1,63	1,35
DEMAIS EMPRESAS	7.219	6.215	16,16	7,02	6,86
CIDE-COMBUSTÍVEIS	1.880	1.789	5,11	1,83	1,97
CONTRIBUIÇÃO PARA O FUNDAF	89	84	6,23	0,09	0,09
OUTRAS RECEITAS ADMINISTRADAS	1.641	980	67,45	1,60	1,08
RECEITA ADMINISTRADA [A]	98.500	86.126	14,37	95,85	95,08
DEMAIS RECEITAS [B]	4.268	4.456	(4,21)	4,15	4,92
TOTAL GERAL DAS RECEITAS [C]=[A]+[B]	102.768	90.583	13,45	100,00	100,00

TABELA II-A
ARRECAÇÃO DAS RECEITAS FEDERAIS
PERÍODO: JANEIRO A MARÇO - 2007/2006
(A PREÇOS DE MARÇO/07 - IPCA)

UNIDADE: R\$ MILHÕES

RECEITAS	2007 [A]	2006 [B]	VAR. (%) [A]/[B]	PARTICIPAÇÃO (%)	
				2007	2006
IMPOSTO SOBRE IMPORTAÇÃO	2.747	2.356	16,58	2,66	2,51
I.P.I-TOTAL	7.168	6.595	8,70	6,95	7,04
I.P.I-FUMO	602	624	(3,46)	0,58	0,67
I.P.I-BEBIDAS	651	678	(3,98)	0,63	0,72
I.P.I-AUTOMÓVEIS	996	968	2,86	0,96	1,03
I.P.I-VINCULADO À IMPORTAÇÃO	1.654	1.361	21,57	1,60	1,45
I.P.I-OUTROS	3.266	2.965	10,16	3,16	3,16
IMPOSTO SOBRE A RENDA-TOTAL	36.517	31.902	14,47	35,39	34,06
I.RENDA-PESSOA FÍSICA	1.647	1.057	55,77	1,60	1,13
I.RENDA-PESSOA JURÍDICA	18.756	16.024	17,05	18,18	17,11
ENTIDADES FINANCEIRAS	4.304	3.408	26,30	4,17	3,64
DEMAIS EMPRESAS	14.452	12.616	14,55	14,00	13,47
I.RENDA-RETIDO NA FONTE	16.114	14.821	8,72	15,62	15,82
I.R.R.F-RENDIMENTOS DO TRABALHO	9.520	8.489	12,14	9,22	9,06
I.R.R.F-RENDIMENTOS DE CAPITAL	3.741	3.923	(4,62)	3,63	4,19
I.R.R.F-REMESSAS PARA O EXTERIOR	1.753	1.520	15,37	1,70	1,62
I.R.R.F-OUTROS RENDIMENTOS	1.100	890	23,54	1,07	0,95
IOF - I. S/ OPERAÇÕES FINANCEIRAS	1.771	1.561	13,47	1,72	1,67
ITR - I. TERRITORIAL RURAL	28	25	12,70	0,03	0,03
CPMF - CONTRIB. MOVIMENTAÇÃO FINANCEIRA	8.441	7.610	10,91	8,18	8,12
COFINS - CONTRIB. P/ A SEGURIDADE SOCIAL	23.326	22.385	4,20	22,60	23,90
ENTIDADES FINANCEIRAS	1.317	1.312	0,36	1,28	1,40
DEMAIS EMPRESAS	22.009	21.073	4,44	21,33	22,50
CONTRIBUIÇÃO PARA O PIS/PASEP	6.344	5.982	6,04	6,15	6,39
ENTIDADES FINANCEIRAS	287	248	16,07	0,28	0,26
DEMAIS EMPRESAS	6.056	5.735	5,61	5,87	6,12
CSLL - CONTRIB. SOCIAL S/ LUCRO LÍQUIDO	8.932	7.695	16,08	8,66	8,21
ENTIDADES FINANCEIRAS	1.681	1.265	32,92	1,63	1,35
DEMAIS EMPRESAS	7.251	6.430	12,77	7,03	6,86
CIDE-COMBUSTÍVEIS	1.888	1.850	2,08	1,83	1,97
CONTRIBUIÇÃO PARA O FUNDAF	89	87	3,17	0,09	0,09
OUTRAS RECEITAS ADMINISTRADAS	1.649	1.013	62,71	1,60	1,08
RECEITA ADMINISTRADA [A]	98.901	89.061	11,05	95,84	95,07
DEMAIS RECEITAS [B]	4.293	4.615	(6,97)	4,16	4,93
TOTAL GERAL DAS RECEITAS [C]=[A]+[B]	103.194	93.676	10,16	100,00	100,00

TABELA II-B
ARRECAÇÃO DAS RECEITAS FEDERAIS
PERÍODO: JANEIRO A MARÇO - 2007/2006
(A PREÇOS DE MARÇO/07 - IGP-DI)

UNIDADE: R\$ MILHÕES

RECEITAS	2007 [A]	2006 [B]	VAR. (%) [A]/[B]	PARTICIPAÇÃO (%)	
				2007	2006
IMPOSTO SOBRE IMPORTAÇÃO	2.742	2.373	15,53	2,66	2,52
I.P.I-TOTAL	7.156	6.642	7,73	6,95	7,04
I.P.I-FUMO	601	628	(4,31)	0,58	0,67
I.P.I-BEBIDAS	649	682	(4,81)	0,63	0,72
I.P.I-AUTOMÓVEIS	994	975	1,94	0,97	1,03
I.P.I-VINCULADO À IMPORTAÇÃO	1.651	1.371	20,43	1,60	1,45
I.P.I-OUTROS	3.260	2.985	9,19	3,16	3,16
IMPOSTO SOBRE A RENDA-TOTAL	36.454	32.138	13,43	35,39	34,06
I.RENDA-PESSOA FÍSICA	1.645	1.066	54,34	1,60	1,13
I.RENDA-PESSOA JURÍDICA	18.723	16.140	16,00	18,18	17,11
ENTIDADES FINANCEIRAS	4.299	3.438	25,05	4,17	3,64
DEMAIS EMPRESAS	14.424	12.702	13,56	14,00	13,46
I.RENDA-RETIDO NA FONTE	16.087	14.933	7,73	15,62	15,83
I.R.R.F-RENDIMENTOS DO TRABALHO	9.506	8.559	11,06	9,23	9,07
I.R.R.F-RENDIMENTOS DE CAPITAL	3.733	3.945	(5,38)	3,62	4,18
I.R.R.F-REMESSAS PARA O EXTERIOR	1.750	1.531	14,32	1,70	1,62
I.R.R.F-OUTROS RENDIMENTOS	1.098	897	22,36	1,07	0,95
IOF - I. S/ OPERAÇÕES FINANCEIRAS	1.768	1.573	12,45	1,72	1,67
ITR - I. TERRITORIAL RURAL	28	25	11,70	0,03	0,03
CPMF - CONTRIB. MOVIMENTAÇÃO FINANCEIRA	8.426	7.669	9,87	8,18	8,13
COFINS - CONTRIB. P/ A SEGURIDADE SOCIAL	23.284	22.544	3,28	22,60	23,90
ENTIDADES FINANCEIRAS	1.315	1.321	(0,46)	1,28	1,40
DEMAIS EMPRESAS	21.970	21.223	3,52	21,33	22,50
CONTRIBUIÇÃO PARA O PIS/PASEP	6.332	6.025	5,09	6,15	6,39
ENTIDADES FINANCEIRAS	287	249	15,14	0,28	0,26
DEMAIS EMPRESAS	6.045	5.776	4,66	5,87	6,12
CSLL - CONTRIB. SOCIAL S/ LUCRO LÍQUIDO	8.916	7.747	15,09	8,66	8,21
ENTIDADES FINANCEIRAS	1.679	1.276	31,62	1,63	1,35
DEMAIS EMPRESAS	7.237	6.472	11,83	7,03	6,86
CIDE-COMBUSTÍVEIS	1.885	1.863	1,16	1,83	1,97
CONTRIBUIÇÃO PARA O FUNDAF	89	87	2,12	0,09	0,09
OUTRAS RECEITAS ADMINISTRADAS	1.645	1.021	61,20	1,60	1,08
RECEITA ADMINISTRADA [A]	98.727	89.709	10,05	95,84	95,08
DEMAIS RECEITAS [B]	4.282	4.638	(7,67)	4,16	4,92
TOTAL GERAL DAS RECEITAS [C]=[A]+[B]	103.009	94.347	9,18	100,00	100,00

TABELA III
ARRECAÇÃO DAS RECEITAS FEDERAIS
PERÍODO: JANEIRO DE 2003 A MARÇO DE 2007
(A PREÇOS CORRENTES)

UNIDADE: R\$ MILHÕES

MÊS	I. Renda	IPI (Exceto IPI-Vinculado)	I. Importação e IPI-Vinculado	Contribuições (*)	Outros	Receita Administrada pela SRF	Demais Receitas	Total Geral
JAN	8.875	986	1.168	11.273	739	23.041	2.516	25.557
FEV	7.007	1.283	1.182	9.110	611	19.192	1.136	20.328
MAR	6.552	1.136	1.085	9.258	685	18.716	1.095	19.811
ABR	9.049	1.186	1.064	10.023	758	22.080	2.806	24.886
MAIO	8.284	1.112	951	9.882	662	20.890	977	21.867
JUN	6.081	1.206	907	9.380	657	18.231	991	19.222
JUL	7.959	1.137	1.017	10.088	980	21.181	1.959	23.141
AGO	6.135	1.215	949	9.424	893	18.617	987	19.603
SET	6.475	1.247	1.068	9.737	1.005	19.533	1.061	20.594
OUT	8.513	1.248	1.107	11.194	1.007	23.069	2.256	25.326
NOV	7.940	1.419	1.059	10.844	921	22.183	1.232	23.414
DEZ	8.798	1.602	1.045	11.670	1.085	24.200	1.220	25.419
TOTAL 2003	91.669	14.776	12.602	121.882	10.003	250.933	18.236	269.169
JAN	10.191	1.045	969	12.643	925	25.772	2.243	28.015
FEV	7.583	1.429	819	10.925	815	21.572	1.015	22.586
MAR	7.965	1.258	1.207	11.462	938	22.830	1.063	23.893
ABR	9.273	1.479	1.192	11.711	848	24.503	2.225	26.728
MAIO	6.982	1.440	1.068	12.516	912	22.918	1.123	24.041
JUN	7.468	1.401	1.286	13.068	1.086	24.308	1.319	25.627
JUL	8.662	1.512	1.297	12.790	881	25.142	2.642	27.785
AGO	7.380	1.628	1.319	12.801	935	24.063	1.390	25.453
SET	7.981	1.575	1.327	13.097	1.192	25.172	1.579	26.751
OUT	8.799	1.303	1.259	13.363	907	25.632	3.345	28.976
NOV	6.699	1.651	1.395	12.521	1.004	23.270	2.094	25.364
DEZ	12.160	1.725	1.238	14.058	1.133	30.314	1.987	32.301
TOTAL 2004	101.144	17.446	14.375	150.954	11.577	295.496	22.024	317.521
JAN	10.257	1.767	1.153	15.138	759	29.073	2.616	31.689
FEV	8.051	1.506	1.011	12.908	662	24.137	794	24.931
MAR	9.535	1.518	1.243	13.195	845	26.336	877	27.213
ABR	11.166	1.819	1.144	14.313	747	29.190	2.428	31.617
MAIO	8.714	1.714	1.170	13.392	778	25.768	962	26.730
JUN	12.669	1.529	1.179	14.108	858	30.344	769	31.113
JUL	9.491	1.724	1.161	14.662	990	28.028	2.531	30.560
AGO	9.395	1.713	1.368	14.371	1.102	27.948	847	28.795
SET	8.648	1.791	1.219	14.102	1.000	26.761	876	27.637
OUT	10.424	1.810	1.192	15.079	852	29.358	2.897	32.255
NOV	9.771	1.956	1.270	14.784	910	28.691	906	29.596
DEZ	15.864	2.186	1.257	15.511	950	35.767	808	36.576
TOTAL 2005	123.985	21.032	14.367	171.563	10.453	341.401	17.312	358.712
JAN	10.954	1.813	1.275	16.259	886	31.187	2.633	33.819
FEV	9.459	1.707	1.025	13.558	855	26.603	964	27.568
MAR	10.439	1.542	1.295	14.203	858	28.336	859	29.196
ABR	12.920	1.816	1.111	15.231	873	31.951	3.021	34.972
MAIO	9.442	1.540	1.343	14.394	926	27.646	1.064	28.710
JUN	14.232	1.720	1.286	14.764	980	32.982	1.026	34.008
JUL	10.641	1.708	1.296	15.234	962	29.841	3.100	32.941
AGO	9.588	1.811	1.739	15.013	1.101	29.252	1.041	30.293
SET	10.716	2.220	1.378	16.289	1.353	31.956	1.516	33.472
OUT	11.798	1.942	1.415	16.216	1.176	32.547	3.267	35.815
NOV	9.639	2.004	1.574	15.604	1.088	29.910	892	30.802
DEZ	16.663	2.178	1.457	16.201	1.142	37.641	916	38.557
TOTAL 2006	136.492	22.001	16.194	182.967	12.198	369.852	20.299	390.150
JAN	13.107	1.929	1.458	17.965	1.401	35.859	2.719	38.577
FEV	10.581	1.837	1.295	15.063	1.028	29.804	786	30.590
MAR	12.684	1.727	1.631	15.701	1.093	32.837	763	33.601
JAN-MAR 2007	36.372	5.492	4.384	48.729	3.523	98.500	4.268	102.768

(*) CPMF, COFINS, PIS/PASEP, CSLL e CIDE-COMBUSTÍVEIS.

TABELA III-A
ARRECAÇÃO DAS RECEITAS FEDERAIS
PERÍODO: JANEIRO DE 2003 A MARÇO DE 2007
(A PREÇOS DE MARÇO/07 - IPCA)

UNIDADE: R\$ MILHÕES

MÊS	I. Renda	IPI (Exceto IPI-Vinculado)	I. Importação e IPI-Vinculado	Contribuições (*)	Outros	Receita Administrada pela SRF	Demais Receitas	Total Geral
JAN	11.267	1.252	1.483	14.312	938	29.252	3.194	32.446
FEV	8.758	1.603	1.477	11.387	763	23.989	1.421	25.409
MAR	8.090	1.402	1.340	11.431	846	23.110	1.352	24.462
ABR	11.066	1.450	1.301	12.257	927	27.001	3.431	30.432
MAIO	10.069	1.351	1.155	12.011	805	25.392	1.187	26.579
JUN	7.402	1.468	1.104	11.419	800	22.193	1.207	23.400
JUL	9.670	1.381	1.236	12.256	1.190	25.733	2.380	28.113
AGO	7.429	1.471	1.149	11.410	1.082	22.540	1.195	23.735
SET	7.779	1.498	1.283	11.698	1.208	23.467	1.275	24.742
OUT	10.198	1.495	1.326	13.410	1.206	27.635	2.703	30.338
NOV	9.480	1.694	1.264	12.946	1.100	26.483	1.470	27.953
DEZ	10.449	1.903	1.241	13.860	1.288	28.741	1.448	30.190
TOTAL 2003	111.658	17.970	15.360	148.396	12.153	305.536	22.263	327.800
JAN	12.013	1.232	1.142	14.902	1.090	30.378	2.643	33.022
FEV	8.884	1.674	960	12.799	955	25.273	1.189	26.462
MAR	9.288	1.467	1.408	13.366	1.094	26.622	1.240	27.862
ABR	10.774	1.718	1.385	13.606	985	28.468	2.585	31.052
MAIO	8.071	1.665	1.234	14.467	1.055	26.491	1.298	27.789
JUN	8.571	1.608	1.476	14.998	1.247	27.900	1.513	29.413
JUL	9.852	1.720	1.475	14.547	1.002	28.597	3.005	31.602
AGO	8.337	1.839	1.490	14.460	1.057	27.182	1.570	28.752
SET	8.986	1.773	1.494	14.745	1.342	28.341	1.778	30.118
OUT	9.863	1.461	1.411	14.980	1.017	28.732	3.749	32.481
NOV	7.458	1.838	1.553	13.939	1.118	25.906	2.332	28.238
DEZ	13.422	1.904	1.366	15.517	1.251	33.460	2.194	35.654
TOTAL 2004	115.518	19.899	16.394	172.327	13.211	337.349	25.096	362.445
JAN	11.256	1.939	1.266	16.612	833	31.906	2.871	34.776
FEV	8.784	1.643	1.103	14.082	722	26.333	866	27.200
MAR	10.339	1.646	1.348	14.308	916	28.558	951	29.509
ABR	12.004	1.955	1.230	15.387	803	31.379	2.610	33.989
MAIO	9.322	1.833	1.251	14.327	832	27.566	1.030	28.595
JUN	13.556	1.636	1.262	15.096	918	32.467	823	33.291
JUL	10.130	1.840	1.240	15.649	1.057	29.915	2.702	32.617
AGO	10.011	1.825	1.458	15.312	1.174	29.779	902	30.681
SET	9.183	1.902	1.295	14.973	1.062	28.414	930	29.345
OUT	10.986	1.908	1.256	15.892	898	30.940	3.053	33.993
NOV	10.241	2.050	1.331	15.495	954	30.071	949	31.021
DEZ	16.567	2.283	1.312	16.199	992	37.354	844	38.198
TOTAL 2005	132.378	22.460	15.351	183.333	11.162	364.684	18.531	383.215
JAN	11.373	1.882	1.323	16.881	919	32.379	2.733	35.112
FEV	9.781	1.765	1.060	14.019	884	27.508	997	28.505
MAR	10.748	1.587	1.333	14.623	883	29.174	885	30.059
ABR	13.274	1.866	1.142	15.648	897	32.827	3.103	35.931
MAIO	9.691	1.581	1.379	14.774	950	28.375	1.092	29.467
JUN	14.639	1.769	1.323	15.186	1.007	33.923	1.055	34.978
JUL	10.924	1.754	1.330	15.639	987	30.635	3.183	33.817
AGO	9.838	1.858	1.784	15.405	1.130	30.015	1.068	31.083
SET	10.972	2.273	1.411	16.679	1.385	32.721	1.552	34.273
OUT	12.040	1.982	1.444	16.549	1.200	33.217	3.335	36.551
NOV	9.807	2.039	1.601	15.876	1.107	30.431	907	31.338
DEZ	16.872	2.205	1.475	16.405	1.156	38.113	927	39.040
TOTAL 2006	139.960	22.561	16.606	187.684	12.507	379.318	20.838	400.156
JAN	13.213	1.944	1.469	18.110	1.413	36.150	2.741	38.891
FEV	10.620	1.843	1.300	15.119	1.032	29.914	789	30.703
MAR	12.684	1.727	1.631	15.701	1.093	32.837	763	33.601
JAN-MAR 2007	36.517	5.514	4.400	48.931	3.538	98.901	4.293	103.194

(*) CPMF, COFINS, PIS/PASEP, CSLL e CIDE-COMBUSTÍVEIS.

TABELA III-B
ARRECAÇÃO DAS RECEITAS FEDERAIS
PERÍODO: JANEIRO DE 2003 A MARÇO DE 2007
(A PREÇOS DE MARÇO/07 - IGP-DI)

UNIDADE: R\$ MILHÕES

MÊS	I. Renda	IPI (Exceto IPI-Vinculado)	I. Importação e IPI-Vinculado	Contribuições (*)	Outros	Receita Administrada pela SRF	Demais Receitas	Total Geral
JAN	11.116	1.235	1.463	14.120	926	28.860	3.151	32.011
FEV	8.639	1.581	1.457	11.232	753	23.662	1.401	25.063
MAR	7.946	1.377	1.316	11.228	831	22.698	1.328	24.026
ABR	10.930	1.432	1.285	12.106	915	26.669	3.389	30.058
MAIO	10.074	1.352	1.156	12.016	805	25.402	1.188	26.590
JUN	7.446	1.477	1.110	11.487	805	22.325	1.214	23.539
JUL	9.766	1.395	1.248	12.378	1.202	25.990	2.404	28.394
AGO	7.482	1.481	1.158	11.492	1.089	22.702	1.203	23.905
SET	7.814	1.505	1.289	11.751	1.213	23.572	1.281	24.853
OUT	10.229	1.500	1.330	13.450	1.209	27.718	2.711	30.429
NOV	9.495	1.696	1.266	12.967	1.101	26.525	1.473	27.998
DEZ	10.457	1.905	1.242	13.871	1.289	28.764	1.450	30.214
TOTAL 2003	111.394	17.937	15.321	148.096	12.140	304.887	22.192	327.079
JAN	12.018	1.232	1.142	14.908	1.090	30.390	2.644	33.035
FEV	8.847	1.667	956	12.745	951	25.165	1.184	26.349
MAR	9.206	1.454	1.395	13.248	1.084	26.388	1.229	27.617
ABR	10.596	1.690	1.362	13.382	969	28.000	2.542	30.542
MAIO	7.864	1.622	1.203	14.096	1.027	25.811	1.265	27.076
JUN	8.303	1.558	1.430	14.530	1.208	27.028	1.466	28.495
JUL	9.523	1.663	1.425	14.061	969	27.641	2.905	30.546
AGO	8.009	1.767	1.431	13.891	1.015	26.113	1.508	27.621
SET	8.620	1.701	1.433	14.144	1.287	27.185	1.705	28.890
OUT	9.453	1.400	1.352	14.356	975	27.536	3.593	31.129
NOV	7.138	1.759	1.487	13.341	1.070	24.795	2.232	27.027
DEZ	12.890	1.828	1.312	14.902	1.201	32.134	2.107	34.241
TOTAL 2004	112.465	19.341	15.929	167.605	12.846	328.186	24.380	352.566
JAN	10.837	1.867	1.219	15.994	802	30.717	2.764	33.481
FEV	8.473	1.585	1.063	13.583	697	25.401	836	26.236
MAR	9.935	1.582	1.295	13.750	881	27.443	914	28.357
ABR	11.576	1.885	1.186	14.839	775	30.262	2.517	32.779
MAIO	9.057	1.781	1.216	13.919	809	26.781	1.000	27.782
JUN	13.227	1.596	1.231	14.730	896	31.680	803	32.483
JUL	9.949	1.807	1.217	15.369	1.038	29.380	2.653	32.033
AGO	9.927	1.810	1.445	15.183	1.164	29.529	895	30.424
SET	9.150	1.895	1.290	14.919	1.058	28.311	927	29.238
OUT	10.959	1.903	1.253	15.853	896	30.865	3.045	33.910
NOV	10.239	2.050	1.331	15.491	953	30.064	949	31.013
DEZ	16.611	2.289	1.316	16.242	995	37.453	846	38.299
TOTAL 2005	129.939	22.050	15.063	179.872	10.962	357.886	18.150	376.036
JAN	11.389	1.885	1.325	16.904	921	32.423	2.737	35.160
FEV	9.840	1.775	1.066	14.104	889	27.675	1.003	28.678
MAR	10.909	1.611	1.353	14.841	896	29.611	898	30.509
ABR	13.498	1.898	1.161	15.912	912	33.382	3.156	36.538
MAIO	9.827	1.603	1.398	14.982	963	28.774	1.107	29.881
JUN	14.714	1.778	1.330	15.264	1.013	34.099	1.061	35.160
JUL	10.983	1.763	1.337	15.724	993	30.800	3.200	33.999
AGO	9.856	1.861	1.787	15.432	1.132	30.068	1.070	31.138
SET	10.989	2.276	1.413	16.704	1.387	32.769	1.555	34.324
OUT	12.001	1.975	1.440	16.495	1.197	33.107	3.324	36.431
NOV	9.749	2.027	1.592	15.783	1.101	30.253	902	31.155
DEZ	16.810	2.197	1.469	16.344	1.152	37.973	924	38.897
TOTAL 2006	140.565	22.651	16.673	188.489	12.555	380.933	20.936	401.869
JAN	13.166	1.937	1.464	18.046	1.407	36.020	2.731	38.751
FEV	10.604	1.841	1.298	15.096	1.031	29.869	788	30.657
MAR	12.684	1.727	1.631	15.701	1.093	32.837	763	33.601
JAN-MAR 2007	36.454	5.505	4.393	48.843	3.531	98.727	4.282	103.009

(*) CPMF, COFINS, PIS/PASEP, CSLL e CIDE-COMBUSTÍVEIS.

TABELA IV
CONVERSÃO DE DEPÓSITOS JUDICIAIS EM RENDA DA UNIÃO
PERÍODO: JANEIRO DE 2003 A MARÇO DE 2007
(A PREÇOS CORRENTES)

UNIDADE: R\$ MILHARES

MÊS	COFINS/ FINSOCIAL	IRPJ	PIS/PASEP	CSLL	TOTAL
JAN	3.432	340	4.861	688	9.320
FEV	11.587	1.687	1.226	18.364	32.863
MAR	53.364	435	5.731	4.621	64.151
ABR	15.808	2.372	3.320	6.089	27.589
MAIO	11.285	2.512	1.825	6.321	21.943
JUN	55.882	1.149	6.526	2.103	65.660
JUL	37.983	10.516	8.645	10.815	67.959
AGO	7.422	2.350	4.079	11.035	24.886
SET	12.043	3.027	6.967	1.473	23.511
OUT	11.088	3.344	2.870	4.062	21.363
NOV	10.933	968	6.886	10.760	29.547
DEZ	25.656	2.814	8.720	16.546	53.737
TOTAL 2003	256.483	31.514	61.654	92.877	442.528
JAN	6.007	2.101	21.198	996	30.302
FEV	6.148	1.599	11.216	9.180	28.143
MAR	8.243	2.704	11.288	8.040	30.275
ABR	14.524	890	3.245	891	19.550
MAIO	9.912	1.557	2.300	9.716	23.486
JUN	22.658	629	3.742	9.373	36.402
JUL	12.856	2.162	3.635	1.543	20.196
AGO	26.597	3.633	3.898	2.344	36.471
SET	5.132	340	1.669	1.774	8.915
OUT	16.427	699	6.205	1.354	24.686
NOV	15.650	1.196	3.751	2.898	23.494
DEZ	5.564	589	1.874	914	8.941
TOTAL 2004	149.718	18.100	74.020	49.024	290.862
JAN	1.029	25	2.661	85	3.800
FEV	1.701	1.461	4.551	1.913	9.625
MAR	10.018	2.205	4.621	2.826	19.670
ABR	94.734	3.578	4.483	2.760	105.556
MAIO	35.495	4.433	8.637	680	49.245
JUN	9.451	15.152	16.322	32.444	73.368
JUL	1.773	834	5.015	7.557	15.179
AGO	10.671	352	3.888	8.685	23.596
SET	9.148	1.039	9.054	1.311	20.551
OUT	7.893	1.146	2.521	12.936	24.496
NOV	40.337	1.342	3.276	6.412	51.366
DEZ	5.880	169	2.119	5.667	13.834
TOTAL 2005	228.129	31.734	67.147	83.277	410.286
JAN	1.541	3.534	1.195	603	6.872
FEV	4.683	1.233	326	769	7.011
MAR	3.224	1.923	2.565	911	8.622
ABR	4.200	680	1.616	4.595	11.091
MAIO	4.552	3.830	1.859	974	11.216
JUN	18.511	1.091	3.805	13.596	37.003
JUL	5.067	6.466	4.574	2.451	18.558
AGO	9.704	2.730	6.959	1.186	20.579
SET	32.494	8.271	4.254	1.196	46.216
OUT	6.549	2.112	14.722	2.998	26.381
NOV	3.590	2.290	19.589	2.149	27.618
DEZ	12.774	1.249	5.223	3.082	22.329
TOTAL 2006	106.889	35.409	66.686	34.511	243.495
JAN	3.298	1.468	4.998	7.721	17.485
FEV	2.489	5.758	8.370	14.046	30.663
MAR	12.157	187	8.720	4.192	25.255
JAN-MAR 2007	17.943	7.413	22.087	25.959	73.402

TABELA IV-A
CONVERSÃO DE DEPÓSITOS JUDICIAIS EM RENDA DA UNIÃO
PERÍODO: JANEIRO DE 2003 A MARÇO DE 2007
(A PREÇOS DE MARÇO/07 - IPCA)

UNIDADE: R\$ MILHARES

MÊS	COFINS/ FINSOCIAL	IRPJ	PIS/PASEP	CSLL	TOTAL
JAN	4.357	431	6.171	873	11.833
FEV	14.482	2.109	1.532	22.954	41.077
MAR	65.891	537	7.076	5.705	79.210
ABR	19.332	2.900	4.060	7.446	33.738
MAIO	13.717	3.054	2.218	7.684	26.672
JUN	68.026	1.399	7.944	2.560	79.929
JUL	46.145	12.776	10.503	13.139	82.562
AGO	8.986	2.845	4.938	13.361	30.131
SET	14.468	3.637	8.371	1.769	28.245
OUT	13.282	4.005	3.438	4.866	25.591
NOV	13.052	1.155	8.221	12.846	35.275
DEZ	30.472	3.342	10.357	19.652	63.822
TOTAL 2003	312.211	38.191	74.828	112.855	538.085
JAN	7.081	2.477	24.986	1.174	35.718
FEV	7.203	1.873	13.140	10.755	32.972
MAR	9.612	3.153	13.163	9.376	35.304
ABR	16.874	1.034	3.770	1.035	22.713
MAIO	11.457	1.800	2.659	11.231	27.147
JUN	26.005	722	4.295	10.758	41.781
JUL	14.623	2.459	4.135	1.754	22.971
AGO	30.044	4.103	4.403	2.648	41.198
SET	5.778	382	1.879	1.997	10.037
OUT	18.414	784	6.956	1.518	27.672
NOV	17.423	1.331	4.176	3.226	26.156
DEZ	6.141	651	2.068	1.009	9.869
TOTAL 2004	170.655	20.771	85.629	56.482	333.537
JAN	1.130	27	2.920	93	4.170
FEV	1.856	1.594	4.965	2.087	10.501
MAR	10.863	2.391	5.011	3.065	21.330
ABR	101.841	3.847	4.819	2.967	113.474
MAIO	37.971	4.742	9.240	727	52.681
JUN	10.112	16.212	17.464	34.714	78.502
JUL	1.893	890	5.352	8.066	16.201
AGO	11.370	375	4.142	9.254	25.142
SET	9.713	1.103	9.613	1.392	21.821
OUT	8.318	1.207	2.657	13.633	25.816
NOV	42.278	1.406	3.434	6.721	53.838
DEZ	6.140	176	2.213	5.919	14.448
TOTAL 2005	243.485	33.970	71.831	88.639	437.924
JAN	1.600	3.669	1.240	626	7.135
FEV	4.842	1.275	337	795	7.249
MAR	3.319	1.980	2.640	938	8.877
ABR	4.315	698	1.660	4.721	11.395
MAIO	4.672	3.931	1.908	1.000	11.512
JUN	19.040	1.122	3.913	13.984	38.060
JUL	5.201	6.638	4.695	2.517	19.051
AGO	9.957	2.801	7.141	1.217	21.116
SET	33.272	8.469	4.356	1.225	47.322
OUT	6.684	2.155	15.025	3.060	26.924
NOV	3.652	2.330	19.931	2.186	28.099
DEZ	12.935	1.265	5.289	3.121	22.609
TOTAL 2006	109.489	36.334	68.135	35.390	249.348
JAN	3.325	1.480	5.038	7.783	17.627
FEV	2.498	5.779	8.401	14.098	30.776
MAR	12.157	187	8.720	4.192	25.255
JAN-MAR 2007	17.979	7.446	22.159	26.074	73.658

TABELA IV-B
CONVERSÃO DE DEPÓSITOS JUDICIAIS EM RENDA DA UNIÃO
PERÍODO: JANEIRO DE 2003 A MARÇO DE 2007
(A PREÇOS DE MARÇO/07 - IGP-DI)

UNIDADE: R\$ MILHARES

MÊS	COFINS/ FINSOCIAL	IRPJ	PIS/PASEP	CSLL	TOTAL
JAN	4.299	425	6.088	862	11.674
FEV	14.285	2.080	1.511	22.641	40.518
MAR	64.719	528	6.950	5.604	77.801
ABR	19.094	2.864	4.010	7.354	33.323
MAIO	13.723	3.055	2.219	7.687	26.683
JUN	68.431	1.407	7.991	2.575	80.404
JUL	46.606	12.903	10.608	13.270	83.387
AGO	9.051	2.866	4.974	13.456	30.347
SET	14.533	3.653	8.408	1.777	28.372
OUT	13.322	4.017	3.448	4.880	25.667
NOV	13.073	1.157	8.234	12.867	35.331
DEZ	30.496	3.344	10.365	19.667	63.873
TOTAL 2003	311.631	38.301	74.806	112.641	537.379
JAN	7.084	2.478	24.996	1.175	35.732
FEV	7.172	1.865	13.084	10.709	32.831
MAR	9.528	3.125	13.047	9.293	34.993
ABR	16.596	1.017	3.708	1.018	22.340
MAIO	11.163	1.754	2.590	10.943	26.451
JUN	25.193	699	4.161	10.422	40.476
JUL	14.134	2.377	3.997	1.696	22.204
AGO	28.862	3.942	4.230	2.543	39.577
SET	5.543	367	1.802	1.916	9.628
OUT	17.648	751	6.666	1.454	26.519
NOV	16.676	1.274	3.997	3.088	25.034
DEZ	5.898	625	1.986	969	9.478
TOTAL 2004	165.496	20.276	84.264	55.228	325.263
JAN	1.088	26	2.811	90	4.015
FEV	1.790	1.537	4.789	2.013	10.129
MAR	10.439	2.297	4.815	2.945	20.497
ABR	98.214	3.710	4.648	2.861	109.433
MAIO	36.891	4.607	8.977	706	51.182
JUN	9.867	15.819	17.040	33.872	76.598
JUL	1.859	874	5.257	7.922	15.911
AGO	11.274	372	4.108	9.177	24.931
SET	9.678	1.099	9.578	1.387	21.742
OUT	8.298	1.204	2.651	13.600	25.753
NOV	42.268	1.406	3.433	6.719	53.825
DEZ	6.157	177	2.218	5.934	14.486
TOTAL 2005	237.822	33.128	70.325	87.227	428.502
JAN	1.602	3.674	1.242	627	7.145
FEV	4.871	1.283	339	800	7.293
MAR	3.369	2.009	2.680	952	9.010
ABR	4.388	710	1.688	4.801	11.587
MAIO	4.738	3.987	1.935	1.014	11.673
JUN	19.139	1.128	3.934	14.057	38.257
JUL	5.229	6.673	4.721	2.530	19.154
AGO	9.975	2.806	7.153	1.219	21.154
SET	33.321	8.482	4.362	1.227	47.392
OUT	6.662	2.148	14.975	3.050	26.835
NOV	3.631	2.316	19.814	2.174	27.934
DEZ	12.887	1.260	5.270	3.109	22.526
TOTAL 2006	109.812	36.477	68.112	35.559	249.960
JAN	3.313	1.475	5.020	7.756	17.564
FEV	2.494	5.770	8.389	14.077	30.730
MAR	12.157	187	8.720	4.192	25.255
JAN-MAR 2007	17.964	7.432	22.128	26.025	73.548

GRÁFICO I-A
ARRECAÇÃO DOS IMPOSTOS E CONTRIBUIÇÕES ADMINISTRADOS PELA SRF
PERÍODO: JANEIRO DE 2004 A MARÇO DE 2007
(A PREÇOS DE MARÇO/07 - IPCA)



GRÁFICO I-B
ARRECAÇÃO DOS IMPOSTOS E CONTRIBUIÇÕES ADMINISTRADOS PELA SRF
PERÍODO: JANEIRO DE 2004 A MARÇO DE 2007
(A PREÇOS DE MARÇO/07 - IGP-DI)



GRÁFICO II-A
ARRECAÇÃO DO I. RENDA, IPI (EXCETO VINCULADO) E CONTRIBUIÇÕES ADMINISTRADOS PELA SRF
PERÍODO: JANEIRO DE 2004 A MARÇO DE 2007
(A PREÇOS DE MARÇO/07 - IPCA)

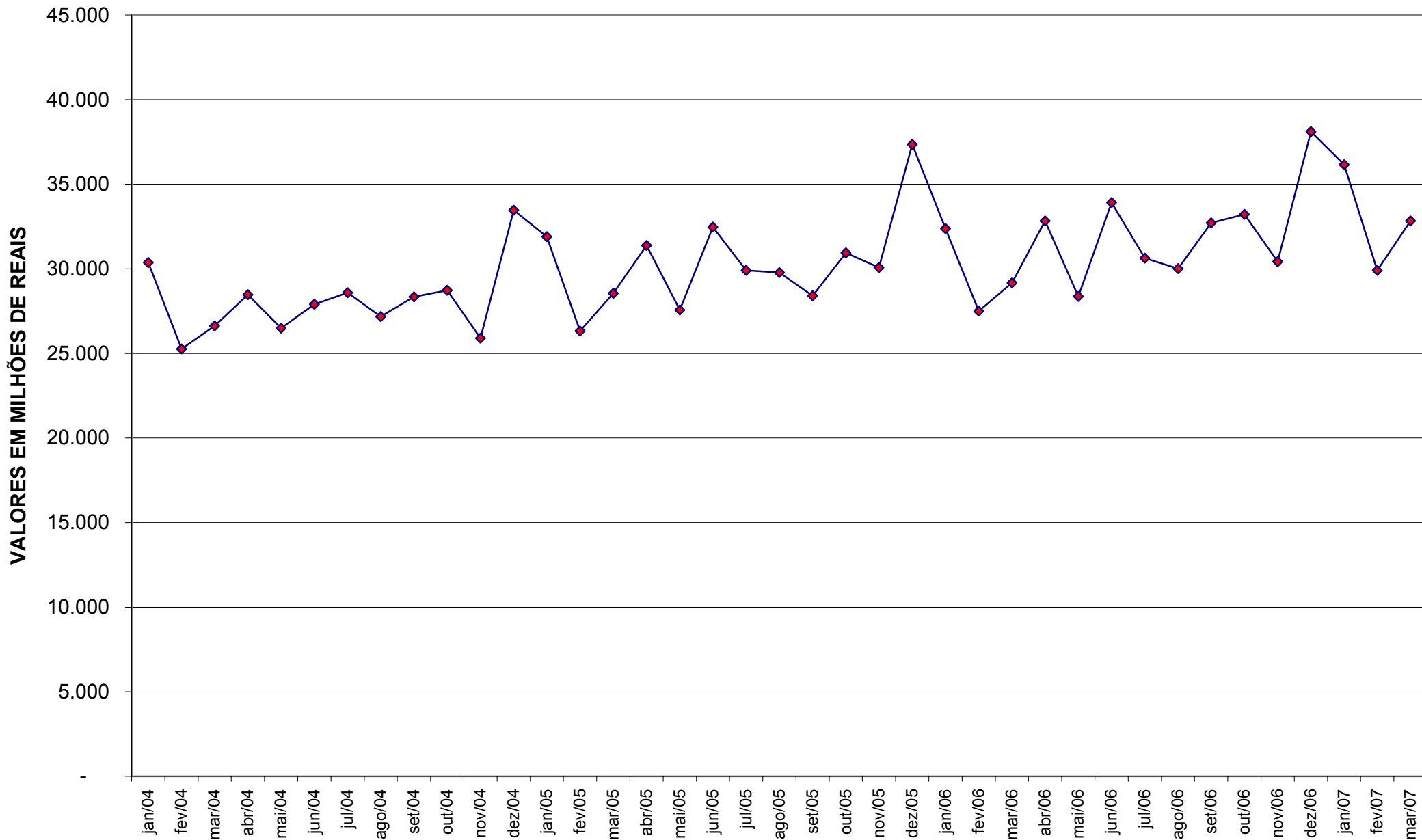

GRÁFICO II-B
ARRECAÇÃO DO I. RENDA, IPI (EXCETO VINCULADO) E CONTRIBUIÇÕES ADMINISTRADOS PELA SRF
PERÍODO: JANEIRO DE 2004 A MARÇO DE 2007
(A PREÇOS DE MARÇO/07 - IGP-DI)

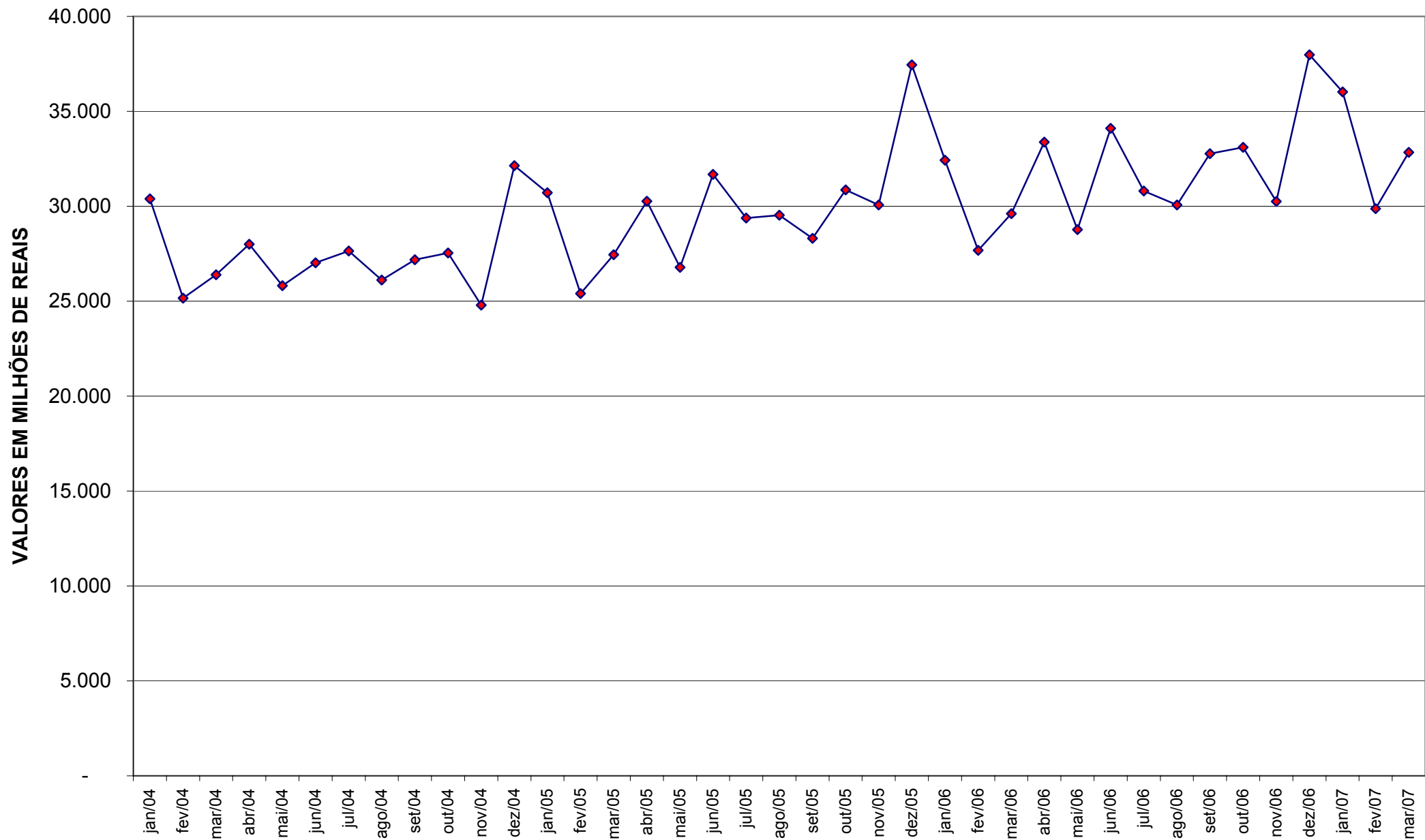
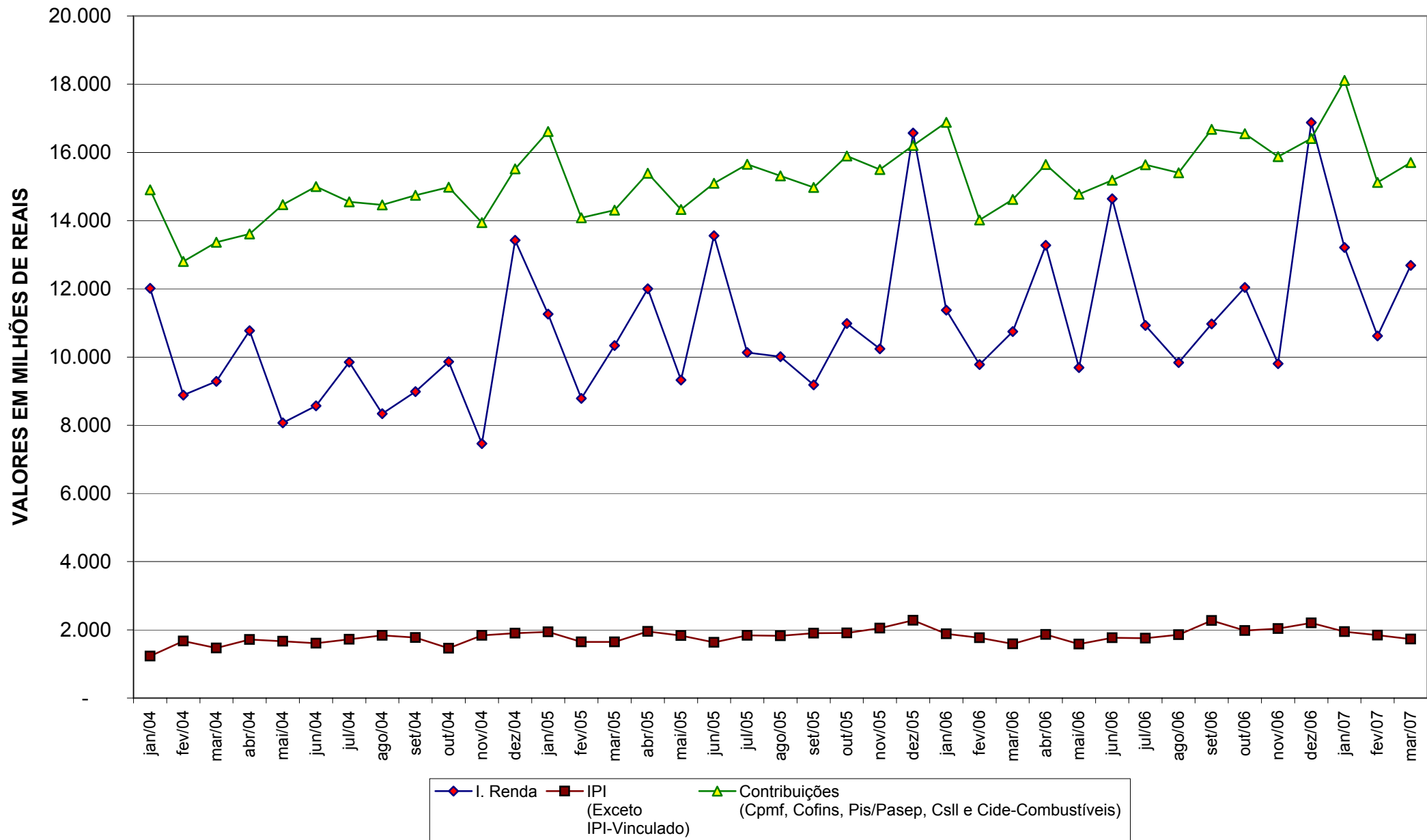